

---

Subject: RU-Anwenderthread - Teil 1  
Posted by [Haar2O](#) on Fri, 20 Dec 2013 22:33:24 GMT  
[View Forum Message](#) <> [Reply to Message](#)

---

Soo...also mal wieder ein Anwenderthread.  
Wie der Name schon sagt geht`s hier um RU58841

Kurze Erläuterung:

Was ist RU58841?

RU ist ein Antiandrogen welches in Form einer Lotion aufgetragen wird und den Zweck hat die Androgenrezeptoren am Haarfollikel zu besetzen. Dies soll verhindern dass Androgene (wie z.B. DHT oder auch Testosteron) dort ihre Wirkung entfalten können.

Wo gibt`s das denn ?

Das gibts als reinen Wirkstoff in Pulverform hier.  
<http://anageninc.com/raw-actives/raw-active-ingredients.html>

Auf der Seite gibt es auch bereits fertige Lösungen. Preislich wäre es aber zu bevorzugen den reinen Wirkstoff zu bestellen und dann selber anzumischen. Es gäbe zwar noch 2 weitere RU-Quellen (welche bis Dato bekannt sind), allerdings ist die hier genannte die Sicherste und schnellste was die Lieferung angeht.

Da RU offiziell für keine Indikation zugelassen ist, kann man es auch nur hier erwerben.

Für alles weitere kopiere ich einen Text des Users "ynneb" welcher das Ganze bereits gut zusammengefasst hat. Zusätzlich ein paar kleine Ergänzungen.

ZUSAMMENFASSUNG:

Nachhaltigkeit:

10Gramm(10'000mg) RU58841 : 30mg (pro Anwendung) = 333 Anwendungen  
10Gramm(10'000mg) RU58841 : 50mg (pro Anwendung) = 200 Anwendungen

Mix:

RU ins Bifon geben.  
30mg RU / ml Bifon

Beispiel: Bis 900mg RU in 20 ml BIFON UND 4,5 ml PROPYLENGLYCOLUM

Nicht zu große Mengen mischen!

Lagerung:

RU Pulver verschlossen ins Gefrierfach. Vorher das RU im Beutel in ein Schraubglas mit Deckel geben.

es gibt mehrere Möglichkeiten. Hauptsache alles ist absolut dicht.

Vor jeder Verwendung, 30 Minuten bei Raumtemperatur auftauen lassen.

Anwendung:

1ml RU-Mix am Tag mittels 1ml-Spritze auf die Kopfhaut verteilen.

Vorzugsweise auf saubere/gewaschene Kopfhaut.

Utensilien:

- RU58841
- Bifon

<http://www.medizinfuchs.de/preisvergleich/bifon-haarloesung-100-ml-dermapharm-ag-pzn-946384.html>

- 0.001g Feinwaage(Juwelierwaage)
- ein Paar leere Braunglasgefäße(20ml)
- 1ml Spritzen
- Gefrierbeutel"

Kosten und Bezahlung:

10 g kosten 275 usd inkl. Versandkosten

Als Bezahlungsmöglichkeit wird Bank Wire Transfer (also Banküberweisung) und Western Union angegeben. Beides in USD.

Zwei Beispielbilder wie das Ganze auszusehen hat sind unten angehängt. Die angehängte PDF-Datei ist ein Beispiel für die Sparkasse. Bei anderen Banken kann es u.U etwas anderes aussehen.

<http://www.westernunion.de/de/Home.page>

Falls weitere Informationen benötigt werden verlinke ich noch den bereits existierenden RU Thread.

<http://www.alopezie.de/fud/index.php/t/22878/>

Ansonsten soll das ein Thread für alle sein die RU anwenden, berichten, regelmäßig Pics machen und das am besten hier posten.

Viel Erfolg...

### File Attachments

---

- 1) [Überweisung.pdf](#) , downloaded 1675 times
- 2) [Western Union Beispiel.png](#), downloaded 1277 times

## Preis für Online-Dienste kalkulieren

### Gebührenrechner

Senden Sie Geld nach:

China

Bezahlen mit:

Bankkonto

Auszahlung:

Bargeld

Zu sender Betrag:

205.00 EUR

Empfänger erhält:

≈ 275,49 USD

Sie können maximal 5000,00 EUR senden.

[Mehr erfahren.](#)

### Zusammenfassung

Geschwindigkeit:

- [In Minuten](#)
- [Innerhalb von 1-2 Werktagen](#)

Senden an:

China

Wechselkurs: 1 EUR (Euro) = 1.3438634 US

Der Betrag wird  
gesendet:

Gebühr für den  
Transfer:

**Gesamtpreis:**

**An den Empfänger  
auszahlender  
Betrag:**

**Geld sende**

Der oben angegebene Preis ist für eine **heute durchgeführte** Online-Transaktion berechnet.

Die Gebühren an Vertriebsstandorten können von den Online-Gebühren abweichen. Unter der Telefonnummer 0800 2

Subject: Aw: RU-Anwenderthread

Posted by [Eels](#) on Sun, 22 Dec 2013 07:47:29 GMT

[View Forum Message](#) <> [Reply to Message](#)

Also ich hab begonnen.Bin seit 4 Tagen dabei.Natürlich bis jetzt noch nichts festzustellen.Werde aber berichten.

Subject: Aw: RU-Anwenderthread  
Posted by [ynneb](#) on Sun, 22 Dec 2013 08:21:44 GMT  
[View Forum Message](#) <> [Reply to Message](#)

---

ich wende es seit guten zwei Wochen an.

Durchlebe gerade ein Shedding an der Haarlinie/GHE (könnte auch von Dut-Topisch kommen?)

Eine Frage an alle RU-Anwender:  
Habt Ihr auch kurz darauf ein Taubheitsgefühl an den Stellen wo ihr es anwendet?  
Vielleicht nicht die unangenehmste Sache der Welt. Dennoch ein seltsames Gefühl,hmm.

Ja/Nein ?

---

---

Subject: Aw: RU-Anwenderthread  
Posted by [Eels](#) on Sun, 22 Dec 2013 08:56:58 GMT  
[View Forum Message](#) <> [Reply to Message](#)

---

Glaub nach dieser kurzen Zeit mit Ru,ist ein Shedding wohl ausgeschlossen.Vermute,liegt wohl eher an Dut topisch.Was dein Taubheitsgefühl betrifft kann ich so(noch) nicht bestätigen.Ich achte aber mal darauf.Hab eher so ein leichtes Schwindelgefühl(Flash) nach dem auftragen.

---

---

Subject: Aw: RU-Anwenderthread  
Posted by [egal123](#) on Sun, 22 Dec 2013 09:22:23 GMT  
[View Forum Message](#) <> [Reply to Message](#)

---

Wieso soll es ausgeschlossen sein? Minox kann auch bereits nach 2 Wochen ein Shedding bringen. Genau aus diesem Grund würde ich am Beginn der Behandlung nur eine Therapiemöglichkeit fahren. Wenn man Dut-topisch und Ru gleichzeitig anwendet kann man bei Leibe nicht sagen von wo Wirkung und Nebenwirkung kommt. Des Weiteren könnte bereits ein Mittel zur gewünschten Lösung führen, wieso dann mit einem zweiten nachschießen und eventuelle Nebenwirkungen riskieren, wenn eines bereits eines wirkt??!...

---

---

Subject: Aw: RU-Anwenderthread  
Posted by [Eels](#) on Sun, 22 Dec 2013 09:54:23 GMT  
[View Forum Message](#) <> [Reply to Message](#)

---

egal123 schrieb am Sun, 22 December 2013 10:22Wieso soll es ausgeschlossen sein? Minox kann auch bereits nach 2 Wochen ein Shedding bringen. Genau aus diesem Grund würde ich am Beginn der Behandlung nur eine Therapiemöglichkeit fahren. Wenn man Dut-topisch und Ru gleichzeitig anwendet kann man bei Leibe nicht sagen von wo Wirkung und Nebenwirkung kommt. Des Weiteren könnte bereits ein Mittel zur gewünschten Lösung führen, wieso dann mit einem zweiten nachschießen und eventuelle Nebenwirkungen riskieren, wenn eines

bereits eines wirkt?!...

Denke auch, dass das besser ist..Entweder Dut oder Ru topisch. Bei beidem zusammen ist wirklich schwer abzuschätzen von wo die möglichen Verbesserungen oder die Nebenwirkungen kommen.

---

---

Subject: Aw: RU-Anwenderthread

Posted by [PKWA](#) on Sun, 22 Dec 2013 10:55:01 GMT

[View Forum Message](#) <> [Reply to Message](#)

---

Hab gestern mit 1ml 3% Lösung angefangen und auch Fotos von meinem Haaransatz zur späteren Überprüfung gemacht. Mal schauen was passiert.

---

---

Subject: Aw: RU-Anwenderthread

Posted by [krx](#) on Sun, 22 Dec 2013 14:28:35 GMT

[View Forum Message](#) <> [Reply to Message](#)

---

ynneb schrieb am Sun, 22 December 2013 09:21 ich wende es seit guten zwei Wochen an.

Durchlebe gerade ein Shedding an der Haarlinie/GHE (könnte auch von Dut-Topisch kommen?)

Eine Frage an alle RU-Anwender:

Habt Ihr auch kurz darauf ein Taubheitsgefühl an den Stellen wo ihr es anwendet?

Vielleicht nicht die unangenehmste Sache der Welt. Dennoch ein seltsames Gefühl,hmm.

Ja/Nein ?

Taubheitsgefühl soll bei topischen Anti-Androgenen ein gutes Zeichen sein. Kenne einen, der dieses bei CB hatte, ist durch CB von NW 4 auf NW2,5 gekrabbelt... ( und er hatte PFS und darunter keine NW.)

Gruß

---

---

Subject: Aw: RU-Anwenderthread

Posted by [haarnarr](#) on Sun, 22 Dec 2013 20:06:52 GMT

[View Forum Message](#) <> [Reply to Message](#)

---

kann ich, wenn ich ru mit bifon mische, auch zusätzlich noch ket beimischen?

Ig

---

---

Subject: Aw: RU-Anwenderthread

Posted by [Eels](#) on Mon, 23 Dec 2013 05:54:32 GMT

[View Forum Message](#) <> [Reply to Message](#)

---

Nimm doch am Morgen Ket Lösung und am Abend Ru Lösung.Oder umgekehrt.Immer alles in eine gleiche Lösung zu mischen halte ich für sinnlos.Aber muss jeder selbst wissen.

---

Subject: Aw: RU-Anwenderthread

Posted by [Haar2O](#) on Tue, 24 Dec 2013 13:58:49 GMT

[View Forum Message](#) <> [Reply to Message](#)

---

Kleine Info..

Es gibt mittlerweile ein RU-Derivat namens Enzalutamid.welches seit Mitte diesen Jahres auch in der EU bei metastasiertem kastrationsresistentem Prostatakarzinom zugelassen ist. Was ich an Studien sehen konnte zeigt dass es in jedem Fall noch potenter als Bicalutamid ist und über einen Dreifachmechanismus verfügt.

Wiki gibts dazu auch...<http://de.wikipedia.org/wiki/Enzalutamid>

---

Subject: Aw: RU-Anwenderthread

Posted by [cursor](#) on Tue, 24 Dec 2013 14:24:03 GMT

[View Forum Message](#) <> [Reply to Message](#)

---

Haar2O schrieb am Tue, 24 December 2013 14:58Kleine Info..

Es gibt mittlerweile ein RU-Derivat namens Enzalutamid.welches seit Mitte diesen Jahres auch in der EU bei metastasiertem kastrationsresistentem Prostatakarzinom zugelassen ist. Was ich an Studien sehen konnte zeigt dass es in jedem Fall noch potenter als Bicalutamid ist und über einen Dreifachmechanismus verfügt.

Wiki gibts dazu auch...<http://de.wikipedia.org/wiki/Enzalutamid>

Ist momentan extrem teuer. Wenn es die kommenden Jahre günstiger werden sollte, wäre es eine super Alternative.

---

Subject: Aw: RU-Anwenderthread

Posted by [Haar2O](#) on Tue, 24 Dec 2013 14:29:51 GMT

[View Forum Message](#) <> [Reply to Message](#)

---

cursor schrieb am Tue, 24 December 2013 15:24

Ist momentan extrem teuer. Wenn es die kommenden Jahre günstiger werden sollte, wärs ja was.

Richtig....und extrem teuer ist wahrscheinlich auch noch untertrieben.

---

Subject: Aw: RU-Anwenderthread

---

Posted by [chrife](#) on Tue, 24 Dec 2013 15:18:42 GMT

[View Forum Message](#) <> [Reply to Message](#)

---

Teuer trifft es genau

Zitat:Der Preis für Xtandi (Enzalutamid) liegt in USA bei \$7,450 für 30-Tage Therapie.

Enzalutamid Xtandi ist als 40 mg Weichkapsel verfügbar. Die empfohlene Dosis beträgt 160 mg am Tag, oral als Einzeldosis (4 Kapsel).

<http://prostatakrebs-tipps.de/behandlung/hormontherapie/enzalutamid-xtandi/>

---

---

Subject: Aw: RU-Anwenderthread

Posted by [PeterNorth](#) on Tue, 24 Dec 2013 15:48:49 GMT

[View Forum Message](#) <> [Reply to Message](#)

---

KET ist ja auch ein Antiandrogen

---

---

Subject: Aw: RU-Anwenderthread

Posted by [krx](#) on Tue, 24 Dec 2013 16:01:26 GMT

[View Forum Message](#) <> [Reply to Message](#)

---

"es hemmt die Bindung des Androgenrezeptors an die DNA. "

Der Punkt macht mir als Laie doch gewisse Sorgen, sollte das Zeug systemisch wirken...

aber solltem an das lokal hinbekommen, unglaublich potent.

---

---

Subject: Aw: RU-Anwenderthread

Posted by [haarnarr](#) on Wed, 25 Dec 2013 18:56:12 GMT

[View Forum Message](#) <> [Reply to Message](#)

---

wie theatralisch die musik doch dazu ist

<http://www.youtube.com/watch?v=Wq7KWb7Plz0>

aber das zeug scheint wirklich zu funzen. in dem video sind ein paar before/after results vom ami forum drinnen. ru only scheint wirklich sehr potent zu sein, mehr bräuchte man im regim nicht. und wenn mir mal das herz stehen bleibt, dann lieg ich wenigstens mit vollem haar im sarg

ich geb dem jetzt eine chance

---

---



Subject: Aw: RU-Anwenderthread  
Posted by [andi8931](#) on Wed, 25 Dec 2013 21:17:47 GMT  
[View Forum Message](#) <> [Reply to Message](#)

---

Hallo liebe AGA Gemeinde

verwende RU topisch jetzt seit genau 2 Wochen, und trage die Lösung 2 bis 3 mal täglich auf meinen sehr schütterten Vorderkopf und die Geheimratsecken auf. Dabei werden täglich ca. 100mg Wirkstoff aufgetragen und gut einmassiert- da dort sehr kurze Haare. Abends trage ich ca. 2 Stunden nach dem Ru noch 5% iges Minoxidil auf. Zudem nehme ich 3 x wöchentlich Utrogest rektal

Natürlich kann man in diesem Zeitraum noch keine Beurteilung abgeben, da Haare bekanntlich ja sehr langsam wachsen

---

Subject: Aw: RU-Anwenderthread  
Posted by [Amsch](#) on Wed, 25 Dec 2013 21:34:43 GMT  
[View Forum Message](#) <> [Reply to Message](#)

---

andi8931 schrieb am Wed, 25 December 2013 22:17Hallo liebe AGA Gemeinde

verwende RU topisch jetzt seit genau 2 Wochen, und trage die Lösung 2 bis 3 mal täglich auf meinen sehr schütterten Vorderkopf und die Geheimratsecken auf. Dabei werden täglich ca. 100mg Wirkstoff aufgetragen und gut einmassiert- da dort sehr kurze Haare. Abends trage ich ca. 2 Stunden nach dem Ru noch 5% iges Minoxidil auf. Zudem nehme ich 3 x wöchentlich Utrogest rektal

Natürlich kann man in diesem Zeitraum noch keine Beurteilung abgeben, da Haare bekanntlich ja sehr langsam wachsen

Ich sags gerne wieder:

Unabhängig davon, WANN du mit Minox, Fin, Dut oder was auch immer angefangen hast. Du wirst nie wissen können, ob RU alleine überhaupt eine Wirkung gehabt hätte, wenn du diese Dinge auch benutzt (falls du erfolg hast)

---

Subject: Aw: RU-Anwenderthread  
Posted by [pilos](#) on Wed, 25 Dec 2013 22:51:50 GMT  
[View Forum Message](#) <> [Reply to Message](#)

---

Amsch schrieb am Wed, 25 December 2013 23:34

Ich sags gerne wieder:

Unabhängig davon, WANN du mit Minox, Fin, Dut oder was auch immer angefangen hast. Du

---

wirst nie wissen können, ob RU alleine überhaupt eine Wirkung gehabt hätte, wenn du diese Dinge auch benutzt (falls du erfolg hast)

---

Subject: Aw: RU-Anwenderthread  
Posted by [chribe](#) on Thu, 26 Dec 2013 19:49:28 GMT  
[View Forum Message](#) <> [Reply to Message](#)

Scheint ja sogar in den Ghe verdammt gut zu wirken.

<http://www.youtube.com/watch?v=eDi2I4NyGHI>

---

Subject: Aw: RU-Anwenderthread  
Posted by [haarnarr](#) on Fri, 27 Dec 2013 01:53:46 GMT  
[View Forum Message](#) <> [Reply to Message](#)

hat demnächst mal jemand wieder vor ru zu bestellen? wäre an einem groupbuy interessiert. lg

---

Subject: Aw: RU-Anwenderthread  
Posted by [oojap](#) on Fri, 27 Dec 2013 09:00:22 GMT  
[View Forum Message](#) <> [Reply to Message](#)

haarnarr schrieb am Fri, 27 December 2013 02:53hat demnächst mal jemand wieder vor ru zu bestellen? wäre an einem groupbuy interessiert. lg

somit steigt das risiko am Zoll hänge zu bleiben. und dann ist gleich alles weg.

ergo group-buy nicht empfehlenswert.

---

Subject: Aw: RU-Anwenderthread  
Posted by [pilos](#) on Fri, 27 Dec 2013 09:30:52 GMT  
[View Forum Message](#) <> [Reply to Message](#)

oojap schrieb am Fri, 27 December 2013 11:00haarnarr schrieb am Fri, 27 December 2013 02:53hat demnächst mal jemand wieder vor ru zu bestellen? wäre an einem groupbuy interessiert. lg

somit steigt das risiko am Zoll hänge zu bleiben. und dann ist gleich alles weg.

ergo group-buy nicht empfehlenswert.

richtig..es sei den es wird sicher erhalten und erst dann verteilt

---

Subject: Aw: RU-Anwenderthread  
Posted by [Haar2O](#) on Fri, 27 Dec 2013 09:54:55 GMT  
[View Forum Message](#) <> [Reply to Message](#)

Eigentlich dürfte es da keinerlei Probleme mehr geben da Kane für EU-Staaten aus NL oder GB versendet (habe da mal nachgehakt....die versenden für Europa nur noch über diese Staaten).....somit keine Zollprobleme.

---

Subject: Aw: RU-Anwenderthread  
Posted by [toaster1990](#) on Mon, 30 Dec 2013 22:30:58 GMT  
[View Forum Message](#) <> [Reply to Message](#)

Könnte man das für die auslandsüberweisung jemand abfotografieren wie das genau auszusehen hat. Ich blick da nicht durch. Danke =)

---

Subject: Aw: RU-Anwenderthread  
Posted by [hako1986](#) on Tue, 31 Dec 2013 14:10:03 GMT  
[View Forum Message](#) <> [Reply to Message](#)

Leute wer hat den RU58841 mit Banküberweisung gezahlt?  
Bei welcher Bank seit ihr und was waren die Gebühren?  
Ich glaube das würde einige hier sehr interessieren.

---

Subject: Aw: RU-Anwenderthread  
Posted by [user0815](#) on Tue, 31 Dec 2013 14:16:18 GMT  
[View Forum Message](#) <> [Reply to Message](#)

Ich bin Kunde bei der VR Bank und habe per Überweisung bezahlt. Online Banking hat nicht funktioniert, da es für überweisungen nach China seitens meiner Bank gesperrt wurde. Also habe ich die Daten dem Bankmitarbeiter mitgeteilt und er hat die Überweisung gebührenfrei

getätigt. Hat alles reibungslos funktioniert....

---

---

Subject: Aw: RU-Anwenderthread  
Posted by [Haar2O](#) on Tue, 31 Dec 2013 14:16:37 GMT  
[View Forum Message](#) <> [Reply to Message](#)

---

Ich kann nur empfehlen das Ganze über Western Union zu machen..ist verglichen mit Banküberweisung unkompliziert was die Angaben betrifft.

---

---

Subject: Aw: RU-Anwenderthread  
Posted by [hako1986](#) on Tue, 31 Dec 2013 15:12:00 GMT  
[View Forum Message](#) <> [Reply to Message](#)

---

Western Union ist schön und gut aber zu teuer.  
Das ist richtig abzocke.

---

---

Subject: Aw: RU-Anwenderthread  
Posted by [hako1986](#) on Tue, 31 Dec 2013 15:14:02 GMT  
[View Forum Message](#) <> [Reply to Message](#)

---

Western Union ist schön und gut aber zu teuer.  
Das ist richtig abzocke. So schwer kann eine Überweisung nicht sein.  
Wenn es so ist kann man wie user0815 das macht die Sache mit einem Mitarbeiter der Bank klären.

---

---

Subject: Aw: RU-Anwenderthread  
Posted by [Haar2O](#) on Tue, 31 Dec 2013 15:16:10 GMT  
[View Forum Message](#) <> [Reply to Message](#)

---

nö...western union kostet 9,90 Euro transfergebühren..bei meiner Bank wärs das dreifache

---

---

Subject: Aw: RU-Anwenderthread  
Posted by [hako1986](#) on Tue, 31 Dec 2013 15:19:10 GMT  
[View Forum Message](#) <> [Reply to Message](#)

---

Na dann ist ja ok.  
Hatte paar Zahlen gesehen die haben mich erschreckt  
Tatsächlich nur 10 euro.  
<https://www.westernunion.de/WUCOMWEB/priceltResultsHome.do?method=save&nextSecurePage=Y>

---

Subject: Aw: RU-Anwenderthread  
Posted by [Haar2O](#) on Tue, 31 Dec 2013 15:24:40 GMT  
[View Forum Message](#) <> [Reply to Message](#)

---

ach mensch ich hab doch im ersten post extra pics von western union verlinkt wo man auch sieht wie viel das kostet....leute macht eure augen auf

---

Subject: Aw: RU-Anwenderthread  
Posted by [hako1986](#) on Tue, 31 Dec 2013 17:13:03 GMT  
[View Forum Message](#) <> [Reply to Message](#)

---

Ja hast Recht. Wie ich gesagt habe, dachte immer WU sei teuer.  
Wurde auch so immer gesagt.  
Sorry.

---

Subject: Aw: RU-Anwenderthread  
Posted by [he90](#) on Fri, 03 Jan 2014 02:11:56 GMT  
[View Forum Message](#) <> [Reply to Message](#)

---

Frohes Neues Zusammen,

woher stammt dieser RU Trend. Blicke da nicht so recht durch...

he90

---

Subject: Aw: RU-Anwenderthread  
Posted by [Haar2O](#) on Sat, 04 Jan 2014 16:08:22 GMT  
[View Forum Message](#) <> [Reply to Message](#)

---

Vergleich RU mit Flutamid und Bicalutamid....

"A common feature of pure antiandrogens , such as hydroxyflutamide and casodex, is their relatively weak binding affinity for the AR, 50-100 times less than that of testosterone. In contrast to these two antiandrogens, RU58841 exhibits a high and specific binding for the AR, equivalent to or higher than that of testosterone"

<http://www.urmc.rochester.edu/george-whipple-lab/documents/chang-papers/cv110.pdf>

Kernaussage:...RU hat eine 50-100 fach oder sogar noch höhere Affinität zum Androgenrezeptor als Flutamid und Bicalutamid.

---

Subject: Aw: RU-Anwenderthread

---

Posted by [pilos](#) on Sat, 04 Jan 2014 16:26:59 GMT

[View Forum Message](#) <> [Reply to Message](#)

---

Haar2O schrieb am Sat, 04 January 2014 18:08Vergleich RU mit Flutamid und Bicalutamid....

"A common feature of pure antiandrogens , such as hydroxyflutamide and casodex, is their relatively weak binding affinity for the AR, 50-100 times less than that of testosterone. In contrast to these two antiandrogens, RU58841 exhibits a high and specific binding for the AR, equivalent to or higher than that of testosterone"

<http://www.urmc.rochester.edu/george-whipple-lab/documents/chang-papers/cv110.pdf>

Kernaussage:...RU hat eine 50-100 fach oder sogar noch höhere Affinität zum Androgenrezeptor als Flutamid und Bicalutamid.

das kann man so nicht interpretieren..hydroxyflutamid war dem ru gleichwertig..ist nur die frage wieviel OH-FLUTA in der haut entsteht

---

Subject: Aw: RU-Anwenderthread

Posted by [Haar2O](#) on Sat, 04 Jan 2014 16:40:28 GMT

[View Forum Message](#) <> [Reply to Message](#)

---

pilos schrieb am Sat, 04 January 2014 17:26

das kann man so nicht interpretieren..hydroxyflutamid war dem ru gleichwertig..ist nur die frage wieviel OH-FLUTA in der haut entsteht

Stimmt...steht auch da.

"The potency of RU58841 was comparable to that of hydroxyflutamide."

Vielleicht wurde der Metabilismus von Flutamid in der Kopfhaut ja mal untersucht?!

Naja...die Ergebnisse sagen ja schon mal ein bisschen was aus.

---

Subject: Aw: RU-Anwenderthread

Posted by [toaster1990](#) on Sat, 04 Jan 2014 17:44:42 GMT

[View Forum Message](#) <> [Reply to Message](#)

---

Ich frage mich immer wieder, wenn dieses zeug so gut den haarausfall stoppen kann, sowie neuwuchs bewirkt in vielen fällen, warum zum teufel ist es nicht auf dem markt ?

---

Subject: Aw: RU-Anwenderthread

Posted by [hako1986](#) on Sat, 04 Jan 2014 18:19:49 GMT

[View Forum Message](#) <> [Reply to Message](#)

---

Diese Frage wurde schon mehrmals beantwortet.  
Jetzt versteh ich die anderen wie Haar20,pilos.  
Hab ja auch letztens nicht geguckt bei Western Union.  
Wir müssen mal lernen richtig zu gucken und zu lesen.  
Ich fange selber mal an.

---

---

Subject: Aw: RU-Anwenderthread  
Posted by [Haar20](#) on Sat, 11 Jan 2014 10:28:43 GMT  
[View Forum Message](#) <> [Reply to Message](#)

---

So, gestern war auch bei mir die erste Anwendung.  
Was mir direkt auffiel war ein recht lang anhaltender Kopfschmerz im Stirnbereich. Unter Umständen liegt das daran dass ich (noch) ein Eth/PG-Vehikel verwende....keine Ahnung.  
Werde dann auch bald auf Bifon umsteigen. Wenns was neues gibt werd ich berichten...

---

---

Subject: Aw: RU-Anwenderthread  
Posted by [Eels](#) on Sat, 11 Jan 2014 11:55:46 GMT  
[View Forum Message](#) <> [Reply to Message](#)

---

Bin jetzt schon gut 1 Monat dabei.Trage es nur auf der Front auf.Habe bisher 0 Shedding gehabt,und keine NW.Frontpartie wird immer besser und besser,was sichtbar zu sehen ist.Schlägt bisher toll an.Werde weiter berichten

---

---

Subject: Aw: RU-Anwenderthread  
Posted by [Nichtnormal](#) on Sat, 11 Jan 2014 13:18:53 GMT  
[View Forum Message](#) <> [Reply to Message](#)

---

@ Eels: Vorher Fotos gemacht?  
Nimmst du nur RU und Dut Topisch?  
Oder auch andere Sachen wie z.B. Minox oder Fin ?

---

---

Subject: Aw: RU-Anwenderthread  
Posted by [Eels](#) on Sat, 11 Jan 2014 13:45:08 GMT  
[View Forum Message](#) <> [Reply to Message](#)

---

Nichtnormal schrieb am Sat, 11 January 2014 14:18@ Eels: Vorher Fotos gemacht?  
Nimmst du nur RU und Dut Topisch?  
Oder auch andere Sachen wie z.B. Minox oder Fin ?  
Nehme RU topisch und Fin 0,5mg.Scheint eine sehr gute Kombi zu sein.Dut und Minox nutze ich nicht.Vorher Nachher Fotos hab ich nicht gemacht,sorry.Kann dir aber versichern das es sehr gut

---

anschlägt,zumindest bei mir.

---

---

Subject: Aw: RU-Anwenderthread  
Posted by [krx](#) on Sat, 11 Jan 2014 14:34:15 GMT  
[View Forum Message](#) <> [Reply to Message](#)

---

Das heißt konkret was ? Neue Haare, alte Haare werden dicker ?

---

---

Subject: Aw: RU-Anwenderthread  
Posted by [Lyxor](#) on Sat, 11 Jan 2014 16:20:17 GMT  
[View Forum Message](#) <> [Reply to Message](#)

---

Wenn man den verschiedenen YouTube Videos und Bilder glauben schenken darf, dann scheint RU wirklich zu wirken.  
Hm bin stark am überlegen, dem ganzen ne Chance zu geben und es auszuprobieren...

---

---

Subject: Aw: RU-Anwenderthread  
Posted by [chribe](#) on Sat, 11 Jan 2014 16:33:59 GMT  
[View Forum Message](#) <> [Reply to Message](#)

---

RanDee schrieb am Sat, 11 January 2014 17:20Wenn man den verschiedenen YouTube Videos und Bilder glauben schenken darf, dann scheint RU wirklich zu wirken.  
Hm bin stark am überlegen, dem ganzen ne Chance zu geben und es auszuprobieren...

Vorallem in den Ghe, hatte mal ein Video gepostet von einem aus Youtube und dieser hatte den besten Ghe Neuwuchs den ich je gesehen hab. Bin mir nur nicht sicher ober der das Topical oder die Ru- Creme extra in den Ghe angewandt hat.

---

---

Subject: Aw: RU-Anwenderthread  
Posted by [Lyxor](#) on Sat, 11 Jan 2014 17:30:38 GMT  
[View Forum Message](#) <> [Reply to Message](#)

---

Jap den Typen hab ich mir gerade auf Youtube angesehen...der hatte fast vollständigen Neuwuchs in den GHE - sah übelst krass aus!

Also bisher haben wir hier im Forum 3 Tester oder?! Und einer berichtet bereits über ne Wirkung. Na das klingt doch schon mal vielversprechend  
Mich wundert nur, warum nicht mehr von uns loslegen...evtl. schreckt der hohe Preis ab?! Denn NW sollen ja angeblich keine vorkommen?!

---

---



Subject: Aw: RU-Anwenderthread  
Posted by [haarnarr](#) on Sat, 11 Jan 2014 17:54:47 GMT  
[View Forum Message](#) <> [Reply to Message](#)

---

ich hab mal hier ein video gepostet, diese bilder stammen von ami foren wo der genau behandlungsverlauf nachzulesen ist, weiß aber jetzt leider nicht mehr ob ich das finde.

nach meinem gefühl her sollte ru für die front bis jetzt das non plus ultra sein, in kombi mit minox sulfat und dermaroller stell ich mir das phänomenal vor, nur leider ist alles so schwierig umzusetzen

---

---

Subject: Aw: RU-Anwenderthread  
Posted by [Haar2O](#) on Sat, 11 Jan 2014 23:33:18 GMT  
[View Forum Message](#) <> [Reply to Message](#)

---

@krx

Wie viel ml von deiner 3 %-Lösung nimmst du eigentlich pro Anwendung?

---

---

Subject: Aw: RU-Anwenderthread  
Posted by [krx](#) on Sun, 12 Jan 2014 12:50:50 GMT  
[View Forum Message](#) <> [Reply to Message](#)

---

Ziemlich genau 1 ml. Da ich nen 3 mm Cut habe, reicht das aus. Haarlinie, Vertex sowie 2-3 Bahnen vom Vertex bis zur Haarlinie.

-> 60 mg täglich also.

In der einen GHE, sehe ich total viele Vellus Haare, wo meine Haarline bis vor 2 Jahren war. In dem zurzeit miniaturisierenden Bereich tut sich aber nichts.... mal schaun - ich hoffe einfach mal...

---

---

Subject: Aw: RU-Anwenderthread  
Posted by [user0815](#) on Wed, 15 Jan 2014 14:22:20 GMT  
[View Forum Message](#) <> [Reply to Message](#)

---

Wie lange sollte man nach dem Auftragen von RU mit dem Haarewaschen warten? Und wie lange sollte man mit dem Auftragen von Minox warten?  
Gibt es da irgendwelche Empfehlungen? Danke....

---

---

Subject: Aw: RU-Anwenderthread  
Posted by [Haar2O](#) on Wed, 15 Jan 2014 14:28:24 GMT  
[View Forum Message](#) <> [Reply to Message](#)

---

user0815 schrieb am Wed, 15 January 2014 15:22 Wie lange sollte man nach dem Auftragen von RU mit dem Haarewaschen warten? Und wie lange sollte man mit dem Auftragen von Minox warten?

Gibt es da irgendwelche Empfehlungen? Danke....

So lange wie möglich einwirken lassen... Am besten über Nacht.

---

---

Subject: Aw: RU-Anwenderthread

Posted by [humboldt](#) on Wed, 15 Jan 2014 16:52:14 GMT

[View Forum Message](#) <> [Reply to Message](#)

---

Diese typischen antiandrogenen Nw's treten also bei RU nur abgeschwächt oder gar nicht auf? Jemand schrieb von starken Kopfschmerzen direkt nach dem Auftragen..dieser Druck in der Stirnhöhle hab ich auch bei Antiandrogenen je nach Dosierung stärker (egal, ob oral oder topisch). Was ist mit trockenen Augen?

Was ich bei RU immer noch nicht verstehe, obwohl ich mich eingelesen hab in die Thematik. Warum genau verursacht der systemisch gehende Anteil nicht auch die typischen Nebenwirkungen? Gerade im Hinblick auf die Stärke dieses Antiandrogens.

---

---

Subject: Aw: RU-Anwenderthread

Posted by [Haar20](#) on Wed, 15 Jan 2014 21:48:39 GMT

[View Forum Message](#) <> [Reply to Message](#)

---

humboldt schrieb am Wed, 15 January 2014 17:52 Jemand schrieb von starken Kopfschmerzen direkt nach dem Auftragen..dieser Druck in der Stirnhöhle hab ich auch bei Antiandrogenen je nach Dosierung stärker (egal, ob oral oder topisch).

Ja ...war aber nach der 2. Anwendung vollends verschwunden.

humboldt schrieb am Wed, 15 January 2014 17:52

Was ich bei RU immer noch nicht verstehe, obwohl ich mich eingelesen hab in die Thematik. Warum genau verursacht der systemisch gehende Anteil nicht auch die typischen Nebenwirkungen? Gerade im Hinblick auf die Stärke dieses Antiandrogens.

Es gibt halt nicht wirklich aussagekräftige Studien zu RU bzgl. Nw`s. Man weiß aber dass es, falls es ins Blut übergeht eine Halbwertszeit von einer Stunde hat....wird somit sehr schnell unbrauchbar. Gestorben ist bis jetzt zumindest noch keiner von...

wer nochmal gebündelte Infos zu RU braucht dem kann ich die folgende Seite ans Herz legen. Ist zwar auf Englisch, hat aber im Grunde alles wichtige an Infos integriert...<http://www.gll-getalife.com/ru58841/>

---

---

Subject: Aw: RU-Anwenderthread

Posted by [Nemesis](#) on Wed, 15 Jan 2014 22:16:35 GMT

[View Forum Message](#) <> [Reply to Message](#)

---

Also Leute,

eben mal RU angemischt. Das ist nix für meine ungeduldigen nervösen Hände, kann ich euch sagen. Ist das normal, dass die Lösung leicht milchig ist?

Jedenfalls geht heute die Anwendung los.

---

---

Subject: Aw: RU-Anwenderthread

Posted by [ru-power](#) on Wed, 15 Jan 2014 23:56:27 GMT

[View Forum Message](#) <> [Reply to Message](#)

---

muss das RU-Bifon in den Kühlschrank um die Stabilität zu gewährleisten (Pilos, wie hast du es aufbewahrt?)

---

---

Subject: Aw: RU-Anwenderthread

Posted by [Eels](#) on Thu, 16 Jan 2014 04:27:20 GMT

[View Forum Message](#) <> [Reply to Message](#)

---

Nemesis schrieb am Wed, 15 January 2014 23:16Also Leute,

eben mal RU angemischt. Das ist nix für meine ungeduldigen nervösen Hände, kann ich euch sagen. Ist das normal, dass die Lösung leicht milchig ist?

Jedenfalls geht heute die Anwendung los.

Milchig?Ne,eher so wie ganz leicht trübes Wasser.Du meinst sicher Ket/Isopropanol

---

---

Subject: Aw: RU-Anwenderthread

Posted by [pilos](#) on Thu, 16 Jan 2014 07:07:23 GMT

[View Forum Message](#) <> [Reply to Message](#)

---

padesch schrieb am Thu, 16 January 2014 01:56muss das RU-Bifon in den Kühlschrank um die Stabilität zu gewährleisten

NEIN

---

---

Subject: Aw: RU-Anwenderthread

---

Posted by [pilos](#) on Thu, 16 Jan 2014 07:08:38 GMT

[View Forum Message](#) <> [Reply to Message](#)

---

Nemesis schrieb am Thu, 16 January 2014 00:16  
eben mal RU angemischt.

Ist das normal, dass die Lösung leicht milchig ist?

mit was angemischt?

---

Subject: Aw: RU-Anwenderthread

Posted by [Nemesis](#) on Thu, 16 Jan 2014 20:10:00 GMT

[View Forum Message](#) <> [Reply to Message](#)

---

Steht dort. Es sind 600mg RU und 10ml Bifon. Mit Feinwage abgemessen und alles.

Es ist halt minimal milchig oder Trübe. Aber wirklich nur sehr leicht.

---

Subject: Aw: RU-Anwenderthread

Posted by [pilos](#) on Thu, 16 Jan 2014 20:43:01 GMT

[View Forum Message](#) <> [Reply to Message](#)

---

Nemesis schrieb am Thu, 16 January 2014 22:10  
Steht dort. Es sind 600mg RU und 10ml Bifon.  
Mit Feinwage abgemessen und alles.

Es ist halt minimal milchig oder Trübe. Aber wirklich nur sehr leicht.

du überfliegst mehr als du hier liest

[http://www.alopezie.de/fud/index.php/m/283391/?srch=bifon#msg\\_283391](http://www.alopezie.de/fud/index.php/m/283391/?srch=bifon#msg_283391)

gibst so lange je 1 mL bifon portionsweise und schüttelst bis es sich vollständig löst

sprich 1 ml schütteln abwarten nochmals 1 ml schütteln abwarten bis es klar ist

Subject: Aw: RU-Anwenderthread  
Posted by [Nemesis](#) on Thu, 16 Jan 2014 21:26:45 GMT  
[View Forum Message](#) <> [Reply to Message](#)

---

Hmm, das stand leider nicht im Anfangs-Thread, daher nicht gelesen leider. Aber es hat sich jetzt ja zum Glück vollständig gelöst.

---

Subject: Aw: RU-Anwenderthread  
Posted by [Haar2O](#) on Thu, 16 Jan 2014 21:31:26 GMT  
[View Forum Message](#) <> [Reply to Message](#)

---

Nemesis schrieb am Thu, 16 January 2014 22:26Hmm, das stand leider nicht im Anfangs-Thread, daher nicht gelesen leider.

Lol....Pilos hat genau dir diese Frage schon einmal beantwortet...[http://www.alopezie.de/fud/index.php/mv/msg/22878/285385/#msg\\_285385](http://www.alopezie.de/fud/index.php/mv/msg/22878/285385/#msg_285385)

---

Subject: Aw: RU-Anwenderthread  
Posted by [pilos](#) on Thu, 16 Jan 2014 21:45:10 GMT  
[View Forum Message](#) <> [Reply to Message](#)

---

Nemesis schrieb am Thu, 16 January 2014 23:26 Aber es hat sich jetzt ja zum Glück vollständig gelöst.

klar gelöst

ohne weiteres hinzufügen von bifon?

---

Subject: Aw: RU-Anwenderthread  
Posted by [Nemesis](#) on Thu, 16 Jan 2014 23:07:28 GMT  
[View Forum Message](#) <> [Reply to Message](#)

---

Neein, kein Bifon mehr dazu gemacht. Es sieht aus, wie leicht trübes Wasser jetzt.

---

Subject: Aw: RU-Anwenderthread  
Posted by [Nemesis](#) on Fri, 17 Jan 2014 19:01:11 GMT  
[View Forum Message](#) <> [Reply to Message](#)

---

Haar2O schrieb am Thu, 16 January 2014 22:31Nemesis schrieb am Thu, 16 January 2014 22:26Hmm, das stand leider nicht im Anfangs-Thread, daher nicht gelesen leider.

---

Lol...Pilos hat genau dir diese Frage schon einmal beantwortet...[http://www.alopezie.de/fud/index.php/mv/msg/22878/285385/#msg\\_285385](http://www.alopezie.de/fud/index.php/mv/msg/22878/285385/#msg_285385)

Ne, habe da nicht gefragt obs milchig ist, war was ganz anderes.

---

---

Subject: Aw: RU-Anwenderthread  
Posted by [pilos](#) on Fri, 17 Jan 2014 19:32:22 GMT  
[View Forum Message](#) <> [Reply to Message](#)

---

Nemesis schrieb am Fri, 17 January 2014 01:07Neein, kein Bifon mehr dazu gemacht. Es sieht aus, wie leicht trübes Wasser jetzt.

einer von uns beiden spricht hier chinesisch ..und das bin nicht ich.....

alles was schwebt, wirkt nicht

es muss kristall klar sein..also

[http://www.alopezie.de/fud/index.php/m/291092/#msg\\_291092](http://www.alopezie.de/fud/index.php/m/291092/#msg_291092)

---

---

Subject: Aw: RU-Anwenderthread  
Posted by [Nemesis](#) on Fri, 17 Jan 2014 20:18:44 GMT  
[View Forum Message](#) <> [Reply to Message](#)

---

Naja, es sind keine Krümel oder i.was drin. Es ist absolut gelöst, sieht nur aus, wie ganz leichter Nebel, es ist nicht glasklar. Aber es ist nicht wie bei SCG, wo richtige kleine Stückchen drinne waren.

---

---

Subject: Aw: RU-Anwenderthread  
Posted by [pilos](#) on Fri, 17 Jan 2014 20:20:42 GMT  
[View Forum Message](#) <> [Reply to Message](#)

---

Nemesis schrieb am Fri, 17 January 2014 22:18Naja, es sind keine Krümel oder i.was drin. Es ist absolut gelöst, sieht nur aus, wie ganz leichter Nebel, es ist nicht glasklar. Aber es ist nicht wie bei SCG, wo richtige kleine Stückchen drinne waren.

gib doch 2-3 ml bifon dazu..wo ist das problem..

---

---

Subject: Aw: RU-Anwenderthread  
Posted by [Nemesis](#) on Fri, 17 Jan 2014 20:21:31 GMT  
[View Forum Message](#) <> [Reply to Message](#)

---

Na glaube nicht, dass das reicht. Du bekommst mal nen Bild.

---

Subject: Aw: RU-Anwenderthread  
Posted by [Nemesis](#) on Fri, 17 Jan 2014 20:23:05 GMT  
[View Forum Message](#) <> [Reply to Message](#)

---

<http://http://s1.directupload.net/images/140117/5lq2sfu6.jpg>

---

Subject: Aw: RU-Anwenderthread  
Posted by [Nemesis](#) on Fri, 17 Jan 2014 20:26:11 GMT  
[View Forum Message](#) <> [Reply to Message](#)

---

<http://s1.directupload.net/images/140117/5lq2sfu6.jpg>

---

Subject: Aw: RU-Anwenderthread  
Posted by [pilos](#) on Fri, 17 Jan 2014 21:01:06 GMT  
[View Forum Message](#) <> [Reply to Message](#)

---

Nemesis schrieb am Fri, 17 January 2014 22:21Na glaube nicht, dass das reicht.

glauben..was ist glauben..tun

---

Subject: Aw: RU-Anwenderthread  
Posted by [Nemesis](#) on Sat, 18 Jan 2014 02:12:13 GMT  
[View Forum Message](#) <> [Reply to Message](#)

---

Hab noch ordentlich Bifon dazu gemacht, sieht noch genauso aus.

---

Subject: Aw: RU-Anwenderthread  
Posted by [haarnarr](#) on Mon, 20 Jan 2014 00:01:11 GMT  
[View Forum Message](#) <> [Reply to Message](#)

---

videoanleitung zur mischung einer ru/minox lösung, was hält ihr davon?

---

<http://www.youtube.com/watch?v=tBsmsa0iyxA>

---

Subject: Aw: RU-Anwenderthread

Posted by [ru-power](#) on Mon, 20 Jan 2014 00:03:45 GMT

[View Forum Message](#) <> [Reply to Message](#)

---

haarnarr schrieb am Mon, 20 January 2014 01:01videoanleitung zur mischung einer ru/minox lösung, was hält ihr davon?

<http://www.youtube.com/watch?v=tBsmsa0iyxA>  
stabilität fragwürdig.. lieber bifon-ru

---

Subject: Aw: RU-Anwenderthread

Posted by [pilos](#) on Mon, 20 Jan 2014 06:51:02 GMT

[View Forum Message](#) <> [Reply to Message](#)

---

haarnarr schrieb am Mon, 20 January 2014 02:01videoanleitung zur mischung einer ru/minox lösung, was hält ihr davon?

<http://www.youtube.com/watch?v=tBsmsa0iyxA>

wenn man kleine mengen macht..für 2 tage oder so....warum soll es nicht funktionieren, solange es sich vollständig und klar löst

---

Subject: Aw: RU-Anwenderthread

Posted by [Haar2O](#) on Mon, 20 Jan 2014 13:38:02 GMT

[View Forum Message](#) <> [Reply to Message](#)

---

padesch schrieb am Mon, 20 January 2014 01:03haarnarr schrieb am Mon, 20 January 2014 01:01videoanleitung zur mischung einer ru/minox lösung, was hält ihr davon?

<http://www.youtube.com/watch?v=tBsmsa0iyxA>  
stabilität fragwürdig.. lieber bifon-ru

Ich frage mich eher was da das Problem ist bspw. 10 ml Bifon in ein kleines Gefäß zu geben, 300 mg RU zuzugeben, kurz zu schütteln und ein paar Minuten zu warten bis es sich gelöst hat. Das sollte eigentlich jeder problemlos hibekommen...

---



Subject: Aw: RU-Anwenderthread  
Posted by [pudge](#) on Wed, 22 Jan 2014 23:05:15 GMT  
[View Forum Message](#) <> [Reply to Message](#)

---

Erstmal vielen Dank an alle in diesem Forum, eure Beiträge hier zu lesen ist super hilfreich!

Ich hab mich jetzt endlich dazu durchgewungen es auch mit RU zu probieren. Ich bin 25 und habe noch nie vorher irgendetwas gegen meinen HA ausprobiert.  
Habe mir jetzt praktisch das komplette Paket geholt: RU 10g (bei anageninc für 180€ inkl. mit Gutscheincodes), 3 Pullen Bifon, Braungläser, 1ml Spritzen, 0,001 Feinwaage.

Ich habe langes Haar und bin mir nicht sicher wie ich es genau auftragen soll und konnte bisher nicht viel dazu finden. Genauer gesagt überlege ich, ob ich lieber 2ml/Tag 1,5%RU nehme anstatt 3% 1ml, damit ich es besser auf dem Kopf verteilen kann.

Habe mir folgende 1ml Spritzen geholt:  
Spritzen Kunststoff 1 ml von Krick auf amazon (kann leider noch keine Links einsetzen)

Vielleicht kann mir jemand der auch längere Haare hat beantworten. Hoffe die sind geeignet dafür.

Was ich auch noch vorhabe ist mir KET-Lösung in die GHE zu machen.

Also sieht mein zukünftiges Regime folgendermaßen aus:

RU / 1xtäglich  
KET-Lotion / 1xtäglich in den GHE  
Silkapur Kieselsäure Softgel-Kapseln / 1xtäglich  
Gold Omega3 plus / 1xtäglich

Ich werde auch von meinem jetzigen Status (NW2,Ausdünnung im ganzen Haarbereich) Fotos machen und diese dann in ein paar Monaten mit euch teilen. Hoffentlich mit guten Ergebnissen .

---

Subject: Aw: RU-Anwenderthread  
Posted by [haarnarr](#) on Wed, 22 Jan 2014 23:09:24 GMT  
[View Forum Message](#) <> [Reply to Message](#)

---

misch es einfach mit lipo gain an, da hast sogar ket und minox dabei

---

---

Subject: Aw: RU-Anwenderthread  
Posted by [pudge](#) on Wed, 22 Jan 2014 23:17:22 GMT  
[View Forum Message](#) <> [Reply to Message](#)

---

Hatte ich auch drüber nachgedacht. Habe da ein Video von einem User aus den Staaten gesehen der das auch mit Lipogain gemischt hat.

Wo kriegt man das am besten her? Finde es nur auf amazon.com oder ebay

---

---

Subject: Aw: RU-Anwenderthread

Posted by [PKWA](#) on Thu, 23 Jan 2014 14:19:07 GMT

[View Forum Message](#) <> [Reply to Message](#)

---

zyks schrieb am Thu, 23 January 2014 00:05

Ich habe langes Haar und bin mir nicht sicher wie ich es genau auftragen soll und konnte bisher nicht viel dazu finden. Genauer gesagt überlege ich, ob ich lieber 2ml/Tag 1,5%RU nehme anstatt 3% 1ml, damit ich es besser auf dem Kopf verteilen kann.

Habe mir folgende 1ml Spritzen geholt:

Spritzen Kunststoff 1 ml von Krick auf amazon (kann leider noch keine Links einsetzen)

Vielleicht kann mir jemand der auch längere Haare hat beantworten. Hoffe die sind geeignet dafür.

Kanüle auf die Spritze aufsetzen, vorher die Spitze abschleifen. So solltest du auch bei längeren Haaren bis auf die Kopfhaut durchkommen.

---

---

Subject: Aw: RU-Anwenderthread

Posted by [pudge](#) on Thu, 23 Jan 2014 14:36:19 GMT

[View Forum Message](#) <> [Reply to Message](#)

---

ok danke. das werd ich versuchen. sieht aber irgendwie nicht so aus als hätten die spritzen kanülen dabei. mal schaun

---

---

Subject: Aw: RU-Anwenderthread

Posted by [fredfirestone](#) on Thu, 23 Jan 2014 14:52:49 GMT

[View Forum Message](#) <> [Reply to Message](#)

---

PKWA schrieb am Thu, 23 January 2014 15:19zyks schrieb am Thu, 23 January 2014 00:05

Ich habe langes Haar und bin mir nicht sicher wie ich es genau auftragen soll und konnte bisher nicht viel dazu finden. Genauer gesagt überlege ich, ob ich lieber 2ml/Tag 1,5%RU nehme anstatt 3% 1ml, damit ich es besser auf dem Kopf verteilen kann.

Habe mir folgende 1ml Spirtzen geholt:

Spritzen Kunststoff 1 ml von Krick auf amazon (kann leider noch keine Links einsetzen)

Vielleicht kann mir jemand der auch längere Haare hat beantworten. Hoffe die sind geeignet dafür.

Kanüle auf die Spritze aufsetzen, vorher die Spitze abschleifen. So solltest du auch bei längeren Haaren bis auf die Kopfhaut durchkommen.

gibt auch Kanülen ohne Anschliff. am besten 40mm für längere Haare. gibt's z.B. auf ebay.  
nach stumpfe Kanüle suchen  
(kostet nicht die Welt)

---

Subject: Aw: RU-Anwenderthread

Posted by [haarnarr](#) on Thu, 23 Jan 2014 15:28:22 GMT

[View Forum Message](#) <> [Reply to Message](#)

---

könnte hier mal wer einen Link von einer geeigneten Kanüle posten? ich verstehe nur Bahnhof

---

Subject: Aw: RU-Anwenderthread

Posted by [frodo](#) on Thu, 23 Jan 2014 15:32:39 GMT

[View Forum Message](#) <> [Reply to Message](#)

---

[http://dampfdorado.de/images/product\\_images/popup\\_images/43\\_0\\_1ml-Spritze-stumpfe-Kanuele.jpg](http://dampfdorado.de/images/product_images/popup_images/43_0_1ml-Spritze-stumpfe-Kanuele.jpg)

die Spitze unten ist stumpf

prima geeignet um diese an der Kopfhaut anzusetzen und Bahnen zu ziehen

so gelangt wenig bis gar nichts an die Haare

---

Subject: Aw: RU-Anwenderthread

Posted by [haarnarr](#) on Thu, 23 Jan 2014 15:34:42 GMT

[View Forum Message](#) <> [Reply to Message](#)

---

danke Frodo, Top

---

Subject: Aw: RU-Anwenderthread

Posted by [haarnarr](#) on Thu, 23 Jan 2014 15:47:28 GMT

[View Forum Message](#) <> [Reply to Message](#)

sind das eigentlich einwegspritzen oder kann man die mehrfach verwenden?

---

---

Subject: Aw: RU-Anwenderthread  
Posted by [ru-power](#) on Thu, 23 Jan 2014 15:51:00 GMT  
[View Forum Message](#) <> [Reply to Message](#)

---

haarnarr schrieb am Thu, 23 January 2014 16:47 sind das eigentlich einwegspritzen oder kann man die mehrfach verwenden?  
die spritzen kannst du 10-20mal verwenden und die kanülen bsi sie kaputt sind (dauert ewig)

---

---

Subject: Aw: RU-Anwenderthread  
Posted by [Yes No](#) on Thu, 23 Jan 2014 15:54:23 GMT  
[View Forum Message](#) <> [Reply to Message](#)

---

Hä, wer wollte denn sowas verwenden? Da nimmt man eine normale Tropfpipette aus Glas; die ist super stumpf und geht auch nicht kaputt. So wie hier (aber mit Graduierung):  
<http://www.glas-shop.com/verschluesse/glaspipetten18mm/index.php>

Dann nimmt man die Haare mit der (einen) Hand nach hinten und fährt da durch mit der Pipette auf der Kopfhaut.

---

---

Subject: Aw: RU-Anwenderthread  
Posted by [ru-power](#) on Thu, 23 Jan 2014 15:55:13 GMT  
[View Forum Message](#) <> [Reply to Message](#)

---

whathair? schrieb am Thu, 23 January 2014 16:54  
Hä wer wollte denn sowas verwenden? Da nimmt man eine normale Tropfpipette aus Glas; die ist super stumpf und geht auch nicht kaputt. So wie hier (aber mit Graduierung):  
<http://www.glas-shop.com/verschluesse/glaspipetten18mm/index.php>

spritze mit stumpfer kanüle ist doppelt so effektiv..  
RU ist recht teuer und man brauchst gerade mal 1-1,2ml für die birne

---

---

Subject: Aw: RU-Anwenderthread  
Posted by [Yes No](#) on Thu, 23 Jan 2014 15:58:45 GMT  
[View Forum Message](#) <> [Reply to Message](#)

---

padesch schrieb am Thu, 23 January 2014 16:55  
spritze mit stumpfer kanüle ist doppelt so effektiv..

Vllt ist deine Technik falsch aber ich denke die Pipette ist effektiver. Und geht nicht kaputt. Und super präzise und man muß nicht drücken. Z.B. ich kann damit pures Wasser aufbringen ohne dass mir was vom Kopf läuft.

---

Subject: Aw: RU-Anwenderthread  
Posted by [ru-power](#) on Thu, 23 Jan 2014 16:08:23 GMT  
[View Forum Message](#) <> [Reply to Message](#)

---

whathair? schrieb am Thu, 23 January 2014 16:58padesch schrieb am Thu, 23 January 2014 16:55  
spritze mit stumpfer kanüle ist doppelt so effektiv..

Vllt ist deine Technik falsch aber ich denke die Pipette ist effektiver. Und geht nicht kaputt. Und super präzise und man muß nicht drücken. Z.B. ich kann damit pures Wasser aufbringen ohne dass mir was vom Kopf läuft.

100 spritzen kosten 6€.. von den Kosten her ists egal.. und die Öffnung der Kanüle ist wesentlich feiner als die deiner pipette..

---

---

Subject: Aw: RU-Anwenderthread  
Posted by [Yes No](#) on Thu, 23 Jan 2014 16:13:11 GMT  
[View Forum Message](#) <> [Reply to Message](#)

---

padesch schrieb am Thu, 23 January 2014 17:08und die Öffnung der Kanüle ist wesentlich feiner als die deiner pipette..

Aber nicht rund nehme ich an. Und das Plastik löst sich wohl auch. Mit der Pippette kann man so richtig auf der Kopfhaut fahren, ist so wie ein abgerundeter Glasstab. Also ich würde nicht

tauschen wollen lol.

---

---

Subject: Aw: RU-Anwenderthread  
Posted by [ru-power](#) on Thu, 23 Jan 2014 16:14:05 GMT  
[View Forum Message](#) <> [Reply to Message](#)

---

whathair? schrieb am Thu, 23 January 2014 17:13  
padesch schrieb am Thu, 23 January 2014 17:08 und die Öffnung der Kanüle ist wesentlich  
feiner als die deiner pipette..

Aber nicht rund nehme ich an. Und das Plastik löst sich wohl auch. Mit der Pipette kann man  
so richtig auf der Kopfhaut fahren, ist so wie ein abgerundeter Glasstab. Also ich würde nicht  
tauschen wollen lol.

mit der stumpfen (runden!) Kanüle kannst du das auch, nur eben wesentlich feiner

---

---

Subject: Aw: RU-Anwenderthread  
Posted by [Yes No](#) on Thu, 23 Jan 2014 16:21:58 GMT  
[View Forum Message](#) <> [Reply to Message](#)

---

padesch schrieb am Thu, 23 January 2014 17:14  
mit der stumpfen (runden!) Kanüle kannst du das auch, nur eben wesentlich feiner

Alles klar Mann, wollte das nur als Alternative vorschlagen - Ich z.B. mag kein Plastik.

---

---

Subject: Aw: RU-Anwenderthread  
Posted by [fredfirestone](#) on Thu, 23 Jan 2014 16:24:56 GMT  
[View Forum Message](#) <> [Reply to Message](#)

---

padesch schrieb am Thu, 23 January 2014 17:14 whathair? schrieb am Thu, 23 January 2014  
17:13  
padesch schrieb am Thu, 23 January 2014 17:08 und die Öffnung der Kanüle ist wesentlich  
feiner als die deiner pipette..

Aber nicht rund nehme ich an. Und das Plastik löst sich wohl auch. Mit der Pippette kann man so richtig auf der Kopfhaut fahren, ist so wie ein abgerundeter Glasstab. Also ich würde nicht tauschen wollen lol.

mit der stumpfen (runden!) Kanüle kannst du das auch, nur eben wesentlich feiner

komme auch mit einer stumpfen Kanüle besser zurecht als mit der Pipette. Soll halt jeder selbst ausprobieren (muß man ja keinen Glaubenskrieg betreiben)

---

Subject: Aw: RU-Anwenderthread  
Posted by [haarnarr](#) on Thu, 23 Jan 2014 16:56:45 GMT  
[View Forum Message](#) <> [Reply to Message](#)

whathair? schrieb am Thu, 23 January 2014 17:21padesch schrieb am Thu, 23 January 2014 17:14

mit der stumpfen (runden!) Kanüle kannst du das auch, nur eben wesentlich feiner

Alles klar Mann, wollte das nur als Alternative vorschlagen - Ich z.B. mag kein Plastik.

danke trotzdem für den Tipp, genau um solche Inputs sollte es hier in diesem Thread ja gehen

---

Subject: Aw: RU-Anwenderthread  
Posted by [asdf01](#) on Thu, 23 Jan 2014 18:35:00 GMT  
[View Forum Message](#) <> [Reply to Message](#)

padesch schrieb am Thu, 23 January 2014 17:08  
100 Spritzen kosten 6€.. von den Kosten her ist's egal.. und die Öffnung der Kanüle ist wesentlich feiner als die deiner Pipette..

Kannst du mir vielleicht via PN einen Link dazu schicken? Ich bin nicht fündig geworden. Außerdem: Wo kauft ihr eure Braungläser und den hochprozentigen Alkohol?

---

Subject: Aw: RU-Anwenderthread  
Posted by [pilos](#) on Thu, 23 Jan 2014 18:43:53 GMT  
[View Forum Message](#) <> [Reply to Message](#)

asdf01 schrieb am Thu, 23 January 2014 20:35padesch schrieb am Thu, 23 January 2014 17:08

100 spritzen kosten 6€.. von den Kosten her ists egal.. und die Öffnung der Kanüle ist wesentlich feiner als die deiner pipette..

Kannst du mir vielleicht via PN einen Link dazu schicken? Ich bin nicht fündig geworden. Außerdem: Wo kauft ihr eure Braungläser und den hochprozentigen Alkohol?

steht alles in der selbsthilfe

<http://www.alopezie.de/fud/index.php/f/10/>

---

Subject: Aw: RU-Anwenderthread  
Posted by [Haar2O](#) on Thu, 23 Jan 2014 20:42:25 GMT  
[View Forum Message](#) <> [Reply to Message](#)

---

haarnarr schrieb am Thu, 23 January 2014 17:56whathair? schrieb am Thu, 23 January 2014 17:21padesch schrieb am Thu, 23 January 2014 17:14  
mit der stumpfen (runden!) kanüle kannst du das auch, nur eben wesentlich feiner

Alles klar mann, wollte das nur als Alternative vorschlagen - Ich z.B. mag kein Plastik.

danke trotzdem für den tipp, genau um solche inputs sollte es hier in diesem thread ja gehen

Ehrlich gesagt verwende ich mittlerweile nur noch eine Pipette welche beim 15% Minox mit bei war...die ist aus glas und läuft vorne Spitz zu...besser gehts net.  
(verwende ich auch sehr viel lieber als Spritze+Kanüle)....aber das ist dann irgendwann wohl nur noch Geschmackssache...

---

Subject: Aw: RU-Anwenderthread  
Posted by [pilos](#) on Thu, 23 Jan 2014 20:48:25 GMT  
[View Forum Message](#) <> [Reply to Message](#)

---

Haar2O schrieb am Thu, 23 January 2014 22:42  
(verwende ich auch sehr viel lieber als Spritze+Kanüle)....aber das ist dann irgendwann wohl nur noch Geschmackssache...

so ist es...



Subject: Aw: RU-Anwenderthread  
Posted by [Eels](#) on Fri, 24 Jan 2014 17:58:42 GMT  
[View Forum Message](#) <> [Reply to Message](#)

---

Hab letzten Samstag bei Kane bestellt.Und heute hab ich die Bestellung (nach 6 Tagen) bereits erhalten.Also würde schon sagen das die recht schnell liefern.

---

Subject: Aw: RU-Anwenderthread  
Posted by [samy1.0](#) on Fri, 24 Jan 2014 20:27:33 GMT  
[View Forum Message](#) <> [Reply to Message](#)

---

Eels schrieb am Fri, 24 January 2014 18:58Hab letzten Samstag bei Kane bestellt.Und heute hab ich die Bestellung (nach 6 Tagen) bereits erhalten.Also würde schon sagen das die recht schnell liefern.

krass das ist echt schnell

---

Subject: Aw: RU-Anwenderthread  
Posted by [Eels](#) on Sat, 25 Jan 2014 09:46:47 GMT  
[View Forum Message](#) <> [Reply to Message](#)

---

samy1.0 schrieb am Fri, 24 January 2014 21:27Eels schrieb am Fri, 24 January 2014 18:58Hab letzten Samstag bei Kane bestellt.Und heute hab ich die Bestellung (nach 6 Tagen) bereits erhalten.Also würde schon sagen das die recht schnell liefern.

krass das ist echt schnell

Ja hab auch gestaunt.Das erste mal als ich dort bestellt habe dauerte es noch 14 Tage.Auch auf meine emails antworten die relativ schnell.Allerdings muss man auch sagen,dass ich bei dieser Bestellung auch noch etwas mehr bezahlt habe Also 250 Franken anstatt 250 Euro.Das ists mir aber Wert wenn ich sehe wie gut der Service und die Lieferung ist.

---

Subject: Aw: RU-Anwenderthread  
Posted by [sh\(r\)edder](#) on Sun, 26 Jan 2014 17:05:28 GMT  
[View Forum Message](#) <> [Reply to Message](#)

---

hallo zusammen,

ich bin neu hier im forum. nachdem ich einiges über RU hier und im BTT forum gelesen hatte, habe ich mir von anagen (wenn ich es richtig verstanden habe ist das die europäische vertretung von kane) 5%ige RU-lösung bestellt, die ich seit ca. 1 monat anwende.

das ist natürlich zu früh für resultate. ich habe zwar definitiv weniger haarausfall als noch vor 1,5 monaten, aber das könnte auch daran liegen dass ich immer in der november/dezember-zeit einen megashed habe (zumindest war es die beiden letzten jahre so, wo

ich es aktiv beobachtete). es könnte jetzt also einfach die jahrezeitliche shedding-phase vorbei sein.

ich habe hier gelesen dass einige bifon als lösung verwenden. was spricht für bifon, und gegen glycerin/ethanol (verwende ich aktuell) bzw. gegen PG/ethanol?

vor allem die meinung von pilos, der ja hier offenbar mehr hintergrundwissen besitzt, würde mich interessieren.

glycerin/ethanol hatte ich gewählt, weil es auf BTT hieß dass es milder als PG/ethanol ist.

danke!

---

Subject: Aw: RU-Anwenderthread  
Posted by [ru-power](#) on Sun, 26 Jan 2014 17:09:12 GMT  
[View Forum Message](#) <> [Reply to Message](#)

sh(r)edder schrieb am Sun, 26 January 2014 18:05hallo zusammen,

ich bin neu hier im forum. nachdem ich einiges über RU hier und im BTT forum gelesen hatte, habe ich mir von anagen (wenn ich es richtig verstanden habe ist das die europäische vertretung von kane) 5%ige RU-lösung bestellt, die ich seit ca. 1 monat anwende.

das ist natürlich zu früh für resultate. ich habe zwar definitiv weniger haarausfall als noch vor 1,5 monaten, aber das könnte auch daran liegen dass ich immer in der november/dezember-zeit einen megashed habe (zumindest war es die beiden letzten jahre so, wo ich es aktiv beobachtete). es könnte jetzt also einfach die jahrezeitliche shedding-phase vorbei sein.

ich habe hier gelesen dass einige bifon als lösung verwenden. was spricht für bifon, und gegen glycerin/ethanol (verwende ich aktuell) bzw. gegen PG/ethanol?

vor allem die meinung von pilos, der ja hier offenbar mehr hintergrundwissen besitzt, würde mich interessieren.

glycerin/ethanol hatte ich gewählt, weil es auf BTT hieß dass es milder als PG/ethanol ist.

danke!

die stabilität.. in bifon ist nach 30 Tagen noch mehr oder weniger alles an RU drinne.. und in alk/glycerin oder pg/ethanol eben fast nichts mehr an wirkstoff ist quasi ne k&b lösung (in der RU bis zu 6 Monate stabil bleibt).

hast vorher fin benutzt?

---

Subject: Aw: RU-Anwenderthread

Posted by [krx](#) on Sun, 26 Jan 2014 17:12:26 GMT

[View Forum Message](#) <> [Reply to Message](#)

---

padesch schrieb am Sun, 26 January 2014 18:09sh(r)edder schrieb am Sun, 26 January 2014 18:05hallo zusammen,

ich bin neu hier im forum. nachdem ich einiges über RU hier und im BTT forum gelesen hatte, habe ich mir von anagen (wenn ich es richtig verstanden habe ist das die europäische vertretung von kane) 5%ige RU-lösung bestellt, die ich seit ca. 1 monat anwende.

das ist natürlich zu früh für resultate. ich habe zwar definitiv weniger haarausfall als noch vor 1,5 monaten, aber das könnte auch daran liegen dass ich immer in der november/dezember-zeit einen megashed habe (zumindest war es die beiden letzten jahre so, wo ich es aktiv beobachtete). es könnte jetzt also einfach die jahrezeitliche shedding-phase vorbei sein.

ich habe hier gelesen dass einige bifon als lösung verwenden. was spricht für bifon, und gegen glycerin/ethanol (verwende ich aktuell) bzw. gegen PG/ethanol?

vor allem die meinung von pilos, der ja hier offenbar mehr hintergrundwissen besitzt, würde mich interessieren.

glycerin/ethanol hatte ich gewählt, weil es auf BTT hieß dass es milder als PG/ethanol ist.

danke!

die stabilität.. in bifon ist nach 30 Tagen noch mehr oder weniger alles an RU drinne.. und in alk/glycerin oder pg/ethanol eben fast nichts mehr an wirkstoff ist quasi ne k&b lösung (in der RU bis zu 6 Monate stabil bleibt).

hast vorher fin benutzt?

Falsch. Pg/eth ist mind. gleich stabil.

Es geht um die systemische Absorption. Pilos ist ja auf Bufon aufmerksam geworden, als ich ihn auf K&B aufmerksam gemacht habe.

Falls du mit PG/eth keine NW hast, kannst durs problemlos weiter benutzen....

---

Subject: Aw: RU-Anwenderthread

Posted by [pilos](#) on Sun, 26 Jan 2014 17:17:10 GMT

[View Forum Message](#) <> [Reply to Message](#)

---

krx schrieb am Sun, 26 January 2014 19:12 Pg/eth ist mind. gleich stabil.

woher wissen wir das und wie lange? hat es jemand geprüft?

---

Subject: Aw: RU-Anwenderthread  
Posted by [haarnarr](#) on Sun, 26 Jan 2014 18:17:55 GMT  
[View Forum Message](#) <> [Reply to Message](#)

in lipogaine hättest ket, minox und dht hemmer auch noch dabei

---

Subject: Aw: RU-Anwenderthread  
Posted by [Eels](#) on Sun, 26 Jan 2014 18:19:40 GMT  
[View Forum Message](#) <> [Reply to Message](#)

Wenn man es zb jeden 10ten Tag neu anmischt(was ja die meisten machen),spielt es doch gar keine Rolle welche von den genannten Trägerlösungen man nimmt.Stabilität ist da doch i diesem Fall bei allen Lösungen gewährleistet.Oder irre ich mich da?

---

Subject: Aw: RU-Anwenderthread  
Posted by [ru-power](#) on Sun, 26 Jan 2014 18:21:00 GMT  
[View Forum Message](#) <> [Reply to Message](#)

Eels schrieb am Sun, 26 January 2014 19:19Wenn man es zb jeden 10ten Tag neu anmischt(was ja die meisten machen),spielt es doch gar keine Rolle welche von den genannten Trägerlösungen man nimmt.Stabilität ist da doch i diesem Fall bei allen Lösungen gewährleistet.Oder irre ich mich da?

ja  
ist wohl extrem instabil

---

Subject: Aw: RU-Anwenderthread  
Posted by [pilos](#) on Sun, 26 Jan 2014 18:24:37 GMT  
[View Forum Message](#) <> [Reply to Message](#)

Eels schrieb am Sun, 26 January 2014 20:19Wenn man es zb jeden 10ten Tag neu anmischt(was ja die meisten machen),spielt es doch gar keine Rolle welche von den genannten Trägerlösungen man nimmt.Stabilität ist da doch i diesem Fall bei allen Lösungen gewährleistet.Oder irre ich mich da?

möglich ist alles, ja 10 tage sind kurz...wird wohl funktionieren, wenn viele schon so lange damit

fahren

aber geprüft hat es wohl keiner

---

Subject: Aw: RU-Anwenderthread  
Posted by [Nemesis](#) on Sun, 26 Jan 2014 18:34:28 GMT  
[View Forum Message](#) <> [Reply to Message](#)

Komisch. Früher hieß es immer, RU sei extrem instabil und die Leute mischen sich immer jeden Tag das an, was Sie sich dann auf den Kopf schmieren wollen.

---

Subject: Aw: RU-Anwenderthread  
Posted by [ru-power](#) on Sun, 26 Jan 2014 18:35:24 GMT  
[View Forum Message](#) <> [Reply to Message](#)

macht es doch einfach in bifon und gut ist es.. ist ja net teuer das zeug und es ist noch PO drinne + bifonazol..

dasselbe mit Ket wäre wohl geil

---

Subject: Aw: RU-Anwenderthread  
Posted by [krx](#) on Sun, 26 Jan 2014 18:57:26 GMT  
[View Forum Message](#) <> [Reply to Message](#)

Wurde von anageninc getestet - bis zu 2 Monate stabil. Testergebnisse sind/waren onlinr.

Inwieweit vertrauenswürdig darf jeder selber beurteilen...

Übrigens wurden zufällig ausgewählte Stichproben von RU und CB unabhängig getestet :  
Ergebnis 99% rein. Pharmazeutischer Grad.

---

Subject: Aw: RU-Anwenderthread  
Posted by [sh\(r\)edder](#) on Sun, 26 Jan 2014 19:14:35 GMT  
[View Forum Message](#) <> [Reply to Message](#)

padesch schrieb am Sun, 26 January 2014 18:09sh(r)edder schrieb am Sun, 26 January 2014 18:05hallo zusammen,

ich bin neu hier im forum. nachdem ich einiges über RU hier und im BTT forum gelesen hatte, habe ich mir von anagen (wenn ich es richtig verstanden habe ist das die europäische vertretung von kane) 5%ige RU-lösung bestellt, die ich seit ca. 1 monat anwende.

das ist natürlich zu früh für resultate. ich habe zwar definitiv weniger haarausfall als noch vor 1,5 monaten, aber das könnte auch daran liegen dass ich immer in der november/dezember-zeit einen megashed habe (zumindest war es die beiden letzten jahre so, wo ich es aktiv beobachtete). es könnte jetzt also einfach die jahrezeitliche shedding-phase vorbei sein.

ich habe hier gelesen dass einige bifon als lösung verwenden. was spricht für bifon, und gegen glycerin/ethanol (verwende ich aktuell) bzw. gegen PG/ethanol?

vor allem die meinung von pilos, der ja hier offenbar mehr hintergrundwissen besitzt, würde mich interessieren.

glycerin/ethanol hatte ich gewählt, weil es auf BTT hieß dass es milder als PG/ethanol ist.

danke!

die stabilität.. in bifon ist nach 30 Tagen noch mehr oder weniger alles an RU drinne.. und in alk/glycerin oder pg/ethanol eben fast nichts mehr an wirkstoff ist quasi ne k&b lösung (in der RU bis zu 6 Monate stabil bleibt).

hast vorher fin benutzt?

ja ich habe fin benutzt, nur 4 wochen lang. anfangs 1 mg pro tag, dann nach der zweiten woche 1 mg alle 2 tage. es war unerträglich (und ich bin jemand der wirklich nicht zimperlich ist, der noch nie auf medikamente reagiert hat): libido = 0, erektile dysfunktion (die ich vorher nie hatte, ganz im gegenteil), depressionen und antriebslosigkeit. hat dann bei mir etwa 2 monate gedauert bis wieder alles völlig normal war.

dann habe ich keratene probiert, keine nebenwirkungen, kein effekt - nach 6 monaten aufgehört, reine geldverschwendung.

und jetzt probiee ich eben RU. minox hab ich noch nicht probiert, aus angst vor dem shedding bzw. aus angst es noch schlimmer zu machen.

---

Subject: Aw: RU-Anwenderthread  
Posted by [sh\(r\)edder](#) on Sun, 26 Jan 2014 19:22:56 GMT  
[View Forum Message](#) <> [Reply to Message](#)

---

krx schrieb am Sun, 26 January 2014 19:57Wurde von anageninc getestet - bis zu 2 Monate stabil. Testergebnisse sind/waren onlinr.

Inwieweit vertrauenswürdig darf jeder selber beurteilen...

Übrigens wurden zufällig ausgewählte Stichproben von RU und CB unabhängig getestet :  
Ergebnis 99% rein. Pharmazeutischer Grad.

eben das ist der grund warum ich die vorgefertigte lösung verwende - ist natürlich die  
komfortabelste variante.

aber so blöd es klingt: da ich bei 1 ml 5%iger lösung pro tag nun null nebenwirkungen habe  
-ich hatte milde nebenwirkungen erwarten, wie fin, nur eben schwächer- bin ich etwas  
misstrausisch bezüglich der lösung (in meinem fall eben glycerin/ethanol), daher mein posting.

was ist von glycerin/ethanol zu halten? ich nehme an bifon+RU selbst gemischt ist die  
verlässlichere variante?

---

Subject: Aw: RU-Anwenderthread  
Posted by [sh\(r\)edder](#) on Sun, 26 Jan 2014 19:28:58 GMT  
[View Forum Message](#) <> [Reply to Message](#)

krx schrieb am Sun, 26 January 2014 18:12  
Falsch. Pg/eth ist mind. gleich stabil.

Es geht um die systemische Absorption. Pilos ist ja auf Bufon aufmerksam geworden, als ich ihn  
auf K&B aufmerksam gemacht habe.

Falls du mit PG/eth keine NW hast, kannst durs problemlos weiter benutzen....

ich benutze eben nicht PG/ethanol sondern glycerin/ethanol, da ich im BTT gelesen hatte dass  
viele auf PG/ethanol und auch auf KB mit einer hautreizung reagieren. auf glyerin/ethanol  
reagiere ich jedenfalls gar nicht, weiß aber natürlich nicht, wie gut die lösung eindringt.

---

Subject: Aw: RU-Anwenderthread  
Posted by [Nemesis](#) on Sun, 26 Jan 2014 22:24:25 GMT  
[View Forum Message](#) <> [Reply to Message](#)

Hoffe bei Ru und Bifon dringt es ein.

Subject: Aw: RU-Anwenderthread  
Posted by [#Tobii](#) on Mon, 27 Jan 2014 14:21:01 GMT  
[View Forum Message](#) <> [Reply to Message](#)

---

Gibt es schon irgendwas zu berichten? Erfolge? Keine Erfolge?

---

Subject: Aw: RU-Anwenderthread  
Posted by [Nemesis](#) on Mon, 27 Jan 2014 14:36:26 GMT  
[View Forum Message](#) <> [Reply to Message](#)

---

Zu früh bei mir, nehme es keine 2 Wochen.

---

Subject: Aw: RU-Anwenderthread  
Posted by [PKWA](#) on Mon, 27 Jan 2014 15:17:20 GMT  
[View Forum Message](#) <> [Reply to Message](#)

---

Bin jetzt 6 Wochen dabei. (30mg/Tag) Ich will mich jetzt noch nicht zu weit aus dem Fenster lehnen, aber ich glaube es wirkt. Haarverlust in der Dusche ist definitiv weniger geworden. Auch sind mir in Woche 2-4 verstärkt Haare in den Geheimratsecken ausgefallen, die jetzt stärker nachzuwachsen scheinen. Hab Bilder zu Beginn gemacht und werde dann bei der 3 Monats Marke mal vergleichen.

---

Subject: Aw: RU-Anwenderthread  
Posted by [ru-power](#) on Mon, 27 Jan 2014 15:18:55 GMT  
[View Forum Message](#) <> [Reply to Message](#)

---

PKWA schrieb am Mon, 27 January 2014 16:17 Bin jetzt 6 Wochen dabei. (30mg/Tag) Ich will mich jetzt noch nicht zu weit aus dem Fenster lehnen, aber ich glaube es wirkt. Haarverlust in der Dusche ist definitiv weniger geworden. Auch sind mir in Woche 2-4 verstärkt Haare in den Geheimratsecken ausgefallen, die jetzt stärker nachzuwachsen scheinen. Hab Bilder zu Beginn gemacht und werde dann bei der 3 Monats Marke mal vergleichen.  
nutzt du Minox? fettet die Kopfhaut weniger?

Gerade bei Dut-topisch + Minox und RU+Minox liest man oft von sehr guten Ergebnissen..

---

Subject: Aw: RU-Anwenderthread  
Posted by [PKWA](#) on Mon, 27 Jan 2014 15:37:16 GMT  
[View Forum Message](#) <> [Reply to Message](#)

---

Nein, kein Minox. Will ich nicht nehmen weil ich ohnehin zu leicht geröteter Gesichtshaut neige. Denke nicht dass da ein Blutdruckmittel hilfreich wäre. Außerdem will ich es nicht riskieren, falls ich zu den Leuten gehöre wo sich Minox eher negativ auswirkt.

---



Ja, Kopfhaut fettet weniger. Haare fühlen sich "trockener" an als vorher und fetten nicht so schnell nach.

---

---

Subject: Aw: RU-Anwenderthread  
Posted by [Lyxor](#) on Mon, 27 Jan 2014 16:21:25 GMT  
[View Forum Message](#) <> [Reply to Message](#)

---

Wie nimmt man denn 2 oder 3 topische Mittel am besten?!

Erst RU und nach einer Stunde ca. Minox auftragen?!

---

---

Subject: Aw: RU-Anwenderthread  
Posted by [jiggo](#) on Mon, 27 Jan 2014 17:14:34 GMT  
[View Forum Message](#) <> [Reply to Message](#)

---

Weiß man denn mittlerweile, ob es in den Hormonhaushalt eingreift, sprich ins Blut resorbiert wird. Hat jmd. schon mal Blutwerte checken lassen?

---

---

Subject: Aw: RU-Anwenderthread  
Posted by [Eels](#) on Mon, 27 Jan 2014 18:27:43 GMT  
[View Forum Message](#) <> [Reply to Message](#)

---

PKWA schrieb am Mon, 27 January 2014 16:17 Bin jetzt 6 Wochen dabei. (30mg/Tag) Ich will mich jetzt noch nicht zu weit aus dem Fenster lehnen, aber ich glaube es wirkt. Haarverlust in der Dusche ist definitiv weniger geworden. Auch sind mir in Woche 2-4 verstärkt Haare in den Geheimratsecken ausgefallen, die jetzt stärker nachzuwachsen scheinen. Hab Bilder zu Beginn gemacht und werde dann bei der 3 Monats Marke mal vergleichen.

Ich bin auch seit gut 6 Wochen dabei. So wie du. Habe aber fast keine Geheimratsecken und deshalb dort auch keinen Ausfall. Benutze es am Frontbereich. Stelle aber das selbe fest wie du. Scheint immer dichter zu werden, und die Haare wachsen schneller. Nimm aber auch noch jeden 2Tag 1mg fin und das schon ca ein Jahr.

---

---

Subject: Aw: RU-Anwenderthread  
Posted by [Nichtnormal](#) on Mon, 27 Jan 2014 21:48:11 GMT  
[View Forum Message](#) <> [Reply to Message](#)

---

@PKWA: Nimmst du nur RU only oder auch noch nebenbei Fin?  
Minox hast du ja ausgeschlossen.

---

---

Subject: Aw: RU-Anwenderthread  
Posted by [Haar2O](#) on Mon, 27 Jan 2014 21:52:28 GMT  
[View Forum Message](#) <> [Reply to Message](#)

---

RanDee schrieb am Mon, 27 January 2014 17:21Wie nimmt man denn 2 oder 3 topische Mittel am besten?!

Erst RU und nach einer Stunde ca. Minox auftragen?!

Machts euch doch nicht so kompliziert.

Mach dir ne RU-Mischung in der gewünschten Konzentration. Davon nimmste dann bspw. 1 ml und mischt das mit dem Minox dass du anwenden willst und trägst beides gleichzeitig auf.

---

---

Subject: Aw: RU-Anwenderthread  
Posted by [PKWA](#) on Mon, 27 Jan 2014 22:00:21 GMT  
[View Forum Message](#) <> [Reply to Message](#)

---

Nichtnormal schrieb am Mon, 27 January 2014 22:48

@PKWA: Nimmst du nur RU only oder auch noch nebenbei Fin?  
Minox hast du ja ausgeschlossen.

Fin seit 4 Monaten abgesetzt. Ansonsten 20mg Progesteron/Tag als Creme seit ca. 3-4 Monaten. Die scheint aber nicht viel zu bewirken, hab erst jetzt seit ich RU nehme einen Unterschied an meinen Haaren gemerkt. Gleichzeitig mit RU habe ich auch noch angefangen mir KET Creme in die Geheimratsecken zu schmieren.

---

---

Subject: Aw: RU-Anwenderthread  
Posted by [ru-power](#) on Tue, 28 Jan 2014 12:25:49 GMT  
[View Forum Message](#) <> [Reply to Message](#)

---

bei mir haben sich 950mg auf 28ml Bifon gelöst.. mehr ging nicht. wären dann ~34mg pro ml.  
bin dann seit heute auch dabei

---

---

Subject: Aw: RU-Anwenderthread  
Posted by [pilos](#) on Tue, 28 Jan 2014 12:46:04 GMT  
[View Forum Message](#) <> [Reply to Message](#)

---

padesch schrieb am Tue, 28 January 2014 14:25bei mir haben sich 950mg auf 28ml Bifon gelöst.. mehr ging nicht. wären dann ~34mg pro ml.  
bin dann seit heute auch dabei

habe ich gesagt 30mg/mL

---

Subject: Aw: RU-Anwenderthread  
Posted by [ru-power](#) on Tue, 28 Jan 2014 12:46:39 GMT  
[View Forum Message](#) <> [Reply to Message](#)

---

pilos schrieb am Tue, 28 January 2014 13:46padesch schrieb am Tue, 28 January 2014 14:25bei mir haben sich 950mg auf 28ml Bifon gelöst.. mehr ging nicht. wären dann ~34mg pro ml.  
bin dann seit heute auch dabei

habe ich gesagt 30mg/mL

ja.. hab nur das maximum ausgelotet  
1,2ml reichen für meine birne..

---

Subject: Aw: RU-Anwenderthread  
Posted by [Nemesis](#) on Tue, 28 Jan 2014 13:09:42 GMT  
[View Forum Message](#) <> [Reply to Message](#)

---

padesch schrieb am Tue, 28 January 2014 13:46pilos schrieb am Tue, 28 January 2014 13:46padesch schrieb am Tue, 28 January 2014 14:25bei mir haben sich 950mg auf 28ml Bifon gelöst.. mehr ging nicht. wären dann ~34mg pro ml.  
bin dann seit heute auch dabei

habe ich gesagt 30mg/mL

ja.. hab nur das maximum ausgelotet  
1,2ml reichen für meine birne..

Ich nehme immer 2,5ml

---

Subject: Aw: RU-Anwenderthread  
Posted by [Hansmaulwurf5](#) on Tue, 28 Jan 2014 16:06:49 GMT  
[View Forum Message](#) <> [Reply to Message](#)

---

Haar20 schrieb am Fri, 20 December 2013 23:33  
Lagerung:

RU Pulver verschlossen ins Gefrierfach. Vorher das RU im Beutel in ein Schraubglas mit Deckel

geben.

es gibt mehrere Möglichkeiten. Hauptsache alles ist absolut dicht.

Vor jeder Verwendung, 30 Minuten bei Raumtemperatur auftauen lassen.

Danke für diese Beschreibung. Was ist, wenn ich das RU, so wie es geliefert wurde (In 2 Beuteln verpackt, ungeöffnet), ohne Schraubglas im Gefrierfach gelagert habe? Dringt dadurch irgendwelche Feuchtigkeit durch die Beutel und ist das RU somit nicht mehr zu gebrauchen?

---

---

Subject: Aw: RU-Anwenderthread

Posted by [ynneb](#) on Tue, 28 Jan 2014 17:59:16 GMT

[View Forum Message](#) <> [Reply to Message](#)

---

Hansmaulwurf5 schrieb am Tue, 28 January 2014 17:06 Haar2O schrieb am Fri, 20 December 2013 23:33

Lagerung:

RU Pulver verschlossen ins Gefrierfach. Vorher das RU im Beutel in ein Schraubglas mit Deckel geben.

es gibt mehrere Möglichkeiten. Hauptsache alles ist absolut dicht.

Vor jeder Verwendung, 30 Minuten bei Raumtemperatur auftauen lassen.

Danke für diese Beschreibung. Was ist, wenn ich das RU, so wie es geliefert wurde (In 2 Beuteln verpackt, ungeöffnet), ohne Schraubglas im Gefrierfach gelagert habe? Dringt dadurch irgendwelche Feuchtigkeit durch die Beutel und ist das RU somit nicht mehr zu gebrauchen?

Bei den zusammengeschweissten Alu beutel sollte nicht passieren.

---

---

Subject: Aw: RU-Anwenderthread

Posted by [pilos](#) on Tue, 28 Jan 2014 18:13:04 GMT

[View Forum Message](#) <> [Reply to Message](#)

---

Hansmaulwurf5 schrieb am Tue, 28 January 2014 18:06 Was ist, wenn ich das RU, so wie es geliefert wurde (In 2 Beuteln verpackt, ungeöffnet), ohne Schraubglas im Gefrierfach gelagert habe? Dringt dadurch irgendwelche Feuchtigkeit durch die Beutel und ist das RU somit nicht mehr zu gebrauchen?

empfehlenswert ist das nicht

tue es dann jetzt ins glas geben, nachdem die beuteln 1 h draussen waren in ein blatt küchenrolle eingewickelt damit nicht zu viel luftfeuchte darauf kondensiert

---

Subject: Aw: RU-Anwenderthread  
Posted by [ru-power](#) on Tue, 28 Jan 2014 18:15:16 GMT  
[View Forum Message](#) <> [Reply to Message](#)

pilos schrieb am Tue, 28 January 2014 19:13Hansmaulwurf5 schrieb am Tue, 28 January 2014 18:06 Was ist, wenn ich das RU, so wie es geliefert wurde (In 2 Beuteln verpackt, ungeöffnet), ohne Schraubglas im Gefrierfach gelagert habe? Dringt dadurch irgendwelche Feuchtigkeit durch die Beutel und ist das RU somit nicht mehr zu gebrauchen?

empfehlenswert ist das nicht

tue es dann jetzt ins glas geben, nachdem die beuteln 1 h draussen waren in ein blatt küchenrolle eingewickelt damit nicht zu viel luftfeuchte darauf kondensiert

ich hab es in diesem plastikbeutel gelassen.. und dann in ein gefäß mit dichtung reingelegt.. dann eingefroren.  
ist das ok?! die beschreibung ist zu ungenau..

---

Subject: Aw: RU-Anwenderthread  
Posted by [pilos](#) on Tue, 28 Jan 2014 18:19:14 GMT  
[View Forum Message](#) <> [Reply to Message](#)

padesch schrieb am Tue, 28 January 2014 20:15

ich hab es in diesem plastikbeutel gelassen.. und dann in ein gefäß mit dichtung reingelegt.. dann eingefroren.  
ist das ok?! .

ja

. Zitat:die beschreibung ist zu ungenau..

die beschreibung bezog sich wenn man den beutel direkt ohne glas in eifach hatte und es jetzt mit glas ins eifach tun möchte

---

Subject: Aw: RU-Anwenderthread  
Posted by [ynneb](#) on Tue, 28 Jan 2014 18:59:30 GMT  
[View Forum Message](#) <> [Reply to Message](#)

Muss es ein Glasgefäss sein?

ich habs in einem Plastikdose reingetan, die ich noch von meinem NEM-Pillen hatte.

---

Subject: Aw: RU-Anwenderthread  
Posted by [Eels](#) on Tue, 28 Jan 2014 19:35:27 GMT  
[View Forum Message](#) <> [Reply to Message](#)

padesch schrieb am Tue, 28 January 2014 13:25 bei mir haben sich 950mg auf 28ml Bifon gelöst.. mehr ging nicht. wären dann ~34mg pro ml.  
bin dann seit heute auch dabei  
Gut das du auch dabei bist. Dein Mischverhältniss 34mg/1ml ist sehr ok. Aber warum mischt du so grosse Mengen, das ist ja für gut 20 Anwendungen.

---

Subject: Aw: RU-Anwenderthread  
Posted by [ru-power](#) on Tue, 28 Jan 2014 19:43:55 GMT  
[View Forum Message](#) <> [Reply to Message](#)

Eels schrieb am Tue, 28 January 2014 20:35 padesch schrieb am Tue, 28 January 2014 13:25 bei mir haben sich 950mg auf 28ml Bifon gelöst.. mehr ging nicht. wären dann ~34mg pro ml.  
bin dann seit heute auch dabei  
Gut das du auch dabei bist. Dein Mischverhältniss 34mg/1ml ist sehr ok. Aber warum mischt du so grosse Mengen, das ist ja für gut 20 Anwendungen.

mein dad probiert es auch mal mit seiner nw6 glatze mal schauen ob ich den auch auf nw0 bekomme^^  
reicht so für 10 tage dann..

---

Subject: Aw: RU-Anwenderthread  
Posted by [Eels](#) on Tue, 28 Jan 2014 19:56:57 GMT  
[View Forum Message](#) <> [Reply to Message](#)

padesch schrieb am Tue, 28 January 2014 20:43 Eels schrieb am Tue, 28 January 2014 20:35 padesch schrieb am Tue, 28 January 2014 13:25 bei mir haben sich 950mg auf 28ml Bifon gelöst.. mehr ging nicht. wären dann ~34mg pro ml.

bin dann seit heute auch dabei

Gut das du auch dabei bist.Dein Mischverhältniss 34mg/1ml ist sehr ok.Aber warum mischt du so grosse Mengen,das ist ja für gut 20 Anwendungen.

mein dad probiert es auch mal mit seiner nw6 glatze mal schauen ob ich den auch auf nw0 bekomme^^

reicht so für 10 tage dann..

Aha top Ja 10 Tage ist vernünftig.Echt cool das dein Dad da auch mitmacht.Dann sollte er aber auch die Hälfte der anfallenden Kosten bezahlen

---

Subject: Aw: RU-Anwenderthread

Posted by [samy1.0](#) on Tue, 28 Jan 2014 20:06:41 GMT

[View Forum Message](#) <> [Reply to Message](#)

---

padesch schrieb am Tue, 28 January 2014 20:43Eels schrieb am Tue, 28 January 2014 20:35padesch schrieb am Tue, 28 January 2014 13:25bei mir haben sich 950mg auf 28ml Bifon gelöst.. mehr ging nicht. wären dann ~34mg pro ml.

bin dann seit heute auch dabei

Gut das du auch dabei bist.Dein Mischverhältniss 34mg/1ml ist sehr ok.Aber warum mischt du so grosse Mengen,das ist ja für gut 20 Anwendungen.

mein dad probiert es auch mal mit seiner nw6 glatze mal schauen ob ich den auch auf nw0 bekomme^^

reicht so für 10 tage dann..

VII kannst du deinem Dad ja auch überreden Fotos zu machen.

Wäre interessant.

Ig

---

Subject: Aw: RU-Anwenderthread

Posted by [andi8931](#) on Tue, 28 Jan 2014 20:10:21 GMT

[View Forum Message](#) <> [Reply to Message](#)

---

Wende RU seit genau 6 Wochen 2 bis 3 x täglich im Bereich der Geheimratsecken und des Vorderkopfes an, da dort meine Haar doch sehr schütter sind. Abends verteile ich es zudem noch am Oberkopf und hinten an der Tonsur. Täglich werden dadurch ca. 100mg Wirkstoff gelöst in 3ml Bifon aufgetragen.

Bis jetzt kann ich jedoch noch keine Veränderung des Haarstatus feststellen.

Subject: Aw: RU-Anwenderthread  
Posted by [ru-power](#) on Tue, 28 Jan 2014 20:10:37 GMT  
[View Forum Message](#) <> [Reply to Message](#)

---

ich mach da schon fotos.. aber auch ohne würde man evtl neuwuchs sehen.. also bei ihm wachsen ca 50-100 haare auf der platte (und alle anderen ca 1mm lang und blond.. also ist noch was da ).

er hats mir sogar fast komplett gezahlt.. ohne nachfrage. aber nungut, wir probieren das einfach mal.. einen besseren beweis wirds nicht geben. es geht / ging uns aber eher darum ob das zeug wirklich was bringt..

ich hab mir auch mal meine stirn damit eingerieben heute.. und die fettet kaum noch?! kann natürlich auch gesponnen sein..

---

---

Subject: Aw: RU-Anwenderthread  
Posted by [Haar2O](#) on Tue, 28 Jan 2014 22:14:56 GMT  
[View Forum Message](#) <> [Reply to Message](#)

---

Eels schrieb am Tue, 28 January 2014 20:35Dein Mischverhältniss 34mg/1ml ist sehr ok.Aber warum mischt du so grosse Mengen,das ist ja für gut 20 Anwendungen.

Warum nicht?! Pilos hat Stabilitätstests gemacht...das Ganze ist über Monate stabil (Kane verkauft auch Lösungen die über Monate halten). Mache mir selbst auch ne 30 Tage Mischung.

---

---

Subject: Aw: RU-Anwenderthread  
Posted by [Nemesis](#) on Wed, 29 Jan 2014 10:49:58 GMT  
[View Forum Message](#) <> [Reply to Message](#)

---

andi8931 schrieb am Tue, 28 January 2014 21:10Wende RU seit genau 6 Wochen 2 bis 3 x täglich im Bereich der Geheimratsecken und des Vorderkopfes an, da dort meine Haar doch sehr schütter sind. Abends verteile ich es zudem noch am Oberkopf und hinten an der Tonsur. Täglich werden dadurch ca. 100mg Wirkstoff gelöst in 3ml Bifon aufgetragen.

Bis jetzt kann ich jedoch noch keine Veränderung des Haarstatus feststellen.

Was erwartest du denn bitte in 6 Wochen?

---

---

Subject: Aw: RU-Anwenderthread  
Posted by [humboldt](#) on Wed, 29 Jan 2014 12:26:40 GMT  
[View Forum Message](#) <> [Reply to Message](#)

---



Naja, zumindest die Haarausfallrate sollte bei solch einem potenten Antiandrogen innerhalb dieser Zeitspanne merklich zurückgegangen sein. Sowas kann man doch prima in einem Duschsieb sehen und beurteilen.

Bei Fin oral zb. gibt es nicht wenige (inkl. mir), die schon nach 6-8 Wochen den Ausfall nahezu gestoppt bzw. drastisch reduziert haben.

Dass man nach 6 Wochen natürlich noch keine neuen Haare bzw. signifikanten Neuwuchs erwarten kann, sollte klar sein.

---

---

Subject: Aw: RU-Anwenderthread

Posted by [Haar2O](#) on Wed, 29 Jan 2014 12:41:03 GMT

[View Forum Message](#) <> [Reply to Message](#)

---

humboldt schrieb am Wed, 29 January 2014 13:26Naja, zumindest die Haarausfallrate sollte bei solch einem potenten Antiandrogen innerhalb dieser Zeitspanne merklich zurückgegangen sein.

Also von sollen kann hier keine Rede sein.

Bleiben wir einfach nüchtern und realistisch...RU hat in der einen Studie am Menschen deren Ergebnisse teilweise veröffentlicht wurden äquivalent oder besser verglichen mit Fin abgeschnitten....das war`s! Jetzt schaut man sich an bei wie viel % der Anwender Fin überhaupt anschlägt.....was man natürlich nicht genau beziffern kann, aber man weiß dass es längst nicht jeder ist, weshalb es auch bei RU genau wie bei jeder anderen Medikation enttäuschte Gesichter geben wird.....das ist nun mal so.

---

---

Subject: Aw: RU-Anwenderthread

Posted by [ru-power](#) on Wed, 29 Jan 2014 12:48:40 GMT

[View Forum Message](#) <> [Reply to Message](#)

---

humboldt schrieb am Wed, 29 January 2014 13:26Naja, zumindest die Haarausfallrate sollte bei solch einem potenten Antiandrogen innerhalb dieser Zeitspanne merklich zurückgegangen sein. Sowas kann man doch prima in einem Duschsieb sehen und beurteilen.

Bei Fin oral zb. gibt es nicht wenige (inkl. mir), die schon nach 6-8 Wochen den Ausfall nahezu gestoppt bzw. drastisch reduziert haben.

Dass man nach 6 Wochen natürlich noch keine neuen Haare bzw. signifikanten Neuwuchs erwarten kann, sollte klar sein.

naja.. bei mir wars bei Fin nach genau 80 Tagen (und ich bin schon jmd der ganz gut drauf reagiert hat).. also 6 Wochen sind unrealistisch  
mind 3 Monate (90 Tage) sollte man schon warten.. Wiederwuchs dauert länger.

Ich denke, dass es im gegensatz zu Fin vom Wirkprinzip in der Front etwas besser wirken

könnte als Fin + Dut.

---

---

Subject: Aw: RU-Anwenderthread

Posted by [chrìbe](#) on Wed, 29 Jan 2014 13:15:14 GMT

[View Forum Message](#) <> [Reply to Message](#)

---

padesch schrieb am Tue, 28 January 2014 20:43Eels schrieb am Tue, 28 January 2014 20:35padesch schrieb am Tue, 28 January 2014 13:25bei mir haben sich 950mg auf 28ml Bifon gelöst.. mehr ging nicht. wären dann ~34mg pro ml.

bin dann seit heute auch dabei

Gut das du auch dabei bist.Dein Mischverhältniss 34mg/1ml ist sehr ok.Aber warum mischt du so grosse Mengen,das ist ja für gut 20 Anwendungen.

mein dad probiert es auch mal mit seiner nw6 glatze mal schauen ob ich den auch auf nw0 bekomme^^  
reicht so für 10 tage dann..

Schönes Familienhobby

Wäre sicherlich interessant, wenn dein Vater, das selbe Regimen wie du anwendet, sprich Fin, Dut und Ru, dann sollte doch da ordentlich was wachsen. Ich mein, mehr Antiandrogen geht ja fast nicht mehr.

---

---

Subject: Aw: RU-Anwenderthread

Posted by [ru-power](#) on Wed, 29 Jan 2014 17:38:43 GMT

[View Forum Message](#) <> [Reply to Message](#)

---

chrìbe schrieb am Wed, 29 January 2014 14:15padesch schrieb am Tue, 28 January 2014 20:43Eels schrieb am Tue, 28 January 2014 20:35padesch schrieb am Tue, 28 January 2014 13:25bei mir haben sich 950mg auf 28ml Bifon gelöst.. mehr ging nicht. wären dann ~34mg pro ml.

bin dann seit heute auch dabei

Gut das du auch dabei bist.Dein Mischverhältniss 34mg/1ml ist sehr ok.Aber warum mischt du so grosse Mengen,das ist ja für gut 20 Anwendungen.

mein dad probiert es auch mal mit seiner nw6 glatze mal schauen ob ich den auch auf nw0 bekomme^^  
reicht so für 10 tage dann..

Schönes Familienhobby

Wäre sicherlich interessant, wenn dein Vater, das selbe Regimen wie du anwendet, sprich Fin, Dut und Ru, dann sollte doch da ordentlich was wachsen. Ich mein, mehr Antiandrogen geht ja fast nicht mehr.

---

ich denke nicht, dass ich meinem Vater das antun muss (erst recht nicht fin oral) u. will. Maximal RU + Minox + Ket (was bei ihm extrem hilft.. 1x das shampoo angewendet hat er 2 tage trockene kopfhaut. Bei mir hilft das 0 gegen die fettige Kopfhaut. Es geht aber eher darum zu beweisen dass der Kram was bringt.. auch wenn der HA schon ewig her ist. Er hat auch nicht das gleiche HA-Schema, ich habs vom Opa mütterlicherseits (hauptsächlich Tonsur und vorne 3-4cm weg..). Mein Dad hats auch über die Mutter geerbt (sein Dad NW1 oder so mit 81).

Aber warum ich eig schreibe:

Ich hab heute schon den ganzen tag nerviges hodenziehen.. wie damals von fin (u. auch bei P4 hatte ich es). Folge war bisher immer dass 3 Monate später die Haare viel besser wurden. Ich denke also dass auf jedenfall ein kleiner teil systemisch geht..

Bin jetzt allerdings auch 10 Tage P4 off.. seit 2 Tagen wieder volles Gefühl + Potenz + Libido voll da. (+extrem hunger.. bauchspeck schmilzt wie butter). Da ich gleichzeitig mit P4 auch curmumin abgesetzt habe (von einem von beidem kamen die potenzprobs) kannes auch das sein.. werde in 1-2 Wochen mal wieder P4 testen um das auszuschließen.

---

Subject: Aw: RU-Anwenderthread  
Posted by [humboldt](#) on Wed, 29 Jan 2014 17:41:45 GMT  
[View Forum Message](#) <> [Reply to Message](#)

---

padesch schrieb am Wed, 29 January 2014 13:48  
naja.. bei mir wars bei Fin nach genau 80 Tagen (und ich bin schon jmd der ganz gut drauf reagiert hat).. also 6 Wochen sind unrealistisch  
mind 3 Monate (90 Tage) sollte man schon warten.. Wiederwuchs dauert länger.  
Meiner Meinung nach hast du auch nur maximal einen sehr leichten AGA-Verlauf..wenn überhaupt. Nw0 hat hier sonst ja keiner in der Signatur

Bei einem guten Fin-Responder, der vom Verlauf her genetisch mindestens eine moderate AGA hat und eine entsprechende Haarausfallrate, sind 6 Wochen für einen Rückgang eben jener keinesfalls unrealistisch. Wie gesagt..Erfahrungen beruhen auf meiner eigenen und im Freundeskreis auch.

Aber irgendwie ist in diesem Forum die Tendenz vorhanden, zu behaupten, dass Fin erst nach 12 Monaten oder so wirkt..hab ich jetzt schon mehrfach gelesen. Keine Ahnung, was das soll. Auf dem Beipackzettel stand jedenfalls auch was anderes..

Zitat:

Ich denke, dass es im gegensatz zu Fin vom Wirkprinzip in der Front etwas besser wirken könnte als Fin + Dut.

Genau..könnte. Es gibt auch Leute, bei denen Minox only besser wirkte als Fin. Oder umgekehrt. Oder gar nicht. In den englischsprachigen Foren gibt es sogar RU-Anwender, die meinten, keine gute Wirkung vernommen zu haben. Alles sehr individuell und subjektiv, wie mit Fin auch.

---

---

Subject: Aw: RU-Anwenderthread  
Posted by [humboldt](#) on Wed, 29 Jan 2014 17:53:20 GMT  
[View Forum Message](#) <> [Reply to Message](#)

---

padesch schrieb am Wed, 29 January 2014 18:38

Aber warum ich eig schreibe:

Ich hab heute schon den ganzen tag nerviges hodenziehen.. wie damals von fin (u. auch bei P4 hatte ich es). Folge war bisher immer dass 3 Monate später die Haare viel besser wurden. Ich denke also dass auf jedenfall ein kleiner teil systemisch geht.

Hatte ja bei RU auch überlegt, wollte allerdings erstmal auf feedbacks warten. Wenn sowas potentes auch (und sei es nur zu einem kleinen Teil) systemisch geht, ist das für mich ein absolutes No-Go. Wer weiß, welche hormonellen Mechanismen dann im Körper beeinflusst werden und was da langfristig passiert.

Es wurde doch gesagt, dass Bifon vom Vehicel wie diese k&b(?) -Lösung von den Amis sein soll...also NICHTS systemisch ginge. Hodenschmerzen dürften dann doch gar nicht auftreten..also doch systemisch, oh Mann. Hatte da echt Hoffnung, dass RU ne Alternative für Ex-Fin´ler wäre.

---

Subject: Aw: RU-Anwenderthread  
Posted by [ru-power](#) on Wed, 29 Jan 2014 18:02:36 GMT  
[View Forum Message](#) <> [Reply to Message](#)

---

humboldt schrieb am Wed, 29 January 2014 18:53padesch schrieb am Wed, 29 January 2014 18:38

Aber warum ich eig schreibe:

Ich hab heute schon den ganzen tag nerviges hodenziehen.. wie damals von fin (u. auch bei P4 hatte ich es). Folge war bisher immer dass 3 Monate später die Haare viel besser wurden. Ich denke also dass auf jedenfall ein kleiner teil systemisch geht.

Hatte ja bei RU auch überlegt, wollte allerdings erstmal auf feedbacks warten. Wenn sowas potentes auch (und sei es nur zu einem kleinen Teil) systemisch geht, ist das für mich ein absolutes No-Go. Wer weiß, welche hormonellen Mechanismen dann im Körper beeinflusst werden und was da langfristig passiert.

Es wurde doch gesagt, dass Bifon vom Vehicel wie diese k&b(?) -Lösung von den Amis sein soll...also NICHTS systemisch ginge. Hodenschmerzen dürften dann doch gar nicht auftreten..also doch systemisch, oh Mann. Hatte da echt Hoffnung, dass RU ne Alternative für Ex-Fin´ler wäre.

ich weiß halt nicht, was ihr mit Hodenschmerzen meint.. bei mir zuckt es dann da unten leicht.. ist total nervig. Wehtun tut das nicht..

Und es stellt sich die Frage ob es nicht vom P4/Curcumin absetzen kommt..

kurz noch zu deiner Meinung bzgl meines HA:

Der war recht heftig.. es gibt Bilder von mir.. oje. Da würde ich heutzutage nurnoch mit mm-Frisur rumlaufen. Das Tonsurbild aus meinem Thread ist noch recht human..

Meine Front war ebenso total ausgedünnt. Ich hab jetzt geschätzt mehr Haare als 2011

Ich seh das Problem eher.. dass man die wirklichen Änderungen nur langsam sieht bzw bemerkt (curch alte Bilder). mir ist selbst gestern erst aufgefallen, wie extrem viel besser meine haare geworden sind über das letzte Jahr.. und sie immer noch besser werden (aber eben sehr langsam).

### File Attachments

---

1) [IMG\\_1477.jpg](#), downloaded 583 times



Subject: Aw: RU-Anwenderthread  
Posted by [Nemesis](#) on Wed, 29 Jan 2014 20:17:03 GMT  
[View Forum Message](#) <> [Reply to Message](#)

---

humboldt schrieb am Wed, 29 January 2014 18:53padesch schrieb am Wed, 29 January 2014 18:38

Aber warum ich eig schreibe:

Ich hab heute schon den ganzen tag nerviges Hodenziehen.. wie damals von fin (u. auch bei P4 hatte ich es). Folge war bisher immer dass 3 Monate später die Haare viel besser wurden. Ich denke also dass auf jedenfall ein kleiner teil systemisch geht.

Hatte ja bei RU auch überlegt, wollte allerdings erstmal auf feedbacks warten. Wenn sowas potentes auch (und sei es nur zu einem kleinen Teil) systemisch geht, ist das für mich ein absolutes No-Go. Wer weiß, welche hormonellen Mechanismen dann im Körper beeinflusst werden und was da langfristig passiert.

Es wurde doch gesagt, dass Bifon vom Vehicel wie diese k&b(?) -Lösung von den Amis sein soll...also NICHTS systemisch ginge. Hodenschmerzen dürften dann doch gar nicht auftreten..also doch systemisch, oh Mann. Hatte da echt Hoffnung, dass RU ne Alternative für Ex-Fin´ler wäre.

Boah Junge, komm doch mal klar. Nur weil er Hodenziehen hat, muss es doch noch lange nicht davon kommen. Ich hatte in letzter Zeit öfters Hodenziehen, aber garnichts genommen gehabt... Das hat nix zu bedeuten. Langsam wirds lächerlich. Einer berichtet von Hodenziehen und die Panikmache geht los...

---

---

Subject: Aw: RU-Anwenderthread  
Posted by [Haar2O](#) on Wed, 29 Jan 2014 21:07:32 GMT  
[View Forum Message](#) <> [Reply to Message](#)

---

humboldt schrieb am Wed, 29 January 2014 18:53

Es wurde doch gesagt, dass Bifon vom Vehicel wie diese k&b(?) -Lösung von den Amis sein soll...also NICHTS systemisch ginge. Hodenschmerzen dürften dann doch gar nicht auftreten..also doch systemisch, oh Mann. Hatte da echt Hoffnung, dass RU ne Alternative für Ex-Fin´ler wäre.

Wow...selektive Wahrnehmung in Reinform.

Auch interessant dass du völlig ausklammerst dass sich Padesch die letzten Monate gnadenlose Überdosen Progy reingeknallt hat und jetzt schlagartig abgesetzt hat.

@Padesch ...warum zum Henker schreibst du jede kleine Veränderung an deinem Körper in Treatmentbezogene Threads? (Das kann doch bei dir keine Sau in irgendeiner Form vernünftig beurteilen) Dass das in völlig überzogene und weit von Rationalität entfernte Posts mit Foxiesken zügen mündet ist doch bei dem ein oder anderen User völlig klar

---

---

Subject: Aw: RU-Anwenderthread  
Posted by [humboldt](#) on Wed, 29 Jan 2014 21:51:31 GMT  
[View Forum Message](#) <> [Reply to Message](#)

---

Nemesis schrieb am Wed, 29 January 2014 21:17  
Boah Junge, komm doch mal klar. Nur weil er Hodenziehen hat, muss es doch noch lange nicht davon kommen. Ich hatte in letzter Zeit öfters Hodenziehen, aber garnichts genommen gehabt... Das hat nix zu bedeuten. Langsam wirds lächerlich. Einer berichtet von Hodenziehen und die Panikmache geht los...  
Wie jetzt...einfach so? Vom Wetterumschwung..oder den Wechseljahren? Also ich hatte Hodenziehen immer nur bei SYSTEMISCH wirkenden Antiandrogenen.

---

Subject: Aw: RU-Anwenderthread  
Posted by [humboldt](#) on Wed, 29 Jan 2014 22:06:18 GMT  
[View Forum Message](#) <> [Reply to Message](#)

---

Haar2O schrieb am Wed, 29 January 2014 22:07Wow...selektive Wahrnehmung in Reinform. Ja genau, das gleiche könnte man dir dann auch unterstellen. Ihr knallt euch teilweise so viel verschiedene Sachen rein bzw. schmiert, bis der Arzt kommt, dass sich objektiv doch gar nicht mehr beurteilen lässt, was wirkt und was nicht. Und Nebenwirkungen lassen sich dann auch nicht mehr zuordnen..  
Wenn du jetzt Nebenwirkungen bekommst, weisst du doch auch nicht, ob sie vom Dut sind, vom RU oder gar Nachwirkungen von Fin oder Progesteron.

---

Subject: Aw: RU-Anwenderthread  
Posted by [Haar2O](#) on Wed, 29 Jan 2014 22:19:53 GMT  
[View Forum Message](#) <> [Reply to Message](#)

---

humboldt schrieb am Wed, 29 January 2014 23:06Haar2O schrieb am Wed, 29 January 2014 22:07Wow...selektive Wahrnehmung in Reinform. Ja genau, das gleiche könnte man dir dann auch unterstellen. Ihr knallt euch teilweise so viel verschiedene Sachen rein bzw. schmiert, bis der Arzt kommt, dass sich objektiv doch gar nicht mehr beurteilen lässt, was wirkt und was nicht. Und Nebenwirkungen lassen sich dann auch nicht mehr zuordnen..  
Wenn du jetzt Nebenwirkungen bekommst, weisst du doch auch nicht, ob sie vom Dut sind, vom RU oder gar Nachwirkungen von Fin oder Progesteron.

Ok...falls wir weiter sachlich diskutieren wollen können wir das gerne per PN machen...aber bitte lass uns aufhören den Thread mit diesem Stuss zu füllen.  
In Kurzform: Schau in meine Signatur was ich alles schon probiert habe.....mir ist es mittlerweile wurscht herauszufinden wo was her kommt...setze da mehr auf Synergie. Wegen NW's: Wenn ich von antiandrogenen NW's bekomme merke ich das sehr schnell...vom Dut bemerke ich nichts und Fin (sofern niedrig dosiert und nicht täglich eingenommen) vertrage ich auch halbwegs. Um RU mache ich mir eigentlich weniger Sorgen da man keinerlei systemische Wirkung in Studien feststellen konnte und selbst wenn es doch systemisch gehen sollte die HWZ extrem kurz ist.

---

---



Subject: Aw: RU-Anwenderthread  
Posted by [Lennox](#) on Thu, 30 Jan 2014 01:44:53 GMT  
[View Forum Message](#) <> [Reply to Message](#)

---

Kleine Frage an die Allgemeinheit

Ru ist ja ein Antiandrogen und im Falle der systemischen Wirkung würde es anders als bei DHT topisch das freie Testosteron nach unten pushen und E2 nach oben

In Ami Foren wird oft über die katabole Wirkung gesprochen also antiandrogen kann man dieser These Glauben schenken?  
Frage das alles weil ich es sehr schade finden würde an Muskulatur einzubüßen bzw. an Kraft zu verlieren

Kam mir im Gym auch letztens so vor aber ich weiß dass das entweder ein schlechter Tag war oder ein Placebo Effekt

---

Subject: Aw: RU-Anwenderthread  
Posted by [Nemesis](#) on Thu, 30 Jan 2014 01:57:19 GMT  
[View Forum Message](#) <> [Reply to Message](#)

---

Ja, stell dir vor du Nase. Ich hatte einfach so Hodenziehen. Das hatte ich auch schonmal vor 2 Jahren und war beim Arzt wegen Angst vor Hodenkrebs, aber es war rein nichts. Man Hodenziehen kann auch einfach so kommen, das hat nix mit Antiandrogen oder so nen Schwachsinn zu tun. Sieht man ja an mir.

@ Lennox

Versuchst du jetzt zu trollen oder was soll das werden. Jetzt reiß dich dochmal zusammen. Natürlich hat der schlechte Tag beim Training nix aber auch garnichts mit RU zu tun. Das ist Placebo.

Ich bin selbst Hypochonder in reinform, Krebsängste haben die letzten 2 Jahre meine Leben bestimmt und tun es zum Teil noch heute. Also mir kannst du glauben. Man fasst es nicht, was man alles für Symptome hat, wenn man nur genau in seinen Körper rein hört und drauf achtet. Glaubt es einfach der Placebo Effekt ist unfassbar stark.

Und jetzt Schluss mit dem Blödsinn.

---

Subject: Aw: RU-Anwenderthread

Posted by [Eels](#) on Thu, 30 Jan 2014 04:46:07 GMT

[View Forum Message](#) <> [Reply to Message](#)

---

Nehmt das RU oder halt nicht.Soll doch jeder selbst entscheiden.Es gibt auch Leute die es schon 1,5 Monate nehmen und bis jetzt noch keine Hodenschmerzen oder derartige NW haben.Ich gehöre zb dazu.Würde es aber auch absetzen wenn ich merken würde das es einen Zusammenhang mit dem Wirkstoff gibt.Aber das ist Stand heute ganz klar nicht der Fall.Bei padesch ist es wie schon gesagt doch recht schwierig zu sagen von wo die Probleme kommen und durch was sie ausgelöst worden sind.Zu behaupten es komme von RU ist zumindest stark anzuzweifeln,da er ja erst seit 2 bis 3 Tage mit dabei ist.Nun gut ich kann mich ja irren.

---

Subject: Aw: RU-Anwenderthread

Posted by [PKWA](#) on Thu, 30 Jan 2014 13:08:08 GMT

[View Forum Message](#) <> [Reply to Message](#)

---

Lennox schrieb am Thu, 30 January 2014 02:44Kleine Frage an die Allgemeinheit

Ru ist ja ein Antiandrogen und im Falle der systemischen Wirkung würde es anders als bei Dut topisch das freie Testosteron nach unten pushen und E2 nach oben

In Ami Foren wird oft über die katabole Wirkung gesprochen also antianabol kann man dieser These Glauben schenken?

Frage das alles weil ich es sehr schade finden würde an Muskulatur einzubüßen bzw. an Kraft zu verlieren

Kam mir im Gym auch letztens so vor aber ich weiß dass das entweder ein schlechter Tag war oder ein Placebo Effekt

So wirkt RU nicht, selbst wenn es systemisch gehen würde. Es hat keinen Einfluss auf die Anzahl der Androgene, es besetzt die Androgenrezeptoren.

Zu den Nebenwirkungen meinerseits nur so viel: Ich hatte unter Finasterid Nebenwirkungen. Das habe ich vor allem nach dem Absetzen gemerkt und diese klingen immer noch ab. Auch unter RU. Ich weiß also ungefähr wie es sich anfühlen müsste und ich merke bisher rein gar nichts in der Hinsicht.

---

Subject: Aw: RU-Anwenderthread

Posted by [thereishope](#) on Wed, 05 Feb 2014 10:30:22 GMT

[View Forum Message](#) <> [Reply to Message](#)

---

hi,  
kann mir jemand nen tipp geben, wie ich dutasterid topisch der ru Mischung am besten hinzufügen kann? vorallem, wieviel dut soll ich nehmen?  
und ist es ratsam dut weickapseln (zb cipla) zu nehmen? immerhin haben die bereits einen

---

flüssigen inhalt und könnten ggf einfach so in das ru-topical "gegossen" werden.  
vielen dank für tipps!!

---

Subject: Aw: RU-Anwenderthread  
Posted by [pilos](#) on Wed, 05 Feb 2014 15:15:59 GMT  
[View Forum Message](#) <> [Reply to Message](#)

---

thereishope schrieb am Wed, 05 February 2014 12:30hi,  
kann mir jemand nen tipp geben, wie ich dutasterid topisch der ru Mischung am besten  
hinzufügen kann? vorallem, wieviel dut soll ich nehmen?  
und ist es ratsam dut weichkapseln (zb cipla) zu nehmen? immerhin haben die bereits einen  
flüssigen inhalt und könnten ggf einfach so in das ru-topical "gegossen" werden.  
vielen dank für tipps!!

in was löst du das ru?

---

Subject: Aw: RU-Anwenderthread  
Posted by [thereishope](#) on Thu, 06 Feb 2014 10:10:29 GMT  
[View Forum Message](#) <> [Reply to Message](#)

---

in diesem bifon zeugs. getreu der anleitung.

---

Subject: Aw: RU-Anwenderthread  
Posted by [Jackson](#) on Thu, 06 Feb 2014 15:01:20 GMT  
[View Forum Message](#) <> [Reply to Message](#)

---

pilos schrieb am Wed, 05 February 2014 16:15thereishope schrieb am Wed, 05 February 2014  
12:30hi,  
kann mir jemand nen tipp geben, wie ich dutasterid topisch der ru Mischung am besten  
hinzufügen kann? vorallem, wieviel dut soll ich nehmen?  
und ist es ratsam dut weichkapseln (zb cipla) zu nehmen? immerhin haben die bereits einen  
flüssigen inhalt und könnten ggf einfach so in das ru-topical "gegossen" werden.  
vielen dank für tipps!!

in was löst du das ru?

Habe mein RU vor 5 Tagen angemischt. Bin nach Anleitung vorgegangen und habe das RU in  
Bifon gemischt.  
Jetzt, nach 5 Tagen hat sich irgendwie sowas weißes Nebelartiges abgesetzt. Wenn ich es  
mische, verschwindet es wieder.  
Ist das normal?

Habe 35 ml Bifon mit 0,9 mg gemischt. RU hatte sich komplett gelöst. Allerdings habe ich es  
nicht im Kühlschrank aufbewahrt.

War das vielleicht der Fehler?

---

---

Subject: Aw: RU-Anwenderthread  
Posted by [pilos](#) on Thu, 06 Feb 2014 15:26:39 GMT  
[View Forum Message](#) <> [Reply to Message](#)

---

Jackson schrieb am Thu, 06 February 2014 17:01

Habe mein RU vor 5 Tagen angemischt. Bin nach Anleitung vorgegangen und habe das RU in Bifon gemischt.

Jetzt, nach 5 Tagen hat sich irgendwie sowas weißes Nebelartiges abgesetzt. Wenn ich es mische, verschwindet es wieder.

Ist das normal?

Habe 35 ml Bifon mit 0,9 mg gemischt. RU hatte sich komplett gelöst. Allerdings habe ich es nicht im Kühlschrank aufbewahrt.

War das vielleicht der Fehler?

nein kein kuhlschrank, zimmertemperatur

ja vielleicht ist es schon gesättigt...je nach temperatur, gib noch 5 ml bifon rein und berichte..

---

---

Subject: Aw: RU-Anwenderthread  
Posted by [pilos](#) on Thu, 06 Feb 2014 15:31:41 GMT  
[View Forum Message](#) <> [Reply to Message](#)

---

thereishope schrieb am Thu, 06 February 2014 12:10in diesem bifon zeugs. getreu der anleitung.

und welches duta hast du? kapseln oder tabletten?

---

---

Subject: Aw: RU-Anwenderthread  
Posted by [Jackson](#) on Thu, 06 Feb 2014 16:24:34 GMT  
[View Forum Message](#) <> [Reply to Message](#)

---

pilos schrieb am Thu, 06 February 2014 16:26Jackson schrieb am Thu, 06 February 2014 17:01

Habe mein RU vor 5 Tagen angemischt. Bin nach Anleitung vorgegangen und habe das RU in Bifon gemischt.

Jetzt, nach 5 Tagen hat sich irgendwie sowas weißes Nebelartiges abgesetzt. Wenn ich es mische, verschwindet es wieder.

---

Ist das normal?

Habe 35 ml Bifon mit 0,9 mg gemischt. RU hatte sich komplett gelöst. Allerdings habe ich es nicht im Kühlschrank aufbewahrt.

War das vielleicht der Fehler?

nein kein kuhlschrank, zimmertemperatur

ja vielleicht ist es schon gesättigt...je nach temperatur, gib noch 5 ml bifon rein und berichte..

Alles klar Danke

---

---

Subject: Aw: RU-Anwenderthread

Posted by [thereishope](#) on Fri, 07 Feb 2014 09:21:42 GMT

[View Forum Message](#) <> [Reply to Message](#)

---

pilos schrieb am Thu, 06 February 2014 16:31thereishope schrieb am Thu, 06 February 2014 12:10in diesem bifon zeugs. getreu der anleitung.

und welches duta hast du? kapseln oder tabletten?

ich habe tabletten (von intas), allerdings würde ich weichkapseln bestellen, wenn die für die ehrstellung des topicals besse rgeeignet sind bzw ohne weitere zwischenschritte dem topical hinzugefügt werden können.

wie viel dut nehe ich denn überhaupt, wenn ich mir nen ru-topical für eine woche zusammengemixt habe.

danke der auskunft!

---

---

Subject: Aw: RU-Anwenderthread

Posted by [pilos](#) on Fri, 07 Feb 2014 10:04:01 GMT

[View Forum Message](#) <> [Reply to Message](#)

---

thereishope schrieb am Fri, 07 February 2014 11:21

ich habe tabletten

wie viel dut nehe ich denn überhaupt, wenn ich mir nen ru-topical für eine woche zusammengemixt habe.

danke der auskunft!

---

[http://www.alopezie.de/fud/index.php/m/282550/#msg\\_282550](http://www.alopezie.de/fud/index.php/m/282550/#msg_282550)

Punkt D.)

dann

Füllstoffe 24h absetzen lassen

klaren Überstand in ein anderes Gefäß geben

und 300 mg ru hinzufügen

---

---

Subject: Aw: RU-Anwenderthread  
Posted by [thereishope](#) on Fri, 07 Feb 2014 11:41:19 GMT  
[View Forum Message](#) <> [Reply to Message](#)

---

ok danke.und wie sähe es mit den weichkapseln aus? da ist ja flüssigkeit drinn.

---

---

Subject: Aw: RU-Anwenderthread  
Posted by [pilos](#) on Fri, 07 Feb 2014 12:43:00 GMT  
[View Forum Message](#) <> [Reply to Message](#)

---

Punkt B.)

[http://www.alopezie.de/fud/index.php/m/282550/#msg\\_282550](http://www.alopezie.de/fud/index.php/m/282550/#msg_282550)

dann 300 mg ru dazugeben

---

---

Subject: Aw: RU-Anwenderthread  
Posted by [pilos](#) on Fri, 07 Feb 2014 12:45:53 GMT  
[View Forum Message](#) <> [Reply to Message](#)

---

thereishope schrieb am Fri, 07 February 2014 13:41ok danke.und wie sähe es mit den weichkapseln aus? da ist ja flüssigkeit drinn.

[http://www.alopezie.de/fud/index.php/m/282550/#msg\\_282550](http://www.alopezie.de/fud/index.php/m/282550/#msg_282550)

Punkt B.)

---

dann 300 mg ru hinzufügen

---

---

Subject: Aw: RU-Anwenderthread  
Posted by [Rembrandt](#) on Fri, 07 Feb 2014 16:03:30 GMT  
[View Forum Message](#) <> [Reply to Message](#)

---

---

Subject: Aw: RU-Anwenderthread  
Posted by [toaster1990](#) on Fri, 07 Feb 2014 16:33:51 GMT  
[View Forum Message](#) <> [Reply to Message](#)

---

Hey Leute, ich nehme seid drei Tagen morgens immer die 3% Mischung, was mir aufgefallen ist, das mein Herzschlag sich seid dem bisschen lauter anhört. Hin und wieder hab ich das gefühl, das da eine unregelmäßigkeit stattfindet. Gibt es Infos über die Nebenwirkungen bezogen auf das Herz Kreislaufsystem ?

---

---

Subject: Aw: RU-Anwenderthread  
Posted by [egal123](#) on Fri, 07 Feb 2014 16:59:49 GMT  
[View Forum Message](#) <> [Reply to Message](#)

---

ist bei antiandroden bei oraler indikation bekannt!

Btw. Sehr seltene Nebenwirkungen:  
Herzschmerzen, Herzrhythmusstörungen, Herzmuskelschwäche,  
EKG-Veränderungen, Verminderung der Blutplättchenanzahl.

Bei oraler Verabreichungen, somit bei topischer Anwendung nicht reproduzierbar !!!!

---

---

Subject: Aw: RU-Anwenderthread  
Posted by [Lyxor](#) on Fri, 07 Feb 2014 17:08:16 GMT  
[View Forum Message](#) <> [Reply to Message](#)

---

Dachte es wirkt wenig bis kaum systemisch?!

Also ich bekomme davon nur heftige Kopfschmerzen bis jetzt...

---

---

Subject: Aw: RU-Anwenderthread  
Posted by [egal123](#) on Fri, 07 Feb 2014 17:12:39 GMT  
[View Forum Message](#) <> [Reply to Message](#)

---

Ja solche Nebenwirkungen kann man mMn im Grunde ausschließen. Selbst bei oraler Indikation sehr selten. Zudem Ru - topisch sollte, bei geeigneter Dosierung, systemisch keine/kaum Auswirkungen haben.

---

Subject: Aw: RU-Anwenderthread  
Posted by [frodo](#) on Fri, 07 Feb 2014 17:18:28 GMT  
[View Forum Message](#) <> [Reply to Message](#)

---

RanDee schrieb am Fri, 07 February 2014 18:08Dachte es wirkt wenig bis kaum systemisch?!

Also ich bekomme davon nur heftige Kopfschmerzen bis jetzt...

"nur" heftige Kopfschmerzen...  
ja dann

weiter rauf damit

---

Subject: Aw: RU-Anwenderthread  
Posted by [Lyxor](#) on Fri, 07 Feb 2014 17:19:00 GMT  
[View Forum Message](#) <> [Reply to Message](#)

---

Naja außer mir hat noch ein User hier berichtet, dass er Kopfschmerzen bekommt...

Und im Ami Forum stehen die wildesten Geschichten bzgl. Nebenwirkungen

---

Subject: Aw: RU-Anwenderthread  
Posted by [gollum](#) on Sun, 09 Feb 2014 01:53:18 GMT  
[View Forum Message](#) <> [Reply to Message](#)

---

Ich wollte mal nach einem Zwischenfazit fragen.

Wirkt Ru bei euch? Wachsen neue Haare? Ist es irgendwo dichter geworden?

Und ganz wichtig: Wenn ihr positive Erfahrungen habt, bei welcher Dosis?

Ich nehme RU knapp 1,5 Monate, ich mische 100mg zu je 5ml [also 20mg/Tag] in ein Spraydöschen (7 Pumpstöße sind ziemlich genau 1ml). Ich löse es in 96% Alk.-Lösung.

---



Es löst sich innerhalb von 1-2min komplett auf.

Ru wirkt gar nicht auf die Stimmung, lässt das Bauchfett nicht wachsen und stört die Leistungsfähigkeit nicht im geringsten. Hodenprobleme gibt es übrigens auch nicht.

Aber es kommt mir ausdrücklich nicht darauf an, zu behalten was ich habe. Es muss auch NEUES HAAR wachsen.

Ich habe keine großen Veränderungen festgestellt. Sprich weder positive Wirkung, noch negative. Ist es zu früh für eine Zwischenbilanz oder sollte ich die Dosis erhöhen?

---

---

Subject: Aw: RU-Anwenderthread

Posted by [gollum](#) on Sun, 09 Feb 2014 01:54:06 GMT

[View Forum Message](#) <> [Reply to Message](#)

---

Ich wollte mal nach einem Zwischenfazit fragen.

Wirkt Ru bei euch? Wachsen neue Haare? Ist es irgendwo dichter geworden?

Und ganz wichtig: Wenn ihr positive Erfahrungen habt, bei welcher Dosis?

Ich nehme RU knapp 1,5 Monate, ich mische 100mg zu je 5ml [also 20mg/Tag] in ein Spraydöschen (7 Pumpstöße sind ziemlich genau 1ml). Ich löse es in 96% Alk.-Lösung. Es löst sich innerhalb von 1-2min komplett auf.

Ru wirkt gar nicht auf die Stimmung, lässt das Bauchfett nicht wachsen und stört die Leistungsfähigkeit nicht im geringsten. Hodenprobleme gibt es übrigens auch nicht.

Aber es kommt mir ausdrücklich nicht darauf an, zu behalten was ich habe. Es muss auch NEUES HAAR wachsen.

Ich habe keine großen Veränderungen festgestellt. Sprich weder positive Wirkung, noch negative. Ist es zu früh für eine Zwischenbilanz oder sollte ich die Dosis erhöhen?

---

---

Subject: Aw: RU-Anwenderthread

Posted by [gollum](#) on Sun, 09 Feb 2014 01:54:54 GMT

[View Forum Message](#) <> [Reply to Message](#)

---

Ich wollte mal nach einem Zwischenfazit fragen.

Wirkt Ru bei euch? Wachsen neue Haare? Ist es irgendwo dichter geworden?

Und ganz wichtig: Wenn ihr positive Erfahrungen habt, bei welcher Dosis?

Ich nehme RU knapp 1,5 Monate, ich mische 100mg zu je 5ml [also 20mg/Tag] in ein

Spraydöschen (7 Pumpstöße sind ziemlich genau 1ml). Ich löse es in 96% Alk.-Lösung.  
Es löst sich innerhalb von 1-2min komplett auf.

Ru wirkt gar nicht auf die Stimmung, lässt das Bauchfett nicht wachsen und stört die Leistungsfähigkeit nicht im geringsten. Hodenprobleme gibt es übrigens auch nicht.

Aber es kommt mir ausdrücklich nicht darauf an, zu behalten was ich habe. Es muss auch NEUES HAAR wachsen.

Ich habe keine großen Veränderungen festgestellt. Sprich weder positive Wirkung, noch negative. Ist es zu früh für eine Zwischenbilanz oder sollte ich die Dosis erhöhen?

---

---

Subject: Aw: RU-Anwenderthread

Posted by [Eels](#) on Sun, 09 Feb 2014 06:01:10 GMT

[View Forum Message](#) <> [Reply to Message](#)

---

gollum schrieb am Sun, 09 February 2014 02:54Ich wollte mal nach einem Zwischenfazit fragen.

Wirkt Ru bei euch? Wachsen neue Haare? Ist es irgendwo dichter geworden?

Und ganz wichtig: Wenn ihr positive Erfahrungen habt, bei welcher Dosis?

Ich nehme RU knapp 1,5 Monate, ich mische 100mg zu je 5ml [also 20mg/Tag] in ein Spraydöschen (7 Pumpstöße sind ziemlich genau 1ml). Ich löse es in 96% Alk.-Lösung.  
Es löst sich innerhalb von 1-2min komplett auf.

Ru wirkt gar nicht auf die Stimmung, lässt das Bauchfett nicht wachsen und stört die Leistungsfähigkeit nicht im geringsten. Hodenprobleme gibt es übrigens auch nicht.

Aber es kommt mir ausdrücklich nicht darauf an, zu behalten was ich habe. Es muss auch NEUES HAAR wachsen.

Ich habe keine großen Veränderungen festgestellt. Sprich weder positive Wirkung, noch negative. Ist es zu früh für eine Zwischenbilanz oder sollte ich die Dosis erhöhen?

Also nach nur 1,5 Monaten kannst du denke ich noch keine grossen Erfolge erwarten. Denke das deine Dosis auch etwas zu niedrig ist. Genau weiss ich das aber auch nicht. Kann ja hier noch keiner so genau sagen was sinnvoll ist. Ich würde aber mal auf 40-60mg pro Tag steigern.

---

---

Subject: Aw: RU-Anwenderthread

Posted by [Haar2O](#) on Sun, 09 Feb 2014 06:40:04 GMT

[View Forum Message](#) <> [Reply to Message](#)

---

Leute...6 Monate sind das Minimum an Zeit das man dem ganzen geben sollte. Die meisten hier sind nicht länger als 2 Monate dabei, also immer schön ruhig bleiben.

---

---

Subject: Aw: RU-Anwenderthread  
Posted by [Jackson](#) on Sun, 09 Feb 2014 11:13:01 GMT  
[View Forum Message](#) <> [Reply to Message](#)

---

Leider setzt sich immer noch etwas weißes am Glasboden ab. Sobald ich die Flasche schräg halte sieht es wie so ein weißer Nebel aus.  
Habe wie Pilos empfohlen hat 5ml Bifon hinzugemischt, leider hat es nichts gebracht.  
Kann es sein das was mit dem RU nicht stimmt? Oder vielleicht Bifon?

---

Subject: Aw: RU-Anwenderthread  
Posted by [pilos](#) on Sun, 09 Feb 2014 11:19:06 GMT  
[View Forum Message](#) <> [Reply to Message](#)

---

Jackson schrieb am Sun, 09 February 2014 13:13  
Leider setzt sich immer noch etwas weißes am Glasboden ab. Sobald ich die Flasche schräg halte sieht es wie so ein weißer Nebel aus.  
Habe wie Pilos empfohlen hat 5ml Bifon hinzugemischt, leider hat es nichts gebracht.  
Kann es sein das was mit dem RU nicht stimmt? Oder vielleicht Bifon?

mach mal ein bild mit hinterbeleuchtung

---

Subject: Aw: RU-Anwenderthread  
Posted by [toaster1990](#) on Sun, 09 Feb 2014 11:35:01 GMT  
[View Forum Message](#) <> [Reply to Message](#)

---

Kann das auch bestätigen, beobachte bei meiner frischen lotion auch sowas...scheint irgendwas auszufallen...

---

Subject: Aw: RU-Anwenderthread  
Posted by [pilos](#) on Mon, 10 Feb 2014 18:09:06 GMT  
[View Forum Message](#) <> [Reply to Message](#)

---

pilos schrieb am Fri, 07 February 2014 12:04  
thereishope schrieb am Fri, 07 February 2014 11:21  
ich habe tabletten

wie viel dut nehe ich denn überhaupt, wenn ich mir nen ru-topical für eine woche zusammengemixt habe.  
danke der auskunft!

[http://www.alopezie.de/fud/index.php/m/282550/#msg\\_282550](http://www.alopezie.de/fud/index.php/m/282550/#msg_282550)

---

Punkt D.)

dann

Füllstoffe 24h absetzen lassen

klaren Überstand in ein anderes Gefäß geben

und 300 mg ru hinzufügen

zur besserem Verständnis weil danach gefragt worden ist.

---

### File Attachments

1) [dutasterid+ ru58841.pdf](#), downloaded 731 times

---

---

Subject: Aw: RU-Anwenderthread

Posted by [Jackson](#) on Mon, 10 Feb 2014 18:41:38 GMT

[View Forum Message](#) <> [Reply to Message](#)

---

pilos schrieb am Sun, 09 February 2014 12:19 Jackson schrieb am Sun, 09 February 2014 13:13 Leider setzt sich immer noch etwas weißes am Glasboden ab. Sobald ich die Flasche schräg halte sieht es wie so ein weißer Nebel aus.

Habe wie Pilos empfohlen hat 5ml Bifon hinzugemischt, leider hat es nichts gebracht. Kann es sein das was mit dem RU nicht stimmt? Oder vielleicht Bifon?

mach mal ein bild mit hinterbeleuchtung

Anbei das Bild. Kann man aber schlecht sehen. Hab ganz viele Bilder geschossen aber man sieht es halt net so sehr aufm Bild.

---

### File Attachments

1) [2014-02-07 14.31.22.jpg](#), downloaded 3276 times

---



Subject: Aw: RU-Anwenderthread  
Posted by [PeterNorth](#) on Mon, 10 Feb 2014 19:05:57 GMT  
[View Forum Message](#) <> [Reply to Message](#)

---

gegen licht halten und blitz ausmachen

---

Subject: Aw: RU-Anwenderthread  
Posted by [Jackson](#) on Mon, 10 Feb 2014 23:44:18 GMT  
[View Forum Message](#) <> [Reply to Message](#)

---

Nochmal als Anhang

Mache Morgen nochmal ein Bild ohne Blitz.

### File Attachments

---

1) [2014-02-07 14.31.22.jpg](#), downloaded 369 times



Subject: Aw: RU-Anwenderthread  
Posted by [pilos](#) on Tue, 11 Feb 2014 06:34:00 GMT  
[View Forum Message](#) <> [Reply to Message](#)

---

Jackson schrieb am Tue, 11 February 2014 01:44Nochmal als Anhang

Mache Morgen nochmal ein Bild ohne Blitz.

ist minimal nicht weiter beachtenswert

---

Subject: Aw: RU-Anwenderthread  
Posted by [Jackson](#) on Wed, 12 Feb 2014 11:33:28 GMT  
[View Forum Message](#) <> [Reply to Message](#)

---

pilos schrieb am Tue, 11 February 2014 07:34Jackson schrieb am Tue, 11 February 2014 01:44Nochmal als Anhang

Mache Morgen nochmal ein Bild ohne Blitz.

ist minimal nicht weiter beachtenswert

Ok... hab aber trotzdem mal noch ein Bild gemacht. Da kann man es auch besser erkennen.

#### File Attachments

1) [2014-02-12 12.20.33.jpg](#), downloaded 536 times

---





Subject: Aw: RU-Anwenderthread  
Posted by [ru-power](#) on Wed, 12 Feb 2014 11:34:17 GMT  
[View Forum Message](#) <> [Reply to Message](#)

---

Jackson schrieb am Wed, 12 February 2014 12:33pilos schrieb am Tue, 11 February 2014 07:34Jackson schrieb am Tue, 11 February 2014 01:44Nochmal als Anhang

Mache Morgen nochmal ein Bild ohne Blitz.

ist minimal nicht weiter beachtenswert

Ok... hab aber trotzdem mal noch ein Bild gemacht. Da kann man es auch besser erkennen.

naja das ist aber doch echt minimal hat sich vll minimal etwas nicht gelöst..

---

---

Subject: Aw: RU-Anwenderthread  
Posted by [Jackson](#) on Wed, 12 Feb 2014 12:13:28 GMT  
[View Forum Message](#) <> [Reply to Message](#)

---

padesch schrieb am Wed, 12 February 2014 12:34Jackson schrieb am Wed, 12 February 2014 12:33pilos schrieb am Tue, 11 February 2014 07:34Jackson schrieb am Tue, 11 February 2014 01:44Nochmal als Anhang

Mache Morgen nochmal ein Bild ohne Blitz.

ist minimal nicht weiter beachtenswert

Ok... hab aber trotzdem mal noch ein Bild gemacht. Da kann man es auch besser erkennen.

naja das ist aber doch echt minimal hat sich vll minimal etwas nicht gelöst..

Viel ist es nicht. Verwende es auch weiterhin.

---

---

Subject: Aw: RU-Anwenderthread  
Posted by [egal123](#) on Wed, 12 Feb 2014 12:36:43 GMT  
[View Forum Message](#) <> [Reply to Message](#)

---

Sorry für Offtopic, aber der Thread ist bereits so aufgebläht und dennoch inhaltlich leer ...  
Wäre doch super wenn wir das ähnlich

handhaben wie im dut-topical-thread und mehr über Ergebnisse wie Nebenwirkungen u gewünschte Wirkung diskutieren. Das Meiste

was hier diskutiert wird, passt perfekt in den alten RU-Thread. Nur so meine Meinung...Ich würde es begrüßen, wenn wir uns hier,

zwecks der Übersicht, explizit auf Ergebnisse konzentrieren...

---

---

Subject: Aw: RU-Anwenderthread  
Posted by [pilos](#) on Wed, 12 Feb 2014 19:37:02 GMT  
[View Forum Message](#) <> [Reply to Message](#)

---

frodo schrieb am Thu, 23 January 2014  
17:32[http://dampfdorado.de/images/product\\_images/popup\\_images/43\\_0\\_1ml-Spritze-stumpfe-Kanuele.jpg](http://dampfdorado.de/images/product_images/popup_images/43_0_1ml-Spritze-stumpfe-Kanuele.jpg)

die spitze unten ist stumpf  
prima geeignet um diese an der kopfhaut anzusetzen und bahnen zu ziehen  
so gelangt wenig bis gar nichts an die haare

und die kanüle kann man sogar etwas biegen

---

---

Subject: Aw: RU-Anwenderthread  
Posted by [Lyxor](#) on Sat, 15 Feb 2014 15:11:55 GMT  
[View Forum Message](#) <> [Reply to Message](#)

---

In einem Gespräch mit meinem befreundeten Arzt meinte der, dass die Trägerlösung Bifon keinesfalls geeignet wäre, da es ja ein sehr starkes Antibiotikum gegen Pilzbefall ist...

Gibt's denn eine Alternative? Nur Iso?

---

---

Subject: Aw: RU-Anwenderthread  
Posted by [egal123](#) on Sat, 15 Feb 2014 15:17:45 GMT  
[View Forum Message](#) <> [Reply to Message](#)

---

Was als Träger passt oder nicht passt, fällt nicht in den Kompetenzbereich von Ärzten... .

---

---

Subject: Aw: RU-Anwenderthread  
Posted by [Lyxor](#) on Sat, 15 Feb 2014 15:48:21 GMT  
[View Forum Message](#) <> [Reply to Message](#)

---

Geht ja nicht darum, dass die Trägerlösung ungeeignet wäre für das Lösen von RU

Es geht nur darum, dass es nicht ratsam ist, sich ein starkes Antimykotikum täglich auf den Kopf zu schmieren.

Man nimmt ja auch nicht zum Spaß ein Antibiotikum nur weil man Schnupfen hat...

---

Subject: Aw: RU-Anwenderthread  
Posted by [pilos](#) on Sat, 15 Feb 2014 15:52:01 GMT  
[View Forum Message](#) <> [Reply to Message](#)

---

RanDee schrieb am Sat, 15 February 2014 17:48Geht ja nicht darum, dass die Trägerlösung ungeeignet wäre für das Lösen von RU

Es geht nur darum, dass es nicht ratsam ist, sich ein starkes Antimykotikum täglich auf den Kopf zu schmieren.

Man nimmt ja auch nicht zum Spaß ein Antibiotikum nur weil man Schnupfen hat...

ket ist auch ein starkes antimykotikum und schmieren sich hier so gut wie alle..und keiner hat ein problem davon

---

Subject: Aw: RU-Anwenderthread  
Posted by [ru-power](#) on Sat, 15 Feb 2014 15:52:49 GMT  
[View Forum Message](#) <> [Reply to Message](#)

---

RanDee schrieb am Sat, 15 February 2014 16:48Geht ja nicht darum, dass die Trägerlösung ungeeignet wäre für das Lösen von RU

Es geht nur darum, dass es nicht ratsam ist, sich ein starkes Antimykotikum täglich auf den Kopf zu schmieren.

Man nimmt ja auch nicht zum Spaß ein Antibiotikum nur weil man Schnupfen hat...

oral != topisch

und Ärzte..  
kannst dir K&B ja auf sonstigem Wege besorgen

---

Subject: Aw: RU-Anwenderthread

---

Posted by [humboldt](#) on Tue, 18 Feb 2014 00:20:27 GMT

[View Forum Message](#) <> [Reply to Message](#)

---

Wie sieht es denn bei denjenigen RU-Anwendern nw-technisch aus, die mit Fin Nebenwirkungen hatten?

Habt ihr mit RU keinerlei Probleme hinsichtlich Augen (trocken, empfindlich, tränend mit Fremdkörpergefühl) und Müdigkeit?

---

---

Subject: Aw: RU-Anwenderthread

Posted by [samy1.0](#) on Tue, 18 Feb 2014 02:32:37 GMT

[View Forum Message](#) <> [Reply to Message](#)

---

So bin seit heute auch mit RU dran.

Werde dann ab und zu hier berichten.

Lg samy

---

---

Subject: Aw: RU-Anwenderthread

Posted by [Rembrandt](#) on Tue, 18 Feb 2014 15:56:03 GMT

[View Forum Message](#) <> [Reply to Message](#)

---

Kurze Anwendungsfrage: was denkt ihr ist besser: 1 x pro Tag eine 300 mg RU Portion gelöst in 10 ml Bifon auftragen, oder 2 mal am Tag 150 mg gelöst in 2 x 10 ml Bifon. Also selbe Menge RU (300 mg), nur aufgeteilt auf Vormittag und Abend anstatt auf ein mal pro Tag.

Denke mir, dass es ev mehr Sinn macht, meine Morgen und Abend Lotion mit jeweils 150 mg RU zu versorgen, weil dann habe ich alle 12 Stunden eine (wenn auch schwächere) Behandlung mit RU. Oder denkt ihr, dass es besser ist ein Mal pro Tag eine 300 mg auf 10 ml Lotion aufzutragen - also doppeltes RU dafür nur 1 mal pro Tag, ev weil ansonsten nicht genügend Wirkstoff bei den Follikel ankommt.

Danke für eure Ideen

---

---

Subject: Aw: RU-Anwenderthread

Posted by [ru-power](#) on Tue, 18 Feb 2014 15:57:14 GMT

[View Forum Message](#) <> [Reply to Message](#)

---

Rembrandt schrieb am Tue, 18 February 2014 16:56 Kurze Anwendungsfrage: was denkt ihr ist besser: 1 x pro Tag eine 300 mg RU Portion gelöst in 10 ml Bifon auftragen, oder 2 mal am Tag 150 mg gelöst in 2 x 10 ml Bifon. Also selbe Menge RU (300 mg), nur aufgeteilt auf Vormittag und Abend anstatt auf ein mal pro Tag.

Denke mir, dass es ev mehr Sinn macht, meine Morgen und Abend Lotion mit jeweils 150 mg RU zu versorgen, weil dann habe ich alle 12 Stunden eine (wenn auch schwächere) Behandlung mit

---

RU. Oder denkt ihr, dass es besser ist ein Mal pro Tag mit einer 300 mg auf 10 ml Lotion zu versorgen - also doppeltes RU dafür nur 1 mal pro Tag, ev weil ansonsten nicht genügend Wirkstoff bei den Follikel ankommt.

Danke für eure Ideen  
willsde dein kopf ertränken ?

du brauchst maximal 2ml.. eher 1-1,5  
und das reicht auch übrigens hab ich bei 2ml = ~68mg schon Kopfschmerzen.. bei 1,5ml nicht.  
Habs schon 2x reproduziert..

---

Subject: Aw: RU-Anwenderthread  
Posted by [krx](#) on Tue, 18 Feb 2014 18:02:21 GMT  
[View Forum Message](#) <> [Reply to Message](#)

mehr als 100mg-150mg würde ich nicht empfehlen.

Und bei längeren Haaren sind max. 3ml ausreichend.

Auf Morgens & Abends aufteilen, also jeweisl 50mg macht am meisten Sinn.

Gruß

---

Subject: Aw: RU-Anwenderthread  
Posted by [thereishope](#) on Tue, 18 Feb 2014 19:10:50 GMT  
[View Forum Message](#) <> [Reply to Message](#)

krx schrieb am Tue, 18 February 2014 19:02mehr als 100mg-150mg würde ich nicht empfehlen.

Und bei längeren Haaren sind max. 3ml ausreichend.

Auf Morgens & Abends aufteilen, also jeweisl 50mg macht am meisten Sinn.

Gruß

hieß es nicht einmal täglich 50mg?  
dein vorschlag wäre ja dann die doppelte dosis.  
wobei ich wirklich drüber nachdenke wie von dir beschrieben vorzugehen, denn ich habe leider eine ultra aggressive aga, die selbst bei 2,5mg dut täglich unbeeindruckt weiterverlief.

btw: denkt ihr denn ru könnte mir überhaupt helfen? bzw die kombination auf dut (aus kostengründen nur noch 1,5mg/d) und ru topisch?

Subject: Aw: RU-Anwenderthread  
Posted by [pilos](#) on Tue, 18 Feb 2014 19:20:52 GMT  
[View Forum Message](#) <> [Reply to Message](#)

---

thereishope schrieb am Tue, 18 February 2014 21:10krx schrieb am Tue, 18 February 2014 19:02mehr als 100mg-150mg würde ich nicht empfehlen.

Und bei längeren Haaren sind max. 3ml ausreichend.

Auf Morgens & Abends aufteilen, also jeweils 50mg macht am meisten Sinn.

Gruß

hieß es nicht einmal täglich 50mg?  
dein vorschlag wäre ja dann die doppelte dosis.  
wobei ich wirklich drüber nachdenke wie von dir beschrieben vorzugehen, denn ich habe leider eine ultra aggressive aga, die selbst bei 2,5mg dut täglich unbeeindruckt weiterverlief.

natürlich reichen 50-60mg

nur mancher wäscht sich damit die haare..anstatt es auf die kopfhaut mit köpfchen aufzutragen..mit spritze und kanüle durch das haar direkt auf die kopfhaut

---

Subject: Aw: RU-Anwenderthread  
Posted by [krx](#) on Tue, 18 Feb 2014 22:16:56 GMT  
[View Forum Message](#) <> [Reply to Message](#)

---

thereishope schrieb am Tue, 18 February 2014 20:10krx schrieb am Tue, 18 February 2014 19:02mehr als 100mg-150mg würde ich nicht empfehlen.

Und bei längeren Haaren sind max. 3ml ausreichend.

Auf Morgens & Abends aufteilen, also jeweils 50mg macht am meisten Sinn.

Gruß

hieß es nicht einmal täglich 50mg?  
dein vorschlag wäre ja dann die doppelte dosis.  
wobei ich wirklich drüber nachdenke wie von dir beschrieben vorzugehen, denn ich habe leider eine ultra aggressive aga, die selbst bei 2,5mg dut täglich unbeeindruckt weiterverlief.

btw: denkt ihr denn ru könnte mir überhaupt helfen? bzw die kombination auf dut (aus

kostengründen nur noch 1,5mg/d) und ru topisch?

Mein Beitrag bezog sich auf die Person, die 300mg täglich nehmen wollte.

Gibt diverse Leute die mit 100mg gut fahren.

Wenn du aber schon Dut fährst, und das nicht hilft, sieht es nicht allzu gut aus für dich. Vor allem 1,5mg/tag ist ja mal schon ne sehr hohe dosis.

Dann kannst du auch gleich 100mg RU zusätzlich auftragen.

---

Subject: Aw: RU-Anwenderthread  
Posted by [ru-power](#) on Tue, 18 Feb 2014 22:18:38 GMT  
[View Forum Message](#) <> [Reply to Message](#)

---

krx schrieb am Tue, 18 February 2014 23:16thereishope schrieb am Tue, 18 February 2014 20:10krx schrieb am Tue, 18 February 2014 19:02mehr als 100mg-150mg würde ich nicht empfehlen.

Und bei längeren Haaren sind max. 3ml ausreichend.

Auf Morgens & Abends aufteilen, also jeweisl 50mg macht am meisten Sinn.

Gruß

hieß es nicht einmal täglich 50mg?

dein vorschlag wäre ja dann die doppelte dosis.

wobei ich wirklich drüber nachdenke wie von dir beschrieben vorzugehen, denn ich habe leider eine ultra aggressive aga, die selbst bei 2,5mg dut täglich unbeeindruckt weiterverlief.

btw: denkt ihr denn ru könnte mir überhaupt helfen? bzw die kombination auf dut (aus kostengründen nur noch 1,5mg/d) und ru topisch?

Mein Beitrag bezog sich auf die Person, die 300mg täglich nehmen wollte.

Gibt diverse Leute die mit 100mg gut fahren.

Wenn du aber schon Dut fährst, und das nicht hilft, sieht es nicht allzu gut aus für dich. Vor allem 1,5mg/tag ist ja mal schon ne sehr hohe dosis.

Dann kannst du auch gleich 100mg RU zusätzlich auftragen.

manchen hilft fin/dut garnicht.. RU dann aber..  
siehe irishpride oder wie er heißt bei hlt..

---

---



Subject: Aw: RU-Anwenderthread  
Posted by [Rembrandt](#) on Wed, 19 Feb 2014 11:58:58 GMT  
[View Forum Message](#) <> [Reply to Message](#)

---

Hahaha ich glaube mein Beitrag wurde etwas mißverstanden! Natürlich trage ich nicht die VOLLEN 10 ml auf, sondern ich löse 300 mg in 10 ml Bifon und trage davon 2,5 ml auf.

Bedeutet: pro Tag  $300/4 = 75$  mg RU.

Meine Frage war, ob es besser ist Morgens 37,5 mg und Abends 37,5 mg RU aufzutragen, oder nur 1 x täglich die 75 mg RU. Also besser verteilen, oder alles auf ein Mal. Weil ich könnte ja nur die halbe Menge RU in die 10 ml Bifon geben, aber dafür 2 x täglich auftragen. Dann wäre die Kopfhaut alle 12 Stunden mit (der halben Menge) RU versorgt, und nicht nur 1 x alle 24 Stunden.

Jedenfalls habe ich Gestern zum ersten Mal RU topisch aufgetragen, ca. 3 ml Bifon = 90 mg RU und heute (zum ersten Mal seit langem wieder) ziemliches nachtropfen beim urinieren gehabt bzw. ständig das Gefühl von Harndrang obwohl Blase schon längst geleert. Sieht also so aus dass diese Menge bei mir zu hoch ist.

Denke ich gehe da mal nach Pulos der 50-60 mg empfiehlt.

---

Subject: Aw: RU-Anwenderthread  
Posted by [ru-power](#) on Wed, 19 Feb 2014 12:00:14 GMT  
[View Forum Message](#) <> [Reply to Message](#)

---

Rembrandt schrieb am Wed, 19 February 2014 12:58Hahaha ich glaube mein Beitrag wurde etwas mißverstanden! Natürlich trage ich nicht die VOLLEN 10 ml auf, sondern ich löse 300 mg in 10 ml Bifon und trage davon 2,5 ml auf. Bedeutet: pro Tag  $300/4 = 75$  mg RU.

Meine Frage war, ob es besser ist Morgens 37,5 mg und Abends 37,5 mg RU aufzutragen, oder nur 1 x täglich die 75 mg RU. Also besser verteilen, oder alles auf ein Mal. Weil ich könnte ja nur die halbe Menge RU in die 10 ml Bifon geben, aber dafür 2 x täglich auftragen. Dann wäre die Kopfhaut alle 12 Stunden mit (der halben Menge) RU versorgt, und nicht nur 1 x alle 24 Stunden.

Jedenfalls habe ich Gestern zum ersten Mal RU topisch aufgetragen, ca. 3 ml Bifon = 90 mg RU und heute (zum ersten Mal seit langem wieder) ziemliches nachtropfen beim urinieren gehabt bzw. ständig das Gefühl von Harndrang obwohl Blase schon längst geleert. Sieht also so aus dass diese Menge bei mir zu hoch ist.

Denke ich gehe da mal nach Pulos der 50-60 mg empfiehlt.

so schnell geht das nicht.. maximal solche NWs wie komplett tote hose unten oder sowas..^^ die prostata wird nicht von einem auf den andern tag kleiner

---

Subject: Aw: RU-Anwenderthread  
Posted by [egal123](#) on Wed, 19 Feb 2014 12:06:12 GMT  
[View Forum Message](#) <> [Reply to Message](#)

---

Naja so genau kann dir das keiner sagen.

HWZ im Serum ist eine Stunde. Soll aber auch (zumindest laut den amis-foren) von Person zu Person durch gewisse Umstände variieren.

Da wir aber die HWZ in der Kopfhaut nicht kennen, kann man nur schwer eine Empfehlung abgeben.

Grundsätzlich denke ich mal, dass die Idee mit einmal in der Früh und einmal am Abend auftragen sicher nicht verkehrt ist. Zumal

dies für die Haut wahrscheinlich einfacher ist, den gesamten Wirkstoff aufzunehmen, als wenn man gleich

volle Kanne alles aufträgt.

---

Subject: Aw: RU-Anwenderthread  
Posted by [Haar2O](#) on Wed, 19 Feb 2014 12:11:49 GMT  
[View Forum Message](#) <> [Reply to Message](#)

padesch schrieb am Wed, 19 February 2014 13:00  
so schnell geht das nicht.. maximal solche NWs wie komplett tote hose unten oder sowas..^  
die prostata wird nicht von einem auf den andern tag kleiner

Auch das nicht... ....das artet hier leider schon wieder etwas in rumspinnerei aus.  
Man könnte sich auch oral Bicalutamid geben und es würde Wochen dauern bis man einen Effekt auf Potenz und Prostata bemerkt.

---

Subject: Aw: RU-Anwenderthread  
Posted by [Nemesis](#) on Wed, 19 Feb 2014 12:14:11 GMT  
[View Forum Message](#) <> [Reply to Message](#)

Ja sehe ich genauso. das mit dem Wasserlassen is Einbindung.

---

Subject: Aw: RU-Anwenderthread  
Posted by [Haar2O](#) on Wed, 19 Feb 2014 12:17:41 GMT  
[View Forum Message](#) <> [Reply to Message](#)

Mal davon abgesehen dass der User auch Fin und Dut oral nimmt....

---

Subject: Aw: RU-Anwenderthread

Posted by [Rembrandt](#) on Wed, 19 Feb 2014 13:50:47 GMT

[View Forum Message](#) <> [Reply to Message](#)

---

Ja kann schon Zufall gewesen sein bezüglich Harn. Hatte ich das letzte Mal als ich zu viel Fin genommen habe, ist wieder weggegangen als ich die Fin Dosis reduziert habe.

---

Subject: Aw: RU-Anwenderthread

Posted by [HairHunter](#) on Sun, 23 Feb 2014 14:38:42 GMT

[View Forum Message](#) <> [Reply to Message](#)

---

also bin ab heute am start. RU-Bifon Mischung ist fertig. bestellt hatte ich bei stopacne, lief alles einwandfrei.

900 mg ru hatten sich nur nicht ganz in 30 ml bifon gelöst. musste etwas bifon nachgeben. werde nach 3 Monaten berichten.

---

Subject: Aw: RU-Anwenderthread

Posted by [xerxx](#) on Tue, 25 Feb 2014 11:34:59 GMT

[View Forum Message](#) <> [Reply to Message](#)

---

wie sieht es mit updates bezüglich Erfolg aus?

---

Subject: Aw: RU-Anwenderthread

Posted by [Lyxor](#) on Tue, 25 Feb 2014 11:53:00 GMT

[View Forum Message](#) <> [Reply to Message](#)

---

Wie wäre es denn, wenn wir irgendwo mal eine Excel File anfügen und sich jeder reinschreibt, der RU aufträgt?!

Dann hätten wir sozusagen eine kleine Studie:

Wer RU (evtl. in Kombination mit anderen Mitteln) nimmt, ob und welche NWs auftreten, welche Menge genommen wird usw.

---

Subject: Aw: RU-Anwenderthread

Posted by [Haar2O](#) on Tue, 25 Feb 2014 11:59:31 GMT

[View Forum Message](#) <> [Reply to Message](#)

---

RanDee schrieb am Tue, 25 February 2014 12:53Wie wäre es denn, wenn wir irgendwo mal eine Excel File anfügen und sich jeder reinschreibt, der RU aufträgt?!

---

Dann hätten wir sozusagen eine kleine Studie:

Das ist, wenn man sich die aktuelle Größe des Threads und die prognostizierten 2-3 Teilen zu denen er mit Sicherheit noch wachsen wird keine so schlechte Idee.

---

---

Subject: Aw: RU-Anwenderthread  
Posted by [Nemesis](#) on Tue, 25 Feb 2014 18:57:43 GMT  
[View Forum Message](#) <> [Reply to Message](#)

---

Neee, keine Excel-Tabelle, das ist ein schlechtes Omen!

---

---

Subject: Aw: RU-Anwenderthread  
Posted by [frodo](#) on Tue, 25 Feb 2014 20:20:56 GMT  
[View Forum Message](#) <> [Reply to Message](#)

---

Bin jetzt auch dabei

---

---

Subject: Aw: RU-Anwenderthread  
Posted by [Lyxor](#) on Wed, 26 Feb 2014 12:24:22 GMT  
[View Forum Message](#) <> [Reply to Message](#)

---

Nemesis schrieb am Tue, 25 February 2014 19:57Neee, keine Excel-Tabelle, das ist ein schlechtes Omen!

Dann ein Word-Dokument?!

Fände es sinnvoll, denn dann kann man wirklich mal sehen, wer hier alles bereits dabei ist und welche Fortschritte u.U. erzielt werden

---

---

Subject: Aw: RU-Anwenderthread  
Posted by [ru-power](#) on Wed, 26 Feb 2014 12:25:03 GMT  
[View Forum Message](#) <> [Reply to Message](#)

---

frodo schrieb am Tue, 25 February 2014 21:20Bin jetzt auch dabei  
1ml ist nicht bissl wenig? Nehm mittlerweile sogar 2ml um alles abzudecken..

xerxx schrieb am Tue, 25 February 2014 12:34wie sieht es mit updates bezüglich Erfolg aus?

ist glaub noch bissl früh.. die wenigstens sind hier >2 Monate dabei

---

Subject: Aw: RU-Anwenderthread  
Posted by [cia1899](#) on Wed, 26 Feb 2014 14:16:53 GMT  
[View Forum Message](#) <> [Reply to Message](#)

---

Ich bin auch dabei...Taubheitsgefühl nach auftragen habe ich auch.  
Hab nur ein Problem beim auftragen das relativ viel auf die Stirn läuft, ist das bei den meisten auch so? Oder sind meine Spritzen einfach Schrott bezüglich Dosierung...

---

Subject: Aw: RU-Anwenderthread  
Posted by [ru-power](#) on Wed, 26 Feb 2014 14:40:40 GMT  
[View Forum Message](#) <> [Reply to Message](#)

---

cia1899 schrieb am Wed, 26 February 2014 15:16Ich bin auch dabei...Taubheitsgefühl nach auftragen habe ich auch.  
Hab nur ein Problem beim auftragen das relativ viel auf die Stirn läuft, ist das bei den meisten auch so? Oder sind meine Spritzen einfach Schrott bezüglich Dosierung...  
hatte ich auch.. nimm dünnere kanülen..komischerweise brauche ich seitdem mehr (aber bin mir sicher dass auch überall etwas ist und ich nicht Bahnen auslasse).

---

Subject: Aw: RU-Anwenderthread  
Posted by [haarnarr](#) on Wed, 26 Feb 2014 15:03:54 GMT  
[View Forum Message](#) <> [Reply to Message](#)

---

hallo leute, ich habe eine frage an unsere experten,

ich werde ru in minox liquid lösen und habe aber vor es mit d panthenol zu verdünnen, kann mir einer sagen wie ich das am besten anstelle?

wie viel d panthenol soll ich denn zu dem einen ml minox hinzufügen?

danke für eure hilfe!

---

Subject: Aw: RU-Anwenderthread  
Posted by [frodo](#) on Wed, 26 Feb 2014 17:27:23 GMT  
[View Forum Message](#) <> [Reply to Message](#)

---

padesch schrieb am Wed, 26 February 2014 13:25frodo schrieb am Tue, 25 February 2014 21:20Bin jetzt auch dabei  
1ml ist nicht bissl wenig? Nehm mittlerweile sogar 2ml um alles abzudecken..

xerxx schrieb am Tue, 25 February 2014 12:34wie sieht es mit updates bezüglich Erfolg aus?

ist glaub noch bissl früh.. die wenigstens sind hier >2 Monate dabei

---

wirkt es nicht Systemisch ?

Also wirkt es wirklich nur da wo es auch aufgetragen wurde ? oder auch in näherer umgebung?  
Ansonsten sollte ich vllt. auch 2ml verwenden

---

---

Subject: Aw: RU-Anwenderthread

Posted by [Haar2O](#) on Wed, 26 Feb 2014 21:20:00 GMT

[View Forum Message](#) <> [Reply to Message](#)

---

frodo schrieb am Wed, 26 February 2014 18:27

wirkt es nicht Systemisch ?

Also wirkt es wirklich nur da wo es auch aufgetragen wurde ? oder auch in näherer umgebung?  
Ansonsten sollte ich vllt. auch 2ml verwenden

Wie bereits schon oft erwähnt....RU hat in Tierversuchen keinerlei systemische Wirkung gezeigt.  
Sollte es doch systemisch gehen hat es eine HWZ von einer Stunde. Das ist das was man von  
Seiten der dünnen Studienlage weiß...

---

---

Subject: Aw: RU-Anwenderthread

Posted by [Sonic Boom](#) on Wed, 26 Feb 2014 21:37:07 GMT

[View Forum Message](#) <> [Reply to Message](#)

---

Was macht ihr eigentlich, wenn in 5 Jahren von RU Nebenwirkungen bekannt werden, die  
schlimmer sind als bei Fin? Ok, schlimmer kann's ja kaum noch werden....

Wünsch euch trotzdem mal viel Glück.

---

---

Subject: Aw: RU-Anwenderthread

Posted by [Haar2O](#) on Wed, 26 Feb 2014 22:01:11 GMT

[View Forum Message](#) <> [Reply to Message](#)

---

Sonic Boom schrieb am Wed, 26 February 2014 22:37Was macht ihr eigentlich, wenn in 5 Jahren  
von RU Nebenwirkungen bekannt werden, die schlimmer sind als bei Fin? Ok, schlimmer kann's  
ja kaum noch werden....

Wieso sollten in 5 Jahren plötzlich schlimme NW's auftreten.

RU ist bereits seit über 10 Jahren im Einsatz...generell schon ein recht "alter" Wirkstoff.

---

---

Subject: Aw: RU-Anwenderthread

Posted by [egal123](#) on Thu, 27 Feb 2014 09:38:49 GMT

[View Forum Message](#) <> [Reply to Message](#)

---

Laut manchen Amis soll nicht Ru selber das Problem sein, wenn es ins System übergeht, sondern seine Metaboliten. Somit soll die HWZ nicht so genau genommen werden.

Dennoch wird die Annahme vertreten, dass man keine Nebenwirkungen zu erwarten hat, solange man eben die 5 % Grenze nicht überschreitet.

---

---

**Subject: Aw: RU-Anwenderthread**  
Posted by [humboldt](#) on Thu, 27 Feb 2014 10:32:35 GMT  
[View Forum Message](#) <> [Reply to Message](#)

---

egal123 schrieb am Thu, 27 February 2014 10:38Laut manchen Amis soll nicht Ru selber das Problem sein, wenn es ins System übergeht, sondern seine Metaboliten. Somit soll die HWZ nicht so genau genommen werden.

Dennoch wird die Annahme vertreten, dass man keine Nebenwirkungen zu erwarten hat, solange man eben die 5 % Grenze nicht überschreitet.

Was ich bei solchen Aussagen immer nicht verstehe..wer legt solche diskussionswürdigen Grenzen fest? Ich meine, der Wirkstoff verursacht also auch langfristig bei 4% keine Nebenwirkungen, bei 6% aber schon?? Sollte RU als potentes Antiandrogen wirklich ins System gehen, ist es auch mit weniger als 5% Scheiße..trotz niedriger HWZ. Wer weiß, was da mit den Metaboliten alles für hormonelle Mechanismen beeinflusst werden können..

---

---

**Subject: Aw: RU-Anwenderthread**  
Posted by [Haar2O](#) on Thu, 27 Feb 2014 10:44:56 GMT  
[View Forum Message](#) <> [Reply to Message](#)

---

humboldt schrieb am Thu, 27 February 2014 11:32egal123 schrieb am Thu, 27 February 2014 10:38Laut manchen Amis soll nicht Ru selber das Problem sein, wenn es ins System übergeht, sondern seine Metaboliten. Somit soll die HWZ nicht so genau genommen werden.

Dennoch wird die Annahme vertreten, dass man keine Nebenwirkungen zu erwarten hat, solange man eben die 5 % Grenze nicht überschreitet.

Was ich bei solchen Aussagen immer nicht verstehe..wer legt solche diskussionswürdigen Grenzen fest? Ich meine, der Wirkstoff verursacht also auch langfristig bei 4% keine Nebenwirkungen, bei 6% aber schon?? Sollte RU als potentes Antiandrogen wirklich ins System gehen, ist es auch mit weniger als 5% Scheiße..trotz niedriger HWZ. Wer weiß, was da mit den Metaboliten alles für hormonelle Mechanismen beeinflusst werden können..

Die interessantere Frage ist ob 5 oder mehr % überhaupt von der Kopfhaut aufgenommen werden können.

---

Subject: Aw: RU-Anwenderthread  
Posted by [egal123](#) on Thu, 27 Feb 2014 10:47:28 GMT  
[View Forum Message](#) <> [Reply to Message](#)

Humboldt@...Es wurden verschiedene Dosen per Selbsttest evaluiert.

Außerdem macht es einen großen Unterschied ob die Dosis klein oder groß ist, sofern die Haut überhaupt fähig ist alles aufzunehmen.  
Die Sinnhaftigkeit der Anwendung soll aber hier nicht zur Debatte stehen, andernfalls wird der Thread zugemüllt .

---

Subject: Aw: RU-Anwenderthread  
Posted by [humboldt](#) on Thu, 27 Feb 2014 13:11:05 GMT  
[View Forum Message](#) <> [Reply to Message](#)

egal123 schrieb am Thu, 27 February 2014 11:47Die Sinnhaftigkeit der Anwendung soll aber hier nicht zur Debatte stehen, andernfalls wird der Thread zugemüllt .  
Ja klar. Ich bin selbst wie gesagt am Abwägen, RU bzw. CB eine ernsthafte Chance zu geben. Meine Aussage war eher darauf bezogen, ab wieviel Prozent eine Wirkung eben noch zu erwarten ist, ohne systemische Folgen zu haben. 5% ist ja schon sehr viel. Hätte ich nicht beim Surfen in den Ami-Foren gelesen, dass auch bei 1% bzw. 2% Nebenwirkungen aufgetreten sein sollen, hätte ich sicher ebenfalls schon längst angefangen.

---

Subject: Aw: RU-Anwenderthread  
Posted by [Nemesis](#) on Thu, 27 Feb 2014 13:16:58 GMT  
[View Forum Message](#) <> [Reply to Message](#)

Ich habe nix über Nebenwirkungen gelesen und habe auch Keine. Absetzen kann man es dann immernoch. Nebenwirkungen bleiben ja nicht für immer. (außer bei Fin manchmal, wer weiß schon warum)

---

Subject: Aw: RU-Anwenderthread  
Posted by [ru-power](#) on Thu, 27 Feb 2014 13:17:58 GMT  
[View Forum Message](#) <> [Reply to Message](#)

Nemesis schrieb am Thu, 27 February 2014 14:16Ich habe nix über Nebenwirkungen gelesen und habe auch Keine. Absetzen kann man es dann immernoch. Nebenwirkungen bleiben ja nicht für immer. (außer bei Fin manchmal, wer weiß schon warum)  
same here.. nutze momentan auch 2ml (also etwas über 60mg). keine NWS

---



Subject: Aw: RU-Anwenderthread  
Posted by [Haar2O](#) on Thu, 27 Feb 2014 13:21:55 GMT  
[View Forum Message](#) <> [Reply to Message](#)

---

Es sollte auch mal generell empfohlen werden die Ami-Foren bzgl NW`s zu meiden. Die werden auch schon von Ket und Fluta noch einmaliger Anwendung impotent.

---

Subject: Aw: RU-Anwenderthread  
Posted by [ru-power](#) on Thu, 27 Feb 2014 13:23:57 GMT  
[View Forum Message](#) <> [Reply to Message](#)

---

Haar2O schrieb am Thu, 27 February 2014 14:21Es sollte auch mal generell empfohlen werden die Ami-Foren bzgl NW`s zu meiden. Die werden auch schon von Ket und Fluta noch einmaliger Anwendung impotent.  
eher generell alle Foren  
ich mach mir garnichts mehr aus dem ganzen NW-Gebashe..ichweiß zwar dass es sie gibt (aus eigener erfahrung), viele aber auch wegen ihrer psychie das ganze extremst verstärken (lassen).

---

Subject: Aw: RU-Anwenderthread  
Posted by [egal123](#) on Thu, 27 Feb 2014 13:24:50 GMT  
[View Forum Message](#) <> [Reply to Message](#)

---

CB würde ich erstmal vergessen. Schwierig einen passenden Vehikel zu finden. Außerdem sind mir gerade mal nur eine handvoll User bekannt denen es auch was gebracht hat. Liegt eben am Vehikel.

Zu Ru: Der Erfahrungslink ist interessant  
<http://goodlookingloser.com/forums/index.php?topic=8902.0;PHPSESSID=b4e032b3d80f489de86e076bd85b6e40>

Fazit - Vielen hilft es, wenige bekommen davon Nebenwirkungen.

---

Subject: Aw: RU-Anwenderthread  
Posted by [Nemesis](#) on Thu, 27 Feb 2014 13:35:36 GMT  
[View Forum Message](#) <> [Reply to Message](#)

---

Nehme sehr viel RU gerade, jeden Abend ca. 90 mg.

---

Subject: Aw: RU-Anwenderthread  
Posted by [Haar2O](#) on Thu, 27 Feb 2014 13:50:05 GMT  
[View Forum Message](#) <> [Reply to Message](#)

---

Übrigens möchte ich mal erwähnen dass ich gestern bemerkt habe dass meine Front und vor allem die GHE`s sich gerade mit Haaren nur so füllen. Ein Mischmasch aus Terminalhaaren und etwas dickerem Flaum. Hatte 1-2 Wochen nicht mehr nachgeschaut. Da hat sich sehr schnell viel getan...allerdings wie bereits erwähnt kann das auch vom Minox Sulfat kommen oder von der Kombi.

---

---

Subject: Aw: RU-Anwenderthread  
Posted by [ru-power](#) on Thu, 27 Feb 2014 14:00:16 GMT  
[View Forum Message](#) <> [Reply to Message](#)

---

Haar2O schrieb am Thu, 27 February 2014 14:50Übrigens möchte ich mal erwähnen dass ich gestern bemerkt habe dass meine Front und vor allem die GHE`s sich gerade mit Haaren nur so füllen. Ein Mischmasch aus Terminalhaaren und etwas dickerem Flaum. Hatte 1-2 Wochen nicht mehr nachgeschaut. Da hat sich sehr schnell viel getan...allerdings wie bereits erwähnt kann das auch vom Minox Sulfat kommen oder von der Kombi.  
Bilder

---

---

Subject: Aw: RU-Anwenderthread  
Posted by [Haar2O](#) on Thu, 27 Feb 2014 14:12:33 GMT  
[View Forum Message](#) <> [Reply to Message](#)

---

padesch schrieb am Thu, 27 February 2014 15:00  
Bilder

Leider hat sich meine gute Cam vor ner Weile verabschiedet.  
Allerdings habe ich noch hochauflösende Pics von der Front und den GHE`s von vor einem Jahr oder so und sobald ich wieder ne vernünftige Cam hab werde ich das hier natürlich posten.  
Btw....das was früher mal ein Witwenspitz war wird so langsam auch wieder sichtbar.

---

---

Subject: Aw: RU-Anwenderthread  
Posted by [opti](#) on Thu, 27 Feb 2014 15:15:54 GMT  
[View Forum Message](#) <> [Reply to Message](#)

---

Haar2O schrieb am Thu, 27 February 2014 14:50Übrigens möchte ich mal erwähnen dass ich gestern bemerkt habe dass meine Front und vor allem die GHE`s sich gerade mit Haaren nur so füllen. Ein Mischmasch aus Terminalhaaren und etwas dickerem Flaum. Hatte 1-2 Wochen nicht mehr nachgeschaut. Da hat sich sehr schnell viel getan...allerdings wie bereits erwähnt kann das auch vom Minox Sulfat kommen oder von der Kombi.  
müsstest ja wissen obs von minox sulfat kommt,weil ja in deiner signatur steht dass du nur auf einer ghe anwendest

---

---

Subject: Aw: RU-Anwenderthread  
Posted by [Haar2O](#) on Thu, 27 Feb 2014 16:00:42 GMT  
[View Forum Message](#) <> [Reply to Message](#)

---

RU wende ich genauso an der front und den ghe's an.....  
Edit...muss das mal noch ändern. Wende minox schon ne Weile am gesamten Kopf an

---

Subject: Aw: RU-Anwenderthread  
Posted by [humboldt](#) on Thu, 27 Feb 2014 16:18:21 GMT  
[View Forum Message](#) <> [Reply to Message](#)

---

Haar2O schrieb am Thu, 27 February 2014 14:50Übrigens möchte ich mal erwähnen dass ich gestern bemerkt habe dass meine Front und vor allem die GHE`s sich gerade mit Haaren nur so füllen. Ein Mischmasch aus Terminalhaaren und etwas dickerem Flaum. Hatte 1-2 Wochen nicht mehr nachgeschaut. Da hat sich sehr schnell viel getan...allerdings wie bereits erwähnt kann das auch vom Minox Sulfat kommen oder von der Kombi.  
Bestimmt hat die Kombi Minox(sulfat)+RU noch mehr Potential bzw. Synergieeffekte. Viel Erfolg weiterhin!

---

Subject: Aw: RU-Anwenderthread  
Posted by [Eels](#) on Thu, 27 Feb 2014 20:16:20 GMT  
[View Forum Message](#) <> [Reply to Message](#)

---

Bin jetzt schon seit gut 10 Wochen mit Ru dabei und die Verbesserungen sind bei mir schon recht augenfällig.Front wird zusehends fülliger und dichter.Hatte nach ca 7 Wochen so ein leichtes Shedding,aber nix gravierendes.Nutze im Moment auch kein Ket mehr,weil Ru in der Lage scheint es 1:1 zu ersetzen.Sprich keinerlei Schuppen und kein Jucken der Kopfhaut.Negativ ist vielleicht eine Müdigkeit und gewisse Schlafstörungen die bei mir aufgetreten sind.Werde weiter dabei bleiben und nach 3-4 Monaten wieder berichten.

---

Subject: Aw: RU-Anwenderthread  
Posted by [haarnarr](#) on Fri, 28 Feb 2014 11:59:35 GMT  
[View Forum Message](#) <> [Reply to Message](#)

---

hallo leute, wollte nur bescheid geben, dass sich bei mir 50mg ru, problemlos in 10ml minox gelöst haben. werd aber noch zusätzlich 0,5ml d panthenol draufgeben, damit minox verträglicher ist

---

Subject: Aw: RU-Anwenderthread  
Posted by [pilos](#) on Fri, 28 Feb 2014 12:47:09 GMT  
[View Forum Message](#) <> [Reply to Message](#)

---

haarnarr schrieb am Fri, 28 February 2014 13:59 dass sich bei mir 50mg ru, problemlos in 10ml minox gelöst haben.

50 oder 500

---

Subject: Aw: RU-Anwenderthread  
Posted by [haarnarr](#) on Fri, 28 Feb 2014 14:22:03 GMT  
[View Forum Message](#) <> [Reply to Message](#)

sry pilos, 500mg mein ich natürlich! lösung ist kristallklar und scheint sehr stabil in minox zu sein. pilos glaubst tut es was zur sache, wenn ich den halben ml d panthenol noch hinzumische?

---

Subject: Aw: RU-Anwenderthread  
Posted by [andi8931](#) on Fri, 28 Feb 2014 15:06:21 GMT  
[View Forum Message](#) <> [Reply to Message](#)

habe vor ca. 2 1/2 Monaten versucht eine sehr geringe Menge RU (thekaneshop) zum testen in Minoxidillösung 5% (Foligain) aufzulösen, was nicht geklappt hat.  
Das Pulver ist vollkommen verklumpt.

Denkt Ihr, das "echtes RU" in Minoxidillösung sich auflösen lässt?

---

Subject: Aw: RU-Anwenderthread  
Posted by [Nemesis](#) on Fri, 28 Feb 2014 15:12:14 GMT  
[View Forum Message](#) <> [Reply to Message](#)

Finde ich aber sehr eigenartig, dass es sich bei dem einen löst und bei dem anderen nicht...

---

Subject: Aw: RU-Anwenderthread  
Posted by [pilos](#) on Fri, 28 Feb 2014 15:13:22 GMT  
[View Forum Message](#) <> [Reply to Message](#)

haarnarr schrieb am Fri, 28 February 2014 16:22 sry pilos, 500mg mein ich natürlich! lösung ist kristallklar und scheint sehr stabil in minox zu sein. pilos glaubst tut es was zur sache, wenn ich den halben ml d panthenol noch hinzumische?

woher weißt du dass es stabil ist....das sieht man nicht mit den augen

glauben heißt nix wissen...kann nix dazu sagen

---

Subject: Aw: RU-Anwenderthread  
Posted by [pilos](#) on Fri, 28 Feb 2014 15:16:34 GMT  
[View Forum Message](#) <> [Reply to Message](#)

---

andi8931 schrieb am Fri, 28 February 2014 17:06 habe vor ca. 2 1/2 Monaten versucht eine sehr geringe Menge RU (thekaneshop) zum testen in Minoxidillösung 5% (Foligain) auzulösen, was nicht geklappt hat.

Das Pulver ist vollkommen verklumpt.

welches Foligain F5 oder P5

was ist eine geringe menge in irgendeine menge

Zitat:Denkt Ihr, das "echtes RU" in Minoxidillösung sich auflösen lässt?

denken ist wie glauben...nix wissen, testen mit 1 ml

---

Subject: Aw: RU-Anwenderthread  
Posted by [andi8931](#) on Fri, 28 Feb 2014 15:42:31 GMT  
[View Forum Message](#) <> [Reply to Message](#)

---

@pilos

in Foligain P5

---

---

Subject: Aw: RU-Anwenderthread  
Posted by [pilos](#) on Fri, 28 Feb 2014 15:57:41 GMT  
[View Forum Message](#) <> [Reply to Message](#)

---

andi8931 schrieb am Fri, 28 February 2014 17:42@pilos

in Foligain P5

hmmm

woher kam das ru

welche menge war es

hast es geschüttelt, bzw. was warm gemacht?

---

Subject: Aw: RU-Anwenderthread  
Posted by [andi8931](#) on Fri, 28 Feb 2014 16:14:21 GMT  
[View Forum Message](#) <> [Reply to Message](#)

@pilos

50mg in 5 ml Minoxidillösung

nein, bewahre RU im Gefrierfach auf

---

Subject: Aw: RU-Anwenderthread  
Posted by [pilos](#) on Fri, 28 Feb 2014 16:31:34 GMT  
[View Forum Message](#) <> [Reply to Message](#)

andi8931 schrieb am Fri, 28 February 2014 18:14@pilos

50mg in 5 ml Minoxidillösung

nein, bewahre RU im Gefrierfach auf

das verstehe ich nicht

nicht geschüttelt nicht warm gemacht

50mg in 5 ml und dann auch noch die lösung im gefrierfach aufbewahren?..wie soll sich das bloß lösen... ..das ist doch kein instantkaffee...

---

Subject: Aw: RU-Anwenderthread  
Posted by [haarnarr](#) on Fri, 28 Feb 2014 16:32:52 GMT  
[View Forum Message](#) <> [Reply to Message](#)

andi8931 schrieb am Fri, 28 February 2014 16:06habe vor ca. 2 1/2 Monaten versucht eine sehr

gerine Menge RU (thekaneshop) zum testen in Minoxidillösung 5% (Foligain) auzulösen, was nicht geklappt hat.

Das Pulver ist vollkommen verklumpt.

Denkt Ihr, das "echtes RU" in Minoxidillösung sich auflösen lässt?

war bei mir anfangs auch so, hab es aber wie im video dass ich hier bereits gepostet habe, eine nacht im braunglas ins tiefkühlfach gegeben und nächsten tag hat sich der rest der klumpen nach mehrmaligen schütteln restlich gelöst.

---

Subject: Aw: RU-Anwenderthread

Posted by [humboldt](#) on Fri, 28 Feb 2014 20:32:12 GMT

[View Forum Message](#) <> [Reply to Message](#)

---

Eels schrieb am Thu, 27 February 2014 21:16Negativ ist vielleicht eine Müdigkeit und gewisse Schlafstörungen die bei mir aufgetreten sind.

Aber das hieße ja, dass RU doch ins System geht, wenn du topisch aufgetragen auch typisch antiandrogene Nebenwirkungen hast. Wie stark ist diese Müdigkeit bzw. die Schlafstörungen?

---

Subject: Aw: RU-Anwenderthread

Posted by [Haar2O](#) on Fri, 28 Feb 2014 20:52:44 GMT

[View Forum Message](#) <> [Reply to Message](#)

---

humboldt schrieb am Fri, 28 February 2014 21:32Eels schrieb am Thu, 27 February 2014 21:16Negativ ist vielleicht eine Müdigkeit und gewisse Schlafstörungen die bei mir aufgetreten sind.

Aber das hieße ja, dass RU doch ins System geht,

Das heißt erst einmal gar nichts

Das einzige was es heißt ist dass jemand Schlafstörungen registriert (welche 1000 Gründe haben können) und zufällig zur Zeit RU topisch aufträgt, mehr nicht. Humboldt....man merkt deutlich dass dir durch die jahrelangen Probleme mit Fin irgendwie die Fähigkeit abhanden gekommen ist rational solche Gegebenheiten zu beurteilen....sobald du ein Ereignis hast welches auch nur entfernt mit Antiandrogenen zu tun haben könnte geht bei dir völlig selektiv die Paranoia los (bei Foxi ist es das Selbe nur noch verschärfter)....wäre es nicht möglich das zumindest hier zu unterlassen? Der Thread ist schon lang genug..

---

Subject: Aw: RU-Anwenderthread

Posted by [Eels](#) on Fri, 28 Feb 2014 22:06:58 GMT

[View Forum Message](#) <> [Reply to Message](#)

---

Haar2O schrieb am Fri, 28 February 2014 21:52humboldt schrieb am Fri, 28 February 2014

21:32Eels schrieb am Thu, 27 February 2014 21:16Negativ ist vielleicht eine Müdigkeit und gewisse Schlafstörungen die bei mir aufgetreten sind.  
Aber das hieße ja, dass RU doch ins System geht,

Das heißt erst einmal gar nichts

Das einzige was es heißt ist dass jemand Schlafstörungen registriert (welche 1000 Gründe haben können) und zufällig zur Zeit RU topisch aufträgt, mehr nicht. Humboldt....man merkt deutlich dass dir durch die jahrelangen Probleme mit Fin irgendwie die Fähigkeit abhanden gekommen ist rational solche Gegebenheiten zu beurteilen....sobald du ein Ereignis hast welches auch nur entfernt mit Antiandrogenen zu tun haben könnte geht bei dir völlig selektiv die Paranoia los (bei Foxi ist es das Selbe nur noch verschärfter)....wäre es nicht möglich das zumindest hier zu unterlassen? Der Thread ist schon lang genug..

Hast recht könnte tausend Gründe haben.Muss nicht an RU liegen. Könnte gut sein,dass dies die alljährliche Frühjahresmüdigkeit ist, die bei mir schon in den Jahren zuvor recht oft aufgetreten ist.Es ist mir nur besonders aufgefallen,darum hab ich berichtet.Sonst alles tiptop.Bin mit den Resultaten bisher wirklich sehr zufrieden.

---

Subject: Aw: RU-Anwenderthread  
Posted by [Nemesis](#) on Sat, 01 Mar 2014 00:16:27 GMT  
[View Forum Message](#) <> [Reply to Message](#)

Ich habe auch eine extrem geringe Libido, seit ich RU nehme, aber ich setze das damit sicher nicht in Verbindung. Das wird mit Sicherheit eher andere Gründe haben...

---

Subject: Aw: RU-Anwenderthread  
Posted by [humboldt](#) on Sat, 01 Mar 2014 09:17:22 GMT  
[View Forum Message](#) <> [Reply to Message](#)

Naja Haar2O, wo du da ne Paranoia erkennst, ist mir schleierhaft..wenn das in deinen Augen auch schon "zumüllen" bedeutet, musst du mal klar definieren, was deiner Meinung nach überhaupt die Berechtigung hat, hier gepostet zu werden. Der Thread heißt doch "RU-Anwenderthread", also können doch auch RU-Anwender von Müdigkeit und Libidoverlust schreiben bzw. ist es legitim, wenn sich daraus in der Folge eine Diskussion entwickelt. Wenn das nämlich mehrere haben, lässt sich eine mögliche systemische Aufnahme eben schon ableiten. Wie soll man sich bei der dünnen Studienlage denn sonst seine Meinung bilden?

Egal, ich halt mich jetzt hier raus. Ist dann ja scheinbar eh nur ne Alternative für Leute, die mit Fin auch schon keinerlei Probleme haben.

---

Subject: Aw: RU-Anwenderthread  
Posted by [Haar2O](#) on Sat, 01 Mar 2014 09:57:19 GMT  
[View Forum Message](#) <> [Reply to Message](#)



humboldt schrieb am Sat, 01 March 2014 10:17Naja Haar2O, wo du da ne Paranoia erkennst, ist mir schleierhaft..wenn das in deinen Augen auch schon "zumüllen" bedeutet, musst du mal klar definieren, was deiner Meinung nach überhaupt die Berechtigung hat, hier gepostet zu werden.

Wo habe ich das Wort "zumüllen" verwendet?

Es ist absolut legitim das zu posten....weniger legitim ist es aus einem völlig zusammenhanglosen Fakt zu schließen dass RU systemisch gehen würde. Sollte sich diese Beobachtung in Zukunft häufen könnte man Überlegungen anstellen dass es etwas damit zu tun hat....alles andere ist wie gesagt völlig selektive Paranoia.

Es wäre einfach schön wenn du nicht wegen jedem kleinen Hodenzwicken und etwaigen Schlafproblemen der einzelnen User gleich völlig sicher eine systematische Wirkung des RU attestierst.

---

Subject: Aw: RU-Anwenderthread  
Posted by [humboldt](#) on Sat, 01 Mar 2014 10:13:45 GMT  
[View Forum Message](#) <> [Reply to Message](#)

Haar2O schrieb am Sat, 01 March 2014 10:57

Wo habe ich das Wort "zumüllen" verwendet?

Dieses Mal hast du es nicht verwendet (deshalb die Anführungszeichen), man kann es aber durchaus aus dem Kontext ableiten.

Zitat:

Es ist absolut legitim das zu posten....weniger legitim ist es aus einem völlig zusammenhanglosen Fakt zu schließen dass RU systemisch gehen würde.

Wie viele RU-User haben wir jetzt hier? Sind ja nicht viele. Es sind bisher zwei, die von Auffälligkeiten berichten, die bei diesem Wirkstoff zumindest nahe liegen würden, nämlich Müdigkeit und Libidorückgang. Aber es stimmt natürlich, dass die zeitliche Korrelation zum Einnahmebeginn auch Zufall sein kann.

---

Subject: Aw: RU-Anwenderthread  
Posted by [shooter](#) on Sat, 01 Mar 2014 11:18:34 GMT  
[View Forum Message](#) <> [Reply to Message](#)

Natürlich geht RU systemisch...wer das gegenteil behauptet hat angst vor der wahrheit...muss mann sich nur die Amiforen anschauen....ja ne is klar deine niedrige Libido kommt sicher wegen der bananen die du gegessen hast ich fürchtet das jede effektive haarausfall therapie Nws mit sich bringen wird...du kämpfst halt gegen die gesetze der Natur...ein aussichtloser kampf

---

Subject: Aw: RU-Anwenderthread

Posted by [haarnarr](#) on Sat, 01 Mar 2014 16:57:20 GMT

[View Forum Message](#) <> [Reply to Message](#)

---

dann müsste ru topisch dht genau so sehr senken wie fin oral, warum sollte man sonst die gleichen nebenwirkungen haben.

---

Subject: Aw: RU-Anwenderthread

Posted by [chrìbe](#) on Sat, 01 Mar 2014 17:17:38 GMT

[View Forum Message](#) <> [Reply to Message](#)

---

Steht alles auf der ersten Seite dieses Thread, man muss sich einfach mal mühe machen und lesen.

---

Subject: Aw: RU-Anwenderthread

Posted by [Nemesis](#) on Sat, 01 Mar 2014 21:55:26 GMT

[View Forum Message](#) <> [Reply to Message](#)

---

Hallo? Was interpretiert ihr denn wieder hier rein? Das mit dem libidoverlust kam von MIR und ich habe schon gesagt, dass man das nicht RU zuschreiben kann, weil ich manchmal so Phasen im Leben habe. Also bleibt mal aufn Teppich...

---

Subject: Aw: RU-Anwenderthread

Posted by [PKWA](#) on Sun, 02 Mar 2014 11:14:22 GMT

[View Forum Message](#) <> [Reply to Message](#)

---

haarnarr schrieb am Sat, 01 March 2014 17:57dann müsste ru topisch dht genau so sehr senken wie fin oral, warum sollte man sonst die gleichen nebenwirkungen haben.

Offensichtlich noch nichtmal die Wirkungsweise von Ru verstanden und dann so einen Unsinn hier reinschreiben

---

Subject: Aw: RU-Anwenderthread

Posted by [haarnarr](#) on Sun, 02 Mar 2014 12:03:12 GMT

[View Forum Message](#) <> [Reply to Message](#)

---

nicht ich hab diesen unsinn verzapft sondern jene, die behaupten die selben nebenwirkungen fin nebenwirkungen unter ru zu haben, dies scheint mir sehr abenteuerlich

---

Subject: Aw: RU-Anwenderthread

Posted by [ru-power](#) on Sun, 02 Mar 2014 14:29:12 GMT

[View Forum Message](#) <> [Reply to Message](#)

---

die einzige "Nebenwirkung" die ich bisher verzeichnen kann sind furztrockene haare (auch noch nach 48h) bzw ausgeschaltete talgdrüsen und eine schneeweiße kopfhaut ohne jucken, ebenso keinerlei errötung/inflammation (sichtbar) mehr..

---

---

Subject: Aw: RU-Anwenderthread  
Posted by [Nemesis](#) on Sun, 02 Mar 2014 14:38:58 GMT  
[View Forum Message](#) <> [Reply to Message](#)

---

Ich habe seit 2 Tagen nun ziemlich penetrante Schmerzen in der linken Brust. Entweder ist es die Brustwarze oder das Herz, ich kann es nicht so genau ausmachen. Fühlt sich aber fast nach Herz an. Hat RU i.was mit dem Herzen zu tun?

---

---

Subject: Aw: RU-Anwenderthread  
Posted by [cursor](#) on Sun, 02 Mar 2014 14:48:29 GMT  
[View Forum Message](#) <> [Reply to Message](#)

---

Bin auch mit RU dabei, wende es auf die Front an. 3% in Bifon gelöst.

padesch schrieb am Sun, 02 March 2014 15:29die einzige "Nebenwirkung" die ich bisher verzeichnen kann sind furztrockene haare (auch noch nach 48h) bzw ausgeschaltete talgdrüsen und eine schneeweiße kopfhaut ohne jucken, ebenso keinerlei errötung/inflammation (sichtbar) mehr..

Wie lange hat es gedauert, bis deine Haare trocken geworden sind bzw. wann hat RU angefangen zu wirken?

---

---

Subject: Aw: RU-Anwenderthread  
Posted by [ru-power](#) on Sun, 02 Mar 2014 15:02:31 GMT  
[View Forum Message](#) <> [Reply to Message](#)

---

cursor schrieb am Sun, 02 March 2014 15:48Bin auch mit RU dabei, wende es auf die Front an. 3% in Bifon gelöst.

padesch schrieb am Sun, 02 March 2014 15:29die einzige "Nebenwirkung" die ich bisher verzeichnen kann sind furztrockene haare (auch noch nach 48h) bzw ausgeschaltete talgdrüsen und eine schneeweiße kopfhaut ohne jucken, ebenso keinerlei errötung/inflammation (sichtbar) mehr..

Wie lange hat es gedauert, bis deine Haare trocken geworden sind bzw. wann hat RU angefangen zu wirken?

auf die Haare bzw den Ausfall kann ich nichts sagen.

5 Tage ca bis das jucken verschwunden war, Talgdrüsenaktivität.. erst seit kurzem würde ich sagen.. bin jetzt etwas über 5 Wochen dabei, aber auch gerade seit 4-5 Tagen Fin off + Dut topisch off

Die Rötung war auch recht schnell komplett weg.. sieht man schön mit nem USB Mikroskop

---

---

Subject: Aw: RU-Anwenderthread

Posted by [frodo](#) on Sun, 02 Mar 2014 16:46:18 GMT

[View Forum Message](#) <> [Reply to Message](#)

---

wär cool wenn diejenigen die irgendwelche nw haben

auch zu 100% sagen können das es an ru liegt und nicht sobald ein kleines wehwehchen auftaucht es direkt aufs ru zu schieben...

ok wenn du schmerzen/stechen in der Brust hast ist das was anderes.

Würds mal untersuchen lassen... damit ist nicht unbedingt zu spaßen

---

---

Subject: Aw: RU-Anwenderthread

Posted by [Lyxor](#) on Sun, 02 Mar 2014 16:57:58 GMT

[View Forum Message](#) <> [Reply to Message](#)

---

Das mit der besseren Kopfhaut und den trockenen Haaren würde ich eher auf Bifon schieben...

---

---

Subject: Aw: RU-Anwenderthread

Posted by [ru-power](#) on Sun, 02 Mar 2014 17:08:19 GMT

[View Forum Message](#) <> [Reply to Message](#)

---

RanDee schrieb am Sun, 02 March 2014 17:57Das mit der besseren Kopfhaut und den trockenen Haaren würde ich eher auf Bifon schieben...

zumindest ich benutze Bifon schon seit 6 Monaten und es hat bzgl jucken nichts gebracht oder kaum etwas

...genauso wie ich bei mir ket eigentlich keine wirkliche wirkung zuschreiben kann.. weder trockene kopfhaut noch sonst was.. und ich hab es ne zeit lang sehr exzessiv benutzt

---

---

Subject: Aw: RU-Anwenderthread

Posted by [PeterNorth](#) on Sun, 02 Mar 2014 17:14:00 GMT

[View Forum Message](#) <> [Reply to Message](#)

---

padesch schrieb am Sun, 02 March 2014 18:08RanDee schrieb am Sun, 02 March 2014 17:57Das mit der besseren Kopfhaut und den trockenen Haaren würde ich eher auf Bifon schieben...

zumindest ich benutze Bifon schon seit 6 Monaten und es hat bzgl jucken nichts gebracht oder kaum etwas

...genauso wie ich bei mir ket eigentlich keine wirkliche wirkung zuschreiben kann.. weder trockene kopfhaut noch sonst was.. und ich hab es ne zeit lang sehr exzessiv benutzt

du meinst das aber jetzt nicht in bezug auf deinen Haarstatus , weil was will ket da noch reissen wenn sowieso NW0

---

---

Subject: Aw: RU-Anwenderthread

Posted by [ru-power](#) on Sun, 02 Mar 2014 17:16:18 GMT

[View Forum Message](#) <> [Reply to Message](#)

---

PeterNorth schrieb am Sun, 02 March 2014 18:14padesch schrieb am Sun, 02 March 2014 18:08RanDee schrieb am Sun, 02 March 2014 17:57Das mit der besseren Kopfhaut und den trockenen Haaren würde ich eher auf Bifon schieben...

zumindest ich benutze Bifon schon seit 6 Monaten und es hat bzgl jucken nichts gebracht oder kaum etwas

...genauso wie ich bei mir ket eigentlich keine wirkliche wirkung zuschreiben kann.. weder trockene kopfhaut noch sonst was.. und ich hab es ne zeit lang sehr exzessiv benutzt

du meinst das aber jetzt nicht in bezug auf deinen Haarstatus , weil was will ket da noch reissen wenn sowieso NW0

jetzt wieder .. sah vorher ganz anders aus (bestimmt +30-40% mehr haare als vor 1 jahr). Nein in Bezug auf ne trockene Kopfhaut bzw weniger fettend.. weder dutasterid topisch noch ket hat die trocken bekommen.. noch das bifon

es ist etwas besser geworden über die monate, das stimmt. aber dass ich nach 1 tag mit dem mikroskop keine talgdröpfchen an den follikeln gesehen habe, das gabs noch nicht in den non-aga bereichen ist das aber seit jeher so..

---

---

Subject: Aw: RU-Anwenderthread

Posted by [egal123](#) on Sun, 02 Mar 2014 17:37:57 GMT

[View Forum Message](#) <> [Reply to Message](#)

---

Nemesis. Diese Nebenwirkungen sind bei starken Antiandrogenen bekannt. Benutz mal die Suchfunktion google.

Abgesehen davon, du dosierst einfach auch viel zu hoch, geh runter auf minimum 5%. Besser 3 % ... Ru ist sehr potent. In der richtogen Dosierung sollten aber keine oder kaum Nebenwirkungen zu erwarten sein.

---

---

Subject: Aw: RU-Anwenderthread  
Posted by [Nemesis](#) on Mon, 03 Mar 2014 02:38:28 GMT  
[View Forum Message](#) <> [Reply to Message](#)

---

@ frodo

Mich würde mal interessieren, worauf du hinaus willst. Hodenkrebs? Eher nicht...

@ egal

Ja, diese Symptomatik wird eig. immer Hormonschwankungen zugeschrieben. Da ich die letzten Tage auch bei ca. 120mg RU pro Anwendung angekommen bin, wäre das auch garnicht so unwahrscheinlich vermute ich mal. Habe jetzt mal wieder 120 mg angewendet, mal sehen, was geschieht. Werde die Dosis in Zukunft aber runtersetzen, was denkt ihr?

---

---

Subject: Aw: RU-Anwenderthread  
Posted by [egal123](#) on Mon, 03 Mar 2014 07:07:33 GMT  
[View Forum Message](#) <> [Reply to Message](#)

---

120 mg is doch jenseits von gut u böse. Woher nimmst du die Dosierung? Sicher aus den amis-foren.

Potente Antiandrogene, wie fluta, bica usw koennen bei oraler Einnahme, Herzstörungen hervorrufen.

Dosier mal gewaltig runter. Dann solltest du nichts bemerken. Ru ist nicht nebenwirkungsfrei. Die amis benutzen Ru seit mehren Jahren, dort ist das bereits bekannt, wohlgemerkt bei Ueberdosierung.

Wenn die Dosis zu hoch ist, die Haut alles aufnimmt (?), dann kann auch eine größere Menge ins Blut gelangen. Das ist nicht ungefährlich.

Bei geeigneter Anwendung, sollte es aber passen. Wenn wer was ganz nebenwirkungsfreies sucht muss auf cb wechseln. Cb ist äußerst potent, allerdings wenn es einmal im Blut angelangt ist, ist es sehr schnell unschädlich. Es wird relativ schnell in Cortisol metabolisiert.

---

---

Subject: Aw: RU-Anwenderthread  
Posted by [frodo](#) on Mon, 03 Mar 2014 08:10:14 GMT  
[View Forum Message](#) <> [Reply to Message](#)

---

Nemesis schrieb am Mon, 03 March 2014 03:38@ frodo

Mich würde mal interessieren, worauf du hinaus willst. Hodenkrebs? Eher nicht...

@ egal

Ja, diese Symptomatik wird eig. immer Hormonschwankungen zugeschrieben. Da ich die letzten

Tage auch bei ca. 120mg RU pro Anwendung angekommen bin, wäre das auch garnicht so unwahrscheinlich vermute ich mal. Habe jetzt mal wieder 120 mg angewendet, mal sehen, was geschieht. Werde die Dosis in Zukunft aber runtersetzen, was denkt ihr?

jap alles klar...

es geht um die dinge wie angebliche schlafstörung  
oder trockene haare  
oh man ich bin raus...

---

Subject: Aw: RU-Anwenderthread  
Posted by [Nemesis](#) on Mon, 03 Mar 2014 10:57:36 GMT  
[View Forum Message](#) <> [Reply to Message](#)

Naja, ich nehme ja nicht so viel, damit ich auch 120mg komme, sondern nur, weil ich das Gefühl habe, dass mein Kopf erst bei 4ml gut mit der Lösung bedeckt ist. Werde mal bissl an meiner Technik pfeilen und wieder auf 60mg runter gehen.

---

Subject: Aw: RU-Anwenderthread  
Posted by [egal123](#) on Mon, 03 Mar 2014 11:52:16 GMT  
[View Forum Message](#) <> [Reply to Message](#)

Du sollst deine Kopfhaut ja nicht ertränken. . 60 mg ist mit Garantie ausreichend. besser wäre sogar noch weniger. 1-2 ml für den gesamten Oberkopf sollte machbar sein. Nimm halt das richtige Besteck . Siehe selbsthilfegruppe

---

Subject: Aw: RU-Anwenderthread  
Posted by [ru-power](#) on Mon, 03 Mar 2014 11:55:31 GMT  
[View Forum Message](#) <> [Reply to Message](#)

Nemesis schrieb am Mon, 03 March 2014 11:57Naja, ich nehme ja nicht so viel, damit ich auch 120mg komme, sondern nur, weil ich das Gefühl habe, dass mein Kopf erst bei 4ml gut mit der Lösung bedeckt ist. Werde mal bissl an meiner Technik pfeilen und wieder auf 60mg runter gehen.

dann nimm dünnere Kanülen..  
also ich nutz momentan auch 2ml.. und das reicht dicke

---

Subject: Aw: RU-Anwenderthread  
Posted by [pilos](#) on Mon, 03 Mar 2014 12:31:15 GMT  
[View Forum Message](#) <> [Reply to Message](#)

Nemesis schrieb am Mon, 03 March 2014 12:57Naja, ich nehme ja nicht so viel, damit ich auch 120mg komme, sondern nur, weil ich das Gefühl habe, dass mein Kopf erst bei 4ml gut mit der Lösung bedeckt ist. Werde mal bissl an meiner Technik pfeilen und wieder auf 60mg runter gehen.

hast es immernoch nicht drauf?

---

Subject: Aw: RU-Anwenderthread  
Posted by [Nemesis](#) on Mon, 03 Mar 2014 12:34:16 GMT  
[View Forum Message](#) <> [Reply to Message](#)

Na ich nehme 1ml Spritzen und ich will i.wie das Gefühl haben, dass alles nass ist, daher dann 4ml. Muss das evtl. noch nen bissl üben, obwohl ich sowas mit unterbechungen schon seit einem Jahr mache, also Zeug auf die Kopfhaut schmieren.

---

Subject: Aw: RU-Anwenderthread  
Posted by [humboldt](#) on Mon, 03 Mar 2014 16:27:42 GMT  
[View Forum Message](#) <> [Reply to Message](#)

Nehmt ihr alle das normale RU oder RU58841-Myristate?

RU58841-Myristate (RUM)

Is the prodrug variant of RU58841 a powerful topical antiandrogen.

RUM was shown in study to have better targeting of the dermal papilla cells and consequently lower systemic side effects as compared to normal RU58841

---

Subject: Aw: RU-Anwenderthread  
Posted by [Pandemonium](#) on Mon, 03 Mar 2014 22:00:47 GMT  
[View Forum Message](#) <> [Reply to Message](#)

Kann ich das RU auch nasal zu mir führen? Wenn ja, wäre Schnupftabak ein geeignetes Vehikel?

Die mögliche NW eines Neuwuchses und Verdichtung von Nasenhaaren würde ich solange tolerieren, wie kein Erstickungsrisiko besteht...

---

Subject: Aw: RU-Anwenderthread  
Posted by [egal123](#) on Mon, 03 Mar 2014 22:12:12 GMT  
[View Forum Message](#) <> [Reply to Message](#)



Du willst das Ru-Pulver schnupfen?

Selten so einen Blödsinn gelesen

---

---

Subject: Aw: RU-Anwenderthread  
Posted by [Haar2O](#) on Mon, 03 Mar 2014 22:26:38 GMT  
[View Forum Message](#) <> [Reply to Message](#)

---

egal123 schrieb am Mon, 03 March 2014 23:12 Du willst das Ru-Pulver schnupfen?

Selten so einen Blödsinn gelesen

Na dann hast du das noch nicht gesehen...  
<http://www.alopezie.de/fud/index.php?t=msg&goto=266642>

---

---

Subject: Aw: RU-Anwenderthread  
Posted by [OnkelDonald](#) on Mon, 03 Mar 2014 23:27:24 GMT  
[View Forum Message](#) <> [Reply to Message](#)

---

Zitat:

Mix:

RU ins Bifon geben.  
30mg RU / ml Bifon

Bsp.. 300mg RU58841 in 10ml Bifon

Nicht zu große Mengen mischen!

Lagerung:

RU Pulver verschlossen ins Gefrierfach. Vorher das RU im Beutel in ein Schraubglas mit Deckel geben.

es gibt mehrere Möglichkeiten. Hauptsache alles ist absolut dicht.

Vor jeder Verwendung, 30 Minuten bei Raumtemperatur auftauen lassen.

Anwendung:

1ml RU-Mix am Tag mittels 1ml-Spritze auf die Kopfhaut verteilen.

Vorzugsweise auf saubere/gewaschene Kopfhaut.

## Utensilien

- RU58841

- Bifon

<http://www.medizinfuchs.de/preisvergleich/bifon-haarloesung-100-ml-dermapharm-ag-pzn-946384.html>

- 0.001g Feinwaage(Juwelierwaage)

- ein Paar leere Braunglasgefäße(20ml)

- 1ml Spritzen

- Gefrierbeutel"

Könnte man dies hier vielleicht noch in die Selbsthilfe kopieren? Ich hatte dort gerade nach einem RU-Rezept gesucht, und wenn ich nicht ganz blind bin, steht dort keins:

Zitat:

RUM was shown in study to have better targeting of the dermal papilla cells and consequently lower systemic side effects as compared to normal RU58841

Na, wenn das mal keine gute Nachricht ist! Kostet deutlich weniger und leichter dranzukommen. Also gleich mal ab zum Spirituosenhändler.

Von Jamaika-RUM wachsen einem dann sogar Dreadlocks und Rastazöpfe

---

---

Subject: Aw: RU-Anwenderthread

Posted by [egal123](#) on Tue, 04 Mar 2014 07:48:18 GMT

[View Forum Message](#) <> [Reply to Message](#)

---

---

Subject: Aw: RU-Anwenderthread

Posted by [pilos](#) on Tue, 04 Mar 2014 08:29:57 GMT

[View Forum Message](#) <> [Reply to Message](#)

---

Nemesis schrieb am Mon, 03 March 2014 14:34Na ich nehme 1ml Spritzen und ich will i.wie das Gefühl haben, dass alles nass ist,

mit stumpfe kanüle?

es soll die kopfhaut nass werden und nicht die haare ...und bei 4 ml müsste an sich das ganze bis in die hose reinlaufen

---

---

Subject: Aw: RU-Anwenderthread  
Posted by [PeterNorth](#) on Tue, 04 Mar 2014 10:17:22 GMT  
[View Forum Message](#) <> [Reply to Message](#)

---

pilos schrieb am Tue, 04 March 2014 09:29Nemesis schrieb am Mon, 03 March 2014 14:34Na ich nehme 1ml Spritzen und ich will i.wie das Gefühl haben, dass alles nass ist,

mit stumpfe kanüle?

es soll die kopfhaut nass werden und nicht die haare ...und bei 4 ml müsste an sich das ganze bis in die hose reinlaufen

definitiv bester spruch heute

---

---

Subject: Aw: RU-Anwenderthread  
Posted by [krx](#) on Tue, 04 Mar 2014 10:17:53 GMT  
[View Forum Message](#) <> [Reply to Message](#)

---

@ Nemesis :

Schmerzen in der Brust sind NIE Herzschmerzen. Das Herz liegt in der Mitte, quasi in der Einkerbung zwischen den Brüsten.

---

---

Subject: Aw: RU-Anwenderthread  
Posted by [Lyxor](#) on Tue, 04 Mar 2014 16:37:05 GMT  
[View Forum Message](#) <> [Reply to Message](#)

---

krx schrieb am Tue, 04 March 2014 11:17@ Nemesis :

Schmerzen in der Brust sind NIE Herzschmerzen. Das Herz liegt in der Mitte, quasi in der Einkerbung zwischen den Brüsten.

Wird bei Laien jedoch so betitelt. Bei einer akuten angina pectoris strahlt der Schmerz üblicherweise im Brustbereich aus....

---

---

Subject: Aw: RU-Anwenderthread

---

Posted by [frodo](#) on Wed, 05 Mar 2014 05:02:29 GMT

[View Forum Message](#) <> [Reply to Message](#)

---

Hi !

Ich habe glaube ich ein problem...

und zwar löst sich mein RU nicht komplett.

Ich mische die übliche MIXTUR: 300mg RU + 10ml Bifon

Schüttel gut

im Braunglas sieht man auch nicht wirklich was...

aber sobald ich es mit der Spritze aufziehe, sieht man schon

son weißen schleier ... kann auch mal bilder machen.

Ist das normal?

---

---

Subject: Aw: RU-Anwenderthread

Posted by [pudge](#) on Wed, 05 Mar 2014 09:08:07 GMT

[View Forum Message](#) <> [Reply to Message](#)

---

nein ist nicht normal. aber woran das liegt kann ich dir auch nicht sagen. mache es genau wie du mit den gleichen verhältnis von RU / Bifon und es klappt immer wunderbar :/

---

---

Subject: Aw: RU-Anwenderthread

Posted by [thereishope](#) on Wed, 05 Mar 2014 10:03:16 GMT

[View Forum Message](#) <> [Reply to Message](#)

---

ok guys. gestern is mein pulver angekommen. sieht aus wie koks

und nun wollte ich gerade meine erste lösung anrühren, bekomme aber das glas nicht mehr auf...

habe es in nem normalen braunglas mit schraubverschluss in die tiefkühltruhe (die bei uns extrem kalt ist) und nun hat sich entweder das glas ausgedehnt oder der plastikdeckel zusammengezogen. zumidnets geht das glas nicht mehr auf...

wie habt ihr das problem gelöst? bzw worin bewart ihr es auf?

danke der auskufft!

---

---

Subject: Aw: RU-Anwenderthread

Posted by [Jackson](#) on Wed, 05 Mar 2014 10:11:34 GMT

[View Forum Message](#) <> [Reply to Message](#)

---

frodo schrieb am Wed, 05 March 2014 06:02Hi !

Ich habe glaube ich ein problem...

und zwar löst sich mein RU nicht komplett.

Ich mische die übliche MIXTUR: 300mg RU + 10ml Bifon

---

Schüttel gut  
im Braunglas sieht man auch nicht wirklich was...  
aber sobald ich es mit der Spritze aufziehe, sieht man schon  
son weißen schleier ... kann auch mal bilder machen.  
Ist das normal?

Bei mir genau das gleiche. Selbst wenn ich noch mehr Bifon rein tue, löst es sich nicht komplett.  
Mittlerweile vermute ich, dass es sich dabei um eine Fälschung handelt. Habe zwar von Kane  
gekauft aber der verdacht bleibt für mich bestehen.

---

---

Subject: Aw: RU-Anwenderthread  
Posted by [Nemesis](#) on Wed, 05 Mar 2014 11:02:50 GMT  
[View Forum Message](#) <> [Reply to Message](#)

---

30mg lösen sich bei mir auch nicht in 10ml. In 15ml geht es dann, aber die Lösung bleibt  
immer leicht neblig bzw. milchig, klar wie wasser ist es nie.

auch von kane

---

---

Subject: Aw: RU-Anwenderthread  
Posted by [ynneb](#) on Wed, 05 Mar 2014 11:09:07 GMT  
[View Forum Message](#) <> [Reply to Message](#)

---

ja was denkt Ihr?

Von ein Tag auf den anderen kommen 50 neue Kunden([alopezie.de](#)) und bestellen RU.  
da kann es schon passieren das man das RU bisschen strecken muss um verkaufsfähig zu  
bleiben.

Ich denke ihr habt RU bekommen, nur nicht in 99% Reinheit.

Bisschen gestreckt halt.

---

---

Subject: Aw: RU-Anwenderthread  
Posted by [ru-power](#) on Wed, 05 Mar 2014 11:18:51 GMT  
[View Forum Message](#) <> [Reply to Message](#)

---

ynneb schrieb am Wed, 05 March 2014 12:09ja was denkt Ihr?

Von ein Tag auf den anderen kommen 50 neue Kunden([alopezie.de](#)) und bestellen RU.  
da kann es schon passieren das man das RU bisschen strecken muss um verkaufsfähig zu  
bleiben.

Ich denke ihr habt RU bekommen, nur nicht in 99% Reinheit.

Bisschen gestreckt halt.

das ist quatsch.. bei mir zumindest hat es sich gut gelöst, wenn auch bei der 2ten Mischung nur 29mg/ml (bei der ersten waren's 34). Eine minimale Ablagerung auf dem Boden hab ich auch. Probiert es doch mal mit der alk-lösung ob es sich da löst.. notfalls muss man sich eben KB-Lösung noch besorgen (welche recht teuer ist).

da bifon ist übrigens auch nicht komplett durchsichtig

---

---

Subject: Aw: RU-Anwenderthread  
Posted by [Haar2O](#) on Wed, 05 Mar 2014 11:30:58 GMT  
[View Forum Message](#) <> [Reply to Message](#)

---

ynneb schrieb am Wed, 05 March 2014 12:09ja was denkt Ihr?

Von ein Tag auf den anderen kommen 50 neue Kunden(alopezie.de) und bestellen RU. da kann es schon passieren das man das RU bisschen strecken muss um verkaufsfähig zu bleiben.

Ich denke ihr habt RU bekommen, nur nicht in 99% Reinheit.

Bisschen gestreckt halt.

So ein Käse...

Als wären die paar Hanseln bei Alopezie.de die einzigen Leute die weltweit bei Kane und Stopacne bestellen (wo wohlgermerkt mittlerweile seit Jahren bestellt wird). Keine Ahnung was die Leute da falsch machen, löst sich bei mir ebenfalls komplett.

---

---

Subject: Aw: RU-Anwenderthread  
Posted by [Nemesis](#) on Wed, 05 Mar 2014 11:47:57 GMT  
[View Forum Message](#) <> [Reply to Message](#)

---

Ich mache nicht falsch. Es ist auch gelöst, man sieht keine Krümel oder so, es ist nur nicht glasklar, ganz leicht milchig halt...

---

---

Subject: Aw: RU-Anwenderthread  
Posted by [ru-power](#) on Wed, 05 Mar 2014 11:48:51 GMT  
[View Forum Message](#) <> [Reply to Message](#)

---

Nemesis schrieb am Wed, 05 March 2014 12:47Ich mache nicht falsch. Es ist auch gelöst, man

sieht keine Krümel oder so, es ist nur nicht glasklar, ganz leicht milchig halt...  
ist bei mir auch so

---

Subject: Aw: RU-Anwenderthread  
Posted by [cursor](#) on Wed, 05 Mar 2014 11:58:57 GMT  
[View Forum Message](#) <> [Reply to Message](#)

---

padesch schrieb am Wed, 05 March 2014 12:48Nemesis schrieb am Wed, 05 March 2014 12:47Ich mache nicht falsch. Es ist auch gelöst, man sieht keine Krümel oder so, es ist nur nicht glasklar, ganz leicht milchig halt...  
ist bei mir auch so

Bei mir ist es bei einer 3%igen Lösung klar.

---

Subject: Aw: RU-Anwenderthread  
Posted by [ru-power](#) on Wed, 05 Mar 2014 12:00:33 GMT  
[View Forum Message](#) <> [Reply to Message](#)

---

cursor schrieb am Wed, 05 March 2014 12:58padesch schrieb am Wed, 05 March 2014 12:48Nemesis schrieb am Wed, 05 March 2014 12:47Ich mache nicht falsch. Es ist auch gelöst, man sieht keine Krümel oder so, es ist nur nicht glasklar, ganz leicht milchig halt...  
ist bei mir auch so

Bei mir ist es bei einer 3%igen Lösung klar.  
das schon, aber eben nicht ganz so klar wie wasser. minimalst milchig. sieht man im braunglas nicht, nur im direkten vergleich mit wasser in der spritze

---

Subject: Aw: RU-Anwenderthread  
Posted by [Haar2O](#) on Wed, 05 Mar 2014 12:04:15 GMT  
[View Forum Message](#) <> [Reply to Message](#)

---

cursor schrieb am Wed, 05 March 2014 12:58padesch schrieb am Wed, 05 March 2014 12:48Nemesis schrieb am Wed, 05 March 2014 12:47Ich mache nicht falsch. Es ist auch gelöst, man sieht keine Krümel oder so, es ist nur nicht glasklar, ganz leicht milchig halt...  
ist bei mir auch so

Bei mir ist es bei einer 3%igen Lösung klar.

Bei mir bei 3% ebenfalls komplett klar wie Wasser...

---

Subject: Aw: RU-Anwenderthread  
Posted by [ru-power](#) on Wed, 05 Mar 2014 12:32:05 GMT

[View Forum Message](#) <> [Reply to Message](#)

---

Haar2O schrieb am Wed, 05 March 2014 13:04  
cursor schrieb am Wed, 05 March 2014 12:58  
padesch schrieb am Wed, 05 March 2014 12:48  
Nemesis schrieb am Wed, 05 March 2014 12:47  
Ich mache nicht falsch. Es ist auch gelöst, man sieht keine Krümel oder so, es ist nur nicht glasklar, ganz leicht milchig halt...  
ist bei mir auch so

Bei mir ist es bei einer 3%igen Lösung klar.

Bei mir bei 3% ebenfalls komplett klar wie Wasser...  
ich hab eben geschaut und es ist eig identisch mit dem bifon, und das sieht nicht ganz so aus wie Wasser

---

---

**Subject:** Aw: RU-Anwenderthread  
**Posted by** [Haar2O](#) on Wed, 05 Mar 2014 12:50:30 GMT  
[View Forum Message](#) <> [Reply to Message](#)

---

padesch schrieb am Wed, 05 March 2014 13:32,  
,ich hab eben geschaut und es ist eig identisch mit dem bifon, und das sieht nicht ganz so aus wie Wasser

Ich kanns doch nicht ändern Wir wollen hier auch nicht streiten um "sieht aus wie Wasser" oder "sieht nicht ganz so aus wie Wasser".  
Fakt ist: Ich kann zu 10 ml (klarem) RU-Bifon noch problemlos 500 mg Minox Sulfat geben und es bleibt trotzdem klar...

---

---

**Subject:** Aw: RU-Anwenderthread  
**Posted by** [Lyxor](#) on Wed, 05 Mar 2014 13:51:51 GMT  
[View Forum Message](#) <> [Reply to Message](#)

---

Hatte neulich bei 10ml Bifon á 200mg RU auch ne sehr milchige und trübe Brühe.

Heute bei 20ml und 400mg ist es fast klar...keine Ahnung woran das liegt/lag. Aber laut Pilos sollte das kein Problem darstellen, so lange alles gelöst ist.

---

---

**Subject:** Aw: RU-Anwenderthread  
**Posted by** [frodo](#) on Wed, 05 Mar 2014 14:28:28 GMT  
[View Forum Message](#) <> [Reply to Message](#)

---

so siehts bei mir aus...  
meistens noch schlimmer  
<div class=forumpic>[/align]



## File Attachments

---

1) [IMAG0066.jpg](#), downloaded 379 times



---

---

Subject: Aw: RU-Anwenderthread  
Posted by [Nemesis](#) on Wed, 05 Mar 2014 14:48:17 GMT  
[View Forum Message](#) <> [Reply to Message](#)

---

Das ist ja extrem, ist ja garnicht gelöst.

---

Subject: Aw: RU-Anwenderthread  
Posted by [pilos](#) on Wed, 05 Mar 2014 14:49:41 GMT  
[View Forum Message](#) <> [Reply to Message](#)

---

frodo schrieb am Wed, 05 March 2014 16:28so siehts bei mir aus...  
meistens noch schlimmer

war in der spritze vorher ket drin?

was ist mit dem fettfleck da drauf?

---

Subject: Aw: RU-Anwenderthread  
Posted by [pilos](#) on Wed, 05 Mar 2014 14:50:19 GMT  
[View Forum Message](#) <> [Reply to Message](#)

---

Nemesis schrieb am Wed, 05 March 2014 16:48Das ist ja extrem, ist ja garnicht gelöst.

natürlich ist das gelöst....

---

Subject: Aw: RU-Anwenderthread  
Posted by [frodo](#) on Wed, 05 Mar 2014 14:59:34 GMT  
[View Forum Message](#) <> [Reply to Message](#)

---

pilos schrieb am Wed, 05 March 2014 15:49frodo schrieb am Wed, 05 March 2014 16:28so siehts  
bei mir aus...  
meistens noch schlimmer

war in der spritze vorher ket drin?

was ist mit dem fettfleck da drauf?

---

ja da war vorher ket drin  
oder sind das nur rückstände vom ket?  
das ist soweit gelöst im  
braunglas sieht man jedenfalls nichts ...

## File Attachments

---

1) [IMAG0070.jpg](#), downloaded 1839 times



Subject: Aw: RU-Anwenderthread  
Posted by [pilos](#) on Wed, 05 Mar 2014 15:02:22 GMT  
[View Forum Message](#) <> [Reply to Message](#)

---

frodo schrieb am Wed, 05 March 2014 16:59

ja da war vorher ket drin  
oder sind das nur rückstände vom ket?

habe ich mir gedacht...

bestimmt, tut aber nichts zur sache

Zitat:das ist soweit gelöst im  
braunglas sieht man jedenfalls nichts ...

das ist alles klar gelöst, keine beanstandungen

---

Subject: Aw: RU-Anwenderthread  
Posted by [frodo](#) on Wed, 05 Mar 2014 15:03:34 GMT  
[View Forum Message](#) <> [Reply to Message](#)

---

pilos schrieb am Wed, 05 March 2014 16:02frodo schrieb am Wed, 05 March 2014 16:59

ja da war vorher ket drin  
oder sind das nur rückstände vom ket?

habe ich mir gedacht...

bestimmt, tut aber nichts zur sache

Zitat:das ist soweit gelöst im  
braunglas sieht man jedenfalls nichts ...

das ist alles klar gelöst, keine beanstandungen

Subject: Aw: RU-Anwenderthread  
Posted by [Nemesis](#) on Wed, 05 Mar 2014 18:50:59 GMT  
[View Forum Message](#) <> [Reply to Message](#)

---

Also habe jetzt mal ne Spritze mit Bifon ohne Ru und dann mit Bifon mit RU aufgezogen und bei mir ist definitiv das Bifon mit RU milchiger, hingegen das normale Bifon nahezu glasklar ist...

---

Subject: Aw: RU-Anwenderthread  
Posted by [Eels](#) on Wed, 05 Mar 2014 19:08:13 GMT  
[View Forum Message](#) <> [Reply to Message](#)

---

Auch bei mir löst sich Ru tip top. Sieht aus wie Wasser.

---

Subject: Aw: RU-Anwenderthread  
Posted by [Nemesis](#) on Wed, 05 Mar 2014 19:56:59 GMT  
[View Forum Message](#) <> [Reply to Message](#)

---

Mir braucht jetzt nicht jeder erzählen, wie toll sich bei ihm RU löst. Ich würde lieber wissen, warum es sich bei mir nicht löst...

---

Subject: Aw: RU-Anwenderthread  
Posted by [pilos](#) on Wed, 05 Mar 2014 20:27:05 GMT  
[View Forum Message](#) <> [Reply to Message](#)

---

Nemesis schrieb am Wed, 05 March 2014 20:50 Also habe jetzt mal ne Spritze mit Bifon ohne Ru und dann mit Bifon mit RU aufgezogen und bei mir ist definitiv das Bifon mit RU milchiger, hingegen das normale Bifon nahezu glasklar ist...

bild?

---

Subject: Aw: RU-Anwenderthread  
Posted by [Nemesis](#) on Wed, 05 Mar 2014 20:45:11 GMT  
[View Forum Message](#) <> [Reply to Message](#)

---

Kommt heute abend, der Deckel meines Braunglasfläschchens ist auch kaputt gegangen, muss heute neue RU-Lösung machen, dann gibts Bilder

---

Subject: Aw: RU-Anwenderthread  
Posted by [Nemesis](#) on Thu, 06 Mar 2014 01:43:58 GMT  
[View Forum Message](#) <> [Reply to Message](#)

---

<http://s7.directupload.net/images/140306/357j775w.jpg>

Hier sieht man, wie milchig es bei mir aussieht.

Das sind 0,62g RU auf 30ml. Das Gewicht wurde mit einer mit Eichgewicht eingestellten Feinwaage gemessen. Die 30ml wurden mit einer 10ml Spritze abgemessen. Das RU lagert bei mir im Gefrierfach. Es ist in 2Beuteln mit Zip-Verschluss eingepackt, darum befindet sich noch ein Gefrierbeutel und das Ganze befindet sich in einem Schraubglas.

Habe ich überhaupt echtes RU?

Riecht das RU-Pulver bei euch eig. also hat das Pulver an sich bei euch einen Eigengeruch? Bei mir riecht es definitiv leicht. Es riecht nach etwas, das mich am ehesten an Kresse erinnert.

Ich stelle mir gerade vor, dass da beim Abpacken nur ein kleiner Fehler passiert sein und dann schmiere ich mir da ein Zeug auf den Kopf, mit dem Chemiker nur mit Handschuhen arbeiten würden. Mir ist richtig schlecht gerade...

---

---

Subject: Aw: RU-Anwenderthread  
Posted by [ynneb](#) on Thu, 06 Mar 2014 05:28:37 GMT  
[View Forum Message](#) <> [Reply to Message](#)

---

Nemesis schrieb am Thu, 06 March 2014  
02:43<http://s7.directupload.net/images/140306/357j775w.jpg>

Hier sieht man, wie milchig es bei mir aussieht.

Das sind 0,62g RU auf 30ml. Das Gewicht wurde mit einer mit Eichgewicht eingestellten Feinwaage gemessen. Die 30ml wurden mit einer 10ml Spritze abgemessen. Das RU lagert bei mir im Gefrierfach. Es ist in 2Beuteln mit Zip-Verschluss eingepackt, darum befindet sich noch ein Gefrierbeutel und das Ganze befindet sich in einem Schraubglas.

Habe ich überhaupt echtes RU?

Riecht das RU-Pulver bei euch eig. also hat das Pulver an sich bei euch einen Eigengeruch? Bei mir riecht es definitiv leicht. Es riecht nach etwas, das mich am ehesten an Kresse erinnert.

Ich stelle mir gerade vor, dass da beim Abpacken nur ein kleiner Fehler passiert sein und dann schmiere ich mir da ein Zeug auf den Kopf, mit dem Chemiker nur mit Handschuhen arbeiten



würden. Mir ist richtig schlecht gerade...

die lösung ist in Ordnung!

---

Subject: Aw: RU-Anwenderthread  
Posted by [pilos](#) on Thu, 06 Mar 2014 06:52:28 GMT  
[View Forum Message](#) <> [Reply to Message](#)

---

ynneb schrieb am Thu, 06 March 2014 07:28  
die lösung ist in Ordnung!

---

Subject: Aw: RU-Anwenderthread  
Posted by [samy1.0](#) on Fri, 07 Mar 2014 22:08:03 GMT  
[View Forum Message](#) <> [Reply to Message](#)

---

Habe seit 3-4 Tagen ein unheimliches Drücken an verschiedenen Stellen des Kopfes wahrgenommen...  
Es führt sogar richtig zum Haarschmerz, dabei ist die Kopfhaut eigentlich ok, kein Jucken(bisschen ab und zu) und keine Pickel.  
Die Kopfhaut fühlt sich sehr angesapnnt an.  
Werde die Dosierung von RU erstmal stark reduzieren und schauen ob es daran lag.  
Hat das sonst noch jemand festgestellt?

lg

---

Subject: Aw: RU-Anwenderthread  
Posted by [Pandemonium](#) on Fri, 07 Mar 2014 22:56:56 GMT  
[View Forum Message](#) <> [Reply to Message](#)

---

samy1.0 schrieb am Fri, 07 March 2014 23:08Hat das sonst noch jemand festgestellt?

lg  
Also ich nicht, nehme aber auch kein RU. Gruß

---

Subject: Aw: RU-Anwenderthread  
Posted by [OnkelDonald](#) on Fri, 07 Mar 2014 22:59:43 GMT

[View Forum Message](#) <> [Reply to Message](#)

---

Pandemonium schrieb am Fri, 07 March 2014 23:56samy1.0 schrieb am Fri, 07 March 2014 23:08Hat das sonst noch jemand festgestellt?

Ig  
Also ich nicht, nehme aber auch kein RU. Gruß

...

---

---

Subject: Aw: RU-Anwenderthread  
Posted by [ru-power](#) on Fri, 07 Mar 2014 23:01:55 GMT

[View Forum Message](#) <> [Reply to Message](#)

---

samy1.0 schrieb am Fri, 07 March 2014 23:08Habe seit 3-4 Tagen ein unheimliches Drücken an verschiedenen Stellen des Kopfes wahrgenommen...  
Es führt sogar richtig zum Haarschmerz, dabei ist die Kopfhaut eigentlich ok, kein Jucken(bisschen ab und zu) und keine Pickel.  
Die Kopfhaut fühlt sich sehr angesapnnt an.  
Werde die Dosierung von RU erstmal stark reduzieren und schauen ob es daran lag.  
Hat das sonst noch jemand festgestellt?

Ig  
leicht dumpfes gefühl hab ich auch nach dem auftragen, aber jucken ist immer noch komplett verschwunden. vll ist es einfach zu viel wenn du jeden tag bifon aufträgst (für deine haut).

@Pandemonium  
du nervst u gehörst gesperrt^^

---

---

Subject: Aw: RU-Anwenderthread  
Posted by [samy1.0](#) on Fri, 07 Mar 2014 23:05:17 GMT

[View Forum Message](#) <> [Reply to Message](#)

---

Gibt es den noch einen anderen Träger (für RU) als Bifon?

---

---

Subject: Aw: RU-Anwenderthread  
Posted by [ru-power](#) on Fri, 07 Mar 2014 23:06:38 GMT

[View Forum Message](#) <> [Reply to Message](#)

---

samy1.0 schrieb am Sat, 08 March 2014 00:05Gibt es den noch einen anderen Träger (für RU) als Bifon?

mach einfach mal 2-3 tage pause und schmier nix drauf ich hab mit der kopfhaut in der hinsicht keine probleme, aber die brauch auch mal pause...  
ja es gibt noch etliche.. aber K&B oder eben Bifon (auch KB) ist eig das sinnvollste wenn du net alle paar tage mischen willst

---

---

Subject: Aw: RU-Anwenderthread  
Posted by [samy1.0](#) on Fri, 07 Mar 2014 23:16:20 GMT  
[View Forum Message](#) <> [Reply to Message](#)

---

padesch schrieb am Sat, 08 March 2014 00:06samy1.0 schrieb am Sat, 08 March 2014 00:05Gibt es den noch einen anderen Träger (für RU) als Bifon?

mach einfach mal 2-3 tage pause und schmier nix drauf ich hab mit der kopfhaut in der hinsicht keine probleme, aber die brauch auch mal pause...  
ja es gibt noch etliche.. aber K&B oder eben Bifon (auch KB) ist eig das sinnvollste wenn du net alle paar tage mischen willst

Ja hast Recht, ich werd mal nen paar Tage komplett aussetzen.  
Ist halt nen bisschen blöd, da ich RU erst vor 2 Wochen angefangen hab und dann direkt ne Pause mache...  
Naja ich berichte wieder wenns weggegangen ist.

lg

---

---

Subject: Aw: RU-Anwenderthread  
Posted by [ru-power](#) on Fri, 07 Mar 2014 23:20:30 GMT  
[View Forum Message](#) <> [Reply to Message](#)

---

samy1.0 schrieb am Sat, 08 March 2014 00:16padesch schrieb am Sat, 08 March 2014 00:06samy1.0 schrieb am Sat, 08 March 2014 00:05Gibt es den noch einen anderen Träger (für RU) als Bifon?

mach einfach mal 2-3 tage pause und schmier nix drauf ich hab mit der kopfhaut in der hinsicht keine probleme, aber die brauch auch mal pause...  
ja es gibt noch etliche.. aber K&B oder eben Bifon (auch KB) ist eig das sinnvollste wenn du net alle paar tage mischen willst

Ja hast Recht, ich werd mal nen paar Tage komplett aussetzen.  
Ist halt nen bisschen blöd, da ich RU erst vor 2 Wochen angefangen hab und dann direkt ne Pause mache...  
Naja ich berichte wieder wenns weggegangen ist.

lg

welche ket-lösung nutzt du? ds shampoo kann übel reizen!

---

---

Subject: Aw: RU-Anwenderthread  
Posted by [samy1.0](#) on Fri, 07 Mar 2014 23:24:58 GMT  
[View Forum Message](#) <> [Reply to Message](#)

---

padesch schrieb am Sat, 08 March 2014 00:06samy1.0 schrieb am Sat, 08 March 2014 00:05Gibt es den noch einen anderen Träger (für RU) als Bifon?

mach einfach mal 2-3 tage pause und schmier nix drauf ich hab mit der kopfhaut in der hinsicht keine probleme, aber die brauch auch mal pause...  
ja es gibt noch etliche.. aber K&B oder eben Bifon (auch KB) ist eig das sinnvollste wenn du net alle paar tage mischen willst

Ja du hast Recht, ich werd jetzt mal komplett aussetzen.  
Ist nur nen bisschen blöd, da ich RU erst vor 2 Wochen angefangen hab und gleich ne Pause einlege...  
Werd dann berichten.

lg

---

---

Subject: Aw: RU-Anwenderthread  
Posted by [ru-power](#) on Fri, 07 Mar 2014 23:31:05 GMT  
[View Forum Message](#) <> [Reply to Message](#)

---

paar tage reichen ja und werden nix kaputtmachen. bin schon seit 6 wochen RU on und seit monaten mit bifon jeden tag 1-2x am werke.. und ketcreme/iso.. null probleme.

---

---

Subject: Aw: RU-Anwenderthread  
Posted by [samy1.0](#) on Fri, 07 Mar 2014 23:57:41 GMT  
[View Forum Message](#) <> [Reply to Message](#)

---

Glück auf

---

---

Subject: Aw: RU-Anwenderthread  
Posted by [DerRipper](#) on Sat, 08 Mar 2014 02:57:46 GMT  
[View Forum Message](#) <> [Reply to Message](#)

---

Hey Leute,  
hab vorhin den Tread über RU entdeckt und sehr aufmerksam durchgelesen.  
Ich wollte jetzt gerade auch direkt bestellen, allerdings ist mir das ganze mit nem Stoff, welcher nirgends legitim ist und aus China kommt irgendwie sehr dubios...  
Ich mein ich hab Fin, welches ja in Dtl. zugelassen ist, bei den ersten Zeichen von NWs abgebrochen und das Fin war mir zumindest von nem Doc verschrieben.  
Hier handelt es sich, wenn ich das richtig verstehe um einen Stoff der auf der ganzen Welt verboten ist und wenn ich alles richtig verstanden hab sehr wirksam sein soll.

Ich würde das ganze gern versuchen, aber hab ein bisschen Schiss..

Könnt Ihr mir da helfen?  
Mfg

---

Subject: Aw: RU-Anwenderthread  
Posted by [Eels](#) on Sat, 08 Mar 2014 06:44:39 GMT  
[View Forum Message](#) <> [Reply to Message](#)

Hallo DerRipper.Ich kann dich gut verstehen,dass du leicht pesimistisch gegenüber der Sache bist.Das ist ganz normal.War bei mir auch so.Musst dich einfach entscheiden ob du dem Zeug mal ne Chance geben willst oder nicht.Wenn du Fin nicht verträgst,dann ist RU sicher eine gute Alternative die du mal probieren könntest.Wenn du es richtig dosierst sollten auch keine grossen NW auftreten.Du wirst schon die richtige Entscheidung treffen.ps bin jetzt seit gut 11 Wochen dabei,und bin der Meinung, dass es topisch im Moment wohl kaum was besseres auf dem Markt gibt.Bestellen würde ich beim kaneshop oder bei stopacne(soll nach den Usermeinungen hier im Forum ja auch recht gut sein).Hoffe ich konnte dir weiterhelfen.

---

Subject: Aw: RU-Anwenderthread  
Posted by [Haar20](#) on Sat, 08 Mar 2014 07:22:26 GMT  
[View Forum Message](#) <> [Reply to Message](#)

DerRipper schrieb am Sat, 08 March 2014 03:57,  
Hier handelt es sich, wenn ich das richtig verstehe um einen Stoff der auf der ganzen Welt verboten ist,

,  
Da hast du tatsächlich etwas nicht ganz richtig verstanden  
RU ist weder illegal noch verboten, es ist nur für keine Indikation zugelassen darf aber weltweit als sogenannte "Research Drug" erworben werden.

---

Subject: Aw: RU-Anwenderthread  
Posted by [HairHunter](#) on Sat, 08 Mar 2014 07:56:11 GMT  
[View Forum Message](#) <> [Reply to Message](#)

bestell doch bei stopacnee.nl. hab ich auch gemacht,m ru war nach n paar tagen da!

---

---

Subject: Aw: RU-Anwenderthread  
Posted by [humboldt](#) on Sun, 09 Mar 2014 17:37:27 GMT  
[View Forum Message](#) <> [Reply to Message](#)

---

@Nemesis:  
War das mit deinen Brustschmerzen nur temporär oder treten sie immer noch auf? Auf welche RU-Dosis hast du ggf. reduziert?

---

---

Subject: Aw: RU-Anwenderthread  
Posted by [Nemesis](#) on Sun, 09 Mar 2014 17:54:17 GMT  
[View Forum Message](#) <> [Reply to Message](#)

---

Nööö, tritt gott sei dank nicht mehr auf.

Dosis ist jetzt so ca. 60mg, vllt. etwas mehr oder weniger, ist jeden Tag anders.

---

---

Subject: Aw: RU-Anwenderthread  
Posted by [humboldt](#) on Tue, 11 Mar 2014 11:59:15 GMT  
[View Forum Message](#) <> [Reply to Message](#)

---

Hi zusammen,  
hab mich jetzt entschlossen, RU auch ne Chance zu geben..erstmal 20 mg und mich langsam ran testen, ich werde es in Bifon mischen (wo zusätzlich noch etwas topisches Fin drin ist..Mazzarella), daneben verwende ich zurzeit ein paar mal pro Woche den Minox-Schaum (2%), Ket (Revita), Dermaroller 1,5er (1xwöchentlich).  
Evtl werde ich das Regimen noch ergänzen um LLLT, muss da nur noch den richtigen Laser finden.

P.S.:

Ist dieser Thread nicht geradezu prädestiniert dafür, um auch mal einige Feedbacks aus den Ami-Foren zu verlinken!?

Dort gibt es ja scheinbar auch einige RU-Langzeituser schon..

Würde sicher helfen hier, sich mal ein besseres Bild des ganzen zu machen. Ich muss gestehen, dass man trotz Internetrecherche nicht sehr viele verwertbare Informationen bekommt. Also, ein paar aktuelle Feedbacks von Langzeitusern wären prima, falls da jemand entsprechende Links hat. Gerade auch von Leuten, die vorher Fin aufgrund von Nebenwirkungen abgesetzt haben und jetzt mit RU nw-frei fahren.

---

---

Subject: Aw: RU-Anwenderthread  
Posted by [egal123](#) on Tue, 11 Mar 2014 12:18:54 GMT  
[View Forum Message](#) <> [Reply to Message](#)

---

humboldt schrieb am Tue, 11 March 2014 12:59

P.S.:

Ist dieser Thread nicht geradezu prädestiniert dafür, um auch mal einige Feedbacks aus den Ami-Foren zu verlinken!?

Dort gibt es ja scheinbar auch einige RU-Langzeituser schon..

Würde sicher helfen hier, sich mal ein besseres Bild des ganzen zu machen. Ich muss gestehen, dass man trotz Internetrecherche nicht sehr viele verwertbare Informationen bekommt. Also, ein paar aktuelle Feedbacks von Langzeitusern wären prima, falls da jemand entsprechende Links hat. Gerade auch von Leuten, die vorher Fin aufgrund von Nebenwirkungen abgesetzt haben und jetzt mit RU nw-frei fahren.

20 Mg dürften zu wenig sein, zumindest behaupten das die Amis ....

Diese 2 Verlinkungen sind in meinen Augen das Informativste was es bezüglich Ru - Anwendung - Verträglichkeit - Wirkung gibt

<http://www.baldtruthtalk.com/showthread.php?p=120497>

<http://www.baldtruthtalk.com/showthread.php?t=12390>

Viel Spaß beim Durchhackern ...

---

Subject: Aw: RU-Anwenderthread  
Posted by [humboldt](#) on Tue, 11 Mar 2014 16:10:15 GMT  
[View Forum Message](#) <> [Reply to Message](#)

---

Thx, egal123.

Letzte Frage: Gibt es irgendwo in der EU bei schneller und seröser Lieferung die K&B-Lösung zu beziehen, mit der ja viele Amis auch bei höheren RU-Dosen scheinbar keine Nebenwirkungen haben? Ich weiß nicht, ob Bifon wegen der antimykotischen Wirkung nicht zuviel des Guten ist bei mir, da ich ja auch schon regelmäßig Ket nehme. Wenn ich das richtig verstanden habe, hat ja K&B diese antimykotischen Eigenschaften nicht..oder anders gefragt: warum genau ist Bifon vergleichbar mit dieser Lösung?

---

Subject: Aw: RU-Anwenderthread  
Posted by [pilos](#) on Tue, 11 Mar 2014 16:11:38 GMT  
[View Forum Message](#) <> [Reply to Message](#)

---

humboldt schrieb am Tue, 11 March 2014 18:10 warum genau ist Bifon vergleichbar mit dieser

Lösung?

weil fast das gleiche drin ist..so ne frage..

---

---

Subject: Aw: RU-Anwenderthread  
Posted by [humboldt](#) on Tue, 11 Mar 2014 16:42:25 GMT  
[View Forum Message](#) <> [Reply to Message](#)

---

pilos schrieb am Tue, 11 March 2014 17:11humboldt schrieb am Tue, 11 March 2014 18:10  
warum genau ist Bifon vergleichbar mit dieser Lösung?

weil fast das gleiche drin ist..so ne frage..

Deswegen schrieb ich "genau"..vielleicht sind ja eben diese Unterschiede in der FAST gleichen Zusammensetzung dafür verantwortlich, dass es bei einigen zu Kopfhautreizungen führt? Ich merke, dass das täglich angewendet bei mir Probleme mit der Kopfhaut verursacht (ich verwende Bifon ja mittlerweile schon einige Zeit). Bei K&B hatte ich eigentlich nur von guter Verträglichkeit gelesen..

Ist auch egal, da ich K&B außer bei MPBTreatments eh nirgends finde. Kane bietet sie scheinbar nicht mehr an, dort hatten mehrere user wohl neben RU und/oder CB auch K&B-Lösung bestellt.

---

---

Subject: Aw: RU-Anwenderthread  
Posted by [pilos](#) on Tue, 11 Mar 2014 17:13:28 GMT  
[View Forum Message](#) <> [Reply to Message](#)

---

humboldt schrieb am Tue, 11 March 2014 18:42Bei K&B hatte ich eigentlich nur von guter Verträglichkeit gelesen..

gelesen....

Zitat:

Ist auch egal, da ich K&B außer bei MPBTreatments eh nirgends finde. Kane bietet sie scheinbar nicht mehr an, dort hatten mehrere user wohl neben RU und/oder CB auch K&B-Lösung bestellt.

da hat mal jemand was von polen als quelle geschrieben...

---

---

Subject: Aw: RU-Anwenderthread

---



Posted by [humboldt](#) on Tue, 11 Mar 2014 18:18:36 GMT

[View Forum Message](#) <> [Reply to Message](#)

---

egal123 schrieb am Tue, 11 March 2014 13:18:20 Mg dürften zu wenig sein, zumindest behaupten das die Amis ....

Ich bin diesbzgl. etwas ängstlich seit Fin. Leichte Gyno/Lipo hatte ich schon durch Fin bekommen, der Typ hatte mit 20mg schon ne Gyno entwickelt. Ok, vielleicht war es auch zuviel des Guten in Kombination mit Fin bei ihm, aber es scheint ja so, dass auch 20mg schon ordentlich wirken können (wenn leider auch teilweise systemisch, FALLS Fin nicht der Auslöser für seine Gyno war)

Zitat:Hell, I'm getting some sides from 20mg of RU a day (Gyno, still taking 1mg finasteride daily though, however it NEVER gave me sides alone).

Is it time to give CB a try instead? I've never seen numbers behind RUs results...these numbers for CB look really good.

And what is the appropriate vehicle? Thanks!

Yeah man, I got some gyno. I tried Avodart in the past and got gyno too. Propecia never gave me any gyno or libido sides.

So now I have some pretty serious gyno...which really sucks.

What dermaroller do you use? I do want to buy one. I read through the community trial but didn't see any instructions really. How do you do it?

Thanks for all of your help man. I'm dropping RU down to 10mg today to help the sides dissipate.

---

---

Subject: Aw: RU-Anwenderthread

Posted by [pilos](#) on Tue, 11 Mar 2014 19:19:49 GMT

[View Forum Message](#) <> [Reply to Message](#)

---

humboldt schrieb am Tue, 11 March 2014 18:42

Ist auch egal, da ich K&B außer bei MPBTreatments eh nirgends finde. Kane bietet sie scheinbar nicht mehr an, dort hatten mehrere user wohl neben RU und/oder CB auch K&B-Lösung bestellt.

selber machen...

---

---

Subject: Aw: RU-Anwenderthread

Posted by [samy1.0](#) on Tue, 11 Mar 2014 21:53:09 GMT

[View Forum Message](#) <> [Reply to Message](#)

---

pilos schrieb am Tue, 11 March 2014 20:19humboldt schrieb am Tue, 11 March 2014 18:42

Ist auch egal, da ich K&B außer bei MPBTreatments eh nirgends finde. Kane bietet sie scheinbar nicht mehr an, dort hatten mehrere user wohl neben RU und/oder CB auch K&B-Lösung bestellt.

---

selber machen...

Wie das?

---

---

Subject: Aw: RU-Anwenderthread  
Posted by [REMOLAN](#) on Tue, 11 Mar 2014 21:58:57 GMT  
[View Forum Message](#) <> [Reply to Message](#)

---

Kann ich RU (in der KB Lösung) mit Emu Öl mischen?

Der Typ auf Youtube macht das ("Antiandrogen1").

Ich hab 1 ml RU 5% mit 1 ml Emu Öl vermischt und es hat sich gut vermischt.

Ich würde das machen, um 1. die Verteilung zu optimieren (gesamte Front, ohne Schläfenpartie, die kommt alleine klar ) und 2. um die Penetration/Kombiwirkung zu verbessern...

LG

---

---

Subject: Aw: RU-Anwenderthread  
Posted by [humboldt](#) on Wed, 12 Mar 2014 12:49:22 GMT  
[View Forum Message](#) <> [Reply to Message](#)

---

pilos schrieb am Tue, 11 March 2014 20:19humboldt schrieb am Tue, 11 March 2014 18:42  
Ist auch egal, da ich K&B außer bei MPBTreatments eh nirgends finde. Kane bietet sie scheinbar nicht mehr an, dort hatten mehrere user wohl neben RU und/oder CB auch K&B-Lösung bestellt.

selber machen...

Ok, ich werde es erstmal mit RU in Bifon probieren. Zwei Fragen in dem Zusammenhang: ich fahre sehr gut mit dem Dermalroller, den würde ich gern weiter nutzen, 1x wöchentlich. Jetzt habe ich in den Links von egal123 gelesen, dass die amerikanischen RU-User eher davon abraten wegen möglichen systemischen, antiandrogenen Nebenwirkungen wie zB Gyno, Libidorückgang u Hodenzwicken, Gewichtszunahme, Taubheitsgefühl im Genitalbereich, also die "Fin-typischen".

Ich gehe davon aus, dass die den täglichen Rollergebrauch meinen, um die Penetration zu verbessern? In welcher Zeitspanne um den WÖCHENTLICHEN "Rollertag" sollte ich auf die RU-Anwendung dann verzichten? Reicht es zB. aus, 24h vor und 24h nach dem Rollern auf die

RU-Anwendung zu verzichten?

Zweitens: RU hat ja eine sehr kurze HWZ..wie lange vorher müsste man bei Kinderwunsch die Anwendungen einstellen, um komplett safe diesbzgl. zu sein? Dass man die Anwendung während einer Schwangerschaft der Frau/Freundin komplett absetzt, ist mir klar.

---

Subject: Aw: RU-Anwenderthread  
Posted by [ru-power](#) on Wed, 12 Mar 2014 12:53:29 GMT  
[View Forum Message](#) <> [Reply to Message](#)

---

humboldt schrieb am Wed, 12 March 2014 13:49pilos schrieb am Tue, 11 March 2014 20:19humboldt schrieb am Tue, 11 March 2014 18:42  
Ist auch egal, da ich K&B außer bei MPBTreatments eh nirgends finde. Kane bietet sie scheinbar nicht mehr an, dort hatten mehrere user wohl neben RU und/oder CB auch K&B-Lösung bestellt.

selber machen...

Ok, ich werde es erstmal mit RU in Bifon probieren. Zwei Fragen in dem Zusammenhang: ich fahre sehr gut mit dem Dermanroller, den würde ich gern weiter nutzen, 1x wöchentlich. Jetzt habe ich in den Links von egal123 gelesen, dass die amerikanischen RU-User eher davon abraten wegen möglichen systemischen, antiandrogenen Nebenwirkungen wie zB Gyno, Libidorückgang u Hodenzwicken, Gewichtszunahme, Taubheitsgefühl im Genitalbereich, also die "Fin-typischen".

Ich gehe davon aus, dass die den täglichen Rollergebrauch meinen, um die Penetration zu verbessern? In welcher Zeitspanne um den WÖCHENTLICHEN "Rollertag" sollte ich auf die RU-Anwendung dann verzichten? Reicht es zB. aus, 24h vor und 24h nach dem Rollern auf die RU-Anwendung zu verzichten?

Zweitens: RU hat ja eine sehr kurze HWZ..wie lange vorher müsste man bei Kinderwunsch die Anwendungen einstellen, um komplett safe diesbzgl. zu sein? Dass man die Anwendung während einer Schwangerschaft der Frau/Freundin komplett absetzt, ist mir klar.

kann dirk einer sagen.. dann warte halt 1 tag  
bzgl NWs zu Fin.. Fin haut ordentlich mehr rein! Mach dir mal keine Sorgen um Gyno^^ Testo u.  
DHT hast du ja noch genug im Blut  
übrigens: KB gibts bei anagen inc

---

---

Subject: Aw: RU-Anwenderthread  
Posted by [pilos](#) on Wed, 12 Mar 2014 13:39:54 GMT  
[View Forum Message](#) <> [Reply to Message](#)

---

humboldt schrieb am Wed, 12 March 2014 14:49 Reicht es zB. aus, 24h vor und 24h nach dem Rollern auf die RU-Anwendung zu verzichten?

ja

Zitat:Zweitens: RU hat ja eine sehr kurze HWZ..wie lange vorher müsste man bei Kinderwunsch die Anwendungen einstellen, um komplett safe diesbzgl. zu sein? Dass man die Anwendung während einer Schwangerschaft der Frau/Freundin komplett absetzt, ist mir klar.

irrelevant

---

Subject: Aw: RU-Anwenderthread  
Posted by [DerRipper](#) on Wed, 12 Mar 2014 14:52:26 GMT  
[View Forum Message](#) <> [Reply to Message](#)

---

Wollte nur mitteilen, das ich jetzt wie empfohlen bei stopacne.nl bestellt hab.  
Ging reibungslos über PayPal, Sonntag bestellt heute kam die Lieferung.  
Ich werde mir jetzt noch Bifon und ne Wage organisieren und dann starten.  
Mfg

---

Subject: Aw: RU-Anwenderthread  
Posted by [Masterflex](#) on Wed, 12 Mar 2014 18:25:32 GMT  
[View Forum Message](#) <> [Reply to Message](#)

---

Hallo!  
Habe mir auch ru bei kane bestellt. Habe mich jetzt aber auch spontan entschlossen nächste woche donnersteg in den urlaub zu fliegen, ist es ok wenn das ru eine woche bei der post verbleibt oder geht es kaputt wenn es nicht gekühlt wird? Wenn es morgen rausgeht, wie lange dauert es bis es bei mir ist?  
Danke!

---

Subject: Aw: RU-Anwenderthread  
Posted by [pilos](#) on Wed, 12 Mar 2014 18:29:05 GMT  
[View Forum Message](#) <> [Reply to Message](#)

---

Masterflex schrieb am Wed, 12 March 2014 20:25ist es ok wenn das ru eine woche bei der post

verbleibt

ja

---

Subject: Aw: RU-Anwenderthread  
Posted by [Eels](#) on Wed, 12 Mar 2014 19:21:04 GMT  
[View Forum Message](#) <> [Reply to Message](#)

Hab gestern die neue 10gr Ru Sendung erhalten und gleich neu angemischt. Bei der ersten Bestellung (kaneshop) ca vor 3 Monaten, hat bei mir ja alles geklappt. Ru hat sich in Bifon aufgelöst und es ist eine glasklare Lösung entstanden. Bei der neuen Bestellung (auch kane) löst sich das Ru zwar auf, aber es entsteht eine milchig trübe Lösung. Warum das so ist, ich habe keine Ahnung. Ich tappe im Dunkeln. Die Dosierung bzw das Mischverhältniss ist jedenfalls das gleiche, das ich schon immer benutzt habe. Einige User hier haben dieses Problem ja auch schon beobachtet. Meine Frage, ist das normal. Kann ich das Pulver weiter benutzen. Was meint ihr?

---

Subject: Aw: RU-Anwenderthread  
Posted by [pilos](#) on Wed, 12 Mar 2014 19:45:49 GMT  
[View Forum Message](#) <> [Reply to Message](#)

Eels schrieb am Wed, 12 March 2014 21:21 Kann ich das Pulver weiter benutzen. Was meint ihr?

ja

---

Subject: Aw: RU-Anwenderthread  
Posted by [Eels](#) on Wed, 12 Mar 2014 20:09:10 GMT  
[View Forum Message](#) <> [Reply to Message](#)

pilos schrieb am Wed, 12 March 2014 20:45 Eels schrieb am Wed, 12 March 2014 21:21 Kann ich das Pulver weiter benutzen. Was meint ihr?

ja

Danke für deine prompte Antwort Pilos. Wollte mit der Frage nicht gerade direkt dich ansprechen. Aber gemeint warst eigentlich schon du

---

---

Subject: Aw: RU-Anwenderthread  
Posted by [mcalex](#) on Wed, 12 Mar 2014 21:05:28 GMT  
[View Forum Message](#) <> [Reply to Message](#)

---

Hab vor ein paar Wochen Dut topisch angefangen und seh auch schon neuen Haarflaum (so 1-3 mm lang) in den GHE. Nun juckt es mich extrem, RU zusätzlich zu testen...sollte aber wahrscheinlich noch abwarten.

Was mich allerdings interessiert - wie tragt ihr RU-Bifon auf? Wirklich nur auf die Kopfhaut \_ohne\_ Einreiben/Einmassieren? Oder tragt ganz normal auf die Kopfhaut / zwischen das Haar auf und massiert es dann ein? Mache das seit jeder mit Minox bzw. jetzt Dut-Minox so und wüsste gar nicht (auch mit einer Spritze), ob es ohne Einmassieren geht...das frage ich mich schon seit Monaten, war aber immer zu faul mich mal anzumelden.

Ansonsten bin ich auf weitere Erfahrungen gespannt und werde in wenigen Monaten sicher auch einstieg (außer Dut topisch wird wirklich viel bringen...).

edit: Ok scheinbar wird doch einmassiert...

Eine andere für mich wichtige Frage: Minox + Vodka + Dut + RU in einer Lösung stabil?

---

---

Subject: Aw: RU-Anwenderthread  
Posted by [ru-power](#) on Wed, 12 Mar 2014 23:00:12 GMT  
[View Forum Message](#) <> [Reply to Message](#)

---

mcalex schrieb am Wed, 12 March 2014 22:05 Hab vor ein paar Wochen Dut topisch angefangen und seh auch schon neuen Haarflaum (so 1-3 mm lang) in den GHE. Nun juckt es mich extrem, RU zusätzlich zu testen...sollte aber wahrscheinlich noch abwarten.

Was mich allerdings interessiert - wie tragt ihr RU-Bifon auf? Wirklich nur auf die Kopfhaut \_ohne\_ Einreiben/Einmassieren? Oder tragt ganz normal auf die Kopfhaut / zwischen das Haar auf und massiert es dann ein? Mache das seit jeder mit Minox bzw. jetzt Dut-Minox so und wüsste gar nicht (auch mit einer Spritze), ob es ohne Einmassieren geht...das frage ich mich schon seit Monaten, war aber immer zu faul mich mal anzumelden.

Ansonsten bin ich auf weitere Erfahrungen gespannt und werde in wenigen Monaten sicher auch einstieg (außer Dut topisch wird wirklich viel bringen...).

edit: Ok scheinbar wird doch einmassiert...

Eine andere für mich wichtige Frage: Minox + Vodka + Dut + RU in einer Lösung stabil?

einreiben ist käse^^

stabil.. weiß keiner.. aber wenns für ein paar tage ist. warum nicht sollte einiges! bringen..

---

---

Subject: Aw: RU-Anwenderthread  
Posted by [Nemesis](#) on Thu, 13 Mar 2014 10:15:06 GMT  
[View Forum Message](#) <> [Reply to Message](#)

---

Findet ihr es nicht komisch, dass das "alte" RU aus dem Kaneshop sich perfekt löst, dass eine glasklare Lösung entsteht und beim jetzt bestellten RU bleibt es milchig? Bei mir ist es ja auch schon milchig... Die Sache ist, es kann sich auf jeden Fall nicht um die gleiche Zusammensetzung handeln. Mich lässt das zweifeln...

---

---

Subject: Aw: RU-Anwenderthread  
Posted by [pilos](#) on Thu, 13 Mar 2014 10:22:06 GMT  
[View Forum Message](#) <> [Reply to Message](#)

---

Nemesis schrieb am Thu, 13 March 2014 12:15 Findet ihr es nicht komisch, dass das "alte" RU aus dem Kaneshop sich perfekt löst, dass eine glasklare Lösung entsteht und beim jetzt bestellten RU bleibt es milchig? Bei mir ist es ja auch schon milchig... Die Sache ist, es kann sich auf jeden Fall nicht um die gleiche Zusammensetzung handeln. Mich lässt das zweifeln...

man muss beides vergleichend analysieren!

---

---

Subject: Aw: RU-Anwenderthread  
Posted by [ynneb](#) on Thu, 13 Mar 2014 10:39:31 GMT  
[View Forum Message](#) <> [Reply to Message](#)

---

pilos schrieb am Thu, 13 March 2014 11:22 Nemesis schrieb am Thu, 13 March 2014 12:15 Findet ihr es nicht komisch, dass das "alte" RU aus dem Kaneshop sich perfekt löst, dass eine glasklare Lösung entsteht und beim jetzt bestellten RU bleibt es milchig? Bei mir ist es ja auch schon milchig... Die Sache ist, es kann sich auf jeden Fall nicht um die gleiche Zusammensetzung handeln. Mich lässt das zweifeln...

man muss beides vergleichend analysieren!

---

wie, wo und wieviel?

---

---

Subject: Aw: RU-Anwenderthread  
Posted by [humboldt](#) on Thu, 13 Mar 2014 12:45:42 GMT  
[View Forum Message](#) <> [Reply to Message](#)

---

Nemesis schrieb am Thu, 13 March 2014 11:15 Findet ihr es nicht komisch, dass das "alte" RU aus dem Kaneshop sich perfekt löst, dass eine glasklare Lösung entsteht und beim jetzt bestellten RU bleibt es milchig? Bei mir ist es ja auch schon milchig... Die Sache ist, es kann sich

auf jeden Fall nicht um die gleiche Zusammensetzung handeln. Mich lässt das zweifeln...

Mal ganz ehrlich..das werden wir niemals wissen bei dieser Experimental-Schiene, ob das Zeugs gleichbleibend von gewünschter Qualität ist. Dafür sind die Bezugskanäle und die Vertriebsstrukturen vom Hersteller als auch den Verkäufern nicht transparent genug. Qualitätssicherung wie bei größeren Pharmafirmen wird es da auch nicht geben, oder? Als man bemerkte, dass RU gute Resultate bei AGA liefert, sind doch einige auf den Zug aufgesprungen, um letztlich damit Kohle zu machen.. Klar wurden Stichproben analysiert und das RU wurde für ok befunden, aber vielleicht ist es nur jede zweite Lieferung, 3 von 4, 2 von 5...wer weiß das schon. Einmal ist es transparent, einmal milchig.

Als Laien müssen wir uns doch darauf verlassen, dass das kein Backpulver ist, was wir da kriegen. Überprüfen können wir es letztlich nicht.

---

Subject: Aw: RU-Anwenderthread  
Posted by [krx](#) on Thu, 13 Mar 2014 12:55:40 GMT  
[View Forum Message](#) <> [Reply to Message](#)

---

Der Zoll testet ab und zu auch die Inhalte, und es soll so mancher schon die Ergebnisse bekommen haben - und es war RU.

---

Subject: Aw: RU-Anwenderthread  
Posted by [pilos](#) on Thu, 13 Mar 2014 13:38:46 GMT  
[View Forum Message](#) <> [Reply to Message](#)

---

ynneb schrieb am Thu, 13 March 2014 12:39pilos schrieb am Thu, 13 March 2014 11:22Nemesis schrieb am Thu, 13 March 2014 12:15Findet ihr es nicht komisch, dass das "alte" RU aus dem Kaneshop sich perfekt löst, dass eine glasklare Lösung entsteht und beim jetzt bestellten RU bleibt es milchig? Bei mir ist es ja auch schon milchig... Die Sache ist, es kann sich auf jeden Fall nicht um die gleiche Zusammensetzung handeln. Mich lässt das zweifeln...

man muss beides vergleichend analysieren!

wie, wo und wieviel?

man braucht ca. 5-10 mg von jeder lieferung



---

Subject: Aw: RU-Anwenderthread  
Posted by [gollum](#) on Fri, 14 Mar 2014 22:21:58 GMT  
[View Forum Message](#) <> [Reply to Message](#)

---

mal eine andere Frage:

hat euer Ru einen Geruch?

Meins liegt in doppelter Verpackung im Tiefkühlfach, sprich zweifach im Zip-Beutel. Neben ihm lag mal etwas chinesischer Salat.

Irgendwie riecht mein RU nach Meerrettich. Euers auch?

Oder lässt ein ZIP-.Beutel derart viele Gerüche durch? Oder ist es möglich, dass RU auf irgendeinem Extrakt basiert und chemisch modifiziert wurde?

Weiß jemand, ob es eine gemeinsame Grundsubstanz für RU gibt, welche in der Natur ähnlich in Erscheinung tritt?

---

---

Subject: Aw: RU-Anwenderthread  
Posted by [ru-power](#) on Fri, 14 Mar 2014 22:26:15 GMT  
[View Forum Message](#) <> [Reply to Message](#)

---

gollum schrieb am Fri, 14 March 2014 23:21mal eine andere Frage:

hat euer Ru einen Geruch?

Meins liegt in doppelter Verpackung im Tiefkühlfach, sprich zweifach im Zip-Beutel. Neben ihm lag mal etwas chinesischer Salat.

Irgendwie riecht mein RU nach Meerrettich. Euers auch?

Oder lässt ein ZIP-.Beutel derart viele Gerüche durch? Oder ist es möglich, dass RU auf irgendeinem Extrakt basiert und chemisch modifiziert wurde?

Weiß jemand, ob es eine gemeinsame Grundsubstanz für RU gibt, welche in der Natur ähnlich in Erscheinung tritt?

wieso kein glas.. nein mein RU riecht nach "Chemie".. so ähnlich wie creatinmonohydrat.. durch die beutel geht alles.. die sind nicht "dicht"

---

---

Subject: Aw: RU-Anwenderthread  
Posted by [Nemesis](#) on Sat, 15 Mar 2014 09:48:31 GMT  
[View Forum Message](#) <> [Reply to Message](#)

---

Mein RU riecht auch durch den Beutel, ich finde, es riecht nach Kresse.

---

Subject: Aw: RU-Anwenderthread  
Posted by [pilos](#) on Sat, 15 Mar 2014 12:35:47 GMT  
[View Forum Message](#) <> [Reply to Message](#)

---

humboldt schrieb am Thu, 13 March 2014 14:45

Klar wurden Stichproben analysiert und das RU wurde für ok befunden, aber vielleicht ist es nur jede zweite Lieferung, 3 von 4, 2 von 5...wer weiß das schon. Einmal ist es transparent, einmal milchig.

bisher war immer ru drin, die befürchtung ist unbegründet

das ru von nl ist sauberer als das von kane

es geht um 1-2% unterschied, diese machen die trübung aus

---

Subject: Aw: RU-Anwenderthread  
Posted by [Sonic Boom](#) on Sat, 15 Mar 2014 12:54:08 GMT  
[View Forum Message](#) <> [Reply to Message](#)

---

Ist es eigentlich sinnvoll RU mit Minox (+ Ket) zu kombinieren??? Oder nur RU (+ Ket)....

---

Subject: Aw: RU-Anwenderthread  
Posted by [humboldt](#) on Sat, 15 Mar 2014 17:36:59 GMT  
[View Forum Message](#) <> [Reply to Message](#)

---

padesch schrieb am Wed, 12 March 2014 13:53 Fin haut ordentlich mehr rein! Mach dir mal keine Sorgen um Gyno<sup>^</sup> Testo u. DHT hast du ja noch genug im Blut

Ok, aber es kann ja durchaus sein, dass RU (bei systemischer Aufnahme) Androgenrezeptoren irgendwo besetzt, die eigentlich für andere wichtige Jungs gedacht waren, die jetzt keinen Platz mehr haben. Ich weiß, dass hier scheinbar keiner unter 20 mg nimmt und manche Hochdosierer werden angesichts dieser Dosis verächtlich die Nase rümpfen, aber leider findet man in den Foren schon eine beträchtliche Anzahl von RU-Anwendern, die scheinbar sogar mit solchen Dosen Nebenwirkungen bekommen haben.

Hab grad "RU side effects" bei google eingegeben und da ist von Gyno bis Tachykardie ja wirklich alles dabei. Gerade Tachykardie ist ja nicht ungefährlich, bei solchen Dingen wie dem Herz

---

wäre für mich echt Schluss mit lustig. Oder sind das alles Hypochonder?  
Wie geht's denn den hiesigen Foren-Usern mit RU? Alle weiterhin nw-frei?

Sonic Boom schrieb am Sat, 15 March 2014 13:54 Ist es eigentlich sinnvoll RU mit Minox (+ Ket) zu kombinieren??? Oder nur RU (+ Ket)....

Also was ich so gelesen habe, sollen bei RU+Minox+Ket die besten Synergieeffekte zu erwarten sein. So wollte ich das auch testen..in der Hoffnung, dass ich RU dadurch mit der geringst möglichen Dosis fahren kann, die noch eine gute Wirkung erzielt.

---

Subject: Aw: RU-Anwenderthread  
Posted by [ru-power](#) on Sat, 15 Mar 2014 17:39:49 GMT  
[View Forum Message](#) <> [Reply to Message](#)

---

humboldt schrieb am Sat, 15 March 2014 18:36 padesch schrieb am Wed, 12 March 2014 13:53 Fin haut ordentlich mehr rein! Mach dir mal keine Sorgen um Gyno^^ Testo u. DHT hast du ja noch genug im Blut

Ok, aber es kann ja durchaus sein, dass RU (bei systemischer Aufnahme) Androgenrezeptoren irgendwo besetzt, die eigentlich für andere wichtige Jungs gedacht waren, die jetzt keinen Platz mehr haben. Ich weiß, dass hier scheinbar keiner unter 20 mg nimmt und manche Hochdosierer werden angesichts dieser Dosis verächtlich die Nase rümpfen, aber leider findet man in den Foren schon eine beträchtliche Anzahl von RU-Anwendern, die scheinbar sogar mit solchen Dosen Nebenwirkungen bekommen haben.

Hab grad "RU side effects" bei google eingegeben und da ist von Gyno bis Tachykardie ja wirklich alles dabei. Gerade Tachykardie ist ja nicht ungefährlich, bei solchen Dingen wie dem Herz wäre für mich echt Schluss mit lustig. Oder sind das alles Hypochonder?

Wie geht's denn den hiesigen Foren-Usern mit RU? Alle weiterhin nw-frei?

frag lieber ob jemand NWs hat  
unter 100mg sollte sich das im Rahmen halten bei einer HWZ von 1h im Serum..

---

Subject: Aw: RU-Anwenderthread  
Posted by [egal123](#) on Sat, 15 Mar 2014 18:00:27 GMT  
[View Forum Message](#) <> [Reply to Message](#)

---

padesch schrieb am Sat, 15 March 2014 18:39 humboldt schrieb am Sat, 15 March 2014 18:36 padesch schrieb am Wed, 12 March 2014 13:53 Fin haut ordentlich mehr rein! Mach dir mal keine Sorgen um Gyno^^ Testo u. DHT hast du ja noch genug im Blut

Ok, aber es kann ja durchaus sein, dass RU (bei systemischer Aufnahme) Androgenrezeptoren irgendwo besetzt, die eigentlich für andere wichtige Jungs gedacht waren, die jetzt keinen Platz mehr haben. Ich weiß, dass hier scheinbar keiner unter 20 mg nimmt und manche Hochdosierer

werden angesichts dieser Dosis verächtlich die Nase rümpfen, aber leider findet man in den Foren schon eine beträchtliche Anzahl von RU-Anwendern, die scheinbar sogar mit solchen Dosen Nebenwirkungen bekommen haben.

Hab grad "RU side effects" bei google eingegeben und da ist von Gyno bis Tachykardie ja wirklich alles dabei. Gerade Tachykardie ist ja nicht ungefährlich, bei solchen Dingen wie dem Herz wäre für mich echt Schluss mit lustig. Oder sind das alles Hypochonder?

Wie geht´s denn den hiesigen Foren-Usern mit RU? Alle weiterhin nw-frei?

frag lieber ob jemand NWs hat

unter 100mg sollte sich das im Rahmen halten bei einer HWZ von 1h im Serum..

Die HWZ soll irrelevant sein bezüglich der Nebenwirkungen. Denn nicht Ru selber, sondern seine Metaboliten aoll zu den möglichen NWs führen.

Das hab ich zumindest aus den Ami-Foren entnommen. Kann natürlich Schwachsinn sein. VI weiß Pilos dazu mehr...

Grundsätzlich hat Humboldt aber recht, wenn er meint, dass es bereits einige gibt mit Nebenwirkungen bei den Amis. Man darf es halt nicht verharmlosen. Die Studien zeigen zwar, dass keine systemischen Nebenwirkungen zu erwarten sind, aber wie sehr solche Studien letztlich dann doch von der Realität abweichen können, zeigt sich anhand von Propecia.

Fazit: Ru in geeigneter Indikation dürfte dennoch sicher und effektiv sein

---

Subject: Aw: RU-Anwenderthread

Posted by [Haar2O](#) on Sat, 15 Mar 2014 18:13:31 GMT

[View Forum Message](#) <> [Reply to Message](#)

---

egal123 schrieb am Sat, 15 March 2014 19:00

Die HWZ soll irrelevant sein bezüglich der Nebenwirkungen. Denn nicht Ru selber, sondern seine Metaboliten aoll zu den möglichen NWs führen.

Das stimmt...es ist dann der Metabolit RU 56279 und der wird langsamer abgebaut.

---

Subject: Aw: RU-Anwenderthread

Posted by [Billig](#) on Sat, 15 Mar 2014 20:22:38 GMT

[View Forum Message](#) <> [Reply to Message](#)

Hey Leute,

da ich nächste Woche auch mit RU starten werde, wollt ich mal fragen ob schon irgendjemand kleine Erfolge verbuchen konnte? Manche von euch sind ja schon glaub ich an die 4 Monaten dabei.

Wäre schön wenn sich diejenigen, die schon was bemerkt haben mal zu Wort meden könnten

Lg Billig

---

Subject: Aw: RU-Anwenderthread  
Posted by [Eels](#) on Sun, 16 Mar 2014 07:40:34 GMT  
[View Forum Message](#) <> [Reply to Message](#)

pilos schrieb am Sat, 15 March 2014 13:35humboldt schrieb am Thu, 13 March 2014 14:45  
Klar wurden Stichproben analysiert und das RU wurde für ok befunden, aber vielleicht ist es nur jede zweite Lieferung, 3 von 4, 2 von 5...wer weiß das schon. Einmal ist es transparent, einmal milchig.

bisher war immer ru drin, die befürchtung ist unbegründet

das ru von nl ist sauberer als das von kane

es geht um 1-2% unterschied, diese machen die trübung aus

Also hat das RU mit der Trübung 97-98% Reinheitsgrad,anstatt 99%.Ist das eine Vermutung von dir,oder wie kommst du zu dieser Erkenntniss?

---

Subject: Aw: RU-Anwenderthread  
Posted by [pilos](#) on Sun, 16 Mar 2014 09:47:10 GMT  
[View Forum Message](#) <> [Reply to Message](#)

Eels schrieb am Sun, 16 March 2014 09:40  
Also hat das RU mit der Trübung 97-98% Reinheitsgrad,anstatt 99%.

ja und mit der temperatur

---

Subject: Aw: RU-Anwenderthread  
Posted by [Eels](#) on Sun, 16 Mar 2014 10:46:36 GMT

[View Forum Message](#) <> [Reply to Message](#)

---

pilos schrieb am Sun, 16 March 2014 10:47Eels schrieb am Sun, 16 March 2014 09:40  
Also hat das RU mit der Trübung 97-98% Reinheitsgrad,anstatt 99%.

ja und mit der temperatur

Es hat also auch mit der Temperatur zu tun.Also um es klarzustellen.Eine trübe Lösung ist praktisch gleichwertig wie eine klare.Dementsprechend kann man ja sagen,dass die gleiche Wirksamkeit gewährleistet ist.

---

---

Subject: Aw: RU-Anwenderthread  
Posted by [pilos](#) on Sun, 16 Mar 2014 11:11:21 GMT  
[View Forum Message](#) <> [Reply to Message](#)

---

Eels schrieb am Sun, 16 March 2014 12:46Eine trübe Lösung ist praktisch gleichwertig wie eine klare.Dementsprechend kann man ja sagen,dass die gleiche Wirksamkeit gewährleistet ist.

klar so lange es nur leicht trüb ist und sich das zeug am boden nicht mm dick absetzt

---

Subject: Aw: RU-Anwenderthread  
Posted by [FinallyFree](#) on Sun, 16 Mar 2014 11:49:59 GMT  
[View Forum Message](#) <> [Reply to Message](#)

---

pilos schrieb am Sat, 15 March 2014 13:35humboldt schrieb am Thu, 13 March 2014 14:45  
Klar wurden Stichproben analysiert und das RU wurde für ok befunden, aber vielleicht ist es nur jede zweite Lieferung, 3 von 4, 2 von 5...wer weiß das schon. Einmal ist es transparent, einmal milchig.

bisher war immer ru drin, die befürchtung ist unbegründet

das ru von nl ist sauberer als das von kane

es geht um 1-2% unterschied, diese machen die trübung aus

Jetzt muß ich mal meinen Senf dazugeben.

Vor einiger Zeit habe ich in den AmiForen gelesen, daß Kane einen neuen Herstellungsprozeß

probiert, um RU zu verbessern???

Ich glaube mich auch zu erinnern, daß die Leute in den AmiForen mit diesem 'neuen' RU ähnliche Löslichkeitsprobleme beschrieben haben.

Ich würde derzeit ehrlich gesagt das 'konventionelle' RU bevorzugen.

---

---

Subject: Aw: RU-Anwenderthread

Posted by [pilos](#) on Sun, 16 Mar 2014 11:55:18 GMT

[View Forum Message](#) <> [Reply to Message](#)

---

FinallyFree schrieb am Sun, 16 March 2014 13:49

Jetzt muß ich mal meinen Senf dazugeben.

Vor einiger Zeit habe ich in den AmiForen gelesen, daß Kane einen neuen Herstellungsprozeß probiert, um RU zu verbessern???

Ich glaube mich auch zu erinnern, daß die Leute in den AmiForen mit diesem 'neuen' RU ähnliche Löslichkeitsprobleme beschrieben haben.

Ich würde derzeit ehrlich gesagt das 'konventionelle' RU bevorzugen.

das glaube ich dir sofort.

die klassische ru synthese ist eine besonders dreckige und komplizierte reaktion

aber das ru wird dadurch selbst nicht verändert..also auch nix verbessert  
sonst wäre das aufgefallen

---

---

Subject: Aw: RU-Anwenderthread

Posted by [thereishope](#) on Sun, 16 Mar 2014 13:23:54 GMT

[View Forum Message](#) <> [Reply to Message](#)

---

habe mein ru von kane erst vor wenigen tagen erhalten und es löst sich in bifon komplett auf.

---

---

Subject: Aw: RU-Anwenderthread

Posted by [humboldt](#) on Sun, 16 Mar 2014 15:19:17 GMT

[View Forum Message](#) <> [Reply to Message](#)

---

egal123 schrieb am Sat, 15 March 2014 19:00

Grundsätzlich hat humboldt aber recht, wenn er meint, dass es bereits einige gibt mit Nebenwirkungen bei den Amis. Man darf es halt nicht verharmlosen. Die Studien zeigen zwar, dass keine systemischen Nebenwirkungen zu erwarten sind, aber wie sehr solche Studien letztlich dann doch von der Realität abweichen können, zeigt sich anhand von Propecia.

Der Zusammenhang mit dem Metaboliten RU 56279 wird da ja in der Tat öfters erwähnt und auch, dass dieser sich nur langsam abbaut und deshalb gewisse Risiken birgt. Ich bin grad einfach in der Zwickmühle...einerseits habe ich keinerlei Optionen mehr außer RU und die Wirkung per se steht außer Frage für mich, andererseits ist es ein antiandrogener Wirkmechanismus und ich konnte auch nach intensiver Recherche auf allen möglichen AGA-Boards keinen einzigen Anwender finden, der folgende Kriterien erfüllt:

- RU-Langzeituser über mehrere Jahre, der maximal noch Minox und Ket ergänzend nimmt, aber eben KEIN Fin oder Dut
- oben genannter user, der vorher lange Fin genommen hat, das aber aufgrund von aufgetretenen Nebenwirkungen abgesetzt hat und jetzt mit RU nebenwirkungsfrei fährt

Nahezu alle feedbacks, die ich gelesen habe, basieren auf RU als Ergänzung zu Fin etc. Und diese AGA-Kollegen hatten auch wenig bis keine Nebenwirkungen. Hatten sie dann aber auch schon mit Fin nicht, scheinbar nicht so sensibilisiert gegenüber Antiandrogenern wie andere (mich inklusive).

Diejenigen, die Nebenwirkungen von RU bekommen haben, haben es meistens wieder abgesetzt. Einige akzeptierten auch Sachen wie rote Augen, Gewichtsanstieg, Gynotendenz, Brainfog oder Libidoverlust, weil sie bei Fin-typischen Nw's optisch gleichzeitig immer noch eine bessere Wirkung mit dem RU gehabt haben als mit Fin.

Viele Amis haben RU ja schon vor einigen Jahren (2009 oder noch früher?) getestet, also grundsätzlich wohl auch nix sooo neues. Aber dennoch konnte ich leider keine antiandrogen-sensibilisierten Anwender finden, die es zb. von 2009 bis heute durchgehend als single treatment nebenwirkungsfrei angewendet haben. Nicht einen einzigen. Warum? Oder sehe ich den Wald vor lauter Bäumen nicht?

---

Subject: Aw: RU-Anwenderthread  
Posted by [DerRipper](#) on Sun, 16 Mar 2014 17:39:22 GMT  
[View Forum Message](#) <> [Reply to Message](#)

---

El Duto oder so heißt doch einer aus nem amerikanischen Forum, welcher meinter er nimmt nur noch Ru und Minox und kann damit seinen Status halten.  
Oder hab ich da was durcheinander gebracht?

---

Subject: Aw: RU-Anwenderthread  
Posted by [ru-power](#) on Sun, 16 Mar 2014 17:43:02 GMT  
[View Forum Message](#) <> [Reply to Message](#)

---

DerRipper schrieb am Sun, 16 March 2014 18:39El Duto oder so heißt doch einer aus nem amerikanischen Forum, welcher meinter er nimmt nur noch Ru und Minox und kann damit seinen Status halten.  
Oder hab ich da was durcheinander gebracht?  
soweit ich weiß nimmt er nur noch ru

---



Subject: Aw: RU-Anwenderthread  
Posted by [Nemesis](#) on Sun, 16 Mar 2014 23:23:15 GMT  
[View Forum Message](#) <> [Reply to Message](#)

---

So, kleines Update:

Ich nehme jetzt 2 Monate RU. Noch hat sich, wie erwartet, noch nichts gebessert. Die nächsten Wochen werden interessant.

---

Subject: Aw: RU-Anwenderthread  
Posted by [egal123](#) on Mon, 17 Mar 2014 06:51:02 GMT  
[View Forum Message](#) <> [Reply to Message](#)

---

Nemesis schrieb am Mon, 17 March 2014 00:23So, kleines Update:

Ich nehme jetzt 2 Monate RU. Noch hat sich, wie erwartet, noch nichts gebessert. Die nächsten Wochen werden interessant.

dh. auch haarausfallrate ist noch wie vor-ru?

Nws keine vorhanden? Wie gehts deiner Libido?

---

Subject: Aw: RU-Anwenderthread  
Posted by [DerRipper](#) on Mon, 17 Mar 2014 16:36:56 GMT  
[View Forum Message](#) <> [Reply to Message](#)

---

So habe mir heute meine erste Tinktur zusammen gemixt.  
10ml Bifon und (wegen meinem mangelnden Fingerspitzengefühl) 0.23g RU.  
Hat sich anstandslos gelöst und werde heute abends nach dem Duschen die erste Ladung auftragen.

---

Subject: Aw: RU-Anwenderthread  
Posted by [Nemesis](#) on Tue, 18 Mar 2014 00:20:09 GMT  
[View Forum Message](#) <> [Reply to Message](#)

---

egal123 schrieb am Mon, 17 March 2014 07:51Nemesis schrieb am Mon, 17 March 2014 00:23So, kleines Update:

Ich nehme jetzt 2 Monate RU. Noch hat sich, wie erwartet, noch nichts gebessert. Die nächsten Wochen werden interessant.

dh. auch haarausfallrate ist noch wie vor-ru?

Nws keine vorhanden? Wie gehts deiner Libido?

---

ja, unverändert...

Keine NW's, Libido gerade nicht so der Hammer aber solche Phasen hatte ich schon immer.  
Potenz ist 100%ig da..

Als würde ich halt garkein RU anwenden, so fühlt es sich bis jetzt an...

---

---

Subject: Aw: RU-Anwenderthread  
Posted by [Noob](#) on Wed, 19 Mar 2014 13:33:32 GMT  
[View Forum Message](#) <> [Reply to Message](#)

---

Hey,

habe soeben meine erste RU-Mischung angesetzt, leider löst es sich nicht im Bifon.  
Es sind lauter winzig kleine Stückchen in der Lösung, aber warum nur?

Die Mischung ist 300mg auf 10ml..

Was kann ich da jetzt noch machen??

---

---

Subject: Aw: RU-Anwenderthread  
Posted by [ru-power](#) on Wed, 19 Mar 2014 13:52:57 GMT  
[View Forum Message](#) <> [Reply to Message](#)

---

weniger nehmen. eher um die 25mg  
also bifon dazukippen

---

---

Subject: Aw: RU-Anwenderthread  
Posted by [pilos](#) on Wed, 19 Mar 2014 15:15:56 GMT  
[View Forum Message](#) <> [Reply to Message](#)

---

padesch schrieb am Wed, 19 March 2014 15:52weniger nehmen. eher um die 25mg  
also bifon dazukippen

genauer noch 2 mL

---

---

Subject: Aw: RU-Anwenderthread  
Posted by [Jackson](#) on Wed, 19 Mar 2014 21:57:17 GMT  
[View Forum Message](#) <> [Reply to Message](#)

---

Nemesis schrieb am Mon, 17 March 2014 00:23So, kleines Update:

Ich nehme jetzt 2 Monate RU. Noch hat sich, wie erwartet, noch nichts gebessert. Die nächsten Wochen werden interessant.

Bei mir genauso. Nehme es jetzt auch fast 2monate (ca.50-60mg). Keine Veränderung bzgl. HA.

---

---

Subject: Aw: RU-Anwenderthread  
Posted by [Nemesis](#) on Fri, 21 Mar 2014 01:49:47 GMT  
[View Forum Message](#) <> [Reply to Message](#)

---

Wie gesagt, 2 Monate ist garnix.

---

---

Subject: Aw: RU-Anwenderthread  
Posted by [egal123](#) on Fri, 21 Mar 2014 09:01:40 GMT  
[View Forum Message](#) <> [Reply to Message](#)

---

Hallo Leute!

Einige nehmen bereits Ru seit mehren Wochen.

Eine Wirkung bezüglich den Haaren, wird in diesem kurzen Zeitraum noch verfrüht sein!

Könnt ihr mir ein wenig Auskunft darüber geben, ob ihr irgendeine Form an Nebenwirkungen oder noch besser keine Nebenwirkungen bemerkt?

Ein kurzes Statement wäre super ! Danke im voraus!

---

---

Subject: Aw: RU-Anwenderthread  
Posted by [asdf01](#) on Fri, 21 Mar 2014 09:08:47 GMT  
[View Forum Message](#) <> [Reply to Message](#)

---

Bin seit 8 Wochen im Geschäft und bemerke keine Nebenwirkungen.

---

---

Subject: Aw: RU-Anwenderthread  
Posted by [thereishope](#) on Fri, 21 Mar 2014 11:29:30 GMT

---

[View Forum Message](#) <> [Reply to Message](#)

---

nehmt ihr alle diese 50mg täglich? die amis nehmen ja teilweise 100mg. ich würde das ja auch machen, allerdings ist es sehr teuer...

gab es denn schon studien von ru bzgl haarausfall, und wenn ja, welche dosen wurden denn da so getestet bzw für am geeignetesten gehalten?  
danke der auskunft

---

---

Subject: Aw: RU-Anwenderthread  
Posted by [egal123](#) on Fri, 21 Mar 2014 14:32:56 GMT  
[View Forum Message](#) <> [Reply to Message](#)

---

<https://www.youtube.com/watch?v=LzMgtEKqTnM>

der link ist höchst interessant bezüglich ru!

---

---

Subject: Aw: RU-Anwenderthread  
Posted by [ru-power](#) on Fri, 21 Mar 2014 15:01:32 GMT  
[View Forum Message](#) <> [Reply to Message](#)

---

egal123 schrieb am Fri, 21 March 2014 15:32<https://www.youtube.com/watch?v=LzMgtEKqTnM>

der link ist höchst interessant bezüglich ru!  
ist bekannt.. im forum von gll-get-a-life (HP von dem Kerl) sind auch einige die RU nutzen und das reduzieren des Sheddings bestätigen.  
Auch ehemalige Fin-User

---

---

Subject: Aw: RU-Anwenderthread  
Posted by [egal123](#) on Fri, 21 Mar 2014 15:03:01 GMT  
[View Forum Message](#) <> [Reply to Message](#)

---

padesch schrieb am Fri, 21 March 2014 16:01egal123 schrieb am Fri, 21 March 2014 15:32<https://www.youtube.com/watch?v=LzMgtEKqTnM>

der link ist höchst interessant bezüglich ru!  
ist bekannt.. im forum von gll-get-a-life (HP von dem Kerl) sind auch einige die RU nutzen und das reduzieren des Sheddings bestätigen.  
Auch ehemalige Fin-User

jup ich weiß, stimmt mich mal positiv! steige in kürze auch ein. warte nur auf meine bestellung

---

---

Subject: Aw: RU-Anwenderthread  
Posted by [ru-power](#) on Fri, 21 Mar 2014 15:06:07 GMT  
[View Forum Message](#) <> [Reply to Message](#)

---

egal123 schrieb am Fri, 21 March 2014 16:03padesch schrieb am Fri, 21 March 2014  
16:01egal123 schrieb am Fri, 21 March 2014  
15:32<https://www.youtube.com/watch?v=LzMgtEKqTnM>

der link ist höchst interessant bezüglich ru!  
ist bekannt.. im forum von gll-get-a-life (HP von dem Kerl) sind auch einige die RU nutzen und das  
reduzieren des Sheddings bestätigen.  
Auch ehemalige Fin-User

jup ich weiß, stimmt mich mal positiv! steige in kürze auch ein. warte nur auf meine bestellung  
hab ich doch hiermit  
musst es halt ausprobieren..

bei ihm wirkt fin auch.. nur eben wie bei fast jedem nur verlangsament  
fin senkt die androgene einfach zu wenig! auch andre androgene machen ja anscheinend HA.

ist nur die frage.. wirkt es.. und brauch man noch fin

---

---

Subject: Aw: RU-Anwenderthread  
Posted by [egal123](#) on Fri, 21 Mar 2014 15:15:10 GMT  
[View Forum Message](#) <> [Reply to Message](#)

---

padesch schrieb am Fri, 21 March 2014 16:06egal123 schrieb am Fri, 21 March 2014  
16:03padesch schrieb am Fri, 21 March 2014 16:01egal123 schrieb am Fri, 21 March 2014  
15:32<https://www.youtube.com/watch?v=LzMgtEKqTnM>

der link ist höchst interessant bezüglich ru!  
ist bekannt.. im forum von gll-get-a-life (HP von dem Kerl) sind auch einige die RU nutzen und das  
reduzieren des Sheddings bestätigen.  
Auch ehemalige Fin-User

jup ich weiß, stimmt mich mal positiv! steige in kürze auch ein. warte nur auf meine bestellung  
hab ich doch hiermit  
musst es halt ausprobieren..

bei ihm wirkt fin auch.. nur eben wie bei fast jedem nur verlangsament  
fin senkt die androgene einfach zu wenig! auch andre androgene machen ja anscheinend HA.

ist nur die frage.. wirkt es.. und brauch man noch fin

bei mir hat fin so gut wie keine wirkung gezeigt einzig ket hilft mir. ich hoffe mal auf ru...

---

Subject: Aw: RU-Anwenderthread  
Posted by [humboldt](#) on Fri, 21 Mar 2014 15:26:17 GMT  
[View Forum Message](#) <> [Reply to Message](#)

---

@padesch und egal: ihr nehmt kein Minox, oder? Wollt ihr das dann in Kombi mit RU oder erstmal abwarten?

---

Subject: Aw: RU-Anwenderthread  
Posted by [ru-power](#) on Fri, 21 Mar 2014 15:39:47 GMT  
[View Forum Message](#) <> [Reply to Message](#)

---

humboldt schrieb am Fri, 21 March 2014 16:26@padesch und egal: ihr nehmt kein Minox, oder? Wollt ihr das dann in Kombi mit RU oder erstmal abwarten?  
hab so gut wie kompletten regrowth; macht keinen sinn bei mir. das heb ich mir für irgendwann auf!  
ist sicherlich sinnvoll!

---

Subject: Aw: RU-Anwenderthread  
Posted by [egal123](#) on Fri, 21 Mar 2014 15:42:55 GMT  
[View Forum Message](#) <> [Reply to Message](#)

---

humboldt schrieb am Fri, 21 March 2014 16:26@padesch und egal: ihr nehmt kein Minox, oder? Wollt ihr das dann in Kombi mit RU oder erstmal abwarten?

ich nehme kein minox. habs auch vorerst nicht vor, da es keinen sinn macht. ich muss den haarausfall mal zur gänze stoppen. dann kann ich beginnen zu pushen

---

Subject: Aw: RU-Anwenderthread  
Posted by [ru-power](#) on Fri, 21 Mar 2014 15:43:59 GMT  
[View Forum Message](#) <> [Reply to Message](#)

---

egal123 schrieb am Fri, 21 March 2014 16:42humboldt schrieb am Fri, 21 March 2014 16:26@padesch und egal: ihr nehmt kein Minox, oder? Wollt ihr das dann in Kombi mit RU oder erstmal abwarten?

ich nehme kein minox. habs auch vorerst nicht vor, da es keinen sinn macht. ich muss den haarausfall mal zur gänze stoppen. dann kann ich beginnen zu pushen

richtige angehensweise..

---

Subject: Aw: RU-Anwenderthread  
Posted by [Lyxor](#) on Fri, 21 Mar 2014 16:01:26 GMT

[View Forum Message](#) <> [Reply to Message](#)

---

Bin seit 6 Wochen dabei mit 20mg RU plus Minox.

Weder Wirkung, noch Nebenwirkung bisher!

---

---

Subject: Aw: RU-Anwenderthread  
Posted by [ru-power](#) on Fri, 21 Mar 2014 16:02:45 GMT  
[View Forum Message](#) <> [Reply to Message](#)

---

RanDee schrieb am Fri, 21 March 2014 17:01 Bin seit 6 Wochen dabei mit 20mg RU plus Minox.

Weder Wirkung, noch Nebenwirkung bisher!  
is vll bissl wenig RU..

---

---

Subject: Aw: RU-Anwenderthread  
Posted by [pudge](#) on Fri, 21 Mar 2014 16:22:04 GMT  
[View Forum Message](#) <> [Reply to Message](#)

---

egal123 schrieb am Fri, 21 March 2014 15:32 <https://www.youtube.com/watch?v=LzMgtEKqTnM>

der link ist höchst interessant bezüglich ru!

ist dass der typ der sein ru in lipogain mischt?

um wirklich sichere erkenntnisse über ru zu kriegen, sollten wir eigl nur die leute welche ru only nehmen berücksichtigen. da er auch noch fin benutzt kann man garnicht genau sagen wie das ru wirkt.

hier im forum gibt es ja bereits ein paar leute die ru only seit ein paar wochen/monaten anwenden. ich fände es wäre eine gute idee wenn man vll eine liste anfertigt von allen ru only nutzern wo der status nach jeweils 3/6/9/12 monaten eingetragen wird.

ich bin jetzt seit 2 monaten dabei und werde nach 3 monaten mal nen zwischenstatus abgeben. meine menge an ru reicht für 12 monate und werde nach diesen entscheiden ob ich weitermache oder nicht. bis dahin wird aber diszipliniert durchgezogen egal ob sich veränderungen zeigen oder nicht.

---

---

Subject: Aw: RU-Anwenderthread  
Posted by [egal123](#) on Fri, 21 Mar 2014 16:24:02 GMT  
[View Forum Message](#) <> [Reply to Message](#)

---

zyks schrieb am Fri, 21 March 2014 17:22 egal123 schrieb am Fri, 21 March 2014 15:32 <https://www.youtube.com/watch?v=LzMgtEKqTnM>

der link ist höchst interessant bezüglich ru!

ist dass der typ der sein ru in lipogain mischt?

um wirklich sichere erkenntnisse über ru zu kriegen, sollten wir eigl nur die leute welche ru only nehmen berücksichtigen. da er auch noch fin benutzt kann man garnicht genau sagen wie das ru wirkt.

hier im forum gibt es ja bereits ein paar leute die ru only seit ein paar wochen/monaten anwenden. ich fände es wäre eine gute idee wenn man vll eine liste anfertigt von allen ru only nutzern wo der status nach jeweils 3/6/9/12 monaten eingetragen wird.

ich bin jetzt seit 2 monaten dabei und werde nach 3 monaten mal nen zwischenstatus abgeben. meine menge an ru reicht für 12 monate und werde nach diesen entscheiden ob ich weitermache oder nicht. bis dahin wird aber diszipliniert durchgezogen egal ob sich veränderungen zeigen oder nicht.

---

Subject: Aw: RU-Anwenderthread  
Posted by [toaster1990](#) on Fri, 21 Mar 2014 20:01:53 GMT  
[View Forum Message](#) <> [Reply to Message](#)

Moin Zusammen,

seid 3 Wochen bin ich nun mal dabei, was ich bisher sagen kann. Das ich nachdem auftragen hin und wieder Kopfschmerzen für ca 30-45 min hab. Sowie direkt nachdem auftragen sich die Kopfhaut kühl anfühlt. Als ich in den ersten Tagen ein wenig Panik wegen den Kopfschmerzen bekommen habe und es für 3 Tage pausiert hab, hatte ich Juckreiz ohne ende. Seid einen Monat nehme ich kein Fin mehr, die Nebenwirkungen des Fin verschwinden endlich langsam =). Bin sehr auf den Erfolg mit RU gespannt. Ich hoffe das wir es nicht alle bereuen werden, aus uns selbst Versuchskanichen gemacht zu haben...

Meine Mischung ist 4% und Auftragsvolumen beträgt ca 1,5-2 ml.

---

Subject: Aw: RU-Anwenderthread  
Posted by [Billig](#) on Sat, 22 Mar 2014 00:02:08 GMT  
[View Forum Message](#) <> [Reply to Message](#)

Bin ab heute auch dabei.

ca 250mg/10 mL Bifon



Werde Fotos machen

---

---

Subject: Aw: RU-Anwenderthread  
Posted by [pilos](#) on Sat, 22 Mar 2014 07:35:05 GMT  
[View Forum Message](#) <> [Reply to Message](#)

---

toaster1990 schrieb am Fri, 21 March 2014 22:01

Meine Mischung ist 4%

in was gelöst?

---

---

Subject: Aw: RU-Anwenderthread  
Posted by [Eels](#) on Sat, 22 Mar 2014 08:22:30 GMT  
[View Forum Message](#) <> [Reply to Message](#)

---

Hab heute grad die Sendung von stopacne aus nl bekommen.Wollte mal schauen,wie so der Vergleich mit dem RU von kane und dem von stopacne aussieht.Also gleiche Mischung von beiden angemacht.Tatsächlich sind da grosse unterschiede zu erkennen.Bei kane ist meine Lösung getrübt und es löst sich nur schwer auf.Auch schleierhaftes ist zu erkennen .Bei stopacne ist sie sehr gut löslich und fast kristallklar.Beide Anbieter haben (wie Pilos schon gesagt hat)ja zweifelsohne originales RU.Der Reinheitsgrad soll ja bekanntlich zwischen 97-99% liegen.Auch auf die Temperatur soll das ganze ja eine Auswirkung haben.Trotzdem ist der Unterschied von beiden Lösungen ja enorm,wenn man bedenkt das diese vielleicht maximal 2-3% auseinander liegen.

---

---

Subject: Aw: RU-Anwenderthread  
Posted by [toaster1990](#) on Sat, 22 Mar 2014 10:28:08 GMT  
[View Forum Message](#) <> [Reply to Message](#)

---

In K&B Lösung

---

---

Subject: Aw: RU-Anwenderthread  
Posted by [ru-power](#) on Sat, 22 Mar 2014 12:00:23 GMT  
[View Forum Message](#) <> [Reply to Message](#)

---

Mein Dad ist jetzt seit dem 1.02 auch mit 25 mg RU dabei (NW6) und die ganze Rübe ist voller mittlerweile ca 0,4cm langen dünnen blonden Haaren (inkl. GHEs)  
Hab ihm jetzt noch Minox 5% besorgt, ich werd das denke ich auf 2% für ihn strecken und mit

---

dem RU versehen..

Drückt die Daumen

---

---

Subject: Aw: RU-Anwenderthread  
Posted by [chribe](#) on Sat, 22 Mar 2014 13:18:20 GMT  
[View Forum Message](#) <> [Reply to Message](#)

---

Würde noch warten mit dem Minox, ist sehr interessant was RU only alles erreichen kann, bzw. hätte man mal ein unverfälschtes Ergebnis.

---

---

Subject: Aw: RU-Anwenderthread  
Posted by [ru-power](#) on Sat, 22 Mar 2014 13:19:23 GMT  
[View Forum Message](#) <> [Reply to Message](#)

---

chribe schrieb am Sat, 22 March 2014 14:18 Würde noch warten mit dem Minox, ist sehr interessant was RU only alles erreichen kann, bzw. hätte man mal ein unverfälschtes Ergebnis. naja es war ne vollplatte vorher mit ca 150 terminalhaaren drauf

---

---

Subject: Aw: RU-Anwenderthread  
Posted by [egal123](#) on Sat, 22 Mar 2014 13:24:35 GMT  
[View Forum Message](#) <> [Reply to Message](#)

---

padesch schrieb am Sat, 22 March 2014 13:00 Mein Dad ist jetzt seit dem 1.02 auch mit 25 mg RU dabei (NW6) und die ganze Rübe ist voller mittlerweile ca 0,4cm langen dünnen blonden Haaren (inkl. GHEs)  
Hab ihm jetzt noch Minox 5% besorgt, ich werd das denke ich auf 2% für ihn strecken und mit dem RU versehen..

Drückt die Daumen

Find ich extrem cool

Berichte uns

---

---

Subject: Aw: RU-Anwenderthread  
Posted by [pilos](#) on Sat, 22 Mar 2014 13:42:19 GMT  
[View Forum Message](#) <> [Reply to Message](#)

---

padesch schrieb am Sat, 22 March 2014 14:00 Mein Dad ist jetzt seit dem 1.02 auch mit 25 mg RU dabei (NW6) und die ganze Rübe ist voller mittlerweile ca 0,4cm langen dünnen blonden Haaren (inkl. GHEs)

Hab ihm jetzt noch Minox 5% besorgt, ich werd das denke ich auf 2% für ihn strecken und mit dem RU versehen..

Drückt die Daumen

bei NW6

ist der folien-HINWEIS nützlich..

[http://www.alopezie.de/fud/index.php?t=tree&goto=274162&#msg\\_274162](http://www.alopezie.de/fud/index.php?t=tree&goto=274162&#msg_274162)

---

Subject: Aw: RU-Anwenderthread  
Posted by [ru-power](#) on Sat, 22 Mar 2014 15:14:27 GMT  
[View Forum Message](#) <> [Reply to Message](#)

pilos schrieb am Sat, 22 March 2014 14:42padesch schrieb am Sat, 22 March 2014 14:00Mein Dad ist jetzt seit dem 1.02 auch mit 25 mg RU dabei (NW6) und die ganze Rübe ist voller mittlerweile ca 0,4cm langen dünnen blonden Haaren (inkl. GHEs)

Hab ihm jetzt noch Minox 5% besorgt, ich werd das denke ich auf 2% für ihn strecken und mit dem RU versehen..

Drückt die Daumen

bei NW6

ist der folien-HINWEIS nützlich..

[http://www.alopezie.de/fud/index.php?t=tree&goto=274162&#msg\\_274162](http://www.alopezie.de/fud/index.php?t=tree&goto=274162&#msg_274162)

Danke, aber dazu werde ich ihn wohl eher nicht bringen können. Hab aber auch extra das flüssige Minox gekauft damit es nicht ganz so schnell einzieht.

Meinsde dass bei Leuten mit Haaren der Kram nicht so schnell einzieht? Das RU-Bifon trocknet ja auch binnen 10min oder so.. aber bleibt bappisch auf der kopfhaut

---

Subject: Aw: RU-Anwenderthread  
Posted by [pilos](#) on Sat, 22 Mar 2014 15:28:47 GMT  
[View Forum Message](#) <> [Reply to Message](#)

padesch schrieb am Sat, 22 March 2014 17:14pilos schrieb am Sat, 22 March 2014

14:42padesch schrieb am Sat, 22 March 2014 14:00Mein Dad ist jetzt seit dem 1.02 auch mit 25 mg RU dabei (NW6) und die ganze Rübe ist voller mittlerweile ca 0,4cm langen dünnen blonden Haaren (inkl. GHEs)

Hab ihm jetzt noch Minox 5% besorgt, ich werd das denke ich auf 2% für ihn strecken und mit dem RU versehen..

Drückt die Daumen

bei NW6

ist der folien-HINWEIS nützlich..

[http://www.alopezie.de/fud/index.php?t=tree&goto=274162&#msg\\_274162](http://www.alopezie.de/fud/index.php?t=tree&goto=274162&#msg_274162)

Danke, aber dazu werde ich ihn wohl eher nicht bringen können. Hab aber auch extra das flüssige Minox gekauft damit es nicht ganz so schnell einzieht.

Meinsde dass bei Leuten mit Haaren der Kram nicht so schnell einzieht? Das RU-Bifon trocknet ja auch binnen 10min oder so.. aber bleibt bappisch auf der kopfhaut

unter folie ist halt immer mehr

deshalb auch die idee mit dem bifon-ersatz

---

Subject: Aw: RU-Anwenderthread

Posted by [ru-power](#) on Sat, 22 Mar 2014 18:18:52 GMT

[View Forum Message](#) <> [Reply to Message](#)

---

pilos schrieb am Sat, 22 March 2014 16:28padesch schrieb am Sat, 22 March 2014 17:14pilos schrieb am Sat, 22 March 2014 14:42padesch schrieb am Sat, 22 March 2014 14:00Mein Dad ist jetzt seit dem 1.02 auch mit 25 mg RU dabei (NW6) und die ganze Rübe ist voller mittlerweile ca 0,4cm langen dünnen blonden Haaren (inkl. GHEs)

Hab ihm jetzt noch Minox 5% besorgt, ich werd das denke ich auf 2% für ihn strecken und mit dem RU versehen..

Drückt die Daumen

bei NW6

ist der folien-HINWEIS nützlich..

[http://www.alopezie.de/fud/index.php?t=tree&goto=274162&#msg\\_274162](http://www.alopezie.de/fud/index.php?t=tree&goto=274162&#msg_274162)

Danke, aber dazu werde ich ihn wohl eher nicht bringen können. Hab aber auch extra das flüssige Minox gekauft damit es nicht ganz so schnell einzieht.

Meinsde dass bei Leuten mit Haaren der Kram nicht so schnell einzieht? Das RU-Bifon trocknet ja auch binnen 10min oder so.. aber bleibt bappisch auf der kopfhaut

unter folie ist halt immer mehr

deshalb auch die idee mit dem bifon-ersatz

das glaube ich dir...

allerdings: soll der neue träger langsamer trocknen oder weniger bappen? es bleibt ja sowas bappiges auf der kopfhaut.. das müsste doch bzgl der penetration doch ganz gut sein (optisch aber natürlich kacke bei wenig resthaar)

---

Subject: Aw: RU-Anwenderthread  
Posted by [haarnarr](#) on Sat, 22 Mar 2014 19:20:58 GMT  
[View Forum Message](#) <> [Reply to Message](#)

hallo leute, bin jetzt 3 wochen auf ru, anfangs 50 mg, die letzte woche nur noch 30 mg und tdem leide ich leider unter einer nw. mein bestes stück fühlt sich an, ob es nicht mehr zu mir gehören wolle, libido vermindert und er kribelt dass es mir die nackenhaare aufstellen lässt.

hab jetzt noch um den daumen 8,5-9 mg ru luftdicht tiefgekühlt, wer es besser verträgt kann sich melden, ich gebe es billig ab.

---

Subject: Aw: RU-Anwenderthread  
Posted by [egal123](#) on Sat, 22 Mar 2014 19:32:37 GMT  
[View Forum Message](#) <> [Reply to Message](#)

haarnarr schrieb am Sat, 22 March 2014 20:20hallo leute, bin jetzt 3 wochen auf ru, anfangs 50 mg, die letzte woche nur noch 30 mg und tdem leide ich leider unter einer nw. mein bestes stück fühlt sich an, ob es nicht mehr zu mir gehören wolle, libido vermindert und er kribelt dass es mir die nackenhaare aufstellen lässt.

hab jetzt noch um den daumen 8,5-9 mg ru luftdicht tiefgekühlt, wer es besser verträgt kann sich melden, ich gebe es billig ab.

nimmst du sonst noch was? fin, dut oder dgl?

---

---

Subject: Aw: RU-Anwenderthread  
Posted by [haarnarr](#) on Sat, 22 Mar 2014 19:51:03 GMT  
[View Forum Message](#) <> [Reply to Message](#)

---

nein, nur keratene und ru mische ich mit minox an. von keratene kanns sicher nicht kommen. hab mich aber auch bei den amis schlau gemacht, wenn du nach ru+sides googelt findet sich schon ne menge. schade, mein haarausfall hat sich stark reduziert, ich litt auch unter fin unter extremen nw. brustspannen, flüssiges sperma usw. konnte ich nicht beklagen, welches ich unter fin auch hatte, nur dieses elendige gefühl in meinem besten stück...

---

---

Subject: Aw: RU-Anwenderthread  
Posted by [egal123](#) on Sat, 22 Mar 2014 19:53:23 GMT  
[View Forum Message](#) <> [Reply to Message](#)

---

haarnarr schrieb am Sat, 22 March 2014 20:51nein, nur keratene und ru mische ich mit minox an. von keratene kanns sicher nicht kommen. hab mich aber auch bei den amis schlau gemacht, wenn du nach ru+sides googelt findet sich schon ne menge. schade, mein haarausfall hat sich stark reduziert, ich litt auch unter fin unter extremen nw. brustspannen, flüssiges sperma usw. konnte ich nicht beklagen, welches ich unter fin auch hatte, nur dieses elendige gefühl in meinem besten stück...

Keratene seit wann? Zeitgleich mit der Ru-Einnahme?

---

---

Subject: Aw: RU-Anwenderthread  
Posted by [haarnarr](#) on Sat, 22 Mar 2014 20:08:14 GMT  
[View Forum Message](#) <> [Reply to Message](#)

---

nein, schon mehrere monate ohne nw

---

---

Subject: Aw: RU-Anwenderthread  
Posted by [ru-power](#) on Sat, 22 Mar 2014 20:34:54 GMT  
[View Forum Message](#) <> [Reply to Message](#)

---

haarnarr schrieb am Sat, 22 March 2014 20:51nein, nur keratene und ru mische ich mit minox an. von keratene kanns sicher nicht kommen. hab mich aber auch bei den amis schlau gemacht, wenn du nach ru+sides googelt findet sich schon ne menge. schade, mein haarausfall hat sich

stark reduziert, ich litt auch unter fin unter extremen nw. brustspannen, flüssiges sperma usw. konnte ich nicht beklagen, welches ich unter fin auch hatte, nur dieses elendige gefühl in meinem besten stück...

schwachsinn, frühestens nach 2-3 Monaten ändert sich was bzgl HA-Rate

dann setz es mal ab; ist nach wenigen tagen wieder alles ok dann scheinst du damit echt probs zu haben. haben aber die wenigsten!

---

Subject: Aw: RU-Anwenderthread

Posted by [haarnarr](#) on Sat, 22 Mar 2014 21:23:06 GMT

[View Forum Message](#) <> [Reply to Message](#)

---

wie gesagt, ich glaub nicht dass es so winige sind, wie gesagt, google und ru sides wirts dir bestätigen. mich wundert es nicht, weil auch unter fin hatte ich nach kürzester zeit extreme nw. wer fin gut verträgt, wird es ru auch vertragen, da bei mir die nw auch stark abgeschwächt waren. aber ich will und kann nichts riskieren, ich bin ein kandidat für ein post-finasteride syndrom. vll. probier ich einfach mal ket und hoffe, dass es ned so reinhaut wie ru...

---

Subject: Aw: RU-Anwenderthread

Posted by [frodo](#) on Sun, 23 Mar 2014 16:38:59 GMT

[View Forum Message](#) <> [Reply to Message](#)

---

bekommt man von ru ein shedding?

mir fallen lauter kleine haare aus... beobachtet das noch jmd.?

und in den geheimratsecken entwickelt sich auch ein heller flaum.

Nach dem auftragen hab ich auch ein leichtes kribbeln, taubheitsgefühl in der kopfhaut liegts am bifon?

lg frodo

---

Subject: Aw: RU-Anwenderthread

Posted by [Eels](#) on Sun, 23 Mar 2014 17:04:56 GMT

[View Forum Message](#) <> [Reply to Message](#)

---

frodo schrieb am Sun, 23 March 2014 17:38 bekommt man von ru ein shedding?

mir fallen lauter kleine haare aus... beobachtet das noch jmd.?

und in den geheimratsecken entwickelt sich auch ein heller flaum.

Nach dem auftragen hab ich auch ein leichtes kribbeln, taubheitsgefühl in der kopfhaut liegts am bifon?

lg frodo

Ja, ein leichtes shedding ist durchaus möglich. Habe ich auch gehabt. Ist bei mir so nach ca 6-7 Wochen aufgetreten. War aber nix gravierendes

---

Subject: Aw: RU-Anwenderthread  
Posted by [egal123](#) on Sun, 23 Mar 2014 17:07:33 GMT  
[View Forum Message](#) <> [Reply to Message](#)

---

frodo schrieb am Sun, 23 March 2014 17:38 bekommt man von ru ein schedding?  
mir fallen lauter kleine haare aus... beobachtet das noch jmd.?  
und in den geheimratsecken entwickelt sich auch ein heller flaum.  
Nach dem auftragen hab ich auch ein leichtes kribbeln, taubheitsgefühl in der kopfhaut  
liegts am bifon?  
lg frodo

ist bekannt

---

---

Subject: Aw: RU-Anwenderthread  
Posted by [humboldt](#) on Sun, 23 Mar 2014 18:33:33 GMT  
[View Forum Message](#) <> [Reply to Message](#)

---

haarnarr schrieb am Sat, 22 March 2014 20:20 hallo leute, bin jetzt 3 wochen auf ru, anfangs 50 mg, die letzte woche nur noch 30 mg und tdem leide ich leider unter einer nw. mein bestes



stück fühlt sich an, ob es nicht mehr zu mir gehören wolle, libido vermindert und er kribelt dass es mir die nackenhaare aufstellen lässt.

hab jetzt noch um den daumen 8,5-9 mg ru luftdicht tiefgekühlt, wer es besser verträgt kann sich melden, ich gebe es billig ab.

Das ist ja im Prinzip die Bestätigung dessen, was ich die ganze Zeit schon versuche zu sagen, wenn man mal etwas nach RU side effects gegoogled hat: RU geht auch schon bei Dosen von 30-50mg ins System, wenn du sogar Taubheitsgefühle in den Genitalien hast davon. Wenn es das tut, was macht dann der Metabolit, von dem überall geschrieben wird, der sich scheinbar eben nicht so schnell abbaut?

RU ist wohl einfach nix für diejenigen, die mit Fin schon starke antiandrogene Nebenwirkungen haben. Und wenn man Fin verträgt, brauchen die meisten auch nicht zu RU greifen. Da beißt sich die Katze doch in den Schwanz..

---

---

Subject: Aw: RU-Anwenderthread

Posted by [haarnarr](#) on Sun, 23 Mar 2014 19:10:54 GMT

[View Forum Message](#) <> [Reply to Message](#)

---

humboldt schrieb am Sun, 23 March 2014 19:33haarnarr schrieb am Sat, 22 March 2014 20:20hallo leute, bin jetzt 3 wochen auf ru, anfangs 50 mg, die letzte woche nur noch 30 mg und tdem leide ich leider unter einer nw. mein bestes stück fühlt sich an, ob es nicht mehr zu mir gehören wolle, libido vermindert und er kribelt dass es mir die nackenhaare aufstellen lässt.

hab jetzt noch um den daumen 8,5-9 mg ru luftdicht tiefgekühlt, wer es besser verträgt kann sich melden, ich gebe es billig ab.

Das ist ja im Prinzip die Bestätigung dessen, was ich die ganze Zeit schon versuche zu sagen, wenn man mal etwas nach RU side effects gegoogled hat: RU geht auch schon bei Dosen von 30-50mg ins System, wenn du sogar Taubheitsgefühle in den Genitalien hast davon. Wenn es das tut, was macht dann der Metabolit, von dem überall geschrieben wird, der sich scheinbar eben nicht so schnell abbaut?

RU ist wohl einfach nix für diejenigen, die mit Fin schon starke antiandrogene Nebenwirkungen haben. Und wenn man Fin verträgt, brauchen die meisten auch nicht zu RU greifen. Da beißt sich die Katze doch in den Schwanz..

du sprichst mir aus der seele humboldt, ich dreh durch, weil ich das ganze zeug überhaupt nicht vertrage. da aber mein haarausfall eher schleichend über die jahre fortschreitet, kanns ja vll. auch sein, dass evtl. eine viel niedrigere dosis ausreichen würde. bei padesch setzte es auf einmal sehr schnell gravierend ein, vll. verträgt man dann auch höhere dosen. ich probiers jetzt mal mit ket und das ist nur eine vermutung von mir, ich versteh einfach nicht, wie man auf dauer 1mg fin und 200 mg ru täglich auf der birne vertragen kann, so unterschiedlich sollten unsere körper auch nicht sein...

---

---

Subject: Aw: RU-Anwenderthread  
Posted by [Eels](#) on Sun, 23 Mar 2014 19:40:12 GMT  
[View Forum Message](#) <> [Reply to Message](#)

---

haarnarr schrieb am Sun, 23 March 2014 20:10humboldt schrieb am Sun, 23 March 2014 19:33haarnarr schrieb am Sat, 22 March 2014 20:20hallo leute, bin jetzt 3 wochen auf ru, anfangs 50 mg, die letzte woche nur noch 30 mg und tdem leide ich leider unter einer nw. mein bestes stück fühlt sich an, ob es nicht mehr zu mir gehören wolle, libido vermindert und er kribelt dass es mir die nackenhaare aufstellen lässt.

hab jetzt noch um den daumen 8,5-9 mg ru luftdicht tiefgekühlt, wer es besser verträgt kann sich melden, ich gebe es billig ab.

Das ist ja im Prinzip die Bestätigung dessen, was ich die ganze Zeit schon versuche zu sagen, wenn man mal etwas nach RU side effects gegoogled hat: RU geht auch schon bei Dosen von 30-50mg ins System, wenn du sogar Taubheitsgefühle in den Genitalien hast davon. Wenn es das tut, was macht dann der Metabolit, von dem überall geschrieben wird, der sich scheinbar eben nicht so schnell abbaut?

RU ist wohl einfach nix für diejenigen, die mit Fin schon starke antiandrogene Nebenwirkungen haben. Und wenn man Fin verträgt, brauchen die meisten auch nicht zu RU greifen. Da beißt sich die Katze doch in den Schwanz..

du sprichst mir aus der seele humboldt, ich dreh durch, weil ich das ganze zeug überhaupt nicht vertrage. da aber mein haarausfall eher schleichend über die jahre fortschreitet, kanns ja vll. auch sein, dass evtl. eine viel niedrigere dosis ausreichen würde. bei padesch setzte es auf einmal sehr schnell gravierend ein, vll. verträgt man dann auch höhere dosen. ich probiers jetzt mal mit ket und das ist nur eine vermutung von mir, ich versteh einfach nicht, wie man auf dauer 1mg fin und 200 mg ru täglich auf der birne vertragen kann, so unterschiedlich sollten unsere körper auch nicht sein...

Wer nimmt 200mg ru täglich

---

Subject: Aw: RU-Anwenderthread  
Posted by [Jackson](#) on Sun, 23 Mar 2014 20:03:03 GMT  
[View Forum Message](#) <> [Reply to Message](#)

---

frodo schrieb am Sun, 23 March 2014 17:38bekommt man von ru ein schedding?  
mir fallen lauter kleine haare aus... beobachtet das noch jmd.?  
und in den geheimratsecken entwickelt sich auch ein heller flaum.  
Nach dem auftragen hab ich auch ein leichtes kribbeln, taubheitsgefühl in der kopfhaut  
liegt am bifon?  
lg frodo

Beobachte dasselbe bei mir. Mir fallen viele kleine HAare aus. HA liegt bei ca. 30-40 pro tag. Zudem bekomme ich vom Bifon verstärkt Kopfhautjucken. Das sollte doch eigentlich umgekehrt sein.

Taubheitsgefühl habe ich aber nicht.

Veränderung bzgl. Verbesserung bis jetzt Null (2Monate Behandlung). Denke dazu ist es aber auch noch zu früh.

---

---

Subject: Aw: RU-Anwenderthread

Posted by [ru-power](#) on Sun, 23 Mar 2014 23:33:19 GMT

[View Forum Message](#) <> [Reply to Message](#)

---

pilos schrieb am Sat, 22 March 2014 14:42padesch schrieb am Sat, 22 March 2014 14:00Mein Dad ist jetzt seit dem 1.02 auch mit 25 mg RU dabei (NW6) und die ganze Rübe ist voller mittlerweile ca 0,4cm langen dünnen blonden Haaren (inkl. GHEs)  
Hab ihm jetzt noch Minox 5% besorgt, ich werd das denke ich auf 2% für ihn strecken und mit dem RU versehen..

Drückt die Daumen

bei NW6

ist der folien-HINWEIS nützlich..

[http://www.alopezie.de/fud/index.php?t=tree&goto=274162&#msg\\_274162](http://www.alopezie.de/fud/index.php?t=tree&goto=274162&#msg_274162)

gibt ja so abdecker für teller ( ist ne folie mit so ner art gummizug drumherum), hat er heute abend aufgesetzt.. hält sehr geil^^

auch sinnvoll für die Dut-topisch oder RU-Anwender MIT Haaren?!

---

---

Subject: Aw: RU-Anwenderthread

Posted by [pilos](#) on Mon, 24 Mar 2014 07:00:28 GMT

[View Forum Message](#) <> [Reply to Message](#)

---

padesch schrieb am Mon, 24 March 2014 01:33

gibt ja so abdecker für teller ( ist ne folie mit so ner art gummizug drumherum), hat er heute abend aufgesetzt.. hält sehr geil^^

auch sinnvoll für die Dut-topisch oder RU-Anwender MIT Haaren?!

so ne abdeckhaube für teller und töpfe ist doch völlig unpraktisch

für alles

frischaltefolie ist einfach dünner und praktischer und muss man nicht danach

säubern...ansonsten gibt es dann steak mit topicals...

---

Subject: Aw: RU-Anwenderthread  
Posted by [ru-power](#) on Mon, 24 Mar 2014 08:51:32 GMT  
[View Forum Message](#) <> [Reply to Message](#)

pilos schrieb am Mon, 24 March 2014 08:00padesch schrieb am Mon, 24 March 2014 01:33  
gibt ja so abdecker für teller ( ist ne folie mit so ner art gummizug drumherum), hat er heute  
abend aufgesetzt.. hält sehr geil^^

auch sinnvoll für die Dut-topisch oder RU-Anwender MIT Haaren?!

so ne abdeckhaube für teller und töpfe ist doch völlig unpraktisch

für alles

frischhaltefolie ist einfach dünner und praktischer und muss man nicht danach  
säubern...ansonsten gibt es dann steak mit topicals...

ok, is nur die frage der alltagstauglichkeit wäre perfekt für unseren norwood

nein ist keine abdeckhaube! es ist eine plastikfolie mit einer art gummizug.. wie eine mütze. also  
quasi frischhaltefolie als mütze kann man super über die birne spannen

---

Subject: Aw: RU-Anwenderthread  
Posted by [Haar20](#) on Mon, 24 Mar 2014 09:22:45 GMT  
[View Forum Message](#) <> [Reply to Message](#)

padesch schrieb am Mon, 24 March 2014 09:51,  
ok, is nur die frage der alltagstauglichkeit wäre perfekt für unseren norwood

,

der war zwar fies, aber nicht schlecht.

---

Subject: Aw: RU-Anwenderthread  
Posted by [ru-power](#) on Mon, 24 Mar 2014 09:30:35 GMT  
[View Forum Message](#) <> [Reply to Message](#)

Haar2O schrieb am Mon, 24 March 2014 10:22padesch schrieb am Mon, 24 March 2014 09:51, ok, is nur die frage der alltagstauglichkeit wäre perfekt für unseren norwood

der war zwar fies, aber nicht schlecht.

sowas hier

[http://www.shopblogger.de/blog/uploads/maerz\\_05/ganzneumelittaquicktiopseigentlichnurolletopfhauben.jpg](http://www.shopblogger.de/blog/uploads/maerz_05/ganzneumelittaquicktiopseigentlichnurolletopfhauben.jpg)

Was mich allerdings zum nachdenken bringt.. ob es groß was bringt (jetzt eher in Bezug auf RU):

Laut Studie wurde ja auch 1x vs 2x auftragen verglichen.. mit keinem Unterschied bzgl der Wirkung. Allerdings kA welches Vehikel die benutzt haben.

---

Subject: Aw: RU-Anwenderthread

Posted by [Haar2O](#) on Mon, 24 Mar 2014 09:45:29 GMT

[View Forum Message](#) <> [Reply to Message](#)

---

padesch schrieb am Mon, 24 March 2014 10:30,

sowas hier

[http://www.shopblogger.de/blog/uploads/maerz\\_05/ganzneumelittaquicktiopseigentlichnurolletopfhauben.jpg](http://www.shopblogger.de/blog/uploads/maerz_05/ganzneumelittaquicktiopseigentlichnurolletopfhauben.jpg)

lol...wenn das Zeug jetzt auch noch Toppics heißen würde wärs ideal...

---

Subject: Aw: RU-Anwenderthread

Posted by [toaster1990](#) on Mon, 24 Mar 2014 14:33:48 GMT

[View Forum Message](#) <> [Reply to Message](#)

---

Mal was altes über die Abbauprodukte des RU gefunden. Wäre net einer könnte es zusammenfassen=)

From the original 1994 paper in France, courtesy of El Duterino:

"As far as RU 58841 is concerned, two principal metabolites have been identified: RU 56279, resulting from N-dealkylation and RU 59416, the acid formed by oxidation of the butyl alcohol function. RU 56279 is formed in a very low proportion, representing about 1% of RU 58841 administered, compared with RU 59416, which represents 93%. RU 58841, a topically active

compound has little systemic activity. Its metabolites were therefore administered s.c. so as to mimic the complete passage of the compounds through the skin and to measure their effects at the level of the prostate and seminal vesicles. In these conditions, RU 56279 causes an important reduction in prostate and seminal vesicle weights (as after oral administration). RU 59416 on the other hand does not significantly modify these parameters. Furthermore, it displays a very low affinity for the androgen receptor (preliminary results, not yet published). Thus the lack of systemic effects of RU 58841 could be explained by the fact that it is metabolized principally to a compound which is inactive on accessory sex organ weight in the rat.

Thus, the dissociation of the effects RU 56187 and 58841 would therefore seem to be related to the extent of their metabolism and to the proportion of the common N-desalkyl metabolite formed.

RU 58841 being at present in clinical development for the local treatment of acne, alopecia and hirsutism, its pharmacokinetics have also been studied after cutaneous administration. The same metabolites were found in the plasma but at concentrations much lower than after i.v. administration. These results showing that RU 58841 is transformed primarily into an inactive metabolite suggest that, provided that its metabolism in man is the same as in the rat, it could be used topically without the risk of affecting accessory sex organ weight.

---

Subject: Aw: RU-Anwenderthread

Posted by [ru-power](#) on Mon, 24 Mar 2014 14:44:54 GMT

[View Forum Message](#) <> [Reply to Message](#)

---

toaster1990 schrieb am Mon, 24 March 2014 15:33Mal was altes über die Abbauprodukte des RU gefunden. Wäre net einer könnte es zusammenfassen=)

From the original 1994 paper in France, courtesy of El Duterino:

"As far as RU 58841 is concerned, two principal metabolites have been identified: RU 56279, resulting from N-dealkylation and RU 59416, the acid formed by oxidation of the butyl alcohol function. RU 56279 is formed in a very low proportion, representing about 1% of RU 58841 administered, compared with RU 59416, which represents 93%. RU 58841, a topically active compound has little systemic activity. Its metabolites

were therefore administered s.c. so as to mimic the complete passage of the compounds through the skin and to measure their effects at the level of the prostate and seminal vesicles. In these conditions, RU 56279 causes an important reduction in prostate and seminal vesicle weights (as after oral administration). RU 59416 on the other hand does not significantly modify these parameters. Furthermore, it displays a very low affinity for the androgen receptor (preliminary results, not yet published). Thus the lack of systemic effects of RU 58841 could be explained by the fact that it is metabolized principally to a compound which is inactive on accessory sex organ weight in the rat.

Thus, the dissociation of the effects RU 56187 and 58841 would therefore seem to be related to the extent of their metabolism and to the proportion of the common N-desalkyl metabolite formed.

RU 58841 being at present in clinical development for the local treatment of acne, alopecia and hirsutism, its pharmacokinetics have also been studied after cutaneous administration. The same metabolites were found in the plasma but at concentrations much lower than after i.v. administration. These results showing that RU 58841 is transformed primarily into an inactive metabolite suggest that, provided that its metabolism in man is the same as in the rat, it could be used topically without the risk of affecting accessory sex organ weight.

was dein Prob?

Es steht lediglich drin dass nur 1% Ru zu RU56279 metabolisiert und die systemische Aufnahme/Aktivität sehr gering ist. Der andere Metabolit ist mehr oder weniger irrelevant in bezug auf NWS.

Ich glaube ich habe ein leichtes Shedding.. Hab mir jetzt x-mal durch die Haare gerubbelt und hier liegen 30Stk wie lange hat das bei euch angehalten?

---

Subject: Aw: RU-Anwenderthread  
Posted by [Pandemonium](#) on Mon, 24 Mar 2014 16:37:12 GMT  
[View Forum Message](#) <> [Reply to Message](#)

Nicht, dass das die ersten Auswirkungen der Fin-Dosisreduzierung sind.

---

Subject: Aw: RU-Anwenderthread  
Posted by [ru-power](#) on Mon, 24 Mar 2014 16:38:30 GMT  
[View Forum Message](#) <> [Reply to Message](#)

Pandemonium schrieb am Mon, 24 March 2014 17:37Nicht, dass das die ersten Auswirkungen der Fin-Dosisreduzierung sind.  
das wäre dann in ca 2 Monaten der Fall

---

Subject: Aw: RU-Anwenderthread  
Posted by [Lyxor](#) on Mon, 24 Mar 2014 17:07:59 GMT  
[View Forum Message](#) <> [Reply to Message](#)

---

Stell bei mir auch ein Shedding fest...allerdings kann das wiederum in Verbindung mit Minox kommen

---

Subject: Aw: RU-Anwenderthread  
Posted by [Nemesis](#) on Mon, 24 Mar 2014 17:19:14 GMT  
[View Forum Message](#) <> [Reply to Message](#)

---

Ich nehme RU seit etwas mehr als 2 Monaten. Seit gestern habe ich starke Prostata-Schmerzen. Soll heißen, dass ich plötzlich mehrmals am Tag einen extrem starken Schmerz im Enddarm habe, als würde mir jemand mit einem Messer dort rumstochern. Der Schmerz verwindet dann nach ca. 10 Sekunden wieder genauso schnell, wie er gekommen ist.

Allg. fühlt es sich in der Region aber gerade unangenehm und gereizt an.

---

Subject: Aw: RU-Anwenderthread  
Posted by [Perio](#) on Mon, 24 Mar 2014 18:05:40 GMT  
[View Forum Message](#) <> [Reply to Message](#)

---

Nemesis schrieb am Mon, 24 March 2014 18:19Ich nehme RU seit etwas mehr als 2 Monaten. Seit gestern habe ich starke Prostata-Schmerzen. Soll heißen, dass ich plötzlich mehrmals am Tag einen extrem starken Schmerz im Enddarm habe, als würde mir jemand mit einem Messer dort rumstochern. Der Schmerz verwindet dann nach ca. 10 Sekunden wieder genauso schnell, wie er gekommen ist.

Allg. fühlt es sich in der Region aber gerade unangenehm und gereizt an.

Hast du auch Schmerzen beim Orgasmus in diesem Bereich?

Blut im Stuhl?

Schmerzen beim Wasserlassen? bzw. hat sich in diesem Bereich generell was geändert bzgl Farbe Geruch Häufigkeit etc.?

Ausfluss aus dem Penis am Morgen?

@RanDee

hast du mit Minox und RU gleichzeitig angefangen?

---

---



Subject: Aw: RU-Anwenderthread  
Posted by [pilos](#) on Mon, 24 Mar 2014 20:42:55 GMT  
[View Forum Message](#) <> [Reply to Message](#)

---

padesch schrieb am Mon, 24 March 2014 10:51pilos schrieb am Mon, 24 March 2014 08:00padesch schrieb am Mon, 24 March 2014 01:33  
gibt ja so abdecker für teller ( ist ne folie mit so ner art gummizug drumherum), hat er heute abend aufgesetzt.. hält sehr geil^^

auch sinnvoll für die Dut-topisch oder RU-Anwender MIT Haaren?!

so ne abdeckhaube für teller und töpfe ist doch völlig unpraktisch

für alles

frischhaltefolie ist einfach dünner und praktischer und muss man nicht danach säubern...ansonsten gibt es dann steak mit topicals...

ok, is nur die frage der alltagstauglichkeit wäre perfekt für unseren norwood

nein ist keine abdeckhaube! es ist eine plastikfolie mit einer art gummizug.. wie eine mütze. also quasi frischhaltefolie als mütze kann man super über die birne spannen

das nennt sich auch abdeckhaube nicht nur harte schalen sind abdeckhauben...eine badehaube/haarhaube..ist auch eine haube..und ist kein helm...

---

Subject: Aw: RU-Anwenderthread  
Posted by [Lyxor](#) on Mon, 24 Mar 2014 21:07:35 GMT  
[View Forum Message](#) <> [Reply to Message](#)

---

Perio schrieb am Mon, 24 March 2014 19:05  
@RanDee  
hast du mit Minox und RU gleichzeitig angefangen?

Ja hab beides gleichzeitig begonnen. Deswegen kanns wie gesagt auch von Minox kommen bzw. verstärkt dadurch sein.

---

Subject: Aw: RU-Anwenderthread  
Posted by [humboldt](#) on Tue, 25 Mar 2014 10:32:37 GMT  
[View Forum Message](#) <> [Reply to Message](#)

---

Nemesis schrieb am Mon, 24 March 2014 18:19Ich nehme RU seit etwas mehr als 2 Monaten.

Seit gestern habe ich starke Prostata-Schmerzen. Soll heißen, dass ich plötzlich mehrmals am Tag einen extrem starken Schmerz im Enddarm habe, als würde mir jemand mit einem Messer dort rumstochern. Der Schmerz verwindet dann nach ca. 10 Sekunden wieder genauso schnell, wie er gekommen ist.

Allg. fühlt es sich in der Region aber gerade unangenehm und gereizt an.

Nemesis schrieb am Sat, 01 March 2014 22:55Hallo? Was interpretiert ihr denn wieder hier rein? Das mit dem libidoverlust kam von MIR und ich habe schon gesagt, dass man das nicht RU zuschreiben kann, weil ich manchmal so Phasen im Leben habe. Also bleibt mal aufn Teppich...

Kann man auch starke Prostata-Schmerzen nicht dem RU zuschreiben, weil man manchmal so Phasen im Leben hat?

Also bleib ich mal aufm Teppich..und nein, RU geht nicht ins System.

---

---

Subject: Aw: RU-Anwenderthread

Posted by [egal123](#) on Tue, 25 Mar 2014 10:44:16 GMT

[View Forum Message](#) <> [Reply to Message](#)

---

humboldt schrieb am Tue, 25 March 2014 11:32Nemesis schrieb am Mon, 24 March 2014 18:19Ich nehme RU seit etwas mehr als 2 Monaten. Seit gestern habe ich starke Prostata-Schmerzen. Soll heißen, dass ich plötzlich mehrmals am Tag einen extrem starken Schmerz im Enddarm habe, als würde mir jemand mit einem Messer dort rumstochern. Der Schmerz verwindet dann nach ca. 10 Sekunden wieder genauso schnell, wie er gekommen ist.

Allg. fühlt es sich in der Region aber gerade unangenehm und gereizt an.

Nemesis schrieb am Sat, 01 March 2014 22:55Hallo? Was interpretiert ihr denn wieder hier rein? Das mit dem libidoverlust kam von MIR und ich habe schon gesagt, dass man das nicht RU zuschreiben kann, weil ich manchmal so Phasen im Leben habe. Also bleibt mal aufn Teppich...

Kann man auch starke Prostata-Schmerzen nicht dem RU zuschreiben, weil man manchmal so Phasen im Leben hat?

Also bleib ich mal aufm Teppich..und nein, RU geht nicht ins System.

humboldt@ warum so zynisch? bild dir einfach deine meinung. du wetterst jeden augenblick der sich ergibt auf AA. das bringt dich persönlich aber kein deut weiter.

alles was gemacht wird ist eben ein trial & error. willst du deinen haarausfall behandeln, musst du leider gewisse risiken eingehen... oder man lässt es eben ganz bleiben...

---

---

Subject: Aw: RU-Anwenderthread

Posted by [humboldt](#) on Tue, 25 Mar 2014 11:32:20 GMT

[View Forum Message](#) <> [Reply to Message](#)

---

Sollte keinesfalls zynisch rüberkommen. Ich finde es nur wichtig, mal deutlich zu machen, dass auch RU kein Leitungswasser ist, das man sich auf den Kopf schmiert. Man hat bisweilen bei den ganzen Hypes den Eindruck, das nicht sein kann, was nicht sein darf. Selektive Wahrnehmung halt..das ist allzu menschlich, weil es doch ein Mittel geben muss, was wirkt und keine Nebenwirkungen verursacht. RU ist es jedenfalls augenscheinlich nicht.

Und wenn du da von "Wettern gegen AGA" sprichst, so hast du völlig recht, egal123. Ich bin frustriert mittlerweile, weil wir im Jahr 2014 sind und wir uns immer noch anhand der gleichen Mittel wie vor 15 Jahren einreden, sie würden gut verträglich bei guter Wirkung sein, ohne dass "the cure" auch nur ansatzweise in Reichweite kommt. Das hat wirklich eine gewisse Tragikomik.

Wenn ich also nur mal nach den aktuellen Hypes mit Dut-topisch, Progesteron und RU kummuliert mein Regimen schon ungefiltert und auf die ganzen gut gemeinten Ratschläge hin umgestellt hätte, würde die Chance nicht klein sein, dass ich mit "stechenden Kopfschmerzen, Gynoansatz und lähmender Müdigkeit" und "kaum vorhandener Libido bei starken Prostataschmerzen und extrem starken Schmerzen im Enddarm bzw. Taubheitsgefühlen in den Genitalien" meinen Alltag versuche zu bewältigen. Das sind by the way alles Zitate aus aktuellen User-Feedbacks und nicht auf meinem Mist gewachsen. Das kann doch nicht die Lösung sein?! Zumal ich ehrlich gesagt nicht verstehe, wie man da noch unbelastet seinem Job nachgehen kann. Ich muss da geistig auf der Höhe und konzentriert sein und kann mir keine Aussetzer leisten. Wie lässt sich das bitte in Einklang bringen mit SOLCHEN Schilderungen?? Sagt es mir, ich versuche es nur zu verstehen.

---

Subject: Aw: RU-Anwenderthread

Posted by [egal123](#) on Tue, 25 Mar 2014 11:41:52 GMT

[View Forum Message](#) <> [Reply to Message](#)

---

humboldt schrieb am Tue, 25 March 2014 12:32

Und wenn du da von "Wettern gegen AGA" sprichst,

Meinte

AA = Antiandrogene

Ja ich kann deine Bedenken nachvollziehen. Du bist nicht der einzige der frustriert ist. Nur finde ich, du solltest mal den Leuten die Chance geben das objektive vom subjektiven zu trennen. Die Wahrheit bei den ganzen Antiandrogenen liegt doch nämlich irgendwo in der Mitte. Viele vertragen die topische Applikation gut, manche eben weniger. Aber wenn du immer nur bemüht

bist auf NWs aufmerksam zu machen verzehrst du eben gewaltig das Bild.

Gib den Leuten doch die Chance das ganze richtig einzuschätzen. Wir sind alle alt genug und tragen daher die Verantwortung für unser Tun und Handeln.

Das Ru kein Hustenbonbon ist, weiß jeder der sich damit beschäftigt...

---

---

Subject: Aw: RU-Anwenderthread  
Posted by [humboldt](#) on Tue, 25 Mar 2014 11:57:48 GMT  
[View Forum Message](#) <> [Reply to Message](#)

---

Ich kann dir wie gesagt durchaus beipflichten, deshalb werde ich mich jetzt auch mal ne Zeit lang hier aus dem Forum zurückziehen.

Der ganze Frust kommt nur deshalb grad wieder hoch, weil ich mich mit einem "Dejà vu" konfrontiert sehe..als ich zB. vor knapp 10 Jahren über damals unbekannte Fin-Nebenwirkungen wie schlechte Leberwerte (Gamma GT teils Verdoppelung des Referenzwertes) und starke antiandrogene Augenprobleme berichtete, wurde das als Einbildung abgetan. Mittlerweile kann man hier ganze Threads zu "ggt und Fin" lesen und ständig kriege ich noch pm's zu "sunken eyes"-Erfahrungen anderer Boardmember. Das nur mal als Erklärungsversuch, dass ich das Glas eher als halb leer betrachte bzw. dem ganzen wahrscheinlich pessimistischer gegenüber stehe als andere.

Ich brauche einfach ein nebenwirkungsarmes AGA-Regimen, das ich mit meinem Alltag gut vereinbaren kann. Und das habe ich trotz dem ganzen Trial&Error über zig Jahre noch nicht mal ansatzweise gefunden.

Was für diese Suche an sinnloser Lebenszeitverschwendung drauf geht, lässt sich in Worten gar nicht ausdrücken.

User wie Benutzer81 haben das scheinbar schon längst erkannt und daraus ihre Konsequenzen gezogen.

Deshalb bin ich auch erstmal weg

---

---

Subject: Aw: RU-Anwenderthread  
Posted by [egal123](#) on Tue, 25 Mar 2014 12:07:39 GMT  
[View Forum Message](#) <> [Reply to Message](#)

---

humboldt schrieb am Tue, 25 March 2014 12:57.

Ich brauche einfach ein nebenwirkungsarmes AGA-Regimen, das ich mit meinem Alltag gut vereinbaren kann. Und das habe ich trotz dem ganzen Trial&Error über zig Jahre noch nicht mal ansatzweise gefunden.

Das ist jetzt zwar sehr OT aber es gibt da was, un zwar Cb 03-01. Keine Nebenwirkungen, bessere Wirkung als Fin bezogen auf die Haare. Das zeigen die Studien am Menschen!

Vorteil: Wurde bereits am Menschen getestet. Phase 1 (alopecie) u 2 (acne) beendet. Phase 2 bzw 3 startet heuer noch.

hervorragendes Sicherheitsprofil.

Nachteil: gibts im moment nur über kane zu erwerben.

---

---

Subject: Aw: RU-Anwenderthread

Posted by [humboldt](#) on Tue, 25 Mar 2014 12:43:55 GMT

[View Forum Message](#) <> [Reply to Message](#)

---

egal123 schrieb am Tue, 25 March 2014 13:07humboldt schrieb am Tue, 25 March 2014 12:57.

Ich brauche einfach ein nebenwirkungsarmes AGA-Regimen, das ich mit meinem Alltag gut vereinbaren kann. Und das habe ich trotz dem ganzen Trial&Error über zig Jahre noch nicht mal ansatzweise gefunden.

Das ist jetzt zwar sehr OT aber es gibt da was, un zwar Cb 03-01. Keine Nebenwirkungen, bessere Wirkung als Fin bezogen auf die Haare. Das zeigen die Studien am Menschen!

Vorteil: Wurde bereits am Menschen getestet. Phase 1 (alopecie) u 2 (acne) beendet. Phase 2 bzw 3 startet heuer noch.

hervorragendes Sicherheitsprofil.

Nachteil: gibts im moment nur über kane zu erwerben.

Würde Cb sofort testen. Das hätte ich RU auch vorgezogen, leider ist da ja das Vehikel-Problem wohl noch nicht gelöst. Wobei laut pilos diesbezüglich ja Möglichkeiten bestehen. krx hat es auch schon in seinem Regimen.

Weißt du, welche Dosis und vor allem welches Vehikel die in den Studien verwendet haben? Wenn es nämlich Dosen wie bei RU sind, wird man bei Cb schnell ziemlich arm bei diesen Gramm-Kosten..

---

---

Subject: Aw: RU-Anwenderthread

Posted by [ru-power](#) on Tue, 25 Mar 2014 12:45:04 GMT

[View Forum Message](#) <> [Reply to Message](#)

---

humboldt schrieb am Tue, 25 March 2014 13:43egal123 schrieb am Tue, 25 March 2014 13:07humboldt schrieb am Tue, 25 March 2014 12:57.

Ich brauche einfach ein nebenwirkungsarmes AGA-Regimen, das ich mit meinem Alltag gut vereinbaren kann. Und das habe ich trotz dem ganzen Trial&Error über zig Jahre noch nicht mal ansatzweise gefunden.

Das ist jetzt zwar sehr OT aber es gibt da was, unzwär Cb 03-01. Keine Nebenwirkungen, bessere Wirkung als Fin bezogen auf die Haare. Das zeigen die Studien am Menschen!

Vorteil: Wurde bereits am Menschen getestet. Phase 1 (alopezie) u 2 (acne) beendet. Phase 2 bzw 3 startet heuer noch.

hervorragendes Sicherheitsprofil.

Nachteil: gibts im moment nur über kane zu erwerben.

Das hätte ich RU auch vorgezogen, leider ist da ja das Vehikel-Problem noch nicht gelöst. Wobei laut pilos diesbezüglich ja Möglichkeiten bestehen. krx hat es auch schon in seinem Regimen.

Weißt du, welche Dosis die in den Studien verwendet haben? Wenn es nämlich Dosen wie bei RU sind, wird man bei Cb schnell ziemlich arm bei diesen Gramm-Kosten

1-5%

---

Subject: Aw: RU-Anwenderthread  
Posted by [egal123](#) on Tue, 25 Mar 2014 13:09:09 GMT  
[View Forum Message](#) <> [Reply to Message](#)

---

padesch schrieb am Tue, 25 March 2014 13:45humboldt schrieb am Tue, 25 March 2014 13:43egal123 schrieb am Tue, 25 March 2014 13:07humboldt schrieb am Tue, 25 March 2014 12:57.

Ich brauche einfach ein nebenwirkungsarmes AGA-Regimen, das ich mit meinem Alltag gut vereinbaren kann. Und das habe ich trotz dem ganzen Trial&Error über zig Jahre noch nicht mal ansatzweise gefunden.

Das ist jetzt zwar sehr OT aber es gibt da was, unzwär Cb 03-01. Keine Nebenwirkungen, bessere Wirkung als Fin bezogen auf die Haare. Das zeigen die Studien am Menschen!

Vorteil: Wurde bereits am Menschen getestet. Phase 1 (alopezie) u 2 (acne) beendet. Phase 2 bzw 3 startet heuer noch.

hervorragendes Sicherheitsprofil.

Nachteil: gibts im moment nur über kane zu erwerben.

Das hätte ich RU auch vorgezogen, leider ist da ja das Vehikel-Problem noch nicht gelöst. Wobei laut pilos diesbezüglich ja Möglichkeiten bestehen. krx hat es auch schon in seinem Regimen.

Weißt du, welche Dosis die in den Studien verwendet haben? Wenn es nämlich Dosen wie bei RU sind, wird man bei Cb schnell ziemlich arm bei diesen Gramm-Kosten

1-5%

1 % ist quasi äquivalent zu 5 %. weniger als ein % des Wirkstoffes gelangt in die Blutbahn. Einmal in der Blutbahn angelangt ist es sofort unschädlich, da die umwandlung in cortisol erfolgt.

1g kosten ca 180 Euro. kommt man bei 10 mg dosis ca 100 mal aus - .

Versuch ist es wert!

---

Subject: Aw: RU-Anwenderthread  
Posted by [humboldt](#) on Tue, 25 Mar 2014 13:16:59 GMT  
[View Forum Message](#) <> [Reply to Message](#)

Und Vehikel?

---

Subject: Aw: RU-Anwenderthread  
Posted by [egal123](#) on Tue, 25 Mar 2014 13:18:32 GMT  
[View Forum Message](#) <> [Reply to Message](#)

humboldt schrieb am Tue, 25 March 2014 14:16Und Vehikel?

wird in sehr naher zukunft gelöst

---

Subject: Aw: RU-Anwenderthread  
Posted by [Lyxor](#) on Tue, 25 Mar 2014 16:02:14 GMT  
[View Forum Message](#) <> [Reply to Message](#)

egal123 schrieb am Tue, 25 March 2014 13:07  
Nachteil: gibts im moment nur über kane zu erwerben.

Also wenn das der einzige Nachteil ist?! Dann ist es ja DAS Wundermittel schlechthin???

---

Subject: Aw: RU-Anwenderthread  
Posted by [ru-power](#) on Tue, 25 Mar 2014 16:05:48 GMT  
[View Forum Message](#) <> [Reply to Message](#)

RanDee schrieb am Tue, 25 March 2014 17:02egal123 schrieb am Tue, 25 March 2014 13:07  
Nachteil: gibts im moment nur über kane zu erwerben.

Also wenn das der einzige Nachteil ist?! Dann ist es ja DAS Wundermittel schlechthin???

meiner Meinung nach nur in Verbindung mit Ionthoporesis wirksam.. so wie es auch in der Studie angewandt wird.

Glaube nicht dass ihr damit was erreicht..

ich glaube auch nicht dass es viel besser wie RU wirkt, aber weniger NWs sicherlich

Macht euch bei RU nicht verrückt mit den NWs.. probiert doch aus und urteilt selber.. ist ja nicht so wie bei Fin dass man monatelang noch nachwehen hat.. zumindest habe ich davon noch nichts gelesen

Ja, wenn es so wirkt wie angepriesen wäre es ein geniales Zeug

---

---

Subject: Aw: RU-Anwenderthread

Posted by [Lyxor](#) on Tue, 25 Mar 2014 16:51:43 GMT

[View Forum Message](#) <> [Reply to Message](#)

---

Seh ich genau so, padesch!

Außerdem darf man nicht vergessen, dass RU ja auch in einer Studie am Menschen getestet wurde...außerdem haben wir bis jetzt einen oder zwei Ausreißer, bei denen RU nennenswerte NWs hervorruft. Der Rest (inkl. mir) scheint ja damit ganz gut zu fahren...einfach mal abwarten und Tee trinken würde ich sagen

---

---

Subject: Aw: RU-Anwenderthread

Posted by [humboldt](#) on Tue, 25 Mar 2014 17:29:41 GMT

[View Forum Message](#) <> [Reply to Message](#)

---

padesch schrieb am Tue, 25 March 2014 17:05

meiner Meinung nach nur in Verbindung mit Ionthoporesis wirksam.. so wie es auch in der Studie angewandt wird.

Glaube nicht dass ihr damit was erreicht..

ich glaube auch nicht dass es viel besser wie RU wirkt, aber weniger NWs sicherlich

Was führt dich zu der Annahme, dass man damit nichts erreicht, padesch? Das Vehikel oder der Wirkstoff selbst? Ist dieses Ionthoporesis schwierig, herzustellen bzw. zu beziehen? Gibt's da Nachteile?

---

---

Subject: Aw: RU-Anwenderthread

Posted by [ru-power](#) on Tue, 25 Mar 2014 17:38:06 GMT

[View Forum Message](#) <> [Reply to Message](#)

---

humboldt schrieb am Tue, 25 March 2014 18:29 padesch schrieb am Tue, 25 March 2014 17:05

---



meiner Meinung nach nur in Verbindung mit Ionthoporesis wirksam.. so wie es auch in der Studie angewandt wird.

Glaube nicht dass ihr damit was erreicht..

ich glaube auch nicht dass es viel besser wie RU wirkt, aber weniger NWs sicherlich

Was führt dich zu der Annahme, dass man damit nichts erreicht, padesch? Das Vehikel oder der Wirkstoff selbst? Ist dieses Ionthoporesis schwierig, herzustellen bzw. zu beziehen? Gibt's da Nachteile?

bis auf eine Person habe ich noch von keinem Erfolg gehört - ganz im Gegensatz zu RU. Es gibt zu wenig Information.. es wirkt neben antiandrogen noch antiinflammatorisch und antifibrotisch.. das ist der Vorteil von CB

diese I.: ein Gerät dass das CB quasi in die Kopfhaut "katapultiert".. ich glaube die Größe von CB oder so macht da Probleme..

mit anderen Vehikeln wären auch andere Antiandrogene viel wirksamer.

humboldt, kauf doch hier jmd einfach 2g RU ab und teste es. Bei RU sollte es keine bleibenden NWs geben bzw sie sind schnell wieder verschwunden. VII ist es doch etwas für dich..

Ich kann dir sagen - in meiner 2 Wochen Fin+Dut+Ket Pause habe ich schon die NWs von dem Kram bemerkt, hab in der Zeit aber noch weiter RU benutzt und hatte wirklich 0 Nebenwirkungen! Ich will nichts verharmlosen, ich weiß was Fin machen kann.. mir ging es anfangs auch richtig dreckig (müde, Brainfog). Aber dagegen ist RU echt super

---

Subject: Aw: RU-Anwenderthread

Posted by [humboldt](#) on Tue, 25 Mar 2014 18:03:50 GMT

[View Forum Message](#) <> [Reply to Message](#)

---

padesch schrieb am Tue, 25 March 2014 18:38

humboldt, kauf doch hier jmd einfach 2g RU ab und teste es. Bei RU sollte es keine bleibenden NWs geben bzw sie sind schnell wieder verschwunden. VII ist es doch etwas für dich..

Ich kann dir sagen - in meiner 2 Wochen Fin+Dut+Ket Pause habe ich schon die NWs von dem Kram bemerkt, hab in der Zeit aber noch weiter RU benutzt und hatte wirklich 0 Nebenwirkungen! Ich will nichts verharmlosen, ich weiß was Fin machen kann.. mir ging es anfangs auch richtig dreckig (müde, Brainfog). Aber dagegen ist RU echt super

Schon geschehen, ich werde RU ja testen, aber ich geb mich diesbzgl. keinen Illusionen hin. Nemesis hatte ja unter Fin auch Probleme und verträgt jetzt RU scheinbar auch nicht optimal. Aber um das euch mal zu verdeutlichen, wie sensitiv ich mittlerweile gegenüber Antiandrogenen durch die ganzen Fin-Jahre und der damit verbundenen Rezeptorsensibilisierung reagiere, ein Beispiel, das ich auch schon egal123 geschrieben habe:

Ich habe vor kurzem zufällig für die Haare ein Duschgel aus dem Bioladen benutzt, um mir die Haare zu waschen. Das enthielt einen hohen Anteil von Teebaum- und Lavendelöl. Im weiteren Verlauf hatte ich plötzlich Brust- und Hodenziehen, wie unter Fin. Genau wie trockene Augen und abends bzw. am nächsten Tag noch war die Libido ziemlich unten.

Daraufhin habe ich bei google mal Teebaumöl+Libido eingegeben und habe folgendes gefunden:

<http://www.aerzteblatt.de/archiv/57051>

Das ist doch nicht normal, dass man mittlerweile soo sensibilisiert reagiert. Ket nehme ich ja auch noch weiterhin und da ist es wie gesagt in abgeschwächter Form das gleiche. Aber es ist in leichter Form antiandrogen und erträglich..

Übrigens hatte ich vorher niemals diese Probleme. Ich habe ne ganze Zeit lang ja Fin oral und topisch Nanoadeno2 (was hier damals einige getestet hatten) parallel genommen und hatte keinerlei antiandrogene Nebenwirkungen. Super vertragen alles, bis es irgendwann immer schlechter wurde..glaubt es oder nicht.

---

Subject: Aw: RU-Anwenderthread  
Posted by [Nemesis](#) on Tue, 25 Mar 2014 23:38:56 GMT  
[View Forum Message](#) <> [Reply to Message](#)

Also diese stechenden Schmerzen in der Prostata sind weg. Im Moment habe ich nur ein leichtes unangenehmes Gefühl in der Prostata, wenn ich beim urinieren die letzten Tropfen rausdrücken möchte. Also einen leichten Schmerz. Aber deutlich besser als gestern.

Ich habe RU NICHT weggelassen oder die Dosis reduziert. Wahrscheinlich hatte RU nix mit den Problemen zu tun gehabt.

---

Subject: Aw: RU-Anwenderthread  
Posted by [humboldt](#) on Tue, 25 Mar 2014 23:45:32 GMT  
[View Forum Message](#) <> [Reply to Message](#)

padesch schrieb am Tue, 25 March 2014 17:05  
meiner Meinung nach nur in Verbindung mit Ionthoporesis wirksam  
diese I.: ein Gerät dass das CB quasi in die Kopfhaut "katapultiert".. ich glaube die Größe von CB oder so macht da Probleme..  
mit anderen Vehikeln wären auch andere Antiandrogene viel wirksamer.

Ich hab's gefunden: <http://m.youtube.com/watch?v=bOQfjZ9-Akw>

Und wie krieg ich mit der Batterie und den zwei Schüsseln das Zeug jetzt in die Kopfhaut?

---

Subject: Aw: RU-Anwenderthread  
Posted by [Haar2O](#) on Wed, 26 Mar 2014 07:36:31 GMT  
[View Forum Message](#) <> [Reply to Message](#)

Nemesis schrieb am Wed, 26 March 2014 00:38,

Ich habe RU NICHT weggelassen oder die Dosis reduziert. Wahrscheinlich hatte RU nix mit den Problemen zu tun gehabt.

Eben...Problem ist nur dass hier alle ihre Wehwehchen reinschreiben...was natürlich wieder zu globaler Panik führt.

---

Subject: Aw: RU-Anwenderthread  
Posted by [humboldt](#) on Wed, 26 Mar 2014 10:07:20 GMT  
[View Forum Message](#) <> [Reply to Message](#)

Naja, lieber eher sensibel die feedbacks verfassen und versuchen, sich so ein möglichst gutes Gesamtbild zu machen (gerade bei recht neuen und unerforschten Sachen) als selektiv von seinen Nebenwirkungen zu berichten und dann weiß die Allgemeinheit später nicht, ob das statistisch signifikant vorkommt..

Es wird hier ja auch nicht über ungewöhnliche Begleiterscheinungen geschrieben, sondern sie sind immer gleicher Natur bei Antiandrogenen: Prostataschmerzen, Taubheitsgefühl in den Genitalien, Gyno, trockene Haut und Augen, Müdigkeit etc.

---

Subject: Aw: RU-Anwenderthread  
Posted by [Haar2O](#) on Wed, 26 Mar 2014 10:16:20 GMT  
[View Forum Message](#) <> [Reply to Message](#)

humboldt schrieb am Wed, 26 March 2014 11:07Naja, lieber eher sensibel die feedbacks verfassen und versuchen, sich so ein möglichst gutes Gesamtbild zu machen (gerade bei recht neuen und unerforschten Sachen) als selektiv von seinen Nebenwirkungen zu berichten und dann weiß die Allgemeinheit später nicht, ob das statistisch signifikant vorkommt..

„

Absolut richtig...das Problem ist ja auch nicht das Reinschreiben verschiedener Symptome, sondern die schon öfter erwähnte, darauf folgende völlig vorschnelle, unüberlegte Panikmache einiger weniger User, das hat nämlich absolut nichts mehr mit rationaler Beurteilung der Situation zu tun.

---

Subject: Aw: RU-Anwenderthread  
Posted by [Mallediva](#) on Thu, 27 Mar 2014 19:01:15 GMT  
[View Forum Message](#) <> [Reply to Message](#)

normal, dass das ru+bifon so mega schnell einzieht/trocknet?

---

Subject: Aw: RU-Anwenderthread

Posted by [cursor](#) on Thu, 27 Mar 2014 19:02:32 GMT

[View Forum Message](#) <> [Reply to Message](#)

---

Malldive schrieb am Thu, 27 March 2014 20:01normal, dass das ru+bifon so mega schnell einzieht/trocknet?

Bei mir ists auch binnen weniger minuten getrocknet/eingezogen. Bleibt nur ne klebrige Schicht übrig.

---

---

Subject: Aw: RU-Anwenderthread

Posted by [Eels](#) on Thu, 27 Mar 2014 19:13:08 GMT

[View Forum Message](#) <> [Reply to Message](#)

---

Malldive schrieb am Thu, 27 March 2014 20:01normal, dass das ru+bifon so mega schnell einzieht/trocknet?

Ja zieht schnell ein

---

---

Subject: Aw: RU-Anwenderthread

Posted by [Meister Eder](#) on Fri, 28 Mar 2014 19:16:02 GMT

[View Forum Message](#) <> [Reply to Message](#)

---

Hallo zusammen,

Hab mich selbst nie zu Wort gemeldet hier sondern immer nur Informationen abgezogen Aber jetzt hab ich ein Problem mit einer RU-Bestellung (über Western Union) und dieses Problem wurde (glaube ich) noch nicht beschrieben - drum schreibe ich jetzt doch mal selbst etwas. Western union will von mir Telefonnummer, Adresse, Geburtsdatum und Ausweisnummer des Beneficiarys haben. Ich habe daraufhin beim Kaneshop nachgefragt, aber die haben mir nur eine Telefonnummer und eine Adresse geschickt. Western union will aber meine Transaktion nicht fertigstellen, so lange die nicht die nicht den Typen identifizieren können. Hattet ihr mal ein ähnliches Problem und könnt mir da weiterhelfen? Tut mir Leid, wenn ich das hier im RU-Anwenderthread poste und nicht im Produktbezug - dachte es passt besser hier weil Haar20 auch hier beschrieben hatte, wie die Bestellung abläuft.

Grüße,

Benjamin

32 Jahre, Haarausfall seit 26 (?), Tonsuropfer

---

---

Subject: Aw: RU-Anwenderthread

Posted by [Lyxor](#) on Fri, 28 Mar 2014 20:19:49 GMT

[View Forum Message](#) <> [Reply to Message](#)

---

Hey Benjamin,

hab auch über den Kane Shop damals bestellt, allerdings lief es bei mir ohne Probleme.

Mein Tipp: ruf doch mal bei Western Union direkt an (gibt eine kostenlose Servicehotline). Hatte

---

ich damals auch gemacht, weil meine Transaktion ein Tag lang erst geprüft wurde. Die helfen dir da bestimmt weiter!

---

---

Subject: Aw: RU-Anwenderthread  
Posted by [egal123](#) on Fri, 28 Mar 2014 22:07:56 GMT  
[View Forum Message](#) <> [Reply to Message](#)

---

Meister Eder schrieb am Fri, 28 March 2014 20:16Hallo zusammen,  
Hab mich selbst nie zu Wort gemeldet hier sondern immer nur Informationen abgezogen Aber jetzt hab ich ein Problem mit einer RU-Bestellung (über Western Union) und dieses Problem wurde (glaube ich) noch nicht beschrieben - drum schreibe ich jetzt doch mal selbst etwas. Western union will von mir Telefonnummer, Adresse, Geburtsdatum und Ausweisnummer des Beneficiarys haben. Ich habe daraufhin beim Kaneshop nachgefragt, aber die haben mir nur eine Telefonnummer und eine Adresse geschickt. Western union will aber meine Transaktion nicht fertigstellen, so lange die nicht die nicht den Typen identifizieren können. Hattet ihr mal ein ähnliches Problem und könnt mir da weiterhelfen? Tut mir Leid, wenn ich das hier im RU-Anwenderthread poste und nicht im Produktbezug - dachte es passt besser hier weil Haar20 auch hier beschrieben hatte, wie die Bestellung abläuft.  
Grüße,  
Benjamin

32 Jahre, Haarausfall seit 26 (?), Tonsuropfer

Machs einfach per Banküberweisung

---

---

Subject: Aw: RU-Anwenderthread  
Posted by [Meister Eder](#) on Fri, 28 Mar 2014 22:08:28 GMT  
[View Forum Message](#) <> [Reply to Message](#)

---

Hi RanDee,  
danke für deine Hilfe. Hatte Western Union schon 2 mal angerufen. Kostenpflichtig, weil ich nicht in Deutschland wohne zur Zeit. Hab versucht, sie zu überzeugen, die Transaktion auch ohne all diese Details auszuführen. Antwort: "Nein, für eine Transaktion nach China brauchen wir "immer" diese Details. Wir müssen die Person identifizieren können." Die Überweisung ist jetzt gestoppt und wird rückgängig gemacht, wenn ich nicht Ausweisnummer und Geburtsdatum von dem Empfänger ausfindig machen kann... sowas beklopptes! Und bei allen anderen gab's an dieser Stelle nie Probleme?  
Grüße,  
Benjamin

---

---

Subject: Aw: RU-Anwenderthread  
Posted by [egal123](#) on Fri, 28 Mar 2014 22:16:00 GMT

---

Meister Eder schrieb am Fri, 28 March 2014 23:08Hi RanDee,  
danke für deine Hilfe. Hatte Western Union schon 2 mal angerufen. Kostenpflichtig, weil ich nicht in Deutschland wohne zur Zeit. Hab versucht, sie zu überzeugen, die Transaktion auch ohne all diese Details auszuführen. Antwort: "Nein, für eine Transaktion nach China brauchen wir "immer" diese Details. Wir müssen die Person identifizieren können." Die Überweisung ist jetzt gestoppt und wird rückgängig gemacht, wenn ich nicht Ausweisnummer und Geburtsdatum von dem Empfänger ausfindig machen kann... sowas beklopptes! Und bei allen anderen gab's an dieser Stelle nie Probleme?

Grüße,  
Benjamin

Zahl es einfach per Banküberweisung ein -----) bank wire transfer

---

---

Subject: Aw: RU-Anwenderthread  
Posted by [Meister Eder](#) on Fri, 28 Mar 2014 22:28:56 GMT

[View Forum Message](#) <> [Reply to Message](#)

---

egal123 schrieb am Fri, 28 March 2014 23:07Meister Eder schrieb am Fri, 28 March 2014 20:16Hallo zusammen,

Hab mich selbst nie zu Wort gemeldet hier sondern immer nur Informationen abgezogen Aber jetzt hab ich ein Problem mit einer RU-Bestellung (über Western Union) und dieses Problem wurde (glaube ich) noch nicht beschrieben - drum schreibe ich jetzt doch mal selbst etwas. Western union will von mir Telefonnummer, Adresse, Geburtsdatum und Ausweisnummer des Beneficiarys haben. Ich habe daraufhin beim Kaneshop nachgefragt, aber die haben mir nur eine Telefonnummer und eine Adresse geschickt. Western union will aber meine Transaktion nicht fertigstellen, so lange die nicht die nicht den Typen identifizieren können. Hattet ihr mal ein ähnliches Problem und könnt mir da weiterhelfen? Tut mir Leid, wenn ich das hier im RU-Anwenderthread poste und nicht im Produktbezug - dachte es passt besser hier weil Haar2O auch hier beschrieben hatte, wie die Bestellung abläuft.

Grüße,  
Benjamin

32 Jahre, Haarausfall seit 26 (?), Tonsuropfer

Machs einfach per Banküberweisung

Hab ich ja gemacht - haargenau so, wie von Haar2O beschrieben - blödes Wortspiel Hab das Geld an Western Union überwiesen. Dann hab ich von Western Union eine Transaktionsnummer erhalten, die ich dann an den Kane shop weitergeleitet hab. 1 Tag später meldet sich der Kane shop, dass Western Union diese Transaktionsnummer nichts sagen würde. Kurz darauf meldet sich dann aber Western Union, dass sie das Geld erhalten haben aber dass der Transfer vorerst gestoppt wurde, weil sie noch weitere Informationen von mir brauchen. Ich soll sie doch bitte anrufen. Kostenpflichtig, da ich im Ausland wohne zur Zeit. Hab ich gemacht - dort haben sie mir dann diese besagten Fragen gestellt und sich bedankt, dass ich (trotzdem) Western Union nutze. Habe die Fragen an den Kane-Shop weitergeleitet. Die haben

sich nur mit Telefonnummer und Adresse zurückgemeldet und gesagt, dass eigentlich der Name allein ausreichen muss. Hab wieder bei WU angerufen. Die pochen aber auf Ausweisnummer und Geburtsdatum: "wir müssen den Empfänger ja identifizieren können". Der Kane Shop antwortet nicht mehr. Hmmm - keiner kennt dieses Problem? Was hab ich falsch gemacht?

Grüße,  
Benjamin

---

---

Subject: Aw: RU-Anwenderthread  
Posted by [pilos](#) on Fri, 28 Mar 2014 22:39:14 GMT  
[View Forum Message](#) <> [Reply to Message](#)

---

kane ist ein dämlicher laden..... fur ru gibt es stopacne

---

---

Subject: Aw: RU-Anwenderthread  
Posted by [egal123](#) on Sat, 29 Mar 2014 08:46:09 GMT  
[View Forum Message](#) <> [Reply to Message](#)

---

Meister Eder schrieb am Fri, 28 March 2014 23:28egal123 schrieb am Fri, 28 March 2014 23:07Meister Eder schrieb am Fri, 28 March 2014 20:16Hallo zusammen, Hab mich selbst nie zu Wort gemeldet hier sondern immer nur Informationen abgezogen Aber jetzt hab ich ein Problem mit einer RU-Bestellung (über Western Union) und dieses Problem wurde (glaube ich) noch nicht beschrieben - drum schreibe ich jetzt doch mal selbst etwas. Western union will von mir Telefonnummer, Adresse, Geburtsdatum und Ausweisnummer des Beneficiarys haben. Ich habe daraufhin beim Kaneshop nachgefragt, aber die haben mir nur eine Telefonnummer und eine Adresse geschickt. Western union will aber meine Transaktion nicht fertigstellen, so lange die nicht die nicht den Typen identifizieren können. Hattet ihr mal ein ähnliches Problem und könnt mir da weiterhelfen? Tut mir Leid, wenn ich das hier im RU-Anwenderthread poste und nicht im Produktbezug - dachte es passt besser hier weil Haar2O auch hier beschrieben hatte, wie die Bestellung abläuft.

Grüße,  
Benjamin

32 Jahre, Haarausfall seit 26 (?), Tonsuropfer

Machs einfach per Banküberweisung

Hab ich ja gemacht - haargenau so, wie von Haar2O beschrieben - blödes Wortspiel Hab das Geld an Western Union überwiesen. Dann hab ich von Western Union eine Transaktionsnummer erhalten, die ich dann an den Kane shop weitergeleitet hab. 1 Tag später meldet sich der Kane shop, dass Western Union diese Transaktionsnummer nichts sagen

würde. Kurz darauf meldet sich dann aber Western Union, dass sie das Geld erhalten haben aber dass der Transfer vorerst gestoppt wurde, weil sie noch weitere Informationen von mir brauchen. Ich soll sie doch bitte anrufen. Kostenpflichtig, da ich im Ausland wohne zur Zeit. Hab ich gemacht - dort haben sie mir dann diese besagten Fragen gestellt und sich bedankt, dass ich (trotzdem) Western Union nutze. Habe die Fragen an den Kane-Shop weitergeleitet. Die haben sich nur mit Telefonnummer und Adresse zurückgemeldet und gesagt, dass eigentlich der Name allein ausreichen muss. Hab wieder bei WU angerufen. Die pochen aber auf Ausweisnummer und Geburtsdatum: "wir müssen den Empfänger ja identifizieren können". Der Kane Shop antwortet nicht mehr. Hmmm - keiner kennt dieses Problem? Was hab ich falsch gemacht?  
Grüße,  
Benjamin

So meinte ich das nicht. Du hast ja die Option entweder Western Union oder Bank wire transfer. 2teres wird per Beleg bei der Bank überwiesen.

---

Subject: Aw: RU-Anwenderthread  
Posted by [Eels](#) on Sat, 29 Mar 2014 09:41:48 GMT  
[View Forum Message](#) <> [Reply to Message](#)

pilos schrieb am Fri, 28 March 2014 23:39  
kane ist ein dämlicher laden..... fur ru gibt es stopacne

was auch auffällt ist die verpackung, die ist beim nl shop um längen besser.

---

Subject: Aw: RU-Anwenderthread  
Posted by [thereishope](#) on Sat, 29 Mar 2014 11:15:05 GMT  
[View Forum Message](#) <> [Reply to Message](#)

hab mal noch ne frage zu diesem bifon zeugs. das ist ja eine lotion gegen pilze usw, also zur behandlung von problemen auf (!) der kopfhaut. dh es sollte doch im interesse des erfidners sein, dass der wirkstoff auf der kopfhaut bleibt und dort sein job verrichtet.

wir wollen aber ru anwenden, was ja durch die kopfhaut kommen soll, bzw zu den haarfollikeln kommen soll. seid ihr euch sicher, dass bifon für diesen zweck ideal ist? ichh meine da sind ja auch zusatzstoffe wie öle und so zeugs drinne.

---

Subject: Aw: RU-Anwenderthread  
Posted by [Nemesis](#) on Sat, 29 Mar 2014 11:42:59 GMT  
[View Forum Message](#) <> [Reply to Message](#)



pilos schrieb am Fri, 28 March 2014 23:39  
kane ist ein dämlicher laden..... fur ru gibt es stopacne

Dachte immer kane sei das nonplusultra wo alle bestellen sollen!?

---

---

Subject: Aw: RU-Anwenderthread  
Posted by [noname1985](#) on Sat, 29 Mar 2014 12:57:53 GMT  
[View Forum Message](#) <> [Reply to Message](#)

---

pilos schrieb am Fri, 28 March 2014 23:39  
kane ist ein dämlicher laden..... fur ru gibt es stopacne

Wenn ihr etwas genauer lesen würdet, wüsstet ihr das wir STOPACNE als sichere Quelle eingestuft haben:

---

---

Subject: Aw: RU-Anwenderthread  
Posted by [Meister Eder](#) on Sat, 29 Mar 2014 15:49:22 GMT  
[View Forum Message](#) <> [Reply to Message](#)

---

noname1985 schrieb am Sat, 29 March 2014 13:57pilos schrieb am Fri, 28 March 2014 23:39  
kane ist ein dämlicher laden..... fur ru gibt es stopacne

Wenn ihr etwas genauer lesen würdet, wüsstet ihr das wir STOPACNE als sichere Quelle eingestuft haben:

Hi,  
immer wieder der Vorwurf mit dem nicht genau lesen... du musst schreiben " ihr müsst ALLES lesen" oder zumindest "ihr müsst MEHR lesen" - aber nicht "ihr müsst genau lesen". Das was ich lese, ist normaler Weise genau gelesen - aber dieses Forum ist doch schon recht groß und jeden Tag kommen tausend neue Informationen dazu. Und dann steht die benötigte Information

aber auch nicht immer am richtigen Platz sondern wurde von irgendjemand irgendwo in nem anderen Thread gepostet (wobei es trotzdem rechr gut gegliedert ist hier! Aber alles lässt sich nunmal nicht ordnen). Ich hatte eben gesehen, dass viele über Kaneshop bestellen und dass es sogar ne Anleitung hier in diesem Thread für die Bestellung gibt. Da dachte ich, das kann ich auch - tja, wohl doch zu blöd für diese Welt

Ich lass mir jetzt mein Geld von Western Union zurücküberweisen und bestell bei Stopacne. Der Kaneshop antwortet mir nicht mehr - der Chinese, dem ich das Geld überweisen soll, hat wohl keine Passnummer und auch kein Geburtsdatum sondern nur eine Telefonnummer (die ich nicht anrufen werde, um ihn selbst nach Passnummer und Geburtsdatum zu fragen, weil in China - wenn das überhaupt stimmt).

Grüße,  
Benjamin

---

---

Subject: Aw: RU-Anwenderthread  
Posted by [REMOLAN](#) on Sat, 29 Mar 2014 19:10:08 GMT  
[View Forum Message](#) <> [Reply to Message](#)

---

pilos schrieb am Fri, 28 March 2014 23:39  
kane ist ein dämlicher laden..... fur ru gibt es stopacne

Aber das RU ist schon echt oder?!

Ich habe bei AnagenInc bestellt und das gehört zu Kane oder?

Ich habe jedenfalls mit Pay Pal bezahlt und hatte die Sendung nach nur 6 Tagen!

---

---

Subject: Aw: RU-Anwenderthread  
Posted by [Nemesis](#) on Sat, 29 Mar 2014 19:18:57 GMT  
[View Forum Message](#) <> [Reply to Message](#)

---

Bei kane haben die meisten bestellt, das sollte schon passen.

---

---

Subject: Aw: RU-Anwenderthread  
Posted by [pilos](#) on Sat, 29 Mar 2014 20:07:36 GMT  
[View Forum Message](#) <> [Reply to Message](#)

---

Nemesis schrieb am Sat, 29 March 2014 21:18Bei kane haben die meisten bestellt, das sollte schon passen.

es geht um diese dämmliche klimmzüge mit der überweisung

---

---

Subject: Aw: RU-Anwenderthread  
Posted by [Meister Eder](#) on Sat, 29 Mar 2014 21:44:06 GMT  
[View Forum Message](#) <> [Reply to Message](#)

pilos schrieb am Sat, 29 March 2014 21:07Nemesis schrieb am Sat, 29 March 2014 21:18Bei kane haben die meisten bestellt, das sollte schon passen.

es geht um diese dämmliche klimmzüge mit der überweisung

Ja - siehe Meine Bestellung - plötzlich wollten sie Adresse, Ausweisnummer, Telefonnummer und Geburtsdatum des Empfängers.

---

Subject: Aw: RU-Anwenderthread  
Posted by [Haar2O](#) on Sat, 29 Mar 2014 21:47:37 GMT  
[View Forum Message](#) <> [Reply to Message](#)

Yo...das wir wohl ne Sicherheitsüberprüfung oder so sein...bestells einfach hier und gut ist.<http://www.stopacne.nl/de/ru58841/>

---

Subject: Aw: RU-Anwenderthread  
Posted by [Meister Eder](#) on Sat, 29 Mar 2014 22:38:05 GMT  
[View Forum Message](#) <> [Reply to Message](#)

Haar2O schrieb am Sat, 29 March 2014 22:47Yo...das wir wohl ne Sicherheitsüberprüfung oder so sein...bestells einfach hier und gut ist.<http://www.stopacne.nl/de/ru58841/>  
ja hab ich schon gemacht - wie lang dauert's denn bei denen so ca.? Bin mal gespannt wie das jetzt läuft mit der Verwaltungsgebühr bei Western Union. Die werden se sicher abkassieren. Schon ne Frechheit von Western Union: Ne Transaktion anbieten, dann die Transaktion als unmöglich einstufen und dann für den Aufwand eine Verwaltungsgebühr abkassieren. Ich entwickle grad eine Geschäftsidee

---

Subject: Aw: RU-Anwenderthread  
Posted by [Haar2O](#) on Sat, 29 Mar 2014 22:44:31 GMT  
[View Forum Message](#) <> [Reply to Message](#)

Meister Eder schrieb am Sat, 29 March 2014 23:38,  
ja hab ich schon gemacht - wie lang dauert's denn bei denen so ca.? Bin mal gespannt wie das jetzt läuft mit der Verwaltungsgebühr bei Western Union. Die werden se sicher abkassieren. Schon ne Frechheit von Western Union: Ne Transaktion anbieten, dann die Transaktion als unmöglich einstufen und dann für den Aufwand eine Verwaltungsgebühr abkassieren. Ich entwickle grad eine Geschäftsidee

Keine Ahnung wie lange das dauert....laut der User die da bestellt haben nicht länger als ein paar Tage.

WU wird dir mit 100%iger Sicherheit den vollen Betrag zurück überweisen...da es keine Transaktion gab dürfen die auch keine Transaktionsgebühren kassieren.

---

---

Subject: Aw: RU-Anwenderthread  
Posted by [Meister Eder](#) on Sun, 30 Mar 2014 07:52:09 GMT  
[View Forum Message](#) <> [Reply to Message](#)

---

Hallo zusammen,  
mal ganz davon abgesehen, dass der Kane shop auch viel teurer ist... 10 g kosten dort ca. 200 € und bei Stopacne kosten 10g ca. 138,50 €. Sind immerhin mehr als 60 € Unterschied. Haar2O, vielleicht solltest du deinen ersten Beitrag hier im Anwenderthread editieren, wo du beschreibst, wie man über den Kane Shop bestellt. Das war zwar gut beschrieben und war sicher auch einiges an Aufwand für dich aber offensichtlich ist the Kane shop (mittlerweile?) nicht mehr der beste Anbieter - unnötig kompliziert und deutlich teurer. Als ich deine Anleitung gelesen hab, dachte ich gleich "that's the way to go" statt mich nach nem anderen Anbieter umzusehen. Stopacne ist einfacher und mehr als 60 € billiger.  
Grüße,  
Benjamin

---

---

Subject: Aw: RU-Anwenderthread  
Posted by [pilos](#) on Sun, 30 Mar 2014 08:20:44 GMT  
[View Forum Message](#) <> [Reply to Message](#)

---

Meister Eder schrieb am Sun, 30 March 2014 10:52 Haar2O, vielleicht solltest du deinen ersten Beitrag hier im Anwenderthread editieren, wo du beschreibst, wie man über den Kane Shop bestellt. Das war zwar gut beschrieben und war sicher auch einiges an Aufwand für dich aber offensichtlich ist the Kane shop (mittlerweile?) nicht mehr der beste Anbieter - unnötig kompliziert und deutlich teurer. Als ich deine Anleitung gelesen hab, dachte ich gleich "that's the way to go" statt mich nach nem anderen Anbieter umzusehen. Stopacne ist einfacher und mehr als 60 € billiger.

schon weil die meisten nur den anfang durchlesen und schon loslegen.....

---

Subject: Aw: RU-Anwenderthread  
Posted by [Haar2O](#) on Sun, 30 Mar 2014 08:37:13 GMT  
[View Forum Message](#) <> [Reply to Message](#)

Meister Eder schrieb am Sun, 30 March 2014 09:52Hallo zusammen,  
mal ganz davon abgesehen, dass der Kane shop auch viel teurer ist... 10 g kosten dort ca. 200 € und bei Stopacne kosten 10g ca. 138,50 €. Sind immerhin mehr als 60 € Unterschied.  
Haar2O, vielleicht solltest du deinen ersten Beitrag hier im Anwenderthread editieren, wo du beschreibst, wie man über den Kane Shop bestellt. Das war zwar gut beschrieben und war sicher auch einiges an Aufwand für dich aber offensichtlich ist the Kane shop (mittlerweile?) nicht mehr der beste Anbieter - unnötig kompliziert und deutlich teurer. Als ich deine Anleitung gelesen hab, dachte ich gleich "that's the way to go" statt mich nach nem anderen Anbieter umzusehen. Stopacne ist einfacher und mehr als 60 € billiger.  
Grüße,  
Benjamin

Klingt nach ner sinnvollen Maßnahme...das kann ich jetzt aber nicht mehr einfach ändern, ich werd im Laufe des Tages mal eine Audienz bei Mona erbitten.  
Werd auch gleich noch anageninc als europäische RU-Quelle hinzufügen.

---

Subject: Aw: RU-Anwenderthread  
Posted by [kumulu](#) on Sun, 30 Mar 2014 15:44:03 GMT  
[View Forum Message](#) <> [Reply to Message](#)

krx,

hattest du Zollprobleme mit CB aus China?  
Wurde es nach D oder Ö geliefert?

kumulu

---

Subject: Aw: RU-Anwenderthread  
Posted by [Meister Eder](#) on Mon, 31 Mar 2014 05:28:48 GMT  
[View Forum Message](#) <> [Reply to Message](#)

Hi Haar2O,  
heute schreibt mir der Kane Shop folgendes:

Dear customer,

Thanks for your contact again.

Currently, Europe shop online can support credit card and paypal payment.

<http://anageninc.com>

Pls order it on Europe shop online.

Warm Regards,

The Kane Shop

Hab gleich mal interessehalber nachgeachaut, weil du ja auch Anagenic erwähnt hast. Wusste gar nicht, dass der Kane Shop und Anagenic zusammenhängen (oder warum sollte der Kane shop sonst Anagenic empfehlen?). Auf jeden Fall bei Anagenic kosten 10 g 185 €. Also auch nochmal 45 € teurer als Stopacne. Wenn du editierst, kannst du das ja erwähnen.

Qualitätsunterschiede - keine Ahnung...? Für mich sieht's einfach nur so aus, wie wenn die 45 € teurer wären. Zumindest kannst du ja auf den Sachverhalt aufmerksam machen.

Grüße,

Benjamin

---

---

Subject: Aw: RU-Anwenderthread

Posted by [Haar2O](#) on Mon, 31 Mar 2014 07:21:47 GMT

[View Forum Message](#) <> [Reply to Message](#)

---

Meister Eder schrieb am Mon, 31 March 2014 07:28,

Hab gleich mal interessehalber nachgeachaut, weil du ja auch Anagenic erwähnt hast. Wusste gar nicht, dass der Kane Shop und Anagenic zusammenhängen (oder warum sollte der Kane shop sonst Anagenic empfehlen?). Auf jeden Fall bei Anagenic kosten 10 g 185 €. Also auch nochmal 45 € teurer als Stopacne. Wenn du editierst, kannst du das ja erwähnen.

Qualitätsunterschiede - keine Ahnung...? Für mich sieht's einfach nur so aus, wie wenn die 45 € teurer wären. Zumindest kannst du ja auf den Sachverhalt aufmerksam machen.

Grüße,

Benjamin

Ja...Anageninc ist sozusagen die Europäische Zweigstelle von Kane.

Der Vorteil ist dass die PayPal akzeptieren und der Versand im Gegensatz zu Kane nur ein paar Tage dauert. Und wie ich kürzlich erfahren habe kann man über Anageninc (obwohl es auf der Seite nicht ersichtlich ist) sämtlichen anderen Kram von Kane ordern, das gilt auch für Minox Sulfat. Zu diesem Zweck einfach ne Mail schreiben. Ich werd mich jetzt mal ranmachen und editieren.(lassen).

---

---

Subject: Aw: RU-Anwenderthread

Posted by [DerRipper](#) on Mon, 31 Mar 2014 14:04:25 GMT

[View Forum Message](#) <> [Reply to Message](#)

---

So ich nutze 1ml 2% RU nun seit 2 Wochen und habe bisher keine Effekt bezüglich der Haare gemerkt, allerdings wird seit ungefähr 5-6 Tagen ein merkwürdiges Gefühl (würde ich am ehesten als Drücken oder so einstufen) immer deutlicher....

Ich werde heute mal eine nur 1% Mixtur machen und schauen, was passiert...

---

---

Subject: Aw: RU-Anwenderthread  
Posted by [pilos](#) on Mon, 31 Mar 2014 14:16:39 GMT  
[View Forum Message](#) <> [Reply to Message](#)

---

DerRipper schrieb am Mon, 31 March 2014 17:04: So ich nutze 1ml 2% RU nun seit 2 Wochen und habe bisher keine Effekt bezüglich der Haare gemerkt

nach 2 wochen nix gemerkt....

---

---

Subject: Aw: RU-Anwenderthread  
Posted by [egal123](#) on Mon, 31 Mar 2014 14:26:14 GMT  
[View Forum Message](#) <> [Reply to Message](#)

---

DerRipper schrieb am Mon, 31 March 2014 16:04: allerdings wird seit ungefähr 5-6 Tagen ein merkwürdiges Gefühl (würde ich am ehesten als Drücken oder so einstufen) immer deutlicher....  
Ich werde heute mal eine nur 1% Mixtur machen und schauen, was passiert...

meinst du ein taubes gefühl der kopfhaut? soll ein positives zeichen sein, warum auch immer.

ich würde mal 6 monate minimum 2 % durchziehen und danach abwägen. 1 % wird vielfach als zu gering bewertet

---

---

Subject: Aw: RU-Anwenderthread  
Posted by [DerRipper](#) on Mon, 31 Mar 2014 14:45:21 GMT  
[View Forum Message](#) <> [Reply to Message](#)

---

Ach mein Beitrag war falsch im meine im Intimbereich ist dieses Drücken...

---

---

Subject: Aw: RU-Anwenderthread  
Posted by [samy1.0](#) on Mon, 31 Mar 2014 16:59:24 GMT  
[View Forum Message](#) <> [Reply to Message](#)

---

DerRipper schrieb am Mon, 31 March 2014 16:45Ach mein Beitrag war falsch im meinte im Intimbereich ist dieses Drücken...

Na kla

Entspannt euch mal, ihr redet euch teilweise so viel ein.

---

Subject: Aw: RU-Anwenderthread  
Posted by [Perio](#) on Mon, 31 Mar 2014 19:00:28 GMT  
[View Forum Message](#) <> [Reply to Message](#)

Prinzipiell finde ich es gut, wenn Leute ihren Körper und ihr Befinden beobachten und nichts auf die leichte Schulter nehmen. Doch ihr solltet euch fragen, was es euch und uns bringt, wenn ihr jeglichen Verdacht und jedes erdenkliche Gefühl hier äußert? Bekannterweise trägt eine innere Einstellung maßgeblich zum (Miss)Erfolg einer Behandlung bei. Wenn ihr alles hier teilt, auch Dinge, wo ihr euch über Zusammenhänge nicht einmal sicher seid, dann trägt ihr womöglich nicht nur zum eigenen Misserfolg bei, sondern auch zu dem von andern. Bitte haltet euch das vor Augen. Natürlich ist es wichtig von Nebenwirkungen zu berichten. Aber bitte nur, wenn ihr sie sicher wahrnimmt und euch über die Zusammenhänge zum entsprechenden Medikament sicher seid.

Allen weiterhin viel Erfolg! Ich freue mich über weitere Erfahrungsberichte mit Ru

---

Subject: Aw: RU-Anwenderthread  
Posted by [PeterNorth](#) on Mon, 31 Mar 2014 19:53:59 GMT  
[View Forum Message](#) <> [Reply to Message](#)

DerRipper schrieb am Mon, 31 March 2014 16:45Ach mein Beitrag war falsch im meinte im Intimbereich ist dieses Drücken...

zu enge hose an (Ei eingeklemmt)

---

Subject: Aw: RU-Anwenderthread  
Posted by [Perio](#) on Tue, 01 Apr 2014 07:58:01 GMT  
[View Forum Message](#) <> [Reply to Message](#)

Hat eigentlich noch jemand der Anwender eine trockenere/weniger fettende Kopfhaut beobachten können?

---

Subject: Aw: RU-Anwenderthread  
Posted by [pudge](#) on Tue, 01 Apr 2014 09:19:27 GMT



[View Forum Message](#) <> [Reply to Message](#)

---

Perio schrieb am Tue, 01 April 2014 09:58 Hat eigentlich noch jemand der Anwender eine trockenere/weniger fettende Kopfhaut beobachten können?

ja. haare staubtrocken und vorher immer relativ schnell fettig

---

---

Subject: Aw: RU-Anwenderthread  
Posted by [frodo](#) on Tue, 01 Apr 2014 09:36:19 GMT  
[View Forum Message](#) <> [Reply to Message](#)

---

hab auch ne trockene kopfhaut und  
mir wachsen ganz viele helle haare in den geheimratsecken und auch aufm oberkopf...  
fällt schon richtig ins auge  
bin allerdings erst etwas länger als nen monat dabei... bin auf die nächsten monate gespannt  
und NW = 0

---

---

Subject: Aw: RU-Anwenderthread  
Posted by [Haar2O](#) on Tue, 01 Apr 2014 09:45:16 GMT  
[View Forum Message](#) <> [Reply to Message](#)

---

frodo schrieb am Tue, 01 April 2014 11:36 hab auch ne trockene kopfhaut und  
Interessant....kann das ganz und gar nicht von mir bestätigen.

frodo schrieb am Tue, 01 April 2014 11:36  
mir wachsen ganz viele helle haare in den geheimratsecken und auch aufm oberkopf...

Das wiederum kann ich bestätigen...vor allem an der Haarinie/GHE`s

Also, net nachlässig werden Leutz.

---

---

Subject: Aw: RU-Anwenderthread  
Posted by [chribe](#) on Tue, 01 Apr 2014 09:47:19 GMT  
[View Forum Message](#) <> [Reply to Message](#)

---

Wie willst du bei NW 0 beurteilen können, das dir da noch so viele Haare wachsen? Bist du blond oder dunkelhaarig?

---

---

Subject: Aw: RU-Anwenderthread  
Posted by [egal123](#) on Tue, 01 Apr 2014 09:56:24 GMT

---

[View Forum Message](#) <> [Reply to Message](#)

---

chribe schrieb am Tue, 01 April 2014 11:47Wie willst du bei NW 0 beurteilen können, das dir da noch so viele Haare wachsen? Bist du blond oder dunkelhaarig?

er meinte nebenwirkungen ist gleich 0 ...

---

---

Subject: Aw: RU-Anwenderthread  
Posted by [chribe](#) on Tue, 01 Apr 2014 09:59:09 GMT

[View Forum Message](#) <> [Reply to Message](#)

---

egal123 schrieb am Tue, 01 April 2014 11:56chribe schrieb am Tue, 01 April 2014 11:47Wie willst du bei NW 0 beurteilen können, das dir da noch so viele Haare wachsen? Bist du blond oder dunkelhaarig?

er meinte nebenwirkungen ist gleich 0 ...

achso. Bei so vielen Abkürzungen hier, wird es langsam schwer durchzublicken.

---

---

Subject: Aw: RU-Anwenderthread  
Posted by [Perio](#) on Tue, 01 Apr 2014 10:00:08 GMT

[View Forum Message](#) <> [Reply to Message](#)

---

Super jungs das freut mich für euch! Bleibt dran!

---

---

Subject: Aw: RU-Anwenderthread  
Posted by [egal123](#) on Tue, 01 Apr 2014 10:04:16 GMT

[View Forum Message](#) <> [Reply to Message](#)

---

chribe schrieb am Tue, 01 April 2014 11:59egal123 schrieb am Tue, 01 April 2014 11:56chribe schrieb am Tue, 01 April 2014 11:47Wie willst du bei NW 0 beurteilen können, das dir da noch so viele Haare wachsen? Bist du blond oder dunkelhaarig?

er meinte nebenwirkungen ist gleich 0 ...

achso. Bei so vielen Abkürzungen hier, wird es langsam schwer durchzublicken.

eig wäre ja Nws - die abk für nebenwirkungen. da ich seinen norwood stand kenne, weiß ich, dass sicher nicht dieser gemeint ist

---

---

Subject: Aw: RU-Anwenderthread  
Posted by [frodo](#) on Tue, 01 Apr 2014 10:13:09 GMT  
[View Forum Message](#) <> [Reply to Message](#)

---

egal123 schrieb am Tue, 01 April 2014 12:04chribe schrieb am Tue, 01 April 2014 11:59egal123 schrieb am Tue, 01 April 2014 11:56chribe schrieb am Tue, 01 April 2014 11:47Wie willst du bei NW 0 beurteilen können, das dir da noch so viele Haare wachsen? Bist du blond oder dunkelhaarig?

er meinte nebenwirkungen ist gleich 0 ...

achso. Bei so vielen Abkürzungen hier, wird es langsam schwer durchzublicken.

eig wäre ja Nws - die abk für nebenwirkungen. da ich seinen norwood stand kenne, weiß ich, dass sicher nicht dieser gemeint ist

schön wärs allerdings

---

Subject: Aw: RU-Anwenderthread  
Posted by [Perio](#) on Tue, 01 Apr 2014 10:19:09 GMT  
[View Forum Message](#) <> [Reply to Message](#)

---

Ich wollte noch mal sicher gehen. Nicht dass ich umsonst das Geld nach China geschickt habe

Kann ich das ru pulver in so einem Gefäß im gefrierfach aufbewahren?

#### File Attachments

1) [20140401\\_121417.jpg](#), downloaded 192 times



Subject: Aw: RU-Anwenderthread  
Posted by [egal123](#) on Tue, 01 Apr 2014 10:22:49 GMT  
[View Forum Message](#) <> [Reply to Message](#)

---

Perio schrieb am Tue, 01 April 2014 12:19Ich wollte noch mal sicher gehen. Nicht dass ich umsonst das Geld nach China geschickt habe

Kann ich das ru pulver in so einem Gefäß im gefrierfach aufbewahren?

wenn du noch nicht bestellt hast, bestell bei stopacne.nl .... lieferzeit ist kürzer, ware ist billiger, abwicklung (laut user) einfacher

---

Subject: Aw: RU-Anwenderthread  
Posted by [Perio](#) on Tue, 01 Apr 2014 10:31:14 GMT  
[View Forum Message](#) <> [Reply to Message](#)

---

egal123 schrieb am Tue, 01 April 2014 12:22Perio schrieb am Tue, 01 April 2014 12:19Ich wollte noch mal sicher gehen. Nicht dass ich umsonst das Geld nach China geschickt habe

Kann ich das ru pulver in so einem Gefäß im gefrierfach aufbewahren?

wenn du noch nicht bestellt hast, bestell bei stopacne.nl .... lieferzeit ist kürzer, ware ist billiger, abwicklung (laut user) einfacher

Ich hab mein ru schon. ich habe es aber noch ungeöffnet in den Kühlschrank gestellt und will es nun in das Gefrierfach tun und anfangen es zu benutzen. möchte aber sicher gehen, dass ich es korrekt lagere.

---

Subject: Aw: RU-Anwenderthread  
Posted by [ru-power](#) on Tue, 01 Apr 2014 10:33:17 GMT  
[View Forum Message](#) <> [Reply to Message](#)

---

chribe schrieb am Tue, 01 April 2014 11:47Wie willst du bei NW 0 beurteilen können, das dir da noch so viele Haare wachsen? Bist du blond oder dunkelhaarig?  
es gibt auch NW0er die diffus ausdünnen bist dann ja trotzdem NW0..

Perio schrieb am Tue, 01 April 2014 12:31egal123 schrieb am Tue, 01 April 2014 12:22Perio schrieb am Tue, 01 April 2014 12:19Ich wollte noch mal sicher gehen. Nicht dass ich umsonst das Geld nach China geschickt habe

Kann ich das ru pulver in so einem Gefäß im gefrierfach aufbewahren?

wenn du noch nicht bestellt hast, bestell bei stopacne.nl .... lieferzeit ist kürzer, ware ist billiger, abwicklung (laut user) einfacher

Ich hab mein ru schon. ich habe es aber noch ungeöffnet in den Kühlschrank gestellt und will

---

es nun in das Gefrierfach tun und anfangen es zu benutzen. möchte aber sicher gehen, dass ich es korrekt lagere.

wie willst du da die beutel reinbekommen? nimm ein größeres glas und dort die 2 beutel rein, verschlossen

egal123 schrieb am Tue, 01 April 2014 12:22Perio schrieb am Tue, 01 April 2014 12:19Ich wollte noch mal sicher gehen. Nicht dass ich umsonst das Geld nach China geschickt habe

Kann ich das ru pulver in so einem Gefäß im gefrierfach aufbewahren?

wenn du noch nicht bestellt hast, bestell bei stopacne.nl .... lieferzeit ist kürzer, ware ist billiger, abwicklung (laut user) einfacher

Die Sache bei Stopacne ist halt, dass der Shop früher schwer im Verruf war. Was ist, wenn sie zB den ersten 10Usern RU schicken und dann nurnoch ieinen Mist.. Aber ja, ist billiger. Kane ist eben altbekannt.

---

Subject: Aw: RU-Anwenderthread

Posted by [cursor](#) on Tue, 01 Apr 2014 10:41:31 GMT

[View Forum Message](#) <> [Reply to Message](#)

---

padesch schrieb am Tue, 01 April 2014 12:33

Die Sache bei Stopacne ist halt, dass der Shop früher schwer im Verruf war. Was ist, wenn sie zB den ersten 10Usern RU schicken und dann nurnoch ieinen Mist.. Aber ja, ist billiger. Kane ist eben altbekannt.

Das hab ich mir auch gedacht, man kann ja jeden xten Monat eine Probe machen, wenn sich jemand bereit erklärt

---

Subject: Aw: RU-Anwenderthread

Posted by [humboldt](#) on Tue, 01 Apr 2014 10:53:31 GMT

[View Forum Message](#) <> [Reply to Message](#)

---

Frodo, was nimmst du für eine RU-Dosis? 20mg auf 100 ml Bifon?

---

Subject: Aw: RU-Anwenderthread

Posted by [thereishope](#) on Tue, 01 Apr 2014 10:58:10 GMT

[View Forum Message](#) <> [Reply to Message](#)

---

Perio schrieb am Tue, 01 April 2014 09:58Hat eigentlich noch jemand der Anwender eine trockenere/weniger fettende Kopfhaut beobachten können?

das ist bei mir extrem. ich hatte echt ne unglaublich fettige kopfhaut, die jetzt einen völlig

normalen eindruck macht. ist meine einzige nebenwirkung und die ist auch noch positiv wende btw 80mg/d (in bifon) an.

edit: das verminderte fetten, könnte natürlcih auch an dem bifon liegen

---

---

Subject: Aw: RU-Anwenderthread  
Posted by [egal123](#) on Tue, 01 Apr 2014 11:06:08 GMT  
[View Forum Message](#) <> [Reply to Message](#)

---

humboldt schrieb am Tue, 01 April 2014 12:53Frodo, was nimmst du für eine RU-Dosis? 20mg auf 100 ml Bifon?

Wenn dann 20 mg auf 1 ml bifon.

---

---

Subject: Aw: RU-Anwenderthread  
Posted by [Haar2O](#) on Tue, 01 Apr 2014 11:08:47 GMT  
[View Forum Message](#) <> [Reply to Message](#)

---

padesch schrieb am Tue, 01 April 2014 12:33,

Die Sache bei Stopacne ist halt, dass der Shop früher schwer im Verruf war.,.

Glücklicherweise ist der Mist der im I-Net so verbreitet wird nicht immer zutreffend und auch kein Indiz.

Wenn ich mich daran erinnere wie Indpharma über Jahre zerfetzt wurde und faktisch ist der Laden absolut top

---

---

Subject: Aw: RU-Anwenderthread  
Posted by [egal123](#) on Tue, 01 Apr 2014 11:53:32 GMT  
[View Forum Message](#) <> [Reply to Message](#)

---

Haar2O schrieb am Tue, 01 April 2014 13:08padesch schrieb am Tue, 01 April 2014 12:33,

Die Sache bei Stopacne ist halt, dass der Shop früher schwer im Verruf war.,.

Glücklicherweise ist der Mist der im I-Net so verbreitet wird nicht immer zutreffend und auch kein Indiz.

Wenn ich mich daran erinnere wie Indpharma über Jahre zerfetzt wurde und faktisch ist der Laden absolut top

Paukenschlag: hab grad ne mail bekommen, dass sobald der ru vorat aufgebraucht ist, sie nicht mehr ru anbieten, da es illegal sei...

---

---

Subject: Aw: RU-Anwenderthread  
Posted by [Haar2O](#) on Tue, 01 Apr 2014 11:59:34 GMT  
[View Forum Message](#) <> [Reply to Message](#)

---

egal123 schrieb am Tue, 01 April 2014 13:53,

Paukenschlag: hab grad ne mail bekommen, dass sobald der ru vorat aufgebraucht ist, sie nicht mehr ru anbieten, da es illegal sei...

Lol...jetzt hab ich gestern erst den Eingangspost editiert.  
Haben die geschrieben wie lange der Vorrat noch reicht?  
Auch witzig dass denen jetzt erst auffällt dass RU für nix zugelassen ist...absoluter Witz.

---

---

Subject: Aw: RU-Anwenderthread  
Posted by [egal123](#) on Tue, 01 Apr 2014 12:23:23 GMT  
[View Forum Message](#) <> [Reply to Message](#)

---

Haar2O schrieb am Tue, 01 April 2014 13:59egal123 schrieb am Tue, 01 April 2014 13:53,

Paukenschlag: hab grad ne mail bekommen, dass sobald der ru vorat aufgebraucht ist, sie nicht mehr ru anbieten, da es illegal sei...

Lol...jetzt hab ich gestern erst den Eingangspost editiert.  
Haben die geschrieben wie lange der Vorrat noch reicht?  
Auch witzig dass denen jetzt erst auffällt dass RU für nix zugelassen ist...absoluter Witz.

Nein haben die leider nicht.

---

---

Subject: Aw: RU-Anwenderthread  
Posted by [humboldt](#) on Tue, 01 Apr 2014 12:25:40 GMT  
[View Forum Message](#) <> [Reply to Message](#)

---

egal123 schrieb am Tue, 01 April 2014 13:06humboldt schrieb am Tue, 01 April 2014 12:53Frodo,  
was nimmst du für eine RU-Dosis? 20mg auf 100 ml Bifon?

Wenn dann 20 mg auf 1 ml bifon.

Ja klar, waren 2 Nullen zu viel. Ich meinte natürlich die 2%-Variante mit 20 mg täglich..auf 1ml. So mach ich's ja auch.

Andererseits, vielleicht gibt es ja welche hier, die ihre Kopfhaut täglich in 100ml tränken

---

---



Subject: Aw: RU-Anwenderthread  
Posted by [chribe](#) on Tue, 01 Apr 2014 12:34:30 GMT  
[View Forum Message](#) <> [Reply to Message](#)

---

Haar2O schrieb am Tue, 01 April 2014 13:59egal123 schrieb am Tue, 01 April 2014 13:53,

Paukenschlag: hab grad ne mail bekommen, dass sobald der ru vorat aufgebraucht ist, sie nicht mehr ru anbieten, da es illegal sei...

Auch witzig dass denen jetzt erst auffällt dass RU für nix zugelassen ist...absoluter Witz.

Das macht es noch lange nicht illegal, was es auch nicht ist.

---

---

Subject: Aw: RU-Anwenderthread  
Posted by [shooter](#) on Tue, 01 Apr 2014 12:39:36 GMT  
[View Forum Message](#) <> [Reply to Message](#)

---

Wenn da nicht der 1. April wäre

---

---

Subject: Aw: RU-Anwenderthread  
Posted by [Haar2O](#) on Tue, 01 Apr 2014 12:45:47 GMT  
[View Forum Message](#) <> [Reply to Message](#)

---

chribe schrieb am Tue, 01 April 2014 14:34,

Das macht es noch lange nicht illegal, was es auch nicht ist.

Natürlich ist RU nicht illegal...es ist als Research Drug zugelassen, es darf also damit geforscht werden. Der Verkauf an die Allgemeinheit ist aber was ganz anderes.

---

---

Subject: Aw: RU-Anwenderthread  
Posted by [egal123](#) on Tue, 01 Apr 2014 13:08:14 GMT  
[View Forum Message](#) <> [Reply to Message](#)

---

shooter schrieb am Tue, 01 April 2014 14:39Wenn da nicht der 1. April wäre

Nix mit 1. April. Ist leider wahr

---

---

Subject: Aw: RU-Anwenderthread

---

Posted by [samy1.0](#) on Tue, 01 Apr 2014 15:06:57 GMT

[View Forum Message](#) <> [Reply to Message](#)

---

Ich meine pilos meinte, dass man RU nicht unbedingt ins Gefrierschrank lagern muss, sondern bloß trocken und dunkel?

---

Subject: Aw: RU-Anwenderthread

Posted by [cursor](#) on Tue, 01 Apr 2014 15:08:42 GMT

[View Forum Message](#) <> [Reply to Message](#)

---

samy1.0 schrieb am Tue, 01 April 2014 17:06Ich meine pilos meinte, dass man RU nicht unbedingt ins Gefrierschrank lagern muss, sondern bloß trocken und dunkel?

---

Subject: Aw: RU-Anwenderthread

Posted by [ynneb](#) on Tue, 01 Apr 2014 16:28:21 GMT

[View Forum Message](#) <> [Reply to Message](#)

---

Habe meine Lieferung von Stopacne bekommen.

1. Riecht das Pulver ganz anders als das von Kaneshop.  
Das von Kane roch sehr angenehm(Süsslich denke ich)  
Das von Stopacne riecht nach Mehl und Blumenerde.
2. Das Pulver hat ne ganz andere Struktur.  
Viele Klumpen/Brocken drin.  
Vergleichbar mit feinem Mehl.  
Kane war anderst

Sehr komisch. Sie ähneln sich in keiner Weise.

---

Subject: Aw: RU-Anwenderthread

Posted by [ynneb](#) on Tue, 01 Apr 2014 16:37:56 GMT

[View Forum Message](#) <> [Reply to Message](#)

---

egal123 schrieb am Tue, 01 April 2014 13:53Haar2O schrieb am Tue, 01 April 2014 13:08padesch schrieb am Tue, 01 April 2014 12:33,

---

Die Sache bei Stopacne ist halt, dass der Shop früher schwer im Verruf war..

Glücklicherweise ist der Mist der im I-Net so verbreitet wird nicht immer zutreffend und auch kein Indiz.

Wenn ich mich daran erinnere wie Indpharma über Jahre zerfetzt wurde und faktisch ist der Laden absolut top

Paukenschlag: hab grad ne mail bekommen, dass sobald der ru vorat aufgebraucht ist, sie nicht mehr ru anbieten, da es illegal sei...

Von wem? Stopacne

Zeig mal die Mail.

---

Subject: Aw: RU-Anwenderthread  
Posted by [DerRipper](#) on Tue, 01 Apr 2014 16:55:46 GMT  
[View Forum Message](#) <> [Reply to Message](#)

ynneb schrieb am Tue, 01 April 2014 18:28Habe meine Lieferung von Stopacne bekommen.

1. Riecht das Pulver ganz anders als das von Kaneshop.  
Das von Kane roch sehr angenehm(Süsslich denke ich)  
Das von Stopacne riecht nach Mehl und Blumenerde.
2. Das Pulver hat ne ganz andere Struktur.  
Viele Klumpen/Brocken drin.  
Vergleichbar mit feinem Mehl.  
Kane war anderst

Sehr komisch. Sie ähneln sich in keiner Weise.

Also ich hab auch bei Stopacne bestellt und ich hab auch diese Klumpen/Blocken mit drin...

---

Subject: Aw: RU-Anwenderthread  
Posted by [pilos](#) on Tue, 01 Apr 2014 16:59:55 GMT  
[View Forum Message](#) <> [Reply to Message](#)

DerRipper schrieb am Tue, 01 April 2014 19:55ynneb schrieb am Tue, 01 April 2014 18:28Habe meine Lieferung von Stopacne bekommen.

1. Riecht das Pulver ganz anders als das von Kaneshop.  
Das von Kane roch sehr angenehm(Süsslich denke ich)  
Das von Stopacne riecht nach Mehl und Blumenerde.

2. Das Pulver hat ne ganz andere Struktur.  
Viele Klumpen/Brocken drin.  
Vergleichbar mit feinem Mehl.  
Kane war anderst

Sehr komisch. Sie ähneln sich in keiner Weise.

Also ich hab auch bei Stopacne bestellt und ich hab auch diese Klumpen/Blocken mit drin...

alles völlig irrelevante äusserlichkeiten

---

Subject: Aw: RU-Anwenderthread  
Posted by [Meister Eder](#) on Tue, 01 Apr 2014 17:27:35 GMT  
[View Forum Message](#) <> [Reply to Message](#)

Haar2O schrieb am Tue, 01 April 2014 13:59egal123 schrieb am Tue, 01 April 2014 13:53,

Pauenschlag: hab grad ne mail bekommen, dass sobald der ru vorat aufgebraucht ist, sie nicht mehr ru anbieten, da es illegal sei...

Lol...jetzt hab ich gestern erst den Eingangspost editiert.  
Haben die geschrieben wie lange der Vorrat noch reicht?  
Auch witzig dass denen jetzt erst auffällt dass RU für nix zugelassen ist...absoluter Witz.

heute am ersten April besser nicht allzuviel glauben @Haar2O. Ich hab auch RU bei Stopacne bestellt und die haben mir nix geschrieben. Vor allem wäre das ja schonmal ne echte Offenbarung von Stopacne: Unser Produkt ist illegal und wir haben uns mit dem Verkauf strafbar gemacht. Bitte leiten Sie diese e-mail an niemanden weiter, sonst sind wir nämlich total gearscht. Wir verschicken diese e-mail auch nur an vertrauenswürdige Kunden aus dem Internet, die immer nett mit Smilies schreiben und so

---

Subject: Aw: RU-Anwenderthread

Posted by [frodo](#) on Tue, 01 Apr 2014 17:31:57 GMT

[View Forum Message](#) <> [Reply to Message](#)

---

humboldt schrieb am Tue, 01 April 2014 14:25egal123 schrieb am Tue, 01 April 2014 13:06humboldt schrieb am Tue, 01 April 2014 12:53Frodo, was nimmst du für eine RU-Dosis? 20mg auf 100 ml Bifon?

Wenn dann 20 mg auf 1 ml bifon.

Ja klar, waren 2 Nullen zu viel. Ich meinte natürlich die 2%-Variante mit 20 mg täglich..auf 1ml. So mach ich's ja auch.

Andererseits, vielleicht gibt es ja welche hier, die ihre Kopfhaut täglich in 100ml tränken

300mg RU58841 in 10ml Bifon  
1-2ml täglich

---

---

Subject: Aw: RU-Anwenderthread

Posted by [Haar2O](#) on Tue, 01 Apr 2014 17:34:08 GMT

[View Forum Message](#) <> [Reply to Message](#)

---

Meister Eder schrieb am Tue, 01 April 2014 19:27,

heute am ersten April besser nicht allzuviel glauben @Haar2O. Ich hab auch RU bei Stopacne bestellt und die haben mir nix geschrieben.,

....das glaubst du doch wohl selber nicht oder?!.  
Schaut auch mal auf die Site RU steht seit ein paar Tagen in der Kategorie "Sale Out".  
Falls das wirklich nen Scherz sein sollte ok...aber kein Unternehmen was Geld verdienen will leistet sich sowas.

---

---

Subject: Aw: RU-Anwenderthread

Posted by [Meister Eder](#) on Tue, 01 Apr 2014 18:20:45 GMT

[View Forum Message](#) <> [Reply to Message](#)

---

Ach Mist, stimmt, in rot steht's sogar da - tut mir Leid wegen meinem Sarkasmus. Was mach ich denn jetzt? Über Kaneshop klappt die Bestellung bei mir doch nicht... Und von anagenic hab ich grad ne e-mail bekommen: die verkaufen ab morgen nur noch in 1 kg Verpackungseinheiten für 10.000 €/Einheit. Man kann allerdings schon dabei sparen - und sie verteilen dafür jetzt auch Gutscheine für Sheba bei Penny. Jemand an nem Groupbuy interessiert? Die Katze meiner Oma freut sich... Bis denen auffällt, dass Sheba auch illegal ist. Bitte PN schicken!

---

---

Subject: Aw: RU-Anwenderthread  
Posted by [Haar2O](#) on Tue, 01 Apr 2014 18:40:40 GMT  
[View Forum Message](#) <> [Reply to Message](#)

---

Meister Eder schrieb am Tue, 01 April 2014 20:20 Was mach ich denn jetzt? Über Kaneshop klappt die Bestellung bei mir doch nicht... Und von anagenic hab ich grad ne e-mail bekommen: die verkaufen ab morgen nur noch in 1 kg Verpackungseinheiten für 10.000 €/Einheit. Man kann allerdings schon dabei sparen - und sie verteilen dafür jetzt auch Gutscheine für Sheba bei Penny. Jemand an nem Groupbuy interessiert? Die Katze meiner Oma freut sich... Bis denen auffällt, dass Sheba auch illegal ist. Bitte PN schicken

...

---

Subject: Aw: RU-Anwenderthread  
Posted by [Meister Eder](#) on Tue, 01 Apr 2014 19:00:09 GMT  
[View Forum Message](#) <> [Reply to Message](#)

---

also jetzt glaub ich's langsam tatsächlich...? Die stellen das ein - ohne Witz? Ich hab auf deren Seite nachgeschaut und nichts gefunden, dass es eingestellt wurd. Dachte, ich wollte nur einmal am Tag die Spaßbremse spielen und den Aprilscherz verraten... Hmm, das wär dann aber echt blöd. Wie gesagt, Kaneshop geht bei mir nicht. Aber Anagenic müsste gehen - ist halt etwas teurer.

Tut mir Leid für die Verwirrung.

PS: Du solltest deinen Eingangspost wieder auf die Bestellung über Kane-shop umstellen

---

Subject: Aw: RU-Anwenderthread  
Posted by [Haar2O](#) on Tue, 01 Apr 2014 19:12:50 GMT  
[View Forum Message](#) <> [Reply to Message](#)

---

Kein Plan....bei Stopacne steht RU in jedem Fall mittlerweile in der Rubrik Sale Out, wo, wenn ich das richtig überblicke nur Sachen reinkommen die bald aus dem Sortiment genommen werden. Sollte das so sein werde ich den Eingangspost auf Anageninc "umschreiben"...für Europäer die bessere Wahl verglichen mit Kane.

---

Subject: Aw: RU-Anwenderthread  
Posted by [egal123](#) on Tue, 01 Apr 2014 21:06:47 GMT  
[View Forum Message](#) <> [Reply to Message](#)

---

Haar2O schrieb am Tue, 01 April 2014 21:12 Kein Plan....bei Stopacne steht RU in jedem Fall mittlerweile in der Rubrik Sale Out, wo, wenn ich das richtig überblicke nur Sachen reinkommen die bald aus dem Sortiment genommen werden. Sollte das so sein werde ich den Eingangspost auf Anageninc "umschreiben"...für Europäer die bessere Wahl verglichen mit Kane.

Hello .....

Sorry but we only have Ru58841. And once sold out Ru will not be sold by us anymore because it is actually not legal to sell this product. It`s a pharmaceutical product.

Kind regards,

Arno van Schaik  
Solution

---

---

Subject: Aw: RU-Anwenderthread  
Posted by [Nemesis](#) on Tue, 01 Apr 2014 21:52:27 GMT  
[View Forum Message](#) <> [Reply to Message](#)

---

Ist das jetzt von den Leuten von Stopacne oder was?

---

---

Subject: Aw: RU-Anwenderthread  
Posted by [egal123](#) on Tue, 01 Apr 2014 21:52:54 GMT  
[View Forum Message](#) <> [Reply to Message](#)

---

jop richtig

---

---

Subject: Aw: RU-Anwenderthread  
Posted by [Nemesis](#) on Tue, 01 Apr 2014 21:53:40 GMT  
[View Forum Message](#) <> [Reply to Message](#)

---

<http://www.stopacne.nl/de/ru58841-5-gram.html>

Wo steht denn da was von ausverkauft?

---

---

Subject: Aw: RU-Anwenderthread  
Posted by [egal123](#) on Tue, 01 Apr 2014 21:58:03 GMT  
[View Forum Message](#) <> [Reply to Message](#)

---

Nemesis schrieb am Tue, 01 April 2014 23:53<http://www.stopacne.nl/de/ru58841-5-gram.html>

Wo steht denn da was von ausverkauft?

.... übersetzt " Sobald ru ausverkauft ist, wird es nicht mehr angeboten, weil es illegal ist." Ist zwar kein "oxford english" wie die sich ausdrücken, aber dennoch ne klare Sprache wie ich

finde

---

---

Subject: Aw: RU-Anwenderthread  
Posted by [Nemesis](#) on Tue, 01 Apr 2014 21:59:42 GMT  
[View Forum Message](#) <> [Reply to Message](#)

---

Und das soll jetzt echt seriös sein? Die letzten bekommen wahrscheinlich Backpulver... Finds schon sehr dubios...

---

---

Subject: Aw: RU-Anwenderthread  
Posted by [egal123](#) on Tue, 01 Apr 2014 22:03:07 GMT  
[View Forum Message](#) <> [Reply to Message](#)

---

Nemesis schrieb am Tue, 01 April 2014 23:59Und das soll jetzt echt seriös sein? Die letzten bekommen wahrscheinlich Backpulver... Finds schon sehr dubios...

verwunderlich ist es in der tat. denn wie bereits von haar2o angemerkt, haben die das bereits vorher gewusst, wie es mit dem legalen status aussieht.

naja wie dem auch sei, es bleibt immer noch kane und denen ist der legale status komplett egal, so lange halt der rubel rollt.

---

---

Subject: Aw: RU-Anwenderthread  
Posted by [Nemesis](#) on Tue, 01 Apr 2014 22:12:30 GMT  
[View Forum Message](#) <> [Reply to Message](#)

---

Vor allem plötzlich ist es illegal. Wenn ihnen jetzt wirklich jemand auf die Finger klopft dürften Sie wohl auch kaum noch die Reste davon verkaufen. Zumal was die machen, es direkt als Haarausfallmittel zur Anwendung am Menschen anzupreisen, ist hochgradig illegal.

Was kane macht, dürfte nicht illegal sein. Sie verkaufen es halt als Chemikalie.

---

---

Subject: Aw: RU-Anwenderthread  
Posted by [egal123](#) on Tue, 01 Apr 2014 22:18:00 GMT  
[View Forum Message](#) <> [Reply to Message](#)

---

Nemesis schrieb am Wed, 02 April 2014 00:12Vor allem plötzlich ist es illegal. Wenn ihnen jetzt wirklich jemand auf die Finger klopft dürften Sie wohl auch kaum noch die Reste davon verkaufen. Zumal was die machen, es direkt als Haarausfallmittel zur Anwendung am Menschen anzupreisen, ist hochgradig illegal.

Was kane macht, dürfte nicht illegal sein. Sie verkaufen es halt als Chemikalie.

---



VI. hat jemand die Behörde darauf aufmerksam gemacht dass Anageninc illegale Produkte verkauft

Naja ich kenne zwar die Gesetzeslage in China nicht, aber eins ist klar: Nach außen tut Kane so als würde es nur für Researchbedarf sein, in Wahrheit aber sind in erster Linie Haarausfallgeplagte ihre Kunden und Konsumenten. Mit Research hat das null zu tun!

---

---

Subject: Aw: RU-Anwenderthread  
Posted by [Nemesis](#) on Tue, 01 Apr 2014 22:21:20 GMT  
[View Forum Message](#) <> [Reply to Message](#)

---

egal123 schrieb am Wed, 02 April 2014 00:18Nemesis schrieb am Wed, 02 April 2014 00:12Vor allem plötzlich ist es illegal. Wenn ihnen jetzt wirklich jemand auf die Finger klopft dürften Sie wohl auch kaum noch die Reste davon verkaufen. Zumal was die machen, es direkt als Haarausfallmittel zur Anwendung am Menschen anzupreisen, ist hochgradig illegal.

Was kane macht, dürfte nicht illegal sein. Sie verkaufen es halt als Chemikalie.

VI. hat jemand die Behörde darauf aufmerksam gemacht dass Anageninc illegale Produkte verkauft

Ich dachte es ging um Stopacne und nicht um Anageninc oder ist das das gleiche?

Zitat:

Naja ich kenne zwar die Gesetzeslage in China nicht, aber eins ist klar. Nach außen tut Kane so als würde es nur für Researchbedarf sein, in Wahrheit aber sind in erster Linie Haarausfallgeplagte ihre Kunden und Konsumenten. Mit research hat das null zu tun!

Das ist aber nicht wichtig für die Rechtslage, was die Kunden mit dem Produkt machen. So wie es angeboten wird, dürfte es legal sein. Ob die Einfuhr an Privatpersonen in Deutschland legal ist, weiß ich nicht.

---

---

Subject: Aw: RU-Anwenderthread  
Posted by [egal123](#) on Tue, 01 Apr 2014 22:34:21 GMT  
[View Forum Message](#) <> [Reply to Message](#)

---

Nemesis schrieb am Wed, 02 April 2014 00:21egal123 schrieb am Wed, 02 April 2014 00:18Nemesis schrieb am Wed, 02 April 2014 00:12Vor allem plötzlich ist es illegal. Wenn ihnen jetzt wirklich jemand auf die Finger klopft dürften Sie wohl auch kaum noch die Reste davon verkaufen. Zumal was die machen, es direkt als Haarausfallmittel zur Anwendung am Menschen anzupreisen, ist hochgradig illegal.

Was kane macht, dürfte nicht illegal sein. Sie verkaufen es halt als Chemikalie.

VI. hat jemand die Behörde darauf aufmerksam gemacht dass Anageninc illegale Produkte verkauft

Ich dachte es ging um Stopacne und nicht um Anageninc oder ist das das gleiche?

Zitat:

Naja ich kenne zwar die Gesetzeslage in China nicht, aber eins ist klar. Nach außen tut Kane so als würde es nur für Researchbedarf sein, in Wahrheit aber sind in erster Linie Haarausfallgeplagte ihre Kunden und Konsumenten. Mit research hat das null zu tun!

Das ist aber nicht wichtig für die Rechtslage, was die Kunden mit dem Produkt machen. So wie es angeboten wird, dürfte es legal sein. Ob die Einfuhr an Privatpersonen in Deutschland legal ist, weiß ich nicht.

meinte stop acne sorry

---

Subject: Aw: RU-Anwenderthread  
Posted by [Eels](#) on Wed, 02 Apr 2014 17:02:12 GMT  
[View Forum Message](#) <> [Reply to Message](#)

ynneb schrieb am Tue, 01 April 2014 18:28Habe meine Lieferung von Stopacne bekommen.

1. Riecht das Pulver ganz anders als das von Kaneshop.  
Das von Kane roch sehr angenehm(Süsslich denke ich)  
Das von Stopacne riecht nach Mehl und Blumenerde.

2. Das Pulver hat ne ganz andere Struktur.  
Viele Klumpen/Brocken drin.  
Vergleichbar mit feinem Mehl.  
Kane war anderst

Sehr komisch. Sie ähneln sich in keiner Weise.

1.Ja das Pulver von stopacne riecht anders,das ist mir auch aufgefallen.Um es noch zu präzisieren,es riecht gleich wie Rosenmulch

2.Bei mir sind im Pulver auch mehr Brocken und Klumpen drin als bei kane.Irgendwelche kleinen Fäden sind mir auch aufgefallen

---

Subject: Aw: RU-Anwenderthread

Posted by [humboldt](#) on Fri, 04 Apr 2014 20:26:31 GMT

[View Forum Message](#) <> [Reply to Message](#)

---

Könnten vielleicht mal diejenigen, die mit RU Taubheitsgefühle bzw. Druck im Genitalbereich bekommen haben, berichten, ob das jetzt immer noch da ist oder mittlerweile verschwunden ist? Am besten mit Angabe der RU-Dosis..

---

Subject: Aw: RU-Anwenderthread

Posted by [sh\(r\)edder](#) on Fri, 04 Apr 2014 20:43:26 GMT

[View Forum Message](#) <> [Reply to Message](#)

---

mal eine ganz prinzipielle frage:

ich verwende jetzt seit ca. 3 monaten das 5% RU pre-mixed (mit K&B solution) von anageninc, ohne irgendwelche haupt- oder nebenwirkungen zu sehen.

nun geht meine RU-solution wieder mal zur neige, und ich bin ein wenig unsicher, ob ich mit der fertigen tinktur weitermachen, oder auf RU+bifon umsteigen soll (i.e., es selbst mixen).

was meint ihr? pilos?

die preisdifferenz ist mir dabei übrigens völlig schnuppe - mich interessiert nur die effektivität.

---

Subject: Aw: RU-Anwenderthread

Posted by [ru-power](#) on Fri, 04 Apr 2014 22:05:21 GMT

[View Forum Message](#) <> [Reply to Message](#)

---

sh(r)edder schrieb am Fri, 04 April 2014 22:43mal eine ganz prinzipielle frage:

ich verwende jetzt seit ca. 3 monaten das 5% RU pre-mixed (mit K&B solution) von anageninc, ohne irgendwelche haupt- oder nebenwirkungen zu sehen.

nun geht meine RU-solution wieder mal zur neige, und ich bin ein wenig unsicher, ob ich mit der fertigen tinktur weitermachen, oder auf RU+bifon umsteigen soll (i.e., es selbst mixen).

was meint ihr? pilos?

die preisdifferenz ist mir dabei übrigens völlig schnuppe - mich interessiert nur die effektivität.

ich gehe von aus dass die alk-pg Mischung effektiver ist bzgl penetration.. vll kann pilos was dazu sagen.

bin am überlegen einfach auf 10ml bifon noch 1ml PG dazuzugeben.

Kannst dir auch KB kaufen und das RU-Pulver

ob 3 oder 5%.. lieber etwas mehr flüssigkeit dass auch wirklich alles bedeckt ist.

---

Subject: Aw: RU-Anwenderthread  
Posted by [sh\(r\)edder](#) on Fri, 04 Apr 2014 22:57:23 GMT  
[View Forum Message](#) <> [Reply to Message](#)

---

ah ok danke, d.h. man sollte PG+ethanol generell den vorzug geben? auch gegenüber K&B?

meine frage ging hauptsächlich in die richtung: erwarten wir uns einen vorteil vom selber mixen?  
oder gehen wir davon aus dass die pre-mixed lösung von anageninc ebenso effektiv ist?

vermutlich fehlen diesbezüglich daten und erfahrungswerte. da ich - wie wohl wir alle - neben dem haarverlust auch anderweitig beschäftigt bin, nehme ich natürlich gerne die fertige lösung, AUSSER wir erwarten uns vom selbst mixen ein besseres ergebnis...

---

Subject: Aw: RU-Anwenderthread  
Posted by [pilos](#) on Sat, 05 Apr 2014 08:06:43 GMT  
[View Forum Message](#) <> [Reply to Message](#)

---

sh(r)edder schrieb am Fri, 04 April 2014 23:43mal eine ganz prinzipielle frage:

ich verwende jetzt seit ca. 3 monaten das 5% RU pre-mixed (mit K&B solution) von anageninc, ohne irgendwelche haupt- oder nebenwirkungen zu sehen.

nun geht meine RU-solution wieder mal zur neige, und ich bin ein wenig unsicher, ob ich mit der fertigen tinktur weitermachen, oder auf RU+bifon umsteigen soll (i.e., es selbst mixen).

was meint ihr? pilos?

die preisdifferenz ist mir dabei übrigens völlig schnuppe - mich interessiert nur die effektivität.

man kann nur über das reden was analysiert wurde.

ana fertig lotion wurde noch nicht analysiert, oder ist mir nicht bekannt.

---

Subject: Aw: RU-Anwenderthread  
Posted by [DerRipper](#) on Sat, 05 Apr 2014 08:17:25 GMT  
[View Forum Message](#) <> [Reply to Message](#)

---

He ich habe zwei Tage Ru ausgesetzt und jetzt mit der gleichen Dosis weiter gemacht. Bis jetzt ist noch nichts zu merken bzgl. irgendwelchem Drücken.  
Also ich bin immer noch mit 2% unterwegs.

---

---

Subject: Aw: RU-Anwenderthread  
Posted by [humboldt](#) on Sat, 05 Apr 2014 09:10:02 GMT  
[View Forum Message](#) <> [Reply to Message](#)

---

sh(r)edder schrieb am Fri, 04 April 2014 22:43  
ich verwende jetzt seit ca. 3 monaten das 5% RU pre-mixed (mit K&B solution) von anageninc, ohne irgendwelche haupt- oder nebenwirkungen zu sehen.  
Hmm..3 Monate bei dieser Dosis und noch kein Rückgang der Haarausfallrate? Unter Fin oral war bei mir nach 3 Monaten zumindest der Haarausfall nahezu gestoppt, da waren keine Haare mehr in der Dusche. Das dachte ich könnte man von RU auch erwarten nach dieser Zeit?!

---

Subject: Aw: RU-Anwenderthread  
Posted by [egal123](#) on Sat, 05 Apr 2014 09:21:03 GMT  
[View Forum Message](#) <> [Reply to Message](#)

---

humboldt schrieb am Sat, 05 April 2014 11:10sh(r)edder schrieb am Fri, 04 April 2014 22:43  
ich verwende jetzt seit ca. 3 monaten das 5% RU pre-mixed (mit K&B solution) von anageninc, ohne irgendwelche haupt- oder nebenwirkungen zu sehen.  
Hmm..3 Monate bei dieser Dosis und noch kein Rückgang der Haarausfallrate? Unter Fin oral war bei mir nach 3 Monaten zumindest der Haarausfall nahezu gestoppt, da waren keine Haare mehr in der Dusche. Das dachte ich könnte man von RU auch erwarten nach dieser Zeit?!

die vorgemixte lotion soll nicht gut sein. besser selber mixen. außerdem: alles individuell. der eine merkt nach 2, der andere nach 3 und der nächste erst nach 6 monaten ne verbesserung!

---

Subject: Aw: RU-Anwenderthread  
Posted by [pilos](#) on Sat, 05 Apr 2014 09:25:01 GMT  
[View Forum Message](#) <> [Reply to Message](#)

---

egal123 schrieb am Sat, 05 April 2014 12:21

die vorgemixte lotion soll nicht gut sein.

woher weiß man das?

---

Subject: Aw: RU-Anwenderthread  
Posted by [egal123](#) on Sat, 05 Apr 2014 10:37:14 GMT  
[View Forum Message](#) <> [Reply to Message](#)

---

pilos schrieb am Sat, 05 April 2014 11:25egal123 schrieb am Sat, 05 April 2014 12:21

die vorgemixte lotion soll nicht gut sein.

woher weiß man das?

aus den ami foren.

---

---

Subject: Aw: RU-Anwenderthread  
Posted by [Gorilla](#) on Sat, 05 Apr 2014 10:53:43 GMT  
[View Forum Message](#) <> [Reply to Message](#)

---

Gibts eigentlich (abseits von den Amis) schon irgendein deutschen Anwender der Erfolg mit RU hat ?

Lese nur immer von Shedding, NW, gut für die Kopfhaut usw.

---

---

Subject: Aw: RU-Anwenderthread  
Posted by [cursor](#) on Sat, 05 Apr 2014 12:07:09 GMT  
[View Forum Message](#) <> [Reply to Message](#)

---

padesch schrieb am Sat, 05 April 2014 00:05sh(r)edder schrieb am Fri, 04 April 2014 22:43mal eine ganz prinzipielle frage:

ich verwende jetzt seit ca. 3 monaten das 5% RU pre-mixed (mit K&B solution) von anageninc, ohne irgendwelche haupt- oder nebenwirkungen zu sehen.

nun geht meine RU-solution wieder mal zur neige, und ich bin ein wenig unsicher, ob ich mit der fertigen tinktur weitermachen, oder auf RU+bifon umsteigen soll (i.e., es selbst mixen).

was meint ihr? pilos?

die preisdifferenz ist mir dabei übrigens völlig schnuppe - mich interessiert nur die effektivität. ich gehe von aus dass die alk-pg Mischung effektiver ist bzgl penetration.. vll kann pilos was dazu sagen.

bin am überlegen einfach auf 10ml bifon noch 1ml PG dazuzugeben.  
Kannst dir auch KB kaufen und das RU-Pulver

ob 3 oder 5%.. lieber etwas mehr flüssigkeit dass auch wirklich alles bedeckt ist.

Ich hab vor kurzem je 10 ml Ru-Bifon 1ml PG hinzugegeben. Hält etwas länger feucht (ca. 1 Std), man könnte aber mal 2ml versuchen.

---

---

Subject: Aw: RU-Anwenderthread  
Posted by [humboldt](#) on Sat, 05 Apr 2014 16:54:19 GMT  
[View Forum Message](#) <> [Reply to Message](#)

---

Gorilla schrieb am Sat, 05 April 2014 12:53Gibts eigentlich (abseits von den Amis) schon irgendein deutschen Anwender der Erfolg mit RU hat ?

Lese nur immer von Shedding, NW, gut für die Kopfhaut usw.

Gibt's nicht oder kaum..selbst hier is es schwierig bei einer möglichen Wirkung zu differenzieren, weil die meisten user vieles zusammen anwenden: RU wird oft in Kombination mit Minox benutzt, Dut topisch oder RU in Kombi mit Fin oral usw.

Eine mit Fotos dokumentierte AGA-Behandlung (und zwar richtige AGA und bei single treatment) gibt es in D meines Wissens weder bei Dut topisch noch bei RU noch bei CB. Schade eigentlich, denn gerade CB ist für mich sehr vielversprechend..

---

---

Subject: Aw: RU-Anwenderthread  
Posted by [Nemesis](#) on Mon, 07 Apr 2014 22:42:12 GMT  
[View Forum Message](#) <> [Reply to Message](#)

---

@ Pilos

Ich habe noch PG zu hause, aber das ist schon ein Jahr alt, war in einem Braunglas, ist das noch gut? Kann ich das vllt. zu Bifon mit Ru dazugeben, dass alles besser penetrieren kann und länger feucht bleibt?

---

---

Subject: Aw: RU-Anwenderthread  
Posted by [Haar2O](#) on Fri, 11 Apr 2014 20:21:30 GMT  
[View Forum Message](#) <> [Reply to Message](#)

---

Soo, ich hab mal Stopacne kontaktiert und mal erfragt wies so mit RU aussieht. Die haben jetzt nur noch RU für ne Hand voll Bestellungen und werden es spätestens Ende des Monats rausnehmen. Somit ist die sinnvollste nächste Quelle Anageninc. Werde ich dann dementsprechend wieder ändern.

---

---

Subject: Aw: RU-Anwenderthread  
Posted by [pilos](#) on Fri, 11 Apr 2014 20:31:44 GMT  
[View Forum Message](#) <> [Reply to Message](#)

---

Nemesis schrieb am Tue, 08 April 2014 01:42@ Pilos

Ich habe noch PG zu hause, aber das ist schon ein Jahr alt, war in einem Braunglas, ist das noch gut? Kann ich das vllt. zu Bifon mit Ru dazugeben, dass alles besser penetrieren kann und länger feucht bleibt?

das hält jahre

---

Subject: Aw: RU-Anwenderthread  
Posted by [Eels](#) on Sun, 13 Apr 2014 13:24:20 GMT  
[View Forum Message](#) <> [Reply to Message](#)

---

Frage:Würde mal gerne Ru in PG/Ethanol probieren.Wo beziehe ich das am besten und am preisgünstigsten.ps wäre PG/Isopropanol als möglicher Träger allenfalls auch denkbar?

---

Subject: Aw: RU-Anwenderthread  
Posted by [pilos](#) on Sun, 13 Apr 2014 13:44:06 GMT  
[View Forum Message](#) <> [Reply to Message](#)

---

Eels schrieb am Sun, 13 April 2014 16:24Frage:Würde mal gerne Ru in PG/Ethanol probieren.Wo beziehe ich das am besten und am preisgünstigsten.ps wäre PG/Isopropanol als möglicher Träger allenfalls auch denkbar?

nach 113 beiträge solltest du mittlerweile wissen dass es im forum eine selbsthilfe gibt und dass in dieser sämtlich infos schon enthalten sind..

---

Subject: Aw: RU-Anwenderthread  
Posted by [Eels](#) on Sun, 13 Apr 2014 13:46:59 GMT  
[View Forum Message](#) <> [Reply to Message](#)

---

pilos schrieb am Sun, 13 April 2014 15:44Eels schrieb am Sun, 13 April 2014 16:24Frage:Würde mal gerne Ru in PG/Ethanol probieren.Wo beziehe ich das am besten und am preisgünstigsten.ps wäre PG/Isopropanol als möglicher Träger allenfalls auch denkbar?



nach 113 beiträge solltest du mittlerweile wissen dass es im forum eine selbsthilfe gibt und dass in dieser sämtlich infos schon enthalten sind..

---

Subject: Aw: RU-Anwenderthread  
Posted by [Haar2O](#) on Mon, 14 Apr 2014 07:47:15 GMT  
[View Forum Message](#) <> [Reply to Message](#)

Sind zwar keine persönlichen Berichte, da aber Verlaufsbericht gehörts wohl hier rein.

<http://m-hair.sakura.ne.jp/report/RU.html>

<http://www.international-hairlossforum.com/evolution-ru58841-minoxidil-t210.html?sid=975d3f20c27225ebf8daf563c9fe25a1>

---

Subject: Aw: RU-Anwenderthread  
Posted by [ru-power](#) on Mon, 14 Apr 2014 07:55:27 GMT  
[View Forum Message](#) <> [Reply to Message](#)

Haar2O schrieb am Mon, 14 April 2014 09:47 Sind zwar keine persönlichen Berichte, da aber Verlaufsbericht gehörts wohl hier rein.

<http://m-hair.sakura.ne.jp/report/RU.html>

<http://www.international-hairlossforum.com/evolution-ru58841-minoxidil-t210.html?sid=975d3f20c27225ebf8daf563c9fe25a1>

so wie bei dem japaner sieht es bei mir mittlerweile auch aus, leider kein wirklich kosmetisch akzeptables ergebnis

mein Shedding hat vor rund einer Woche endlich aufgehört generell fallen mir aber jetzt eigentlich noch weniger haare aus als vorher, im waschbecken liegen mal 3-5 Haare nach dem waschen

iwie wirkt jedes antiandrogene mittel bei mir

zu RU bei meinem Dad: Er hatte jahrelang fettige Kopfhaut (wir kennen den Spaß ja), die ist mittlerweile so trocken dass er diese eincremen muss und die Haut schon langsam anfängt zu schuppen; auch nach 48h ohne duschen.

Kann keinem empfehlen RU länger als 1 Woche zu pausieren, bei mir kam danach das jucken wieder

Subject: Aw: RU-Anwenderthread  
Posted by [Sigara](#) on Mon, 14 Apr 2014 09:04:42 GMT  
[View Forum Message](#) <> [Reply to Message](#)

---

@padesch  
Du hattest shedding und trotzdem wurde es dichter?

Wie lang hast das shedding gedauert?

---

---

Subject: Aw: RU-Anwenderthread  
Posted by [ru-power](#) on Mon, 14 Apr 2014 09:10:39 GMT  
[View Forum Message](#) <> [Reply to Message](#)

---

Sigara schrieb am Mon, 14 April 2014 11:04@padesch  
Du hattest shedding und trotzdem wurde es dichter?

Wie lang hast das shedding gedauert?  
4 Wochen, war auch nur mittelschlimm; ca 30-40 Haare beim waschen (ich rubbel da schon ordentlich), diffus über den ganzen oberkopf

Dichter.. naja am Schläfenbereich wachsen halt neue Terminalhaare (wie auch in meinem Thread bereits vor ca 1 Monat schon ersichtlich, nur nochmals viel mehr); nehme ja auch noch Dut topisch usw, ich rechne das garnichts zu bei mir bildet sich diese runde haarlinie wieder, quasi NW -0,5

---

---

Subject: Aw: RU-Anwenderthread  
Posted by [thereishope](#) on Mon, 14 Apr 2014 10:31:16 GMT  
[View Forum Message](#) <> [Reply to Message](#)

---

uff, schöner mist mit stopacne. ich sehs schon kmommen, dass mir ru nacher als einziges mittel hilft; ich es aber nirgends mehr herbekomme.  
geil von stopacne finde ich aber auch, dass ihnen plötzlich "auffällt", dass der verkauf von ru gegen das gesetz verstößt, was sie aber nicht daran hindert, die restbestände noch zu verhöckern.

würdet Ihr denn noch bei stopacne zuschlagen, bevor die nix mehr haben, oder lieber bei kane (anagenetic) kaufen?

---

---

Subject: Aw: RU-Anwenderthread  
Posted by [noname2015](#) on Mon, 14 Apr 2014 19:33:56 GMT  
[View Forum Message](#) <> [Reply to Message](#)

---

ich habe mir heute problemlos 5g bestellt, bezahlt und kurz danach die Versandbestätigung bekommen.

---

---

Subject: Aw: RU-Anwenderthread  
Posted by [thereishope](#) on Tue, 15 Apr 2014 09:23:19 GMT  
[View Forum Message](#) <> [Reply to Message](#)

---

wie lang kann ich das ru denn mindestens im gefrierfach lagern, ohne dass ich mir gedanken über einen wirksamkeitsverlust machen muss? würde mir sonst nämlich mal noch 20g für 200 takken bei stopacne ordnern. ist ja schon deutlich billiger, als bei kane.  
danke der auskunft

---

---

Subject: Aw: RU-Anwenderthread  
Posted by [pilos](#) on Tue, 15 Apr 2014 12:30:22 GMT  
[View Forum Message](#) <> [Reply to Message](#)

---

thereishope schrieb am Tue, 15 April 2014 12:23wie lang kann ich das ru denn mindestens im gefrierfach lagern, ohne dass ich mir gedanken über einen wirksamkeitsverlust machen muss? würde mir sonst nämlich mal noch 20g für 200 takken bei stopacne ordnern. ist ja schon deutlich billiger, als bei kane.  
danke der auskunft

paar jahre bestimmt

---

---

Subject: Aw: RU-Anwenderthread  
Posted by [humboldt](#) on Tue, 15 Apr 2014 12:58:38 GMT  
[View Forum Message](#) <> [Reply to Message](#)

---

Mal kurz ne Frage zum möglichst genauen Bestimmen der RU-Menge mit diesen günstigen Feinwaagen...ich habe bei meinen Mischungen jetzt immer unterschiedliche Ergebnisse, hab da kürzlich mehrfach rumprobiert. Geht das noch jemandem so? Dachte erst, dass die Waage für diese Zwecke gut sei, aber da bin ich mir jetzt nicht mehr so sicher. Sie scheint auch erst ab 10mg einigermaßen gleiche Resultate anzuzeigen. Ich muss dazu sagen, dass ich mir eine 0,001g-Waage geordert hatte. Mit 0,01g-Waagen geht das ja dann schlecht bis gar nicht, wenn die bei 20 mg noch Schwankungen hat und man ist dann ratzfatz bei 30 mg oder eben 10mg. Wie macht ihr das, dass ihr nicht so starke Schwankungen bekommt?

P.S: Die Feinwaagen, die ganz gut bewertet sind, kosten dann aber auch schnell mal 70,- Tacken aufwärts:

<http://www.amazon.de/Kalibriergewicht-Feinwaage-Juwelierwaage-Pr%C3%A4zisionswaage-Gold>

---

waage/dp/B003KMX9FS/ref=cm\_cr\_pr\_product\_top Muss das sein?

---

---

Subject: Aw: RU-Anwenderthread  
Posted by [frodo](#) on Tue, 15 Apr 2014 13:13:36 GMT  
[View Forum Message](#) <> [Reply to Message](#)

---

hab die:  
[http://www.pearl.de/a-NC3586-3043.shtml?vid=917&wa\\_id=40&wa\\_num=1&utm\\_source=googlep&utm\\_medium=cpc&gclid=CPyh6d7I4r0CFe6WtAodOTEAZg](http://www.pearl.de/a-NC3586-3043.shtml?vid=917&wa_id=40&wa_num=1&utm_source=googlep&utm_medium=cpc&gclid=CPyh6d7I4r0CFe6WtAodOTEAZg)

klappt alles super

---

---

Subject: Aw: RU-Anwenderthread  
Posted by [ru-power](#) on Tue, 15 Apr 2014 13:14:32 GMT  
[View Forum Message](#) <> [Reply to Message](#)

---

frodo schrieb am Tue, 15 April 2014 15:13hab die:  
[http://www.pearl.de/a-NC3586-3043.shtml?vid=917&wa\\_id=40&wa\\_num=1&utm\\_source=googlep&utm\\_medium=cpc&gclid=CPyh6d7I4r0CFe6WtAodOTEAZg](http://www.pearl.de/a-NC3586-3043.shtml?vid=917&wa_id=40&wa_num=1&utm_source=googlep&utm_medium=cpc&gclid=CPyh6d7I4r0CFe6WtAodOTEAZg)

klappt alles super  
ist zu ungenau, schau mal bei ebay nach ner 0,001g Waage

---

---

Subject: Aw: RU-Anwenderthread  
Posted by [samy1.0](#) on Tue, 15 Apr 2014 16:41:58 GMT  
[View Forum Message](#) <> [Reply to Message](#)

---

Hab ne 0,01 Waage, das klappt noch grade so. 0,1 ist dann wirklich was ungenau..

---

---

Subject: Aw: RU-Anwenderthread  
Posted by [pilos](#) on Tue, 15 Apr 2014 17:11:58 GMT  
[View Forum Message](#) <> [Reply to Message](#)

---

samy1.0 schrieb am Tue, 15 April 2014 19:41Hab ne 0,01 Waage, das klappt noch grade so. 0,1 ist dann wirklich was ungenau..

ich habe damit gute erfahrungen gemacht

<http://www.ebay.de/itm/390753185364>

natürlich funktionieren nicht die 0,001 g..aber trotzdem

man muss sich aber auch bewußt sein, eine waage die wirklich 1 mg wiegen kann, kann man nicht für 17 euro bekommen...

---

Subject: Aw: RU-Anwenderthread  
Posted by [Malledive](#) on Tue, 15 Apr 2014 18:38:52 GMT  
[View Forum Message](#) <> [Reply to Message](#)

[http://www.amazon.de/gp/product/B00EE4OMC0/ref=oh\\_details\\_o03\\_s00\\_i00?ie=UTF8&psc=1](http://www.amazon.de/gp/product/B00EE4OMC0/ref=oh_details_o03_s00_i00?ie=UTF8&psc=1)

---

Subject: Aw: RU-Anwenderthread  
Posted by [frodo](#) on Tue, 15 Apr 2014 18:50:51 GMT  
[View Forum Message](#) <> [Reply to Message](#)

padesch schrieb am Tue, 15 April 2014 15:14frodo schrieb am Tue, 15 April 2014 15:13hab die:  
[http://www.pearl.de/a-NC3586-3043.shtml?vid=917&wa\\_id=40&wa\\_num=1&utm\\_source=googlep&utm\\_medium=cpc&gclid=CPyh6d7I4r0CFe6WtAodOTEAZg](http://www.pearl.de/a-NC3586-3043.shtml?vid=917&wa_id=40&wa_num=1&utm_source=googlep&utm_medium=cpc&gclid=CPyh6d7I4r0CFe6WtAodOTEAZg)

klappt alles super  
ist zu ungenau, schau mal bei ebay nach ner 0,001g Waage

ich trottet hab die falsche gepostet  
sieht meiner aber auch sehr ähnlich

das ist meine:  
[http://www.amazon.de/Kalibriergewicht-Taschenwaage-Feinwaage-Digitalwaage-Goldwaage/dp/B00372YUKO/ref=pd\\_sim\\_sbs\\_office\\_3?ie=UTF8&refRID=0WS2K0WHJGJGMKNZ3WGQ](http://www.amazon.de/Kalibriergewicht-Taschenwaage-Feinwaage-Digitalwaage-Goldwaage/dp/B00372YUKO/ref=pd_sim_sbs_office_3?ie=UTF8&refRID=0WS2K0WHJGJGMKNZ3WGQ)

---

Subject: Aw: RU-Anwenderthread  
Posted by [Meister Eder](#) on Tue, 15 Apr 2014 19:55:54 GMT  
[View Forum Message](#) <> [Reply to Message](#)

Höhö, ich wieg das bei mir auf der Arbeit im Labor ab Da stehen supergenaue Feinwaagen. Und das Bifon kommt mit nem Pipettus drauf. Und die unlöslichen Füllstoffe von Dut und Fin in Isopropanol werden abzentrifugiert, nachdem die Lösung 2 Stunden auf dem Schüttler war. Bringt euch jetzt nichts - aber mich freut's trotzdem. Isoprop und Ethanol muss ich mir auch net selber kaufen - das haben wir hier in Hülle und Fülle. Kann schon Vorteile haben so ein voll ausgestattetes Labor.

---

Subject: Aw: RU-Anwenderthread  
Posted by [samy1.0](#) on Wed, 16 Apr 2014 13:46:34 GMT

[View Forum Message](#) <> [Reply to Message](#)

---

frodo schrieb am Tue, 15 April 2014 20:50padesch schrieb am Tue, 15 April 2014 15:14frodo schrieb am Tue, 15 April 2014 15:13hab die:  
[http://www.pearl.de/a-NC3586-3043.shtml?vid=917&wa\\_id=40&wa\\_num=1&utm\\_source=googlep&utm\\_medium=cpc&gclid=CPyh6d7l4r0CFe6WtAodOTEAZg](http://www.pearl.de/a-NC3586-3043.shtml?vid=917&wa_id=40&wa_num=1&utm_source=googlep&utm_medium=cpc&gclid=CPyh6d7l4r0CFe6WtAodOTEAZg)

klappt alles super  
ist zu ungenau, schau mal bei ebay nach ner 0,001g Waage

ich trottel hab die falsche gepostet  
sieht meiner aber auch sehr ähnlich

das ist meine:  
[http://www.amazon.de/Kalibriergewicht-Taschenwaage-Feinwaage-Digitalwaage-Goldwaage/dp/B00372YUKO/ref=pd\\_sim\\_sbs\\_office\\_3?ie=UTF8&refRID=0WS2K0WHJGJGMKNZ3WGQ](http://www.amazon.de/Kalibriergewicht-Taschenwaage-Feinwaage-Digitalwaage-Goldwaage/dp/B00372YUKO/ref=pd_sim_sbs_office_3?ie=UTF8&refRID=0WS2K0WHJGJGMKNZ3WGQ)

Die hab ich auch =)

---

---

Subject: Aw: RU-Anwenderthread  
Posted by [humboldt](#) on Wed, 16 Apr 2014 15:21:16 GMT  
[View Forum Message](#) <> [Reply to Message](#)

---

Aber die zeigt doch nur 0,01g-Stufen an..ist das nicht zu ungenau? 0,001g sollten es da schon sein oder? Zumal selbst die dann in der Regel Schwankungen von ein paar mg drin hat..von einer Waage in 10mg-Schritten ganz zu schweigen.

---

---

Subject: Aw: RU-Anwenderthread  
Posted by [noname1985](#) on Wed, 16 Apr 2014 19:41:19 GMT  
[View Forum Message](#) <> [Reply to Message](#)

---

pilos schrieb am Tue, 15 April 2014 19:11samy1.0 schrieb am Tue, 15 April 2014 19:41Hab ne 0,01 Waage, das klappt noch grade so. 0,1 ist dann wirklich was ungenau..

ich habe damit gute erfahrungen gemacht

<http://www.ebay.de/itm/390753185364>

natürlich funktionieren nicht die 0,001 g..aber trotzdem

man muss sich aber auch bewußt sein, eine waage die wirklich 1 mg wiegen kann, kann man nicht für 17 euro bekommen...

Kann ich bestätigen, habe dieselbe Waage und bin zufrieden

---

---

Subject: Aw: RU-Anwenderthread  
Posted by [samy1.0](#) on Fri, 18 Apr 2014 10:49:10 GMT  
[View Forum Message](#) <> [Reply to Message](#)

---

humboldt schrieb am Wed, 16 April 2014 17:21Aber die zeigt doch nur 0,01g-Stufen an..ist das nicht zu ungenau? 0,001g sollten es da schon sein oder? Zumal selbst die dann in der Regel Schwankungen von ein paar mg drin hat..von einer Waage in 10mg-Schritten ganz zu schweigen.

Ja du hast Recht 0,001 wäre natürlich besser.  
Wenn ich 60mg RU abmesse und es wird 0,06 angezeigt kann es natürlich schwanken zwischen 0,060-0,069mg sein, aber das ist mir eigentlich egal^^

---

Subject: Aw: RU-Anwenderthread  
Posted by [samy1.0](#) on Fri, 18 Apr 2014 10:52:39 GMT  
[View Forum Message](#) <> [Reply to Message](#)

---

samy1.0 schrieb am Fri, 18 April 2014 12:49humboldt schrieb am Wed, 16 April 2014 17:21Aber die zeigt doch nur 0,01g-Stufen an..ist das nicht zu ungenau? 0,001g sollten es da schon sein oder? Zumal selbst die dann in der Regel Schwankungen von ein paar mg drin hat..von einer Waage in 10mg-Schritten ganz zu schweigen.

Ja du hast Recht 0,001 wäre natürlich besser.  
Wenn ich 60mg RU abmesse und es wird 0,06 angezeigt gibt es Schwankungen zwischen 0,060-0,069mg, aber das ist mir eigentlich egal^^

---

Subject: Aw: RU-Anwenderthread  
Posted by [Haar2O](#) on Fri, 18 Apr 2014 11:01:03 GMT  
[View Forum Message](#) <> [Reply to Message](#)

---

samy1.0 schrieb am Fri, 18 April 2014 12:52samy1.0 schrieb am Fri, 18 April 2014 12:49humboldt schrieb am Wed, 16 April 2014 17:21Aber die zeigt doch nur 0,01g-Stufen an..ist das nicht zu ungenau? 0,001g sollten es da schon sein oder? Zumal selbst die dann in der Regel Schwankungen von ein paar mg drin hat..von einer Waage in 10mg-Schritten ganz zu schweigen.

Ja du hast Recht 0,001 wäre natürlich besser.  
Wenn ich 60mg RU abmesse und es wird 0,06 angezeigt gibt es Schwankungen zwischen 0,060-0,069mg, aber das ist mir eigentlich egal^^

Wozu denn so umständlich? Macht euch einfach ne Monatsmische und gut ist. Dann brauchts auch keine 3 Stellen hinter dem Komma...

---

Subject: Aw: RU-Anwenderthread  
Posted by [samy1.0](#) on Fri, 18 Apr 2014 11:06:48 GMT  
[View Forum Message](#) <> [Reply to Message](#)

---

Haar2O schrieb am Fri, 18 April 2014 13:01samy1.0 schrieb am Fri, 18 April 2014 12:52samy1.0 schrieb am Fri, 18 April 2014 12:49humboldt schrieb am Wed, 16 April 2014 17:21Aber die zeigt doch nur 0,01g-Stufen an..ist das nicht zu ungenau? 0,001g sollten es da schon sein oder? Zumal selbst die dann in der Regel Schwankungen von ein paar mg drin hat..von einer Waage in 10mg-Schritten ganz zu schweigen.

Ja du hast Recht 0,001 wäre natürlich besser.  
Wenn ich 60mg RU abmesse und es wird 0,06 angezeigt gibt es Schwankungen zwischen 0,060-0,069mg, aber das ist mir eigentlich egal^^

Wozu denn so umständlich? Macht euch einfach ne Monatsmische und gut ist. Dann brauchts auch keine 3 Stellen hinter dem Komma...

War nur ein Beispiel, ich mache mir auch größere Mischungen

---

---

Subject: Aw: RU-Anwenderthread  
Posted by [Nemesis](#) on Fri, 18 Apr 2014 11:11:48 GMT  
[View Forum Message](#) <> [Reply to Message](#)

---

Ehrlich macht einfach 600mg auf 20ml dann reicht ja wohl ne Wage, die auf 0,01g genau ist, mehr als aus. Wieso immer so kompliziert?

---

---

Subject: Aw: RU-Anwenderthread  
Posted by [Meister Eder](#) on Fri, 18 Apr 2014 18:51:57 GMT  
[View Forum Message](#) <> [Reply to Message](#)

---

Ist denn jetzt so ne Monatsmischung in Lösung stabil??? Dachte lieber wöchentlich frisch ansetzen und das restliche Pulver zwar bei Raumtemperatur lagern aber eben nicht in Lösung?

---

---

Subject: Aw: RU-Anwenderthread  
Posted by [Haar2O](#) on Fri, 18 Apr 2014 19:16:14 GMT  
[View Forum Message](#) <> [Reply to Message](#)

---

Meister Eder schrieb am Fri, 18 April 2014 20:51Ist denn jetzt so ne Monatsmischung in Lösung stabil??? Dachte lieber wöchentlich frisch ansetzen und das restliche Pulver zwar bei Raumtemperatur lagern aber eben nicht in Lösung?



[http://www.alopezie.de/fud/index.php/mv/msg/22878/292983/#msg\\_292983](http://www.alopezie.de/fud/index.php/mv/msg/22878/292983/#msg_292983)

---

---

Subject: Aw: RU-Anwenderthread  
Posted by [Meister Eder](#) on Fri, 18 Apr 2014 19:26:02 GMT  
[View Forum Message](#) <> [Reply to Message](#)

---

Haar2O schrieb am Fri, 18 April 2014 21:16 Meister Eder schrieb am Fri, 18 April 2014 20:51 Ist denn jetzt so ne Monatsmischung in Lösung stabil??? Dachte lieber wöchentlich frisch ansetzen und das restliche Pulver zwar bei Raumtemperatur lagern aber eben nicht in Lösung?

[http://www.alopezie.de/fud/index.php/mv/msg/22878/292983/#msg\\_292983](http://www.alopezie.de/fud/index.php/mv/msg/22878/292983/#msg_292983)

ok danke Dann doch gleich ne 6-Monatsmischung?

---

---

Subject: Aw: RU-Anwenderthread  
Posted by [Haar2O](#) on Fri, 18 Apr 2014 19:34:27 GMT  
[View Forum Message](#) <> [Reply to Message](#)

---

Meister Eder schrieb am Fri, 18 April 2014 21:26  
ok danke Dann doch gleich ne 6-Monatsmischung?

[http://www.alopezie.de/fud/index.php/mv/msg/22878/293399/#msg\\_293399](http://www.alopezie.de/fud/index.php/mv/msg/22878/293399/#msg_293399)

---

---

Subject: Aw: RU-Anwenderthread  
Posted by [Meister Eder](#) on Fri, 18 Apr 2014 19:54:15 GMT  
[View Forum Message](#) <> [Reply to Message](#)

---

Haar2O schrieb am Fri, 18 April 2014 21:34 Meister Eder schrieb am Fri, 18 April 2014 21:26  
ok danke Dann doch gleich ne 6-Monatsmischung?

[http://www.alopezie.de/fud/index.php/mv/msg/22878/293399/#msg\\_293399](http://www.alopezie.de/fud/index.php/mv/msg/22878/293399/#msg_293399)

lol ok, den Beitrag hatte ich sogar schon gelesen... und wieder aus meinem Hirn verbannt. Setze es grad eh jede Woche neu an

---

---

Subject: Aw: RU-Anwenderthread  
Posted by [humboldt](#) on Tue, 22 Apr 2014 14:00:03 GMT  
[View Forum Message](#) <> [Reply to Message](#)

---

Etwas ruhig geworden..wo sind die Feedbacks der hunderten RU-Anwender hier? Und bevor jetzt wieder als Antwort kommt, man muss es doch erst ein Jahr anwenden, bevor man eine Wirkung sieht, möchte ich darauf hinweisen, dass auch schon Feedbacks wie

"Haarausfallrate reduziert", "Haare sehen dicker bzw. gesünder aus", "keinerlei Nebenwirkungen, auch kein Zwicken in den Eiern oder Stechen im Brustbereich" sehr hilfreich sind..

---

Subject: Aw: RU-Anwenderthread  
Posted by [Nemesis](#) on Tue, 22 Apr 2014 14:03:24 GMT  
[View Forum Message](#) <> [Reply to Message](#)

---

Nebenwirkungen garnicht. Wirkung nach 3 Monaten kann ich nicht klar sagen. malbfallen mir fast keine Haare aus, dann wieder sehr viele. Ich glaube, noch wirkt es nicht. Bin mir auch nicht sicher, ob alles penetriert.

---

Subject: Aw: RU-Anwenderthread  
Posted by [ru-power](#) on Tue, 22 Apr 2014 14:31:53 GMT  
[View Forum Message](#) <> [Reply to Message](#)

---

humboldt schrieb am Tue, 22 April 2014 16:00Etwas ruhig geworden..wo sind die Feedbacks der hunderten RU-Anwender hier?

Und bevor jetzt wieder als Antwort kommt, man muss es doch erst ein Jahr anwenden, bevor man eine Wirkung sieht, möchte ich darauf hinweisen, dass auch schon Feedbacks wie "Haarausfallrate reduziert", "Haare sehen dicker bzw. gesünder aus", "keinerlei Nebenwirkungen, auch kein Zwicken in den Eiern oder Stechen im Brustbereich" sehr hilfreich sind..

"Haarausfallrate reduziert"

bei meiner Kombination (Fin, Dut topisch, RU) hab ich derzeit den niedrigsten Ausfall seit ca 3-4 Jahren (seit ca 10 Tagen). Den größten Schub (optisch) hat mir von allen 3 RU+Dut topisch gebracht (wobei ich schon 4 Monate Dut topisch benutzt habe und der Neuwuchs moderat war). Fin wirkt - keine Frage! Allerdings - wenn ich mir den Kopf über dem Wasserstein mit Fin only rubbelle.. liegen dort 100-150 Haare, beim stylen mal 10-20 Haare. Hatte das ganze durch topisches Duta ergänzt und beides hat sich halbiert. Jetzt mit RU kann ich rubbeln, da liegen vll mal 5 Haare nach 1 Minute. Beim stylen praktisch nichts mehr.

Muss sich jetzt jeder selbst sein Bild machen, ich persönlich würde RU Fin vorziehen. Vor allem im frontalen Bereich sehe ich deutliche Besserungen, für mich is das der way to go Fin/Duta wird langsam heruntergefahren und geschaut ob RU reicht.

"keinerlei Nebenwirkungen, auch kein Zwicken in den Eiern oder Stechen im Brustbereich" kann ich bestätigen, ich nutze ca 50mg täglich

Meine RU-Dut Mischung sieht folgendermaßen aus:

ich mische mir für 30 Tage RU an, entnehme dann 10ml von dem Gemisch (RU-Bifon, 25mg je 1ml). Dann drücke ich 2 Avodart Kapseln hinein und füge 1ml PPG hinzu und schüttele. Reicht dann für 5 Tage.

## File Attachments

---

1) [2014-04-21 15.54.11-1.jpg](#), downloaded 353 times



Subject: Aw: RU-Anwenderthread  
Posted by [Haar2O](#) on Tue, 22 Apr 2014 14:33:49 GMT  
[View Forum Message](#) <> [Reply to Message](#)

---

humboldt schrieb am Tue, 22 April 2014 16:00Etwas ruhig geworden..wo sind die Feedbacks der hunderten RU-Anwender hier?  
Und bevor jetzt wieder als Antwort kommt, man muss es doch erst ein Jahr anwenden, bevor man eine Wirkung sieht, möchte ich darauf hinweisen, dass auch schon Feedbacks wie "Haarausfallrate reduziert", "Haare sehen dicker bzw. gesünder aus", "keinerlei Nebenwirkungen, auch kein Zwicken in den Eiern oder Stechen im Brustbereich" sehr hilfreich sind..

Ist doch schon was geschrieben worden...Padesch bekommt wohl sowas wie ne Kinderhairline zurück naja...Eels hatte glaube mal geschrieben dass es anschlägt. Der User Noob meinte vor kurzem dass RU wirkt...soll er mal hier reinschreiben.  
Tja und bei mir tut sich auch einiges...hab vor 2 Wochen oder so Minox Sulfat abgesetzt, darum wird sich bald klären wovon es kommt. Ansonsten weiterhin keinerlei NW's, dazu gehören auch Nippel sowie Eierzwicker.

---

---

Subject: Aw: RU-Anwenderthread  
Posted by [Haar2O](#) on Tue, 22 Apr 2014 14:36:14 GMT  
[View Forum Message](#) <> [Reply to Message](#)

---

Hui Padesch...hast ja zumindest ein paar Tage durchgehalten.

---

---

Subject: Aw: RU-Anwenderthread  
Posted by [ru-power](#) on Tue, 22 Apr 2014 14:39:54 GMT  
[View Forum Message](#) <> [Reply to Message](#)

---

Haar2O schrieb am Tue, 22 April 2014 16:36Hui Padesch...hast ja zumindest ein paar Tage durchgehalten.  
der RU Thread interessiert mich  
Wird jetzt auch sicher wieder Kritik hageln, doch mein HA korreliert eben mit dem Kopfhautjucken/Inflammation und die hat nur RU komplett "abgeschafft". Hab mir nach der ersten Woche RU schon gedacht "WoW", das könnte es sein

Meine Meinung: RU is King momentan

Anbei noch ein normales Foto von vorne, ich bin zufrieden jetzt! Man sieht dass noch minimal Spielraum bei der Haardicke u. Dichte am Ansatz ist (zB im Vergleich mit dem Kumpel mit GHEs rechts), aber das fällt sogar mir selbst kaum noch auf.

### File Attachments

---

1) [2014-04-20 23.58.37.jpg](#), downloaded 470 times



---

Subject: Aw: RU-Anwenderthread  
Posted by [Nemesis](#) on Tue, 22 Apr 2014 15:05:38 GMT  
[View Forum Message](#) <> [Reply to Message](#)

komme gerade vom Frisör und finde i.wie hat sich mein Haarstatus ganz schön verbessert. Ich würde so jetzt ohne Toppik vor die Tür gehen das ging vorher eig. garnicht. Kann das sein obwohl der Haarausfall jetzt nicht soo viel weniger wurde? Bei jeder Wäsche fallen mir noch so ca. 20 Haare aus.

---

Subject: Aw: RU-Anwenderthread  
Posted by [Haar2O](#) on Tue, 22 Apr 2014 15:20:10 GMT  
[View Forum Message](#) <> [Reply to Message](#)

Nemesis schrieb am Tue, 22 April 2014 17:05komme gerade vom Frisör und finde i.wie hat sich mein Haarstatus ganz schön verbessert. Ich würde so jetzt ohne Toppik vor die Tür gehen das ging vorher eig. garnicht. Kann das sein obwohl der Haarausfall jetzt nicht soo viel weniger wurde? Bei jeder Wäsche fallen mir noch so ca. 20 Haare aus.

Na dann würd ich sagen....Vergleichspics her.

Subject: Aw: RU-Anwenderthread  
Posted by [ru-power](#) on Tue, 22 Apr 2014 15:24:51 GMT  
[View Forum Message](#) <> [Reply to Message](#)

---

Nemesis schrieb am Tue, 22 April 2014 17:05komme gerade vom Frisör und finde i.wie hat sich mein Haarstatus ganz schön verbessert. Ich würde so jetzt ohne Toppik vor die Tür gehen das ging vorher eig. garnicht. Kann das sein obwohl der Haarausfall jetzt nicht soo viel weniger wurde? Bei jeder Wäsche fallen mir noch so ca. 20 Haare aus.  
ist die Frage wie es vorher war:

1. Hattest du Kopfhautjucken/Inflammation; hat sich da was verändert?
2. Wieviele Haare sind dir PRE-RU ausgefallen?

Ihr müsst RU solange Zeit geben wie auch Fin bei euch gebraucht hat

Aber Glückwunsch

---

---

Subject: Aw: RU-Anwenderthread  
Posted by [de89](#) on Tue, 22 Apr 2014 17:16:33 GMT  
[View Forum Message](#) <> [Reply to Message](#)

---

Wenn Fin nicht wirkt,wirkt RU dann auch nicht?

Oder sollte man RU ruhig mal probieren?

---

---

Subject: Aw: RU-Anwenderthread  
Posted by [egal123](#) on Tue, 22 Apr 2014 17:34:54 GMT  
[View Forum Message](#) <> [Reply to Message](#)

---

de89 schrieb am Tue, 22 April 2014 19:16Wenn Fin nicht wirkt,wirkt RU dann auch nicht?

Oder sollte man RU ruhig mal probieren?

das kann dir keiner sagen. haarausfall ist so komplex. aktuell geht man davon aus, dass der typ2 der 5-alpha reductase hauptursache ist. dieses enzym unterdrückt fin. mittlerweile vermutet man dass der typ I ebenfalls involviert ist. des weiteren hat man unlängst erkannt, dass es einen typ 3 auch noch gibt. dieser könnte womöglich ebenfalls zu haarausfall führen (weiß man eben nicht).

hinzu kommt, dass sämtliche metaboliten des sexualhormenes testosteron ebenfalls haarausfall verursachen können. darin liegt womöglich auch der grund warum ket wirkt.

um es kurz zu fassen: wenn du aga hast, u sonst keine weiteren ursachen involviert sind ( zbsp. fehlernahrung, rauchen... usw.) sollte ru deinen haarausfall lahmlegen.

---

---

Subject: Aw: RU-Anwenderthread  
Posted by [de89](#) on Tue, 22 Apr 2014 17:55:39 GMT  
[View Forum Message](#) <> [Reply to Message](#)

---

Danke für deinen ausführlichen Post.

---

---

Subject: Aw: RU-Anwenderthread  
Posted by [Eels](#) on Tue, 22 Apr 2014 17:55:55 GMT  
[View Forum Message](#) <> [Reply to Message](#)

---

Bin jetzt seit 4 Monaten dabei,und kann padesch da nur beipflichten.Wirkt wirklich sehr gut,auch bei mir.Im Unterschied zu ihm,nehme ich nur die Kombi RU/Bifon(ohne DUT).Werde bis im Sommer weiter so fahren,und danach vielleicht mal Dut dazunehmen.

---

---

Subject: Aw: RU-Anwenderthread  
Posted by [svenr](#) on Tue, 22 Apr 2014 20:23:02 GMT  
[View Forum Message](#) <> [Reply to Message](#)

---

Hat jemand von euch Erfahrung mit anageninc.com?  
Wie lange würde eine Lieferung von da dauern?

Gruß

---

---

Subject: Aw: RU-Anwenderthread  
Posted by [samy1.0](#) on Tue, 22 Apr 2014 22:04:47 GMT  
[View Forum Message](#) <> [Reply to Message](#)

---

svenr schrieb am Tue, 22 April 2014 22:23Hat jemand von euch Erfahrung mit anageninc.com?  
Wie lange würde eine Lieferung von da dauern?

Gruß

Alles super.  
War in 6 Tagen da. (über Ostern wohl gemerkt)

---



Subject: Aw: RU-Anwenderthread  
Posted by [mcalex](#) on Wed, 23 Apr 2014 17:33:09 GMT  
[View Forum Message](#) <> [Reply to Message](#)

---

So mein RU kam heute auch an...Stopacne kann man hierbei eine Empfehlung aussprechen.  
Kauf mir nun noch die Feinwage und Braunglas.

Meine Idee...

15ml Minox  
2 Dut Tabs mörsern und im Minox auflösen  
1 Fincar mörsern und dazu  
15ml Bifon dazu.  
750mg RU dazu

= 30ml Powermischung

2ml täglich anwenden (die Menge an Fin und Dut fahre ich aktuell sowieso schon so, fehlen eben noch 50mg RU).

Das RU kann ich natürlich schon vorher im Bifon lösen (wenn sich das in der geringen Menge löst, muss ich nochmal lesen. In 30ml insgesamt dürfte es ja gehen.

Sinnvoll, oder so nicht machbar? Würde schon gern alles zusammen anwenden, da ich nur morgens die Haare wasche.

---

---

Subject: Aw: RU-Anwenderthread  
Posted by [pilos](#) on Wed, 23 Apr 2014 17:59:27 GMT  
[View Forum Message](#) <> [Reply to Message](#)

---

mcalex schrieb am Wed, 23 April 2014 20:33  
Sinnvoll, oder so nicht machbar? Würde schon gern alles zusammen anwenden, da ich nur morgens die Haare wasche.

sinnvoll und machbar

---

---

Subject: Aw: RU-Anwenderthread  
Posted by [ynneb](#) on Wed, 23 Apr 2014 19:46:18 GMT  
[View Forum Message](#) <> [Reply to Message](#)

---

mcalex schrieb am Wed, 23 April 2014 19:33

---

15ml Minox  
2 Dut Tabs mörsern und im Minox auflösen  
1 Fincar mörsern und dazu

Wieso Finasterid und Dutasterid?

Dutasterid alleine reicht aus.

---

---

Subject: Aw: RU-Anwenderthread  
Posted by [Meister Eder](#) on Wed, 23 Apr 2014 21:10:26 GMT  
[View Forum Message](#) <> [Reply to Message](#)

---

padesch schrieb am Tue, 22 April 2014 16:39Haar2O schrieb am Tue, 22 April 2014 16:36Hui Padesch...hast ja zumindest ein paar Tage durchgehalten.  
der RU Thread interessiert mich  
Wird jetzt auch sicher wieder Kritik hageln, doch mein HA korreliert eben mit dem Kopfhautjucken/Inflammation und die hat nur RU komplett "abgeschafft". Hab mir nach der ersten Woche RU schon gedacht "WoW", das könnte es sein

Meine Meinung: RU is King momentan

Anbei noch ein normales Foto von vorne, ich bin zufrieden jetzt! Man sieht dass noch minimal Spielraum bei der Haardicke u. Dichte am Ansatz ist (zB im Vergleich mit dem Kumpel mit GHEs rechts), aber das fällt sogar mir selbst kaum noch auf.

Ufff Padesch, gib doch deinem Kumpel auch mal nen Tipp was er bei seinen Geheimratsecken machen kann. Nicht nur danebensitzen und in die Kamera strahlen

---

---

Subject: Aw: RU-Anwenderthread  
Posted by [REMOLAN](#) on Wed, 23 Apr 2014 23:51:27 GMT  
[View Forum Message](#) <> [Reply to Message](#)

---

Meister Eder schrieb am Wed, 23 April 2014 23:10padesch schrieb am Tue, 22 April 2014 16:39Haar2O schrieb am Tue, 22 April 2014 16:36Hui Padesch...hast ja zumindest ein paar Tage durchgehalten.  
der RU Thread interessiert mich  
Wird jetzt auch sicher wieder Kritik hageln, doch mein HA korreliert eben mit dem Kopfhautjucken/Inflammation und die hat nur RU komplett "abgeschafft". Hab mir nach der ersten Woche RU schon gedacht "WoW", das könnte es sein

Meine Meinung: RU is King momentan

Anbei noch ein normales Foto von vorne, ich bin zufrieden jetzt! Man sieht dass noch minimal Spielraum bei der Haardicke u. Dichte am Ansatz ist (zB im Vergleich mit dem Kumpel mit GHEs rechts), aber das fällt sogar mir selbst kaum noch auf.

Ufff Padesch, gib doch deinem Kumpel auch mal nen Tipp was er bei seinen Geheimratsecken machen kann. Nicht nur danebensitzen und in die Kamera strahlen

Also das sind kaum nennenswerte GHE und ausserdem hat sein Kumpel eine schöne regelmäßige Haardichte . Da passiert so schnell nix.

Aber gratuliere @Padesch das sieht echt gut aus -Und noch immer gut trainiert, keine Probleme beim Muskelaufbau, oder?

---

Subject: Aw: RU-Anwenderthread  
Posted by [Perio](#) on Thu, 24 Apr 2014 09:55:29 GMT  
[View Forum Message](#) <> [Reply to Message](#)

[quote title=padesch schrieb am Tue, 22 April 2014 16:31Allerdings - wenn ich mir den Kopf über dem Wasserstein mit Fin only rubbelle.. liegen dort 100-150 Haare, beim stylen mal 10-20 Haare. Hatte das ganze durch topisches Duta ergänzt und beides hat sich halbiert. Jetzt mit RU kann ich rubbeln, da liegen vll mal 5 Haare nach 1 Minute. Beim stylen praktisch nichts mehr.  
./quote]

Du hattest einen Ausfall von >100 Haaren unter Fin? Das hauptsächlich vom Oberkopf oder auch im NonAGa Bereich?

---

Subject: Aw: RU-Anwenderthread  
Posted by [ru-power](#) on Thu, 24 Apr 2014 10:02:12 GMT  
[View Forum Message](#) <> [Reply to Message](#)

[quote title=Perio schrieb am Thu, 24 April 2014 11:55]padesch schrieb am Tue, 22 April 2014 16:31Allerdings - wenn ich mir den Kopf über dem Wasserstein mit Fin only rubbelle.. liegen dort 100-150 Haare, beim stylen mal 10-20 Haare. Hatte das ganze durch topisches Duta ergänzt und beides hat sich halbiert. Jetzt mit RU kann ich rubbeln, da liegen vll mal 5 Haare nach 1 Minute. Beim stylen praktisch nichts mehr.  
./quote]

Du hattest einen Ausfall von >100 Haaren unter Fin? Das hauptsächlich vom Oberkopf oder auch im NonAGa Bereich?

wenn ich meinen kopf über den Wasserstein gehalten habe und auf der Birne mit den Händen

gerubbelt habe, ja  
sonst so 30-50 ca  
nein nur oberkopf, beim erst fällt praktisch nix aus

---

---

Subject: Aw: RU-Anwenderthread  
Posted by [ru-power](#) on Thu, 24 Apr 2014 10:06:10 GMT  
[View Forum Message](#) <> [Reply to Message](#)

---

REMOLAN schrieb am Thu, 24 April 2014 01:51Meister Eder schrieb am Wed, 23 April 2014 23:10padesch schrieb am Tue, 22 April 2014 16:39Haar2O schrieb am Tue, 22 April 2014 16:36Hui Padesch...hast ja zumindest ein paar Tage durchgehalten.

der RU Thread interessiert mich

Wird jetzt auch sicher wieder Kritik hageln, doch mein HA korreliert eben mit dem Kopfhautjucken/Inflammation und die hat nur RU komplett "abgeschafft". Hab mir nach der ersten Woche RU schon gedacht "WoW", das könnte es sein

Meine Meinung: RU is King momentan

Anbei noch ein normales Foto von vorne, ich bin zufrieden jetzt! Man sieht dass noch minimal Spielraum bei der Haardicke u. Dichte am Ansatz ist (zB im Vergleich mit dem Kumpel mit GHEs rechts), aber das fällt sogar mir selbst kaum noch auf.

Ufff Padesch, gib doch deinem Kumpel auch mal nen Tipp was er bei seinen Geheimratsecken machen kann. Nicht nur danebensitzen und in die Kamera strahlen

Also das sind kaum nennenswerte GHE und ausserdem hat sein Kumpel eine schöne regelmäßige Haardichte . Da passiert so schnell nix.

Aber gratuliere @Padesch das sieht echt gut aus -Und noch immer gut trainiert, keine Probleme beim Muskelaufbau, oder?

ne bin erst auf 87kg hoch und jetzt bei 79 und bei 9% KFA (vorher 15-16%). leichte/minimale Fettablagerung im Nippelbereich wegen fin, der restige Brustbereich ist sehr trocken, bin am überlegne mal ne progi creme zu testen oder minimal andractim btw will ich fina eh absetzen in Zukunft. Hab keine Prob beim Muskelaufbau, sieht man auf dem Bild aber kaum

mein Kumpel ist erst 19/20 und ich denke die haare sind extrem dicht würde mit ihm tauschen wenn ich nichts nehmen müsste

---

---

Subject: Aw: RU-Anwenderthread  
Posted by [stfn111](#) on Mon, 28 Apr 2014 07:41:03 GMT  
[View Forum Message](#) <> [Reply to Message](#)

---

Was ist momentan die beste bezugsquelle für ru? Kane?

---

---

Subject: Aw: RU-Anwenderthread  
Posted by [Noob](#) on Mon, 28 Apr 2014 09:40:43 GMT  
[View Forum Message](#) <> [Reply to Message](#)

---

stfn111 schrieb am Mon, 28 April 2014 07:41Was ist momentan die beste bezugsquelle für ru? Kane?

anageninc.com

---

Subject: Aw: RU-Anwenderthread  
Posted by [de89](#) on Tue, 29 Apr 2014 07:26:51 GMT  
[View Forum Message](#) <> [Reply to Message](#)

---

Muss ich die RU-Mischung eigentlich in die Kopfhaut einmassieren?

---

Subject: Aw: RU-Anwenderthread  
Posted by [stfn111](#) on Tue, 29 Apr 2014 07:56:17 GMT  
[View Forum Message](#) <> [Reply to Message](#)

---

20g ru geordert. Bin in kürze dabei! Hatte von euch jemand probleme mit dem zoll bei anageninc?

---

Subject: Aw: RU-Anwenderthread  
Posted by [Mallediver](#) on Tue, 29 Apr 2014 08:07:01 GMT  
[View Forum Message](#) <> [Reply to Message](#)

---

stopacne verkauft nur noch 2,5g für 39,99€. weder discount, noch die möglichkeit mehr als 2,5g zu ordern....pffff

---

Subject: Aw: RU-Anwenderthread  
Posted by [svenr](#) on Tue, 29 Apr 2014 08:17:33 GMT  
[View Forum Message](#) <> [Reply to Message](#)

---

Ich warte jetzt schon 14 Tage. Verbleib der Lieferung ist bisher unbekannt^^  
Bin in kontakt mit anageninc, wenn das Paket verschollen bleibt bekomm ich ne Ersatzlieferung.

---

Subject: Aw: RU-Anwenderthread  
Posted by [stfn111](#) on Tue, 29 Apr 2014 08:24:14 GMT  
[View Forum Message](#) <> [Reply to Message](#)

---

Na klasse. Ist es nicht nachvollziehbar, wo es hängt?

---

---

Subject: Aw: RU-Anwenderthread  
Posted by [Haar20](#) on Tue, 29 Apr 2014 08:29:30 GMT  
[View Forum Message](#) <> [Reply to Message](#)

---

svenr schrieb am Tue, 29 April 2014 10:17Ich warte jetzt schon 14 Tage. Verbleib der Lieferung ist bisher unbekannt^^  
Bin in Kontakt mit anageninc, wenn das Paket verschollen bleibt bekomme ich ne Ersatzlieferung.

Hast du keine Tracking Nummer bekommen?

---

---

Subject: Aw: RU-Anwenderthread  
Posted by [krx](#) on Tue, 29 Apr 2014 09:06:41 GMT  
[View Forum Message](#) <> [Reply to Message](#)

---

Trage seit einer Woche wieder RU auf - 20 -25 mg vor dem schlafen - bekomme leider am nächsten Morgen jedesmal Kopfschmerzen ... vergleichbar mit nem leichten Kater... aber nur im Kopf... sehr unangenehm. ( Druckkopfschmerzen im vorderen Bereich eher.)

Benutze aber K&B.

Jemand ähnliche Erfahrungen mit Bifon ?

---

---

Subject: Aw: RU-Anwenderthread  
Posted by [Haar20](#) on Tue, 29 Apr 2014 09:34:22 GMT  
[View Forum Message](#) <> [Reply to Message](#)

---

krx schrieb am Tue, 29 April 2014 11:06Trage seit einer Woche wieder RU auf - 20 -25 mg vor dem schlafen - bekomme leider am nächsten Morgen jedesmal Kopfschmerzen ... vergleichbar mit nem leichten Kater... aber nur im Kopf... sehr unangenehm. ( Druckkopfschmerzen im vorderen Bereich eher.)

Benutze aber K&B.

Jemand ähnliche Erfahrungen mit Bifon ?

Yo...jedenfalls ganz am Anfang, waren ziemlich lang anhaltende Kopfschmerzen im Stirnbereich. Ging den halben Tag. Hatte sich dann aber schnell wieder erledigt (in Bifon)

---

---

Subject: Aw: RU-Anwenderthread

Posted by [thereishope](#) on Tue, 29 Apr 2014 11:08:33 GMT

[View Forum Message](#) <> [Reply to Message](#)

---

haltet ihr bifon, minoxidil, oder diese kane lösung für das beste mittel, um ru zu lösen?  
hat denn bifon oder minox mehr pg?

edit: falls ich es selbst zusammenmischen sollte, dann nehme ich ethanol (oder isopropanol) +  
polyethylenglycol + RU?

---

---

Subject: Aw: RU-Anwenderthread

Posted by [ru-power](#) on Wed, 30 Apr 2014 13:32:45 GMT

[View Forum Message](#) <> [Reply to Message](#)

---

3 Monate RU, 7 Monate Duta topisch und 13 Monate FinA oral (mittlerweile nurnoch 2x  
1,25mg/Woche)

#### File Attachments

---

1) [IMG\\_0544.jpg](#), downloaded 642 times



---

Subject: Aw: RU-Anwenderthread  
Posted by [samy1.0](#) on Wed, 30 Apr 2014 14:24:05 GMT  
[View Forum Message](#) <> [Reply to Message](#)

---



padesch schrieb am Wed, 30 April 2014 15:323 Monate RU, 7 Monate Duta topisch und 13 Monate FinA oral (mittlerweile nurnoch 2x 1,25mg/Woche)

Du bist übern Berg  
Immer noch 2 Dut auf 10 ml bifon?

---

---

Subject: Aw: RU-Anwenderthread  
Posted by [mike](#) on Wed, 30 Apr 2014 14:25:23 GMT  
[View Forum Message](#) <> [Reply to Message](#)

---

padesch schrieb am Wed, 30 April 2014 15:323 Monate RU, 7 Monate Duta topisch und 13 Monate FinA oral (mittlerweile nurnoch 2x 1,25mg/Woche)

Traum-Haarlinie und Struktur

---

---

Subject: Aw: RU-Anwenderthread  
Posted by [Lennox](#) on Wed, 30 Apr 2014 15:11:02 GMT  
[View Forum Message](#) <> [Reply to Message](#)

---

padesch schrieb am Wed, 30 April 2014 15:323 Monate RU, 7 Monate Duta topisch und 13 Monate FinA oral (mittlerweile nurnoch 2x 1,25mg/Woche)

Congrats bro starke Leistung !

---

---

Subject: Aw: RU-Anwenderthread  
Posted by [PeterNorth](#) on Wed, 30 Apr 2014 15:53:06 GMT  
[View Forum Message](#) <> [Reply to Message](#)

---

gratuliere dir auch padesch, wobei ich finde, dass du schon immer einen super haarstatus hattest und deswegen jetzt auch keine wunder durch RU sehe ...

---

---

Subject: Aw: RU-Anwenderthread  
Posted by [pilos](#) on Wed, 30 Apr 2014 16:25:21 GMT  
[View Forum Message](#) <> [Reply to Message](#)

---

PeterNorth schrieb am Wed, 30 April 2014 18:53gratuliere dir auch padesch, wobei ich finde, dass du schon immer einen super haarstatus hattest und deswegen jetzt auch keine wunder durch RU sehe ...

um mitteln effektiv zu testen braucht man eine richtig angeschlagene fläche und nicht eine

bürste...

---

Subject: Aw: RU-Anwenderthread  
Posted by [Malledive](#) on Wed, 30 Apr 2014 17:26:07 GMT  
[View Forum Message](#) <> [Reply to Message](#)

wie geht's dem penis @padesch?

---

Subject: Aw: RU-Anwenderthread  
Posted by [egal123](#) on Wed, 30 Apr 2014 18:32:00 GMT  
[View Forum Message](#) <> [Reply to Message](#)

Malledive schrieb am Wed, 30 April 2014 19:26 wie geht's dem penis @padesch?

lol. Wie gehts deinen unter ru, wenn ma schon dabei sind?

---

Subject: Aw: RU-Anwenderthread  
Posted by [de89](#) on Thu, 01 May 2014 09:55:47 GMT  
[View Forum Message](#) <> [Reply to Message](#)

Mein Paket von Anageninc ist unterwegs ,aber irgendwie findet der unter meiner Tracking Nummer kein Paket .

Bisschen mysteriös ....oder ich mache was falsch.

Barcode=Trackingnumber

Destination=Germany

das System sagt dann De ColloWebservice heeft geen Colli gevonden.

---

Subject: Aw: RU-Anwenderthread  
Posted by [Haar2O](#) on Thu, 01 May 2014 10:02:36 GMT  
[View Forum Message](#) <> [Reply to Message](#)

de89 schrieb am Thu, 01 May 2014 11:55 Mein Paket von Anageninc ist unterwegs ,aber irgendwie findet der unter meiner Tracking Nummer kein Paket .

Bisschen mysteriös ....oder ich mache was falsch.

Barcode=Trackingnumber

Destination=Germany

das System sagt dann De ColloWebservice heeft geen Colli gevonden.

Gib die Nummer mal auf dieser Site ein...die findet eigentlich alles wenn was da ist.  
<http://www.trackitonline.ru/>

---

---

Subject: Aw: RU-Anwenderthread  
Posted by [de89](#) on Thu, 01 May 2014 10:11:14 GMT  
[View Forum Message](#) <> [Reply to Message](#)

---

dort findet er auch nichts.

---

---

Subject: Aw: RU-Anwenderthread  
Posted by [Haar2O](#) on Thu, 01 May 2014 10:13:59 GMT  
[View Forum Message](#) <> [Reply to Message](#)

---

de89 schrieb am Thu, 01 May 2014 12:11 dort findet er auch nichts.

Dann gibts die Nummer entweder nicht oder die Sendung wurde noch nicht eingescannt, dauert ja manchmal nen Tag bis das in der Sendungsverfolgung erscheint.

---

---

Subject: Aw: RU-Anwenderthread  
Posted by [de89](#) on Thu, 01 May 2014 10:16:38 GMT  
[View Forum Message](#) <> [Reply to Message](#)

---

Gestern gegen 16Uhr kam die Mail mit der Nummer...dann warte ich nochmal ein paar Tage.

Danke

---

---

Subject: Aw: RU-Anwenderthread  
Posted by [ru-power](#) on Thu, 01 May 2014 13:41:08 GMT  
[View Forum Message](#) <> [Reply to Message](#)

---

Malldive schrieb am Wed, 30 April 2014 19:26 wie geht's dem penis @padesch?  
habe keine nws unter der derzeitigen Medikation

ja 2 dutas auf 10ml + 1ml PG, ca 20-22mg RU pro 1ml Bifon

---

---

Subject: Aw: RU-Anwenderthread  
Posted by [mcalex](#) on Fri, 02 May 2014 06:34:41 GMT  
[View Forum Message](#) <> [Reply to Message](#)

---

pilos schrieb am Wed, 30 April 2014 18:25PeterNorth schrieb am Wed, 30 April 2014 18:53gratuliere dir auch padesch, wobei ich finde, dass du schon immer einen super haarstatus hattest und deswegen jetzt auch keine wunder durch RU sehe ...

um mitteln effektiv zu testen braucht man eine richtig angeschlagene fläche und nicht eine bürste...

Na dann warten wir mal ab, wie es bei mir in ein paar Monaten aussieht.  
Da ist schon einiges mehr runter im Vergleich zu padesch. Vor allem hat der Gute auch noch sehr dickes Haar - auch dieses Glück ist mir nicht vergönnt.  
Aber da ich mein HA mit Fin oral zumindest extrem verlangsamten konnte, hoffe ich doch, dass durch fin dut und ru irgendwann Wiederwuchs einsetzt. Diese kleinen Minihaare in den GHE sind ja schon einmal am Anfang.

Und nochmal zu RU - in der vorher genannten Mischung keine Nebenwirkungen. Das schlimmste ist überstanden. Kein 15x Pinkeln mehr am Tag und der Brainfog ist überschaubar bis nicht mehr vorhanden.

Allerdings sieht meine Lösung auch etwas milchig aus, das erwarte ich aber auch bei 750mg RU auf 30ml Flüssigkeit, bei der auch schon 2 Duts und 1 Fincar drin sind.

edit: Bei stopacne scheint es in der Tat nun gar kein RU mehr zu geben...

---

---

Subject: Aw: RU-Anwenderthread  
Posted by [de89](#) on Fri, 02 May 2014 16:23:42 GMT  
[View Forum Message](#) <> [Reply to Message](#)

---

Haar20 schrieb am Thu, 01 May 2014 12:13de89 schrieb am Thu, 01 May 2014 12:11dort findet er auch nichts.

Dann gibts die Nummer entweder nicht oder die Sendung wurde noch nicht eingescannt, dauert ja manchmal nen Tag bis das in der Sendungsverfolgung erscheint.

Paketnummer gibt es immernoch nicht -.-

---

---

Subject: Aw: RU-Anwenderthread  
Posted by [ru-power](#) on Fri, 02 May 2014 18:36:33 GMT  
[View Forum Message](#) <> [Reply to Message](#)

---

mcalex schrieb am Fri, 02 May 2014 08:34pilos schrieb am Wed, 30 April 2014 18:25PeterNorth schrieb am Wed, 30 April 2014 18:53gratuliere dir auch padesch, wobei ich finde, dass du schon

immer einen super haarstatus hattest und deswegen jetzt auch keine wunder durch RU sehe ...

um mitteln effektiv zu testen braucht man eine richtig angeschlagene fläche und nicht eine bürste...

Na dann warten wir mal ab, wie es bei mir in ein paar Monaten aussieht.

Da ist schon einiges mehr runter im Vergleich zu padesch. Vor allem hat der Gute auch noch sehr dickes Haar - auch dieses Glück ist mir nicht vergönnt.

Aber da ich mein HA mit Fin oral zumindest extrem verlangsamen konnte, hoffe ich doch, dass durch fin dut und ru irgendwann Wiederwuchs einsetzt. Diese kleinen Minihaare in den GHE sind ja schon einmal am Anfang.

Und nochmal zu RU - in der vorher genannten Mischung keine Nebenwirkungen. Das schlimmste ist überstanden. Kein 15x Pinkeln mehr am Tag und der Brainfog ist überschaubar bis nicht mehr vorhanden.

Allerdings sieht meine Lösung auch etwas milchig aus, das erwarte ich aber auch bei 750mg RU auf 30ml Flüssigkeit, bei der auch schon 2 Duts und 1 Fincar drin sind.

edit: Bei stopacne scheint es in der Tat nun gar kein RU mehr zu geben...

mach 24/25mg pro ml Bifon max.. der Rest löst sich nicht bzw nicht gut und es reicht sowieso bei 2ml

evtl 1ml PG dazu damit es nicht so schnell einzieht

---

Subject: Aw: RU-Anwenderthread

Posted by [Haar20](#) on Fri, 02 May 2014 22:09:07 GMT

[View Forum Message](#) <> [Reply to Message](#)

Von mir auch ein kleines Update.

Die allgemeine Dichte hat sich etwas verbessert, zudem sind wie schon einmal erwähnt neue Haare an der Front zu sehen.

Allerdings muss ich sagen dass es sich momentan stabilisiert, bzw nicht sonderlich viel passiert zur Zeit. Ich werde RU noch bis Mitte nächsten Monats anwenden, dann wären etwas mehr als 6 Monate rum und ich kann ein vorzeitiges Fazit ziehen.

Sollte sich bis dahin nicht mehr tun werde ichs aufgrund des dann nicht wirklich guten Kosten/Nutzen Verhältnisses absetzen. Soweit erst einmal...

---

Subject: Aw: RU-Anwenderthread

Posted by [mcalex](#) on Sat, 03 May 2014 08:24:23 GMT

[View Forum Message](#) <> [Reply to Message](#)

padesch schrieb am Fri, 02 May 2014 20:36mcalex schrieb am Fri, 02 May 2014 08:34pilos schrieb am Wed, 30 April 2014 18:25PeterNorth schrieb am Wed, 30 April 2014 18:53gratuliere

dir auch padesch, wobei ich finde, dass du schon immer einen super haarstatus hattest und deswegen jetzt auch keine wunder durch RU sehe ...

um mitteln effektiv zu testen braucht man eine richtig angeschlagene fläche und nicht eine bürste...

Na dann warten wir mal ab, wie es bei mir in ein paar Monaten aussieht.

Da ist schon einiges mehr runter im Vergleich zu padesch. Vor allem hat der Gute auch noch sehr dickes Haar - auch dieses Glück ist mir nicht vergönnt.

Aber da ich mein HA mit Fin oral zumindest extrem verlangsamten konnte, hoffe ich doch, dass durch fin dut und ru irgendwann Wiederwuchs einsetzt. Diese kleinen Minihaare in den GHE sind ja schon einmal am Anfang.

Und nochmal zu RU - in der vorher genannten Mischung keine Nebenwirkungen. Das schlimmste ist überstanden. Kein 15x Pinkeln mehr am Tag und der Brainfog ist überschaubar bis nicht mehr vorhanden.

Allerdings sieht meine Lösung auch etwas milchig aus, das erwarte ich aber auch bei 750mg RU auf 30ml Flüssigkeit, bei der auch schon 2 Duts und 1 Fincar drin sind.

edit: Bei stopacne scheint es in der Tat nun gar kein RU mehr zu geben...

mach 24/25mg pro ml Bifon max.. der Rest löst sich nicht bzw nicht gut und es reicht sowieso bei 2ml  
evtl 1ml PG dazu damit es nicht so schnell einzieht

Das geht leider nicht, da die Lösung ja auch Dut und Fin enthält.

Die beiden kombiniert vertrage ich bei einer Menge von 2 Duts und 1 Fincar auf 15 Bifon und 15 Minox.

Dementsprechend muss ich eben 750mg auf die Menge mischen, um bei 2ml auf der Birne 50mg RU aufzunehmen. Laut pilos sollte das ja klar gehen und wie gesagt es ist trüb aber dennoch voll gelöst (zumindest schwimmen keine Partikelchen oder so in der Flüssigkeit).

Da ich kein Bock habe 2x täglich etwas aufzutragen, muss es eben so gehen. Ich mach demnächst mal ein Bild von der Plörre.

---

Subject: Aw: RU-Anwenderthread

Posted by [pilos](#) on Sat, 03 May 2014 08:29:20 GMT

[View Forum Message](#) <> [Reply to Message](#)

---

mcalex schrieb am Sat, 03 May 2014 11:24 padesch schrieb am Fri, 02 May 2014 20:36 mcalex schrieb am Fri, 02 May 2014 08:34 pilos schrieb am Wed, 30 April 2014 18:25 PeterNorth schrieb am Wed, 30 April 2014 18:53 gratuliere dir auch padesch, wobei ich finde, dass du schon immer einen super haarstatus hattest und deswegen jetzt auch keine wunder durch RU sehe ...

um mitteln effektiv zu testen braucht man eine richtig angeschlagene fläche und nicht eine

bürste...

Na dann warten wir mal ab, wie es bei mir in ein paar Monaten aussieht.  
Da ist schon einiges mehr runter im Vergleich zu Padesch. Vor allem hat der Gute auch noch sehr dickes Haar - auch dieses Glück ist mir nicht vergönnt.  
Aber da ich mein HA mit Fin oral zumindest extrem verlangsamen konnte, hoffe ich doch, dass durch Fin Dut und Ru irgendwann Wiederwuchs einsetzt. Diese kleinen Minihaare in den GHE sind ja schon einmal am Anfang.

Und nochmal zu RU - in der vorher genannten Mischung keine Nebenwirkungen. Das schlimmste ist überstanden. Kein 15x Pinkeln mehr am Tag und der Brainfog ist überschaubar bis nicht mehr vorhanden.

Allerdings sieht meine Lösung auch etwas milchig aus, das erwarte ich aber auch bei 750mg RU auf 30ml Flüssigkeit, bei der auch schon 2 Duts und 1 Fincar drin sind.

edit: Bei Stopacne scheint es in der Tat nun gar kein RU mehr zu geben...

Mach 24/25mg pro ml Bifon max.. der Rest löst sich nicht bzw nicht gut und es reicht sowieso bei 2ml  
Evtl 1ml PG dazu damit es nicht so schnell einzieht

Das geht leider nicht, da die Lösung ja auch Dut und Fin enthält.  
Die beiden kombiniert vertrage ich bei einer Menge von 2 Duts und 1 Fincar auf 15 Bifon und 15 Minox.  
Dementsprechend muss ich eben 750mg auf die Menge mischen, um bei 2ml auf der Birne 50mg RU aufzunehmen. Laut Pilos sollte das ja klar gehen und wie gesagt es ist trüb aber dennoch voll gelöst (zumindest schwimmen keine Partikelchen oder so in der Flüssigkeit).

Da ich kein Bock habe 2x täglich etwas aufzutragen, muss es eben so gehen. Ich mach demnächst mal ein Bild von der Plörre.

Die Füllstoffe von den Tabletten können sich gar nicht lösen...aber das kann man hier gebetsmühlenartig wiederholen...es interessiert eh kein Schwein..es wird immer darauf gereitet...

Wenn schon Füllstoffe drin sind...welche sich selber nicht lösen, dann hat man auch keine Kontrolle inwiefern sich das Ru gelöst hat...aber bisschen nachdenken war auch keine Stärke der User hier...

---

Subject: Aw: RU-Anwenderthread  
Posted by [mcalex](#) on Sat, 03 May 2014 08:47:23 GMT  
[View Forum Message](#) <> [Reply to Message](#)

Ja das erwartet ja auch niemand, dass sich diese lösen.  
Aber ich hab ja geschrieben, wie ich es aktuelle löse und du meinst, dass es sinnvoll ist. Ob

sich das RU nun zu 95 oder 100% löst ist mir dabei recht egal.

Das es noch besser geht, ist klar.

---

---

Subject: Aw: RU-Anwenderthread  
Posted by [samy1.0](#) on Sat, 03 May 2014 09:08:33 GMT  
[View Forum Message](#) <> [Reply to Message](#)

---

Was ist den genau der Nachteil, wenn die Lösung so schnell einzieht?

---

---

Subject: Aw: RU-Anwenderthread  
Posted by [de89](#) on Sat, 03 May 2014 11:05:29 GMT  
[View Forum Message](#) <> [Reply to Message](#)

---

Verrückt,Paket ist gerade gekommen

---

---

Subject: Aw: RU-Anwenderthread  
Posted by [Masterflex](#) on Sun, 04 May 2014 19:51:39 GMT  
[View Forum Message](#) <> [Reply to Message](#)

---

Hallo Leute!

Also ich habe das Ru von Kane und ich muss euch sagen das ich keine Probleme mit der lösbarkeit habe. Ich hole 30mg löse es in 10ml Bifon und die Flüssigkeit bleibt klar.

---

---

Subject: Aw: RU-Anwenderthread  
Posted by [ru-power](#) on Sun, 04 May 2014 19:52:30 GMT  
[View Forum Message](#) <> [Reply to Message](#)

---

Masterflex schrieb am Sun, 04 May 2014 21:51Hallo Leute!

Also ich habe das Ru von Kane und ich muss euch sagen das ich keine Probleme mit der lösbarkeit habe. Ich hole 30mg löse es in 10ml Bifon und die Flüssigkeit bleibt klar.

---

---

Subject: Aw: RU-Anwenderthread  
Posted by [Haar2O](#) on Sun, 04 May 2014 19:56:09 GMT  
[View Forum Message](#) <> [Reply to Message](#)

---

Masterflex schrieb am Sun, 04 May 2014 21:51Hallo Leute!

Also ich habe das Ru von Kane und ich muss euch sagen das ich keine Probleme mit der lösbarkeit habe. Ich hole 30mg löse es in 10ml Bifon und die Flüssigkeit bleibt klar.

---



Dann haste mal locker 9-10 fach zu niedrig dosiert...

---

---

Subject: Aw: RU-Anwenderthread

Posted by [REMOLAN](#) on Sun, 04 May 2014 22:21:44 GMT

[View Forum Message](#) <> [Reply to Message](#)

---

padesch schrieb am Sun, 04 May 2014 21:52 Masterflex schrieb am Sun, 04 May 2014 21:51 Hallo Leute!

Also ich habe das Ru von Kane und ich muss euch sagen das ich keine Probleme mit der lösbarkeit habe. Ich hole 30mg löse es in 10ml Bifon und die Flüssigkeit bleibt klar.

Dass bei 3mg auf einem ml (30:10 für die Kopfrechengerien hier) die Lösung klar bleibt... wundert mich nicht gerade

Man sollte schon mindestens 30-40mg RU pro Anwendung verwenden (also pro Mililiter).

Achja , Frage am Rande in die Runde: Ist es schlimm nach ca. 2 Monaten Anwendung mal eine Woche Pause zu machen? Ich hab nur noch RU für ca. 10 Tage und muss noch auf mein Pay Pal Konto Überweisen und dann das RU bestellen. Kann gut sein, dass ich eine Woche ohne RU da stehe :/

Ist schon verdammt teuer das Zeug :/

Wenn es nur eine Alternative gäbe die kostengünstiger ist...

---

---

Subject: Aw: RU-Anwenderthread

Posted by [egal123](#) on Mon, 05 May 2014 06:37:19 GMT

[View Forum Message](#) <> [Reply to Message](#)

---

REMOLAN schrieb am Mon, 05 May 2014 00:21

Achja , Frage am Rande in die Runde: Ist es schlimm nach ca. 2 Monaten Anwendung mal eine Woche Pause zu machen? Ich hab nur noch RU für ca. 10 Tage und muss noch auf mein Pay Pal Konto Überweisen und dann das RU bestellen. Kann gut sein, dass ich eine Woche ohne RU da stehe :/

Ist schon verdammt teuer das Zeug :/

Wenn es nur eine Alternative gäbe die kostengünstiger ist...

Ich würde auf jeden Fall Pausen machen. Die Gründe sind dieselben wie immer: Vermeidung

von Upregulierung, Gewöhnungseffekt u NW's

---

---

Subject: Aw: RU-Anwenderthread

Posted by [chribe](#) on Mon, 05 May 2014 07:51:05 GMT

[View Forum Message](#) <> [Reply to Message](#)

---

REMOLAN schrieb am Mon, 05 May 2014 00:21padesch schrieb am Sun, 04 May 2014

21:52Masterflex schrieb am Sun, 04 May 2014 21:51Hallo Leute!

Also ich habe das Ru von Kane und ich muss euch sagen das ich keine Probleme mit der Lösbarkeit habe. Ich hole 30mg löse es in 10ml Bifon und die Flüssigkeit bleibt klar.

Dass bei 3mg auf einem ml (30:10 für die Kopfrechengenies hier) die Lösung klar bleibt... wundert mich nicht gerade

Man sollte schon mindestens 30-40mg RU pro Anwendung verwenden (also pro Mililiter).

Achja , Frage am Rande in die Runde: Ist es schlimm nach ca. 2 Monaten Anwendung mal eine Woche Pause zu machen? Ich hab nur noch RU für ca. 10 Tage und muss noch auf mein Pay Pal Konto Überweisen und dann das RU bestellen. Kann gut sein, dass ich eine Woche ohne RU da stehe :/

Ist schon verdammt teuer das Zeug :/

Wenn es nur eine Alternative gäbe die kostengünstiger ist...

Paypal bucht doch direkt vom Konto ab, somit kann man sich das Geld überweisen sparen.

---

---

Subject: Aw: RU-Anwenderthread

Posted by [ru-power](#) on Mon, 05 May 2014 07:53:46 GMT

[View Forum Message](#) <> [Reply to Message](#)

---

REMOLAN schrieb am Mon, 05 May 2014 00:21padesch schrieb am Sun, 04 May 2014

21:52Masterflex schrieb am Sun, 04 May 2014 21:51Hallo Leute!

Also ich habe das Ru von Kane und ich muss euch sagen das ich keine Probleme mit der Lösbarkeit habe. Ich hole 30mg löse es in 10ml Bifon und die Flüssigkeit bleibt klar.

Dass bei 3mg auf einem ml (30:10 für die Kopfrechengenies hier) die Lösung klar bleibt... wundert mich nicht gerade

Man sollte schon mindestens 30-40mg RU pro Anwendung verwenden (also pro Milliliter).

Achja , Frage am Rande in die Runde: Ist es schlimm nach ca. 2 Monaten Anwendung mal eine Woche Pause zu machen? Ich hab nur noch RU für ca. 10 Tage und muss noch auf mein PayPal Konto Überweisen und dann das RU bestellen. Kann gut sein, dass ich eine Woche ohne RU da stehe :/

Ist schon verdammt teuer das Zeug :/

Wenn es nur eine Alternative gäbe die kostengünstiger ist...

schwierig zu beantworten... groß schaden wird es sicher nicht. ich hab mal pausiert für 10 Tage und das jucken kam gegen Ende wieder (was bei mir HA bedeutet, hatte in der Zeit nur Bifon benutzt um den Effekt zu demonstrieren)

30-40mg pro Anwendung (2ml, also 20mg pro ml) reichen locker aus. Teuer finde ich RU ebenfalls nicht, als Alternative vll mal an OC wagen (EOD @1%)

---

Subject: Aw: RU-Anwenderthread

Posted by [humboldt](#) on Mon, 05 May 2014 12:06:25 GMT

[View Forum Message](#) <> [Reply to Message](#)

---

Mir fällt auf, dass immer noch viele user Fin oral zusätzlich zu nehmen scheinen, wenn ich die letzten Seiten hier so lese..und RU-feedbacks von den anderen klingen sehr ernüchternd. Mit Fin oral verfälscht es das Ergebnis völlig. Damit hatte ich innerhalb von Jahren meinen Haarzustand so wieder hinbekommen, dass KEINE AGA ersichtlich war. Aber halt die verdammt Nebenwirkungen..

---

Subject: Aw: RU-Anwenderthread

Posted by [ru-power](#) on Mon, 05 May 2014 12:14:58 GMT

[View Forum Message](#) <> [Reply to Message](#)

---

humboldt schrieb am Mon, 05 May 2014 14:06Mir fällt auf, dass immer noch viele user Fin oral zusätzlich zu nehmen scheinen, wenn ich die letzten Seiten hier so lese..und RU-feedbacks von den anderen klingen sehr ernüchternd. Mit Fin oral verfälscht es das Ergebnis völlig. Damit hatte ich innerhalb von Jahren meinen Haarzustand so wieder hinbekommen, dass KEINE AGA ersichtlich war. Aber halt die verdammt Nebenwirkungen..

Ich glaube nicht, dass dir mit Fin die kompletten GHEs und schläfen zugewachsen sind. Mein Haarbild wurde definitiv besser unter Fin, auch wenn langsam. Aber so krass wie es jetzt vorangeht, das hätte ich selbst nicht mehr geglaubt.

Sicher könnte die Kombi Fin+RU besser sein, aber wenn man Fin soweit verträgt und noch etwas tun will ist RU sicher auch nicht verkehrt.

les halt mal in den US/UK Foren, dort gibt es mehr Anwender.. generell wirkts bei den meisten

besser als Fin. Ich empfehle immernoch kurweise Progesteron gegen die Fin NWs (Verfettung im Gesicht, Potenzprobleme)

als Alternative wäre vll OC interessant, dazu weiß niemand hier was? Gibt auch einige wenige die das kombinieren

---

---

Subject: Aw: RU-Anwenderthread

Posted by [Yes No](#) on Mon, 05 May 2014 12:21:46 GMT

[View Forum Message](#) <> [Reply to Message](#)

---

REMOLAN schrieb am Mon, 05 May 2014 00:21

Achja , Frage am Rande in die Runde: Ist es schlimm nach ca. 2 Monaten Anwendung mal eine Woche Pause zu machen?

Nein, wenn man keine AGA hat kann man auch 2 Jahre Pause machen macht nichts. Und du hast keine AGA, sondern "einen an der Klatsche". Weiß gott was du dir sonst noch sinnfrei reinballerst, dein letztes Bild spricht für sich - du ruinierst dir noch die Gesundheit wg nichts.

---

Subject: Aw: RU-Anwenderthread

Posted by [Haar2O](#) on Mon, 05 May 2014 12:26:04 GMT

[View Forum Message](#) <> [Reply to Message](#)

---

whathair? schrieb am Mon, 05 May 2014 14:21,

Nein, wenn man keine AGA hat kann man auch 2 Jahre Pause machen macht nichts.,

....exakt diesen Satz im O-Ton wollte ich gestern erst posten, habs mir dann doch verkniffen.

---

---

Subject: Aw: RU-Anwenderthread

Posted by [humboldt](#) on Mon, 05 May 2014 13:22:37 GMT

[View Forum Message](#) <> [Reply to Message](#)

---

padesch schrieb am Mon, 05 May 2014 14:14Ich empfehle immernoch kurweise Progesteron gegen die Fin NWs (Verfettung im Gesicht, Potenzprobleme)

als Alternative wäre vll OC interessant, dazu weiß niemand hier was? Gibt auch einige wenige die das kombinieren

Progesteron geht bei mir leider gar nicht. Totale Müdigkeit und Libido down..

Es gibt doch bei CB diese Studie, wonach 1% genauso wirkt wie 5%. Mir ist schon klar, dass die meisten RU-user mehr als 10 mg nehmen..aber RU und CB haben doch beide einen antiandrogenen Wirkmechanismus. Könnten also 10mg RU auf 1ml ebenfalls ausreichend sein? Will wirklich nicht mehr nehmen als unbedingt nötig, um eine Wirkung zu erzielen. Andererseits bringt es mir auch nix, wenn ich mir täglich was auf den Kopf schmiere, wo die Dosierung zu gering ist. Kopfschmerzen nach dem Auftragen ist bisher die einzige Nebenwirkung. Die lassen zwar nach, sind aber schon unangenehm..

Berichten ja mehrere davon..wie lang dauert es, bis diese verschwinden?

Gibt es bei OC grundsätzlich das gleiche Vehikelproblem wie bei CB?

---

---

Subject: Aw: RU-Anwenderthread

Posted by [ru-power](#) on Mon, 05 May 2014 13:30:04 GMT

[View Forum Message](#) <> [Reply to Message](#)

---

humboldt schrieb am Mon, 05 May 2014 15:22padesch schrieb am Mon, 05 May 2014 14:14Ich empfehle immernoch kurweise Progesteron gegen die Fin NWs (Verfettung im Gesicht, Potenzprobleme)

als Alternative wäre vll OC interessant, dazu weiß niemand hier was? Gibt auch einige wenige die das kombinieren

Progesteron geht bei mir leider gar nicht. Totale Müdigkeit und Libido down..

Es gibt doch bei CB diese Studie, wonach 1% genauso wirkt wie 5%. Mir ist schon klar, dass die meisten RU-user mehr als 10 mg nehmen..aber RU und CB haben doch beide einen antiandrogenen Wirkmechanismus. Könnten also 10mg RU auf 1ml ebenfalls ausreichend sein? Will wirklich nicht mehr nehmen als unbedingt nötig, um eine Wirkung zu erzielen. Andererseits bringt es mir auch nix, wenn ich mir täglich was auf den Kopf schmiere, wo die Dosierung zu gering ist. Kopfschmerzen nach dem Auftragen ist bisher die einzige Nebenwirkung. Die lassen zwar nach, sind aber schon unangenehm..

Berichten ja mehrere davon..wie lang dauert es, bis diese verschwinden?

Gibt es bei OC grundsätzlich das gleiche Vehikelproblem wie bei CB?

nein, da gibts ne ethanol-variante die wohl funzt. Nutzen aber sehr wenige Leute und die, die es nutzen schreiben von guten Erfolgen.. das Zeug ist nur megateuer

ich würde schon ~40mg RU nehmen, die Kopfschmerzen sind bei mir nach einiger Zeit weggegangen bzw ich trage eh über Nacht auf. von unter 20mg RU habe ich noch von keinem Erfolg gehört.. würde an deiner Stelle mich auch an 40-50mg erstmal halten, wenn es wirkt dann kannst du langsam runterdosieren!

---

---

Subject: Aw: RU-Anwenderthread

Posted by [Kaiza](#) on Mon, 05 May 2014 14:34:37 GMT

---

[View Forum Message](#) <> [Reply to Message](#)

---

Es gibt ja noch keine Studien zu der längeren Anwendung von RU beim Menschen.

Kann es sein, dass RU gesundheitsschädigend wirken kann?! Krebserregend zum Beispiel?!

---

---

Subject: Aw: RU-Anwenderthread  
Posted by [Malledive](#) on Mon, 05 May 2014 15:49:32 GMT  
[View Forum Message](#) <> [Reply to Message](#)

---

<http://german.alibaba.com/goods/ru58841.html>

---

---

Subject: Aw: RU-Anwenderthread  
Posted by [Haar2O](#) on Mon, 05 May 2014 15:53:06 GMT  
[View Forum Message](#) <> [Reply to Message](#)

---

Malledive schrieb am Mon, 05 May 2014 17:49<http://german.alibaba.com/goods/ru58841.html>

Auf der Seite gibt es nur einen einzigen Anbieter der für DE in Frage kommt und der sitzt in Portugal. Hab die bereits vor mehreren Wochen angeschrieben, allerdings nie eine Antwort erhalten. Kann man vergessen...

---

---

Subject: Aw: RU-Anwenderthread  
Posted by [Malledive](#) on Mon, 05 May 2014 15:56:06 GMT  
[View Forum Message](#) <> [Reply to Message](#)

---

Ahhh,okay. Ach, wie mies!

---

---

Subject: Aw: RU-Anwenderthread  
Posted by [humboldt](#) on Mon, 05 May 2014 19:37:01 GMT  
[View Forum Message](#) <> [Reply to Message](#)

---

Kaiza schrieb am Mon, 05 May 2014 16:34Es gibt ja noch keine Studien zu der längeren Anwendung von RU beim Menschen.

Kann es sein, dass RU gesundheitsschädigend wirken kann?! Krebserregend zum Beispiel?! Das kann wohl niemand sicher sagen. Aber bei Dut und Fin genauso wenig..

---

---

Subject: Aw: RU-Anwenderthread

---

Posted by [Kaiza](#) on Mon, 05 May 2014 19:53:17 GMT

[View Forum Message](#) <> [Reply to Message](#)

---

Naja Fin und Dut wurden ja in Studien getestet und sind schon seit jahrzenten im Einsatz. Ich meine weiss jemand von den 'Experten' hier ob RU aus stofflicher Sicht fähig ist krebserregend zu sein!?

---

Subject: Aw: RU-Anwenderthread

Posted by [Haar2O](#) on Mon, 05 May 2014 19:58:05 GMT

[View Forum Message](#) <> [Reply to Message](#)

---

Kaiza schrieb am Mon, 05 May 2014 21:53Naja Fin und Dut wurden ja in Studien getestet und sind schon seit jahrzenten im Einsatz. Ich meine weiss jemand von den 'Experten' hier ob RU aus stofflicher Sicht fähig ist krebserregend zu sein!?

Wie soll dir diese Frage jemand beantworten

Wenn es nach dem aktuellen Wissenstand geht dürfte man von rechtswegen gar nichts mehr zu sich nehmen, egal was.

---

Subject: Aw: RU-Anwenderthread

Posted by [REMOLAN](#) on Mon, 05 May 2014 22:24:39 GMT

[View Forum Message](#) <> [Reply to Message](#)

---

Haar2O schrieb am Mon, 05 May 2014 14:26whathair? schrieb am Mon, 05 May 2014 14:21, Nein, wenn man keine AGA hat kann man auch 2 Jahre Pause machen macht nichts.,

...exakt diesen Satz im O-Ton wollte ich gestern erst posten, habs mir dann doch verkniffen.

Ja passt schon Leute... ich weiß wie es aussieht. Schleichende diffuse AGA mit sehr wenig (Ansatz)veränderung bis ~25.

Spannen/ Kopfhautmissempfinden und Shedding verstärkt in AGA-Bereichen ist ein starkes Indiz...

Die Fotos die ich bisher gepostet habe sind eher unter optimalen Bedingungen.

Klar, ich hab noch fast alle Haare (bis auf Flaum in die Stirn den ich als Kind und Jugendlicher hatte), aber man sieht die Tendenz zur AGA. Nicht hart, ja, aber sie ist da. Kein Wunder bei Vater mit AGA und GV Mütterlicherseits mit AGA.

Vater Norwood 5-6, GV mütterlicherseits Norwood 6. Also.

Großvater Väterlicherseits war Norwood 2 im Alter, das geht noch, aber hätte ich dessen Haardichte als Junger Mann, wäre ich nie auf dieses Forum gekommen.

Zum Thema zurück: also 5 Tage Pause einmal im Monat zB. Wie bei anderen

---

Hormongeschichten eben.

Dann könnte man eigentlich 1ml RU 5% Lösung zur Hälfte mischen mit PG oder einfach Alkohol (oder Bifon).

Da hätte ich 2,5%, was bei 1ml Anwendung 25mg wären. Dann nehm ich so 1,5ml ~ 35-40mg. Besser zu verteilen und etwas sparsamer...

Bisher hab ich nämlich immer 50-70mg angewendet (am Vorderkopf, ca. 5cm rein).

Das ist kaum leistbar

---

Subject: Aw: RU-Anwenderthread

Posted by [ru-power](#) on Mon, 05 May 2014 22:29:07 GMT

[View Forum Message](#) <> [Reply to Message](#)

---

REMOLAN schrieb am Tue, 06 May 2014 00:24 Haar2O schrieb am Mon, 05 May 2014 14:26 whathair? schrieb am Mon, 05 May 2014 14:21,

Nein, wenn man keine AGA hat kann man auch 2 Jahre Pause machen macht nichts.,

...exakt diesen Satz im O-Ton wollte ich gestern erst posten, habs mir dann doch verkniffen.

Ja passt schon Leute... ich weiß wie es aussieht. Schleichende diffuse AGA mit sehr wenig (Ansatz)veränderung bis ~25.

Spannen/ Kopfhautmissempfinden und Shedding verstärkt in AGA-Bereichen ist ein starkes Indiz...

Die Fotos die ich bisher gepostet habe sind eher unter optimalen Bedingungen.

Klar, ich hab noch fast alle Haare (bis auf Flaum in die Stirn den ich als Kind und Jugendlicher hatte), aber man sieht die Tendenz zur AGA. Nicht hart, ja, aber sie ist da. Kein Wunder bei Vater mit AGA und GV Mütterlicherseits mit AGA.

Vater Norwood 5-6, GV mütterlicherseits Norwood 6. Also.

Großvater Väterlicherseits war Norwood 2 im Alter, das geht noch, aber hätte ich dessen Haardichte als Junger Mann, wäre ich nie auf dieses Forum gekommen.

Zum Thema zurück: also 5 Tage Pause einmal im Monat zB. Wie bei anderen Hormongeschichten eben.

Dann könnte man eigentlich 1ml RU 5% Lösung zur Hälfte mischen mit PG oder einfach Alkohol (oder Bifon).

Da hätte ich 2,5%, was bei 1ml Anwendung 25mg wären. Dann nehm ich so 1,5ml ~ 35-40mg. Besser zu verteilen und etwas sparsamer...

Bisher hab ich nämlich immer 50-70mg angewendet (am Vorderkopf, ca. 5cm rein).

Das ist kaum leistbar



das zeug kostet gerade mal 110€ pro 10g momentan bei Anagen

---

Subject: Aw: RU-Anwenderthread

Posted by [REMOLAN](#) on Tue, 06 May 2014 02:04:49 GMT

[View Forum Message](#) <> [Reply to Message](#)

---

110€ für 10g?!?

Bei 50mg pro Anwendung gibt das 200 Anwendungen, entspricht 6-8 Monate für 110€+Versand

Oha da hab ich was verpasst, war noch bei 180€ so...

Ich hoffe das Angebot hält noch die nächste Woche dann kann ich es mit Pay Pal bestellen

---

Subject: Aw: RU-Anwenderthread

Posted by [Lyxor](#) on Tue, 06 May 2014 07:52:08 GMT

[View Forum Message](#) <> [Reply to Message](#)

---

Update:

Bin jetzt seit guten 3 Monaten dabei. Angefangen mit 2% RU, jetzt bei 3% RU. Hatte bis vor wenigen Wochen immer noch Minox mit im Regime, aber das jetzt mal abgesetzt.

Nun was soll ich sagen, seit einigen Tagen rieseln die Haare extrem. Nun ist die Frage, ob ich Minox wieder starten soll oder lass ich es jetzt endgültig weg?

Ansonsten kann ich bzgl. RU leider noch keine Fortschritte erkennen. HA-Rate ging aber auf jedenfall zurück, Neuwuchs konnte ich eigtl. keinen feststellen.

---

Subject: Aw: RU-Anwenderthread

Posted by [egal123](#) on Tue, 06 May 2014 08:04:16 GMT

[View Forum Message](#) <> [Reply to Message](#)

---

RanDee schrieb am Tue, 06 May 2014 09:52Update:

Bin jetzt seit guten 3 Monaten dabei. Angefangen mit 2% RU, jetzt bei 3% RU. Hatte bis vor wenigen Wochen immer noch Minox mit im Regime, aber das jetzt mal abgesetzt.

Nun was soll ich sagen, seit einigen Tagen rieseln die Haare extrem. Nun ist die Frage, ob ich Minox wieder starten soll oder lass ich es jetzt endgültig weg?

Ansonsten kann ich bzgl. RU leider noch keine Fortschritte erkennen. HA-Rate ging aber auf jedenfall zurück, Neuwuchs konnte ich eigtl. keinen feststellen.

Haare rieseln, weil du Minox abgesetzt hat. Warte mal paar Wochen ab, wenn Ru wirkt, sollten alle wieder nachwachsen.

Entscheidend ist nicht die Haarausfallrate, sondern, dass was nachkommt!

---

---

Subject: Aw: RU-Anwenderthread  
Posted by [Haar2O](#) on Tue, 06 May 2014 08:23:20 GMT  
[View Forum Message](#) <> [Reply to Message](#)

---

egal123 schrieb am Tue, 06 May 2014 10:04,  
Haare rieseln, weil du Minox abgesetzt hat. Warte mal paar Wochen ab, wenn Ru wirkt, sollten alle wieder nachwachsen.

,'  
  
Hmm....schwierig, sollten die Haare "Minox-Haare" sein wird es sich so verhalten wie es auch bei Fin ist und da sollte man sich nicht so viele Hoffnungen machen.

---

---

Subject: Aw: RU-Anwenderthread  
Posted by [humboldt](#) on Tue, 06 May 2014 08:46:14 GMT  
[View Forum Message](#) <> [Reply to Message](#)

---

@RanDee:  
Warum hast du denn Minox abgesetzt in dieser Phase? Hätte damit schon etwas gewartet, bis RU richtig greift bzw. erstmal reduziert...zB. 3x die Woche Minox-Schaum 2% ( falls es aus Nw-Gründen war). RU und Minox ergänzen sich super, mit der Kombi gab es auch die besten Resultate bisher.

---

---

Subject: Aw: RU-Anwenderthread  
Posted by [humboldt](#) on Tue, 06 May 2014 08:57:37 GMT  
[View Forum Message](#) <> [Reply to Message](#)

---

Kaiza schrieb am Mon, 05 May 2014 21:53Naja Fin und Dut wurden ja in Studien getestet und sind schon seit jahrzenten im Einsatz. Ich meine weiss jemand von den 'Experten' hier ob RU aus stofflicher Sicht fähig ist krebserregend zu sein!?  
Aber selbst zu Fin gibt es immer noch neue Erkenntnisse (aR5-Typ3, Einfluss auf Neurosteroid, Leber, Prostata etc.) trotz der vermeintlich guten Studienlage.  
Studien gibt es ja glaub schon zu RU, wenn auch ohne Zulassung. Vielleicht konnten da in dieser Hinsicht ja schon Rückschlüsse gezogen werden!? Weiß da jemand von den erfahrenen Usern mehr? Würde mich auch sehr interessieren, dieser Aspekt ging hier leider etwas unter.  
Wie sieht es aus bei anderen vergleichbaren Antiandrogenen? Gibt es da ein erhöhtes Krebsrisiko? Ich denke mir halt, da es einerseits topisch angewendet wird und andererseits nur sehr wenig systemisch geht, dass man dadurch das Risiko minimiert bzw. das Sicherheitsprofil ausreichend ist. Zu naiv gedacht?

---

---

Subject: Aw: RU-Anwenderthread  
Posted by [ru-power](#) on Tue, 06 May 2014 09:17:13 GMT  
[View Forum Message](#) <> [Reply to Message](#)

---

humboldt schrieb am Tue, 06 May 2014 10:57Kaiza schrieb am Mon, 05 May 2014 21:53Naja Fin und Dut wurden ja in Studien getestet und sind schon seit jahrzenten im Einsatz. Ich meine weiss jemand von den 'Experten' hier ob RU aus stofflicher Sicht fähig ist krebserregend zu sein!? Aber selbst zu Fin gibt es immer noch neue Erkenntnisse (aR5-Typ3, Einfluss auf Neurosteroid, Leber, Prostata etc.) trotz der vermeintlich guten Studienlage. Studien gibt es ja glaub schon zu RU, wenn auch ohne Zulassung. Vielleicht konnten da in dieser Hinsicht ja schon Rückschlüsse gezogen werden!? Weiß da jemand von den erfahrenen Usern mehr? Würde mich auch sehr interessieren, dieser Aspekt ging hier leider etwas unter. Wie sieht es aus bei anderen vergleichbaren Antiandrogenen? Gibt es da ein erhöhtes Krebsrisiko? Ich denke mir halt, da es einerseits topisch angewendet wird und andererseits nur sehr wenig systemisch geht, dass man dadurch das Risiko minimiert bzw. das Sicherheitsprofil ausreichend ist. Zu naiv gedacht?

es gab keine systemischen NWs unter RU  
Deine Denkweise ist richtig

---

---

Subject: Aw: RU-Anwenderthread  
Posted by [ru-power](#) on Tue, 06 May 2014 09:35:38 GMT  
[View Forum Message](#) <> [Reply to Message](#)

---

egal123 schrieb am Tue, 06 May 2014 10:04RanDee schrieb am Tue, 06 May 2014 09:52Update: Bin jetzt seit guten 3 Monaten dabei. Angefangen mit 2% RU, jetzt bei 3% RU. Hatte bis vor wenigen Wochen immer noch Minox mit im Regime, aber das jetzt mal abgesetzt. Nun was soll ich sagen, seit einigen Tagen rieseln die Haare extrem. Nun ist die Frage, ob ich Minox wieder starten soll oder lass ich es jetzt endgültig weg?

Ansonsten kann ich bzgl. RU leider noch keine Fortschritte erkennen. HA-Rate ging aber auf jedenfall zurück, Neuwuchs konnte ich eigtl. keinen feststellen.

Haare rieseln, weil du Minox abgesetzt hat. Warte mal paar Wochen ab, wenn Ru wirkt, sollten alle wieder nachwachsen.

Entscheidend ist nicht die Haarausfallrate, sondern, dass was nachkommt!

gewagte Aussage: Fallen weniger Haare aus, ist die Alopezie auch stillgelegt.. grundsätzlich stimmt das, aber die Haare fallen ja nicht umsonst aus  
Aber Minox setzt man nicht ab.. entweder, oder..

Zu Anagen:

ab 500 US DOLLAR fallen keine Versandkosten an, ich habe gerade 40g bestellt; musste dafür aber 34.80\$ payment-Gebühren zahlen..

Sind 470€ gewesen, ergo 117,50€ für 10g

Der Preis ist aber echt super.. ist mir auch iwie lieber als bei stopacne o. andere unbekanntere Shops zu ordern.

---

---

Subject: Aw: RU-Anwenderthread  
Posted by [Haar2O](#) on Tue, 06 May 2014 09:38:49 GMT  
[View Forum Message](#) <> [Reply to Message](#)

---

padesch schrieb am Tue, 06 May 2014 11:35egal123 schrieb am Tue, 06 May 2014 10:04RanDee schrieb am Tue, 06 May 2014 09:52Update:  
Bin jetzt seit guten 3 Monaten dabei. Angefangen mit 2% RU, jetzt bei 3% RU. Hatte bis vor wenigen Wochen immer noch Minox mit im Regime, aber das jetzt mal abgesetzt.  
Nun was soll ich sagen, seit einigen Tagen rieseln die Haare extrem. Nun ist die Frage, ob ich Minox wieder starten soll oder lass ich es jetzt endgültig weg?

Ansonsten kann ich bzgl. RU leider noch keine Fortschritte erkennen. HA-Rate ging aber auf jedenfall zurück, Neuwuchs konnte ich eigtl. keinen feststellen.

Haare rieseln, weil du Minox abgesetzt hat. Warte mal paar Wochen ab, wenn Ru wirkt, sollten alle wieder nachwachsen.

Entscheidend ist nicht die Haarausfallrate, sondern, dass was nachkommt!

gewagte Aussage: Fallen weniger Haare aus, ist die Alopezie auch stillgelegt..

Das gilt aber nur wenn man nicht in Behandlung ist und gar nichts macht. Jemand der Antiandrogene oder sonstige Treatments nimmt wird so oder so vermehrten Haarwechsel bemerken und in dem Fall sagt dieser gar nichts aus.

---

---

Subject: Aw: RU-Anwenderthread  
Posted by [ru-power](#) on Tue, 06 May 2014 09:39:42 GMT  
[View Forum Message](#) <> [Reply to Message](#)

---

Haar2O schrieb am Tue, 06 May 2014 11:38padesch schrieb am Tue, 06 May 2014 11:35egal123 schrieb am Tue, 06 May 2014 10:04RanDee schrieb am Tue, 06 May 2014 09:52Update:  
Bin jetzt seit guten 3 Monaten dabei. Angefangen mit 2% RU, jetzt bei 3% RU. Hatte bis vor wenigen Wochen immer noch Minox mit im Regime, aber das jetzt mal abgesetzt.  
Nun was soll ich sagen, seit einigen Tagen rieseln die Haare extrem. Nun ist die Frage, ob ich Minox wieder starten soll oder lass ich es jetzt endgültig weg?

Ansonsten kann ich bzgl. RU leider noch keine Fortschritte erkennen. HA-Rate ging aber auf jedenfall zurück, Neuwuchs konnte ich eigtl. keinen feststellen.

Haare rieseln, weil du Minox abgesetzt hat. Warte mal paar Wochen ab, wenn Ru wirkt, sollten alle wieder nachwachsen.

Entscheidend ist nicht die Haarausfallrate, sondern, dass was nachkommt!

gewagte Aussage: Fallen weniger Haare aus, ist die Alopezie auch stillgelegt..

Das gilt aber nur wenn man nicht in Behandlung ist und gar nichts macht. Jemand der Antiandrogene oder sonstige Treatments nimmt wird so oder so vermehrten Haarwechsel bemerken und in dem Fall sagt dieser gar nichts aus.

anfangs ja, war bei mir auch so. Aber dann rieselt garnixmehr

---

---

Subject: Aw: RU-Anwenderthread  
Posted by [Haar2O](#) on Tue, 06 May 2014 09:46:34 GMT  
[View Forum Message](#) <> [Reply to Message](#)

---

padesch schrieb am Tue, 06 May 2014 11:39,

anfangs ja, war bei mir auch so. Aber dann rieselt garnixmehr

Tja ist wohl bei jedem individuell....ich bin jetzt 2,5 Jahre dabei und gestoppt ist die AGA schon lange. Ausfall ist trotzdem da bei jedem Strich über dem Kopf (kein Plan wie viel das über den Tag ist)

---

---

Subject: Aw: RU-Anwenderthread  
Posted by [ru-power](#) on Tue, 06 May 2014 10:51:46 GMT  
[View Forum Message](#) <> [Reply to Message](#)

---

Haar2O schrieb am Tue, 06 May 2014 11:46padesch schrieb am Tue, 06 May 2014 11:39,

anfangs ja, war bei mir auch so. Aber dann rieselt garnixmehr

Tja ist wohl bei jedem individuell....ich bin jetzt 2,5 Jahre dabei und gestoppt ist die AGA schon lange. Ausfall ist trotzdem da bei jedem Strich über dem Kopf (kein Plan wie viel das über den Tag ist)

so war es bei mir mit fin only

umso mehr ich die androgene wegnehme, umso besser wird es mit ru eben garkein HA mehr.. auch nicht beim durchwuscheln, rubbeln etc. sieht man dann auch auf dem kopf dass es mehr wird

---

---

Subject: Aw: RU-Anwenderthread  
Posted by [humboldt](#) on Tue, 06 May 2014 14:05:06 GMT  
[View Forum Message](#) <> [Reply to Message](#)

---

padesch schrieb am Tue, 06 May 2014 11:17  
es gab keine systemischen NWs unter RU  
Deine Denkweise ist richtig  
Gab es KEINE oder nur wenige? Dachte, ein kleiner Teil geht schon systemisch..jedenfalls wird das im Zusammenhang mit den RU-Metaboliten ja so dargestellt.  
Auf den Ami-Boards gibt's vereinzelt schon Berichte von systemischen Nw's, allerdings sind das dann in der Regel solche wie bei Fin in abgeschwächter Form..  
Völlig ohne Nebenwirkungen wird es bzgl. Antiandrogenen nur bei CB und der Umwandlung des geringen systemischen Anteils in Cortisol sein.

---

---

Subject: Aw: RU-Anwenderthread  
Posted by [Lyxor](#) on Tue, 06 May 2014 18:24:48 GMT  
[View Forum Message](#) <> [Reply to Message](#)

---

Also soll ich mit Minox lieber wieder anfangen? Oder jetzt komplett weiterhin weglassen?!

---

---

Subject: Aw: RU-Anwenderthread  
Posted by [ru-power](#) on Wed, 07 May 2014 00:36:10 GMT  
[View Forum Message](#) <> [Reply to Message](#)

---

humboldt schrieb am Tue, 06 May 2014 16:05padesch schrieb am Tue, 06 May 2014 11:17  
es gab keine systemischen NWs unter RU  
Deine Denkweise ist richtig  
Gab es KEINE oder nur wenige? Dachte, ein kleiner Teil geht schon systemisch..jedenfalls wird das im Zusammenhang mit den RU-Metaboliten ja so dargestellt.  
Auf den Ami-Boards gibt's vereinzelt schon Berichte von systemischen Nw's, allerdings sind das dann in der Regel solche wie bei Fin in abgeschwächter Form..  
Völlig ohne Nebenwirkungen wird es bzgl. Antiandrogenen nur bei CB und der Umwandlung des geringen systemischen Anteils in Cortisol sein.  
nein es gab keine während der studie

wenns dich zuviel abschreckt probier halt mal OC^^

RanDee schrieb am Tue, 06 May 2014 20:24Also soll ich mit Minox lieber wieder anfangen? Oder jetzt komplett weiterhin weglassen?!

musst du wissen. der sinn warum du aufgehört hast erschließt sich mir nicht so

---

Subject: Aw: RU-Anwenderthread  
Posted by [Lyxor](#) on Wed, 07 May 2014 09:01:31 GMT  
[View Forum Message](#) <> [Reply to Message](#)

---

padesch schrieb am Tue, 06 May 2014 20:24  
musst du wissen. der sinn warum du aufgehört hast erschließt sich mir nicht so

Gab eigentlich keinen triftigen Grund...hab weder NW's, noch sonst irgendwas...  
Nun gut, dann werde ich wohl wieder Starten mit Minox.

Noch eine andere Frage hinterher: viele nehmen ja ne 3% Lösung, andere fast 45mg RU...was ist denn hier die optimale Menge - insofern man das sagen kann?!

---

---

Subject: Aw: RU-Anwenderthread  
Posted by [egal123](#) on Wed, 07 May 2014 09:10:08 GMT  
[View Forum Message](#) <> [Reply to Message](#)

---

RanDee schrieb am Wed, 07 May 2014 11:01padesch schrieb am Tue, 06 May 2014 20:24  
musst du wissen. der sinn warum du aufgehört hast erschließt sich mir nicht so

Gab eigentlich keinen triftigen Grund...hab weder NW's, noch sonst irgendwas...  
Nun gut, dann werde ich wohl wieder Starten mit Minox.

Noch eine andere Frage hinterher: viele nehmen ja ne 3% Lösung, andere fast 45mg RU...was ist denn hier die optimale Menge - insofern man das sagen kann?!

45 mg sind nicht automatisch mehr als 3 %, im Gegenteil.

2 ml zu 3% (60mg!) sind mehr als 2 ml mit gesamt 45 mg.

Abhängig eben von der behandelten Fläche.

Ich denke, dass 2 % ad 2 1/2 mL für eine NW6 Fläche ausreichen. Macht in Summe 50 Mg.

---

---

Subject: Aw: RU-Anwenderthread  
Posted by [stfn111](#) on Wed, 07 May 2014 12:00:02 GMT  
[View Forum Message](#) <> [Reply to Message](#)

---

[http://www.hairlosshelp.com/forums/messageview.cfm?catid=7&threadid=110306&STARTPAGE=2&FTVAR\\_FORUMVIEWTMP=Linear](http://www.hairlosshelp.com/forums/messageview.cfm?catid=7&threadid=110306&STARTPAGE=2&FTVAR_FORUMVIEWTMP=Linear)

Hier gibts einen Bericht eines users, der so etwas wie ein pfs von ru bekommen hat. Allerdings hat er auch eine sehr hohe dosis über drei jahre hinweg angewendet.

---

---

Subject: Aw: RU-Anwenderthread  
Posted by [noname2015](#) on Wed, 07 May 2014 15:48:04 GMT  
[View Forum Message](#) <> [Reply to Message](#)

---

Nach 1,5 Monaten 1%iger RU Anwendung kann ich von keinerlei Nebenwirkungen berichten.  
Haarausfall geht gegen 0.

---

Subject: Aw: RU-Anwenderthread  
Posted by [svenr](#) on Wed, 07 May 2014 16:27:34 GMT  
[View Forum Message](#) <> [Reply to Message](#)

---

stfn111 schrieb am Tue, 29 April 2014 10:24Na klasse. Ist es nicht nachvollziehbar, wo es hängt?  
Nein nicht nachvollziehbar. Ist aber heute angekommen. Lieferung hat 3,5 Wochen gedauert aber was solls

---

Subject: Aw: RU-Anwenderthread  
Posted by [ru-power](#) on Wed, 07 May 2014 16:29:35 GMT  
[View Forum Message](#) <> [Reply to Message](#)

---

netcat schrieb am Wed, 07 May 2014 17:48Nach 1,5 Monaten 1%iger RU Anwendung kann ich von keinerlei Nebenwirkungen berichten. Haarausfall geht gegen 0.  
ist vll ein bisschen früh.. bist du dir da ganz sicher? Bei 2,5 Monaten hätte ich es geglaubt  
Welcher Träger?

---

Subject: Aw: RU-Anwenderthread  
Posted by [svenr](#) on Wed, 07 May 2014 16:49:12 GMT  
[View Forum Message](#) <> [Reply to Message](#)

---

Hi,  
  
ich will mir in die RU-Lösung noch Minox mit reinmischen.  
  
Wäre dann 50:50 Bifon/Minox für eine 2,5% Lösung + den entsprechenden RU Anteil.  
  
Bei 50ml Bifon/Minox Lösung wären das 1,5g RU.  
  
Seh ich das richtig? Funktioniert das überhaupt mit dem Minox zusammen?  
  
Gruß

---

Subject: Aw: RU-Anwenderthread

---



Posted by [ru-power](#) on Wed, 07 May 2014 16:49:51 GMT

[View Forum Message](#) <> [Reply to Message](#)

---

svenr schrieb am Wed, 07 May 2014 18:49Hi,

ich will mir in die RU-Lösung noch Minox mit reinmischen.

Wäre dann 50:50 Bifon/Minox für eine 2,5% Lösung + den entsprechenden RU Anteil.

Bei 50ml Bifon/Minox Lösung wären das 1,5g RU.

Seh ich das richtig? Funktioniert das überhaupt mit dem Minox zusammen?

Gruß

einfach direkt ins minox liquid

aber immer nur kleine mengen anmischen, für zB 5 Tage

---

---

Subject: Aw: RU-Anwenderthread

Posted by [svenr](#) on Wed, 07 May 2014 17:15:33 GMT

[View Forum Message](#) <> [Reply to Message](#)

---

padesch schrieb am Wed, 07 May 2014 18:49svenr schrieb am Wed, 07 May 2014 18:49Hi,

ich will mir in die RU-Lösung noch Minox mit reinmischen.

Wäre dann 50:50 Bifon/Minox für eine 2,5% Lösung + den entsprechenden RU Anteil.

Bei 50ml Bifon/Minox Lösung wären das 1,5g RU.

Seh ich das richtig? Funktioniert das überhaupt mit dem Minox zusammen?

Gruß

einfach direkt ins minox liquid

aber immer nur kleine mengen anmischen, für zB 5 Tage

Also ist Bifon unnötig?

---

---

Subject: Aw: RU-Anwenderthread

Posted by [ru-power](#) on Wed, 07 May 2014 17:16:06 GMT

[View Forum Message](#) <> [Reply to Message](#)

---

svenr schrieb am Wed, 07 May 2014 19:15padesch schrieb am Wed, 07 May 2014 18:49svenr  
schrieb am Wed, 07 May 2014 18:49Hi,

ich will mir in die RU-Lösung noch Minox mit reinmischen.

---

Wäre dann 50:50 Bifon/Minox für eine 2,5% Lösung + den entsprechenden RU Anteil.

Bei 50ml Bifon/Minox Lösung wären das 1,5g RU.

Seh ich das richtig? Funktioniert das überhaupt mit dem Minox zusammen?

Gruß

einfach direkt ins minox liquid

aber immer nur kleine mengen anmischen, für zB 5 Tage

Also ist Bifon unnötig?

jop

---

---

Subject: Aw: RU-Anwenderthread

Posted by [pilos](#) on Wed, 07 May 2014 17:17:58 GMT

[View Forum Message](#) <> [Reply to Message](#)

---

svenr schrieb am Wed, 07 May 2014 20:15padesch schrieb am Wed, 07 May 2014 18:49svenr  
schrieb am Wed, 07 May 2014 18:49Hi,

ich will mir in die RU-Lösung noch Minox mit reinmischen.

Wäre dann 50:50 Bifon/Minox für eine 2,5% Lösung + den entsprechenden RU Anteil.

Bei 50ml Bifon/Minox Lösung wären das 1,5g RU.

Seh ich das richtig? Funktioniert das überhaupt mit dem Minox zusammen?

Gruß

einfach direkt ins minox liquid

aber immer nur kleine mengen anmischen, für zB 5 Tage

Also ist Bifon unnötig?

wenn sich das ru in minox löst, ist bifon nicht zwingend notwendig

allerdings kann man auch keine 50 ml machen sondern eher 10-20 ml, wegen der stabilität

---

---

Subject: Aw: RU-Anwenderthread

Posted by [ru-power](#) on Wed, 07 May 2014 17:22:40 GMT

[View Forum Message](#) <> [Reply to Message](#)

---

pilos schrieb am Wed, 07 May 2014 19:17svenr schrieb am Wed, 07 May 2014 20:15padesch schrieb am Wed, 07 May 2014 18:49svenr schrieb am Wed, 07 May 2014 18:49Hi,

ich will mir in die RU-Lösung noch Minox mit reinmischen.

Wäre dann 50:50 Bifon/Minox für eine 2,5% Lösung + den entsprechenden RU Anteil.

Bei 50ml Bifon/Minox Lösung wären das 1,5g RU.

Seh ich das richtig? Funktioniert das überhaupt mit dem Minox zusammen?

Gruß

einfach direkt ins minox liquid

aber immer nur kleine mengen anmischen, für zB 5 Tage

Also ist Bifon unnötig?

wenn sich das ru in minox löst, ist bifon nicht zwingend notwendig

allerdings kann man auch keine 50 ml machen sondern eher 10-20 ml, wegen der stabilität

löst sich super bei meinem dad..sogar noch besser als im bifon

---

---

Subject: Aw: RU-Anwenderthread

Posted by [svenr](#) on Wed, 07 May 2014 17:22:58 GMT

[View Forum Message](#) <> [Reply to Message](#)

---

pilos schrieb am Wed, 07 May 2014 19:17svenr schrieb am Wed, 07 May 2014 20:15padesch schrieb am Wed, 07 May 2014 18:49svenr schrieb am Wed, 07 May 2014 18:49Hi,

ich will mir in die RU-Lösung noch Minox mit reinmischen.

Wäre dann 50:50 Bifon/Minox für eine 2,5% Lösung + den entsprechenden RU Anteil.

Bei 50ml Bifon/Minox Lösung wären das 1,5g RU.

Seh ich das richtig? Funktioniert das überhaupt mit dem Minox zusammen?

Gruß

einfach direkt ins minox liquid

aber immer nur kleine mengen anmischen, für zB 5 Tage

Also ist Bifon unnötig?

wenn sich das ru in minox löst, ist bifon nicht zwingend notwendig

allerdings kann man auch keine 50 ml machen sondern eher 10-20 ml, wegen der stabilität

Hm ok. Mehr wäre mir irgendwie lieber Wenn ich Bifon dazu nehme ist es stabiler? Dann würde ich das vorziehen.

Oder hat das noch niemand probiert? (eher unwahrscheinlich hier oder? )

---

Subject: Aw: RU-Anwenderthread

Posted by [ru-power](#) on Wed, 07 May 2014 17:24:21 GMT

[View Forum Message](#) <> [Reply to Message](#)

---

svenr schrieb am Wed, 07 May 2014 19:22pilos schrieb am Wed, 07 May 2014 19:17svenr schrieb am Wed, 07 May 2014 20:15padesch schrieb am Wed, 07 May 2014 18:49svenr schrieb am Wed, 07 May 2014 18:49Hi,

ich will mir in die RU-Lösung noch Minox mit reinmischen.

Wäre dann 50:50 Bifon/Minox für eine 2,5% Lösung + den entsprechenden RU Anteil.

Bei 50ml Bifon/Minox Lösung wären das 1,5g RU.

Seh ich das richtig? Funktioniert das überhaupt mit dem Minox zusammen?

Gruß

einfach direkt ins minox liquid

aber immer nur kleine mengen anmischen, für zB 5 Tage

Also ist Bifon unnötig?

wenn sich das ru in minox löst, ist bifon nicht zwingend notwendig

allerdings kann man auch keine 50 ml machen sondern eher 10-20 ml, wegen der stabilität

Hm ok. Mehr wäre mir irgendwie lieber Wenn ich Bifon dazu nehme ist es stabiler? Dann würde ich das vorziehen.

Oder hat das noch niemand probiert? (eher unwahrscheinlich hier oder? )

naja bei bifon kannst du eben das bifonzeugs fertig mischen.. zb 50ml und mischst es dann immer für 5 tage. ich würde es aber lieber direkt ins minox geben, da sonst die konzentration zu gering sein könnte

ich würde mir für max 5 tage das RU-Minox mischen

füll dir doch einfach für 5 tage das pulver in kleine behälter bzw tütchen und kipp es dann immer in 10ml minox. fertig

---

---

Subject: Aw: RU-Anwenderthread  
Posted by [Haar2O](#) on Wed, 07 May 2014 17:26:07 GMT  
[View Forum Message](#) <> [Reply to Message](#)

---

svenr schrieb am Wed, 07 May 2014 19:22,

Hm ok. Mehr wäre mir irgendwie lieber Wenn ich Bifon dazu nehme ist es stabiler? Dann würde ich das vorziehen.  
Oder hat das noch niemand probiert? (eher unwahrscheinlich hier oder? )

Das hat nichts mit dem Träger zu tun sondern mit dem Minox....weiß halt keiner ob sich Minox und RU zusammen vertragen.

---

---

Subject: Aw: RU-Anwenderthread  
Posted by [svenr](#) on Wed, 07 May 2014 17:39:19 GMT  
[View Forum Message](#) <> [Reply to Message](#)

---

Haar2O schrieb am Wed, 07 May 2014 19:26svenr schrieb am Wed, 07 May 2014 19:22,

Hm ok. Mehr wäre mir irgendwie lieber Wenn ich Bifon dazu nehme ist es stabiler? Dann würde ich das vorziehen.  
Oder hat das noch niemand probiert? (eher unwahrscheinlich hier oder? )

Das hat nichts mit dem Träger zu tun sondern mit dem Minox....weiß halt keiner ob sich Minox und RU zusammen vertragen.

Dann mach ich das lieber getrennt. Nachher ist für die Katz, das Zeug ist ja nicht billig

Noch was: Habt ihr ne Empfehlung für ein Braunglas in dem ich das RU aufbewahren kann(für 10g)? Am besten mit breitem Hals, find irgendwie nich so wirklich was.

Gruß

---

---

Subject: Aw: RU-Anwenderthread  
Posted by [Vzerr](#) on Wed, 07 May 2014 18:42:23 GMT  
[View Forum Message](#) <> [Reply to Message](#)

---

Also ich löse mein RU 900mg in 20ml Minox und 10 ml Bifon. Habe 3,3% minox und 3% RU Lösung bleibt klar. RU ist von der NL Seite.

Gruß

---

---

Subject: Aw: RU-Anwenderthread

Posted by [ru-power](#) on Wed, 07 May 2014 23:58:19 GMT

[View Forum Message](#) <> [Reply to Message](#)

---

pilos schrieb am Wed, 30 April 2014 18:25PeterNorth schrieb am Wed, 30 April 2014 18:53gratuliere dir auch padesch, wobei ich finde, dass du schon immer einen super haarstatus hattest und deswegen jetzt auch keine wunder durch RU sehe ...

um mitteln effektiv zu testen braucht man eine richtig angeschlagene fläche und nicht eine bürste...

soviel dazu noch

#### File Attachments

---

1) [vor\\_behandlung.jpg](#), downloaded 407 times

---



Subject: Aw: RU-Anwenderthread  
Posted by [frodo](#) on Thu, 08 May 2014 07:17:21 GMT  
[View Forum Message](#) <> [Reply to Message](#)

---

padesch schrieb am Thu, 08 May 2014 01:58pilos schrieb am Wed, 30 April 2014 18:25PeterNorth schrieb am Wed, 30 April 2014 18:53gratuliere dir auch padesch, wobei ich finde, dass du schon immer einen super haarstatus hattest und deswegen jetzt auch keine wunder durch RU sehe ...

um mitteln effektiv zu testen braucht man eine richtig angeschlagene fläche und nicht eine bürste...

soviel dazu noch

deine verbesserungen sind echt richtig gut

---

Subject: Aw: RU-Anwenderthread  
Posted by [Lennox](#) on Thu, 08 May 2014 07:46:39 GMT  
[View Forum Message](#) <> [Reply to Message](#)

---

padesch schrieb am Thu, 08 May 2014 01:58pilos schrieb am Wed, 30 April 2014 18:25PeterNorth schrieb am Wed, 30 April 2014 18:53gratuliere dir auch padesch, wobei ich finde, dass du schon immer einen super haarstatus hattest und deswegen jetzt auch keine wunder durch RU sehe ...

um mitteln effektiv zu testen braucht man eine richtig angeschlagene fläche und nicht eine bürste...

soviel dazu noch

Krass, wieso hast du es damals so weit kommen lassen?  
Man könnte deine Story vermarkten "Das ist heutzutage mit Treatments möglich"  
und die vorher nachher Bilder präsentieren

---

Subject: Aw: RU-Anwenderthread  
Posted by [ru-power](#) on Thu, 08 May 2014 08:31:46 GMT  
[View Forum Message](#) <> [Reply to Message](#)

---

Lennox schrieb am Thu, 08 May 2014 09:46padesch schrieb am Thu, 08 May 2014 01:58pilos schrieb am Wed, 30 April 2014 18:25PeterNorth schrieb am Wed, 30 April 2014 18:53gratuliere dir auch padesch, wobei ich finde, dass du schon immer einen super haarstatus hattest und deswegen jetzt auch keine wunder durch RU sehe ...

um mitteln effektiv zu testen braucht man eine richtig angeschlagene fläche und nicht eine bürste...



soviel dazu noch

Krass, wieso hast du es damals so weit kommen lassen?

Man könnte deine Story vermarkten "Das ist heutzutage mit Treatments möglich" und die vorher nachher Bilder präsentieren

Du da geht sicher noch einiges mehr, würden sich die User hier mal mehr an die experimentellen Sachen wie OC usw wagen.. macht nur keiner weil es nicht gerade billig ist. Noch benutze ich ja auch kein Minox.

Trennung von Ex, Abschluss an der Uni; Unternehmer während der Unizeit-> extrem viel Stress. das Ganze ist mehr oder weniger binnen 5 Monaten passiert (extremes Kopfhautjucken usw.. ich habs fast nicht ausgehalten). Ist sicher auch ein Teil HA dem Stress zuzuführen, die rote Kopfhaut allerdings der AGA.

Trotz alledem ist mein Haarzustand aktuell wie vor ca 7-9 Jahren.. und verdichtet sich weiterhin.

---

---

Subject: Aw: RU-Anwenderthread

Posted by [Haar2O](#) on Thu, 08 May 2014 08:55:26 GMT

[View Forum Message](#) <> [Reply to Message](#)

---

padesch schrieb am Thu, 08 May 2014 10:31,

Du da geht sicher noch einiges mehr, würden sich die User hier mal mehr an die experimentellen Sachen wie OC usw wagen.. macht nur keiner weil es nicht gerade billig ist ,

Erstens das und zweitens weil die Bezugsmöglichkeiten auch dürftig sind.

Sobald ich RU abgesetzt habe werde ich mit ein paar anderen Usern einen Test mit einem natürlichen CRTH2-Antagonisten (wie OC) machen, bin sehr gespannt.

---

---

Subject: Aw: RU-Anwenderthread

Posted by [mike.](#) on Thu, 08 May 2014 09:31:31 GMT

[View Forum Message](#) <> [Reply to Message](#)

---

padesch schrieb am Thu, 08 May 2014 01:58pilos schrieb am Wed, 30 April 2014

18:25PeterNorth schrieb am Wed, 30 April 2014 18:53gratuliere dir auch padesch, wobei ich finde, dass du schon immer einen super haarstatus hattest und deswegen jetzt auch keine wunder durch RU sehe ...

um mitteln effektiv zu testen braucht man eine richtig angeschlagene fläche und nicht eine bürste...

soviel dazu noch

---

---

Subject: Aw: RU-Anwenderthread  
Posted by [stfn111](#) on Thu, 08 May 2014 12:07:39 GMT  
[View Forum Message](#) <> [Reply to Message](#)

---

padesch schrieb am Wed, 07 May 2014 18:29netcat schrieb am Wed, 07 May 2014 17:48Nach 1,5 Monaten 1%iger RU Anwendung kann ich von keinerlei Nebenwirkungen berichten. Haarausfall geht gegen 0. ist vll ein bisschen früh.. bist du dir da ganz sicher? Bei 2,5 Monaten hätte ich es geglaubt Welcher Träger?

Wahnsinns verbesserung! Wie viel fin/dut nimmst du jetzt noch?

---

Subject: Aw: RU-Anwenderthread  
Posted by [svenr](#) on Thu, 08 May 2014 12:14:43 GMT  
[View Forum Message](#) <> [Reply to Message](#)

---

padesch schrieb am Thu, 08 May 2014 01:58pilos schrieb am Wed, 30 April 2014 18:25PeterNorth schrieb am Wed, 30 April 2014 18:53gratuliere dir auch padesch, wobei ich finde, dass du schon immer einen super haarstatus hattest und deswegen jetzt auch keine wunder durch RU sehe ...

um mitteln effektiv zu testen braucht man eine richtig angeschlagene fläche und nicht eine bürste...

soviel dazu noch  
Heftig. Das macht Hoffnung

---

Subject: Aw: RU-Anwenderthread  
Posted by [mike.](#) on Thu, 08 May 2014 13:29:44 GMT  
[View Forum Message](#) <> [Reply to Message](#)

---

svenr schrieb am Thu, 08 May 2014 14:14padesch schrieb am Thu, 08 May 2014 01:58pilos schrieb am Wed, 30 April 2014 18:25PeterNorth schrieb am Wed, 30 April 2014 18:53gratuliere dir auch padesch, wobei ich finde, dass du schon immer einen super haarstatus hattest und deswegen jetzt auch keine wunder durch RU sehe ...

um mitteln effektiv zu testen braucht man eine richtig angeschlagene fläche und nicht eine bürste...

soviel dazu noch  
Heftig. Das macht Hoffnung

man muss aber bedenken.. begünstigt wurde... der anstieg von Progesteron, Testosteron und E2.. + abfall von DHT

---

---

Subject: Aw: RU-Anwenderthread  
Posted by [ru-power](#) on Thu, 08 May 2014 14:13:07 GMT  
[View Forum Message](#) <> [Reply to Message](#)

---

stfn111 schrieb am Thu, 08 May 2014 14:07padesch schrieb am Wed, 07 May 2014 18:29netcat schrieb am Wed, 07 May 2014 17:48Nach 1,5 Monaten 1%iger RU Anwendung kann ich von keinerlei Nebenwirkungen berichten. Haarausfall geht gegen 0.  
ist vll ein bisschen früh.. bist du dir da ganz sicher? Bei 2,5 Monaten hätte ich es geglaubt  
Welcher Träger?

Wahnsinns verbesserung! Wie viel fin/dut nimmst du jetzt noch?  
derzeit noch 2x 1,25mg/ Woche @20on/10 off  
dut nur topisch.. 2 avodart auf 10ml bifon-RU + 1ml PG (werde ich aber auch halbieren.. Wirkung eher fraglich bzw gering)

werde jetzt noch phasenweise p4 testen.. 2 on 1-2 off@100mg.. bin jetzt ca 1 woche on, gesicht wird schon wieder maskuliner. dauer-on kann ich da nicht empfehlen.. bzw ohne fin braucht man das auch nicht.

---

---

Subject: Aw: RU-Anwenderthread  
Posted by [Blackster](#) on Thu, 08 May 2014 16:10:43 GMT  
[View Forum Message](#) <> [Reply to Message](#)

---

padesch schrieb am Thu, 08 May 2014 16:13Wirkung eher fraglich bzw gering)

Ich dachte Dut hat bei dir am meisten geholfen

---

---

Subject: Aw: RU-Anwenderthread  
Posted by [ocenmar](#) on Thu, 08 May 2014 16:25:02 GMT  
[View Forum Message](#) <> [Reply to Message](#)

---

glaube padesch meinte RU

---

---

Subject: Aw: RU-Anwenderthread  
Posted by [ru-power](#) on Thu, 08 May 2014 17:22:21 GMT  
[View Forum Message](#) <> [Reply to Message](#)

---

ocenmar schrieb am Thu, 08 May 2014 18:25glaube padesch meinte RU  
nein RU hat mir am meisten bisher gebracht - mit Abstand. Steht auch so in meinem Thread

Dut eine Verbesserung zu Fin, mehr nicht.. etwas weniger Ausfall und leichte Verdichtung

---

---

Subject: Aw: RU-Anwenderthread  
Posted by [mike](#) on Thu, 08 May 2014 17:45:14 GMT  
[View Forum Message](#) <> [Reply to Message](#)

---

padesch schrieb am Thu, 08 May 2014 16:13stfn111 schrieb am Thu, 08 May 2014 14:07padesch schrieb am Wed, 07 May 2014 18:29netcat schrieb am Wed, 07 May 2014 17:48Nach 1,5 Monaten 1%iger RU Anwendung kann ich von keinerlei Nebenwirkungen berichten. Haarausfall geht gegen 0.

ist vll ein bisschen früh.. bist du dir da ganz sicher? Bei 2,5 Monaten hätte ich es geglaubt  
Welcher Träger?

Wahnsinns verbesserung! Wie viel fin/dut nimmst du jetzt noch?  
derzeit noch 2x 1,25mg/ Woche @20on/10 off  
dut nur topisch.. 2 avodart auf 10ml bifon-RU + 1ml PG (werde ich aber auch halbieren.. Wirkung eher fraglich bzw gering)

werde jetzt noch phasenweise p4 testen.. 2 on 1-2 off@100mg.. bin jetzt ca 1 woche on, gesicht wird schon wieder maskuliner. dauer-on kann ich da nicht empfehlen.. bzw ohne fin braucht man das auch nicht.

dauer on hat pilos am anfang schon gesagt... sollte man nicht... verlust der wirkung und einstellen der hauseigenen produktion...

---

Subject: Aw: RU-Anwenderthread  
Posted by [pudge](#) on Thu, 08 May 2014 22:02:16 GMT  
[View Forum Message](#) <> [Reply to Message](#)

---

Hey auch mal ein kurzes Update von mir: 3 1/2 Monate RU Only

Bisher bin ich echt begeistert von RU. Meine Haare sind viel besser geworden und Kopfhautjucken auch weg.

Ich denke der HA ist bis auf weiteres gestoppt, aber einen Neuwuchs kann ich bisher noch nicht bestätigen. Mein Haar ist dichter und stärker geworden. Merke das zum Beispiel daran, dass der Wind meine gestlyten Haare nicht mehr verweht, sondern alles so bleibt. Aber auch, daran dass meine Haare abends immer noch gut aussehen und selbst nach dem aufstehen kein bisschen fettig sind.

Keine NW's. Mein Tipp: RU+Bifon auf keinen Fall nach dem Haare waschen benutzen. Am besten morgens duschen und abends vorm pennen RU drauf machen.

---

Subject: Aw: RU-Anwenderthread  
Posted by [Nemesis](#) on Fri, 09 May 2014 00:24:34 GMT

[View Forum Message](#) <> [Reply to Message](#)

---

Bei mir nach fast 4 Monaten RU, es wirkt noch garnicht bei mir, der Haarausfall geht kein Stück zurück. Bin verzweifelt...

---

---

Subject: Aw: RU-Anwenderthread  
Posted by [noname1985](#) on Fri, 09 May 2014 00:38:06 GMT  
[View Forum Message](#) <> [Reply to Message](#)

---

Nemesis schrieb am Fri, 09 May 2014 02:24Bei mir nach fast 4 Monaten RU, es wirkt noch garnicht bei mir, der Haarausfall geht kein Stück zurück. Bin verzweifelt...

Woher hast du dein RU??

---

---

Subject: Aw: RU-Anwenderthread  
Posted by [Nemesis](#) on Fri, 09 May 2014 00:41:38 GMT  
[View Forum Message](#) <> [Reply to Message](#)

---

kane

---

---

Subject: Aw: RU-Anwenderthread  
Posted by [egal123](#) on Fri, 09 May 2014 06:31:12 GMT  
[View Forum Message](#) <> [Reply to Message](#)

---

Nemesis schrieb am Fri, 09 May 2014 02:24Bei mir nach fast 4 Monaten RU, es wirkt noch garnicht bei mir, der Haarausfall geht kein Stück zurück. Bin verzweifelt...

warte auf jeden Fall noch bis Monat 6 ab, besser wäre Monat 8 oder 9.

Hat sich der Status sichtbar verschlechtert? Schau nicht drauf, wie viel ausfällt, sondern was nachkommt. Kenne Einige die weiterhin einen hohen (100+) Haarwechsel hatten, aber der Status sich nicht verschlechtert hat.

Wenn du nach 9 Monaten bemerkst, dass sich der Status verschlechtert hat, dann würde ich mir Gedanken machen ob dein Haarausfall vl andere Ursachen hat. Ru ist wohl gemerkt ein extrem potentes Antiandrogen, somit wirds dann wahrscheinlich nicht (nur) an den Androgenen liegen, dass du Haarausfall hast!

---

---

Subject: Aw: RU-Anwenderthread  
Posted by [Mallediver](#) on Fri, 09 May 2014 06:52:30 GMT  
[View Forum Message](#) <> [Reply to Message](#)

---

in meinem minox löst sich ru auf jeden fall sehr schlecht und weit unter 30mg/ml

---

Subject: Aw: RU-Anwenderthread  
Posted by [Haar2O](#) on Fri, 09 May 2014 11:10:22 GMT  
[View Forum Message](#) <> [Reply to Message](#)

---

egal123 schrieb am Fri, 09 May 2014 08:31, Ru ist wohl gemerkt ein extrem potentes Antiandrogen, somit wirds dann wahrscheinlich nicht (nur) an den Androgenen liegen, dass du Haarausfall hast!

Es ist leicht verwirrend. Ich respondere bspw sehr gut auf 5ar-Hemmung. Topische AR-Blocker hab ich mittlerweile 4 an der Zahl durch...alle mit bescheidener bis gar keiner Wirkung. Obwohl RU das Einzige ist dem ich Wirkungstechnisch was zusprechen kann muss ich sagen dass (bei mir) die Wirkung leider etwas (bis ziemlich) hinter dem zurück bleibt was ich erwartet habe...in jedem Fall nicht genug um den Preis zu rechtfertigen. Da es aber wiederum auch genug Leute gibt die auf 5ar-Hemmer nicht anspringen muss es hier eine Verbindung geben....

---

Subject: Aw: RU-Anwenderthread  
Posted by [ru-power](#) on Fri, 09 May 2014 11:28:57 GMT  
[View Forum Message](#) <> [Reply to Message](#)

---

Haar2O schrieb am Fri, 09 May 2014 13:10egal123 schrieb am Fri, 09 May 2014 08:31, Ru ist wohl gemerkt ein extrem potentes Antiandrogen, somit wirds dann wahrscheinlich nicht (nur) an den Androgenen liegen, dass du Haarausfall hast!

Es ist leicht verwirrend. Ich respondere bspw sehr gut auf 5ar-Hemmung. Topische AR-Blocker hab ich mittlerweile 4 an der Zahl durch...alle mit bescheidener bis gar keiner Wirkung. Obwohl RU das Einzige ist dem ich Wirkungstechnisch was zusprechen kann muss ich sagen dass (bei mir) die Wirkung leider etwas (bis ziemlich) hinter dem zurück bleibt was ich erwartet habe...in jedem Fall nicht genug um den Preis zu rechtfertigen. Da es aber wiederum auch genug Leute gibt die auf 5ar-Hemmer nicht anspringen muss es hier eine Verbindung geben....

naja wenn dir neue Haare wachsen, dann wirkt es ja indirekt besser als rin ( dass du ja eh noch nimmst), ist eben nur teurer

wenn man auf fin positiv reagiert sollte man es auf RU auch tun.. aber was weg ist an Haaren bleibt eben meistens weg

---

---

Subject: Aw: RU-Anwenderthread  
Posted by [Haar2O](#) on Fri, 09 May 2014 11:35:25 GMT  
[View Forum Message](#) <> [Reply to Message](#)

---

padesch schrieb am Fri, 09 May 2014 13:28,  
naja wenn dir neue Haare wachsen, dann wirkt es ja indirekt besser als rin ( dass du ja eh noch nimmst), ist eben nur teurer

,  
Was bringen mir die paar Härchen ?? Das restliche Regimen nicht zu vergessen.  
Mal ganz davon abgesehen dass ich RU nicht ohne Fin nehmen könnte - in dem Fall setzt sich die Miniaturisierung nämlich normal wieder fort. Ohne 5ar-Hemmung funktioniert (zumindest bei mir) wie gesagt gar nichts.

---

Subject: Aw: RU-Anwenderthread  
Posted by [Noob](#) on Fri, 09 May 2014 14:56:47 GMT  
[View Forum Message](#) <> [Reply to Message](#)

---

Update:

Nach 7 Wochen Ru (30mg pro ml) kann ich nun sagen, dass sich mein Haarausfall auf 10-30 Haare pro Tag reduziert hat. Das extreme Kopfhaut jucken das ich auch unter Fin hatte ist nun gänzlich weg. Ansonsten kann ich nur berichten, dass sich meine Talgproduktion komplett aufgelöst hat.

Anbei hänge ich noch zwei Bilder an, die ich eben mit einem USB-Mikroskop von meinem ausgedünnten Oberkopf gemacht habe.

#### File Attachments

1) [Still\\_2014-05-09\\_164404\\_60X\\_N0002.jpg](#), downloaded 483 times





Subject: Aw: RU-Anwenderthread  
Posted by [Noob](#) on Fri, 09 May 2014 15:02:17 GMT  
[View Forum Message](#) <> [Reply to Message](#)

---

Auf den beiden Fotos kann man eindeutig Neuwuchs erkennen

### File Attachments

1) [Still\\_2014-05-09\\_164317\\_60X\\_N0001.jpg](#), downloaded 470 times

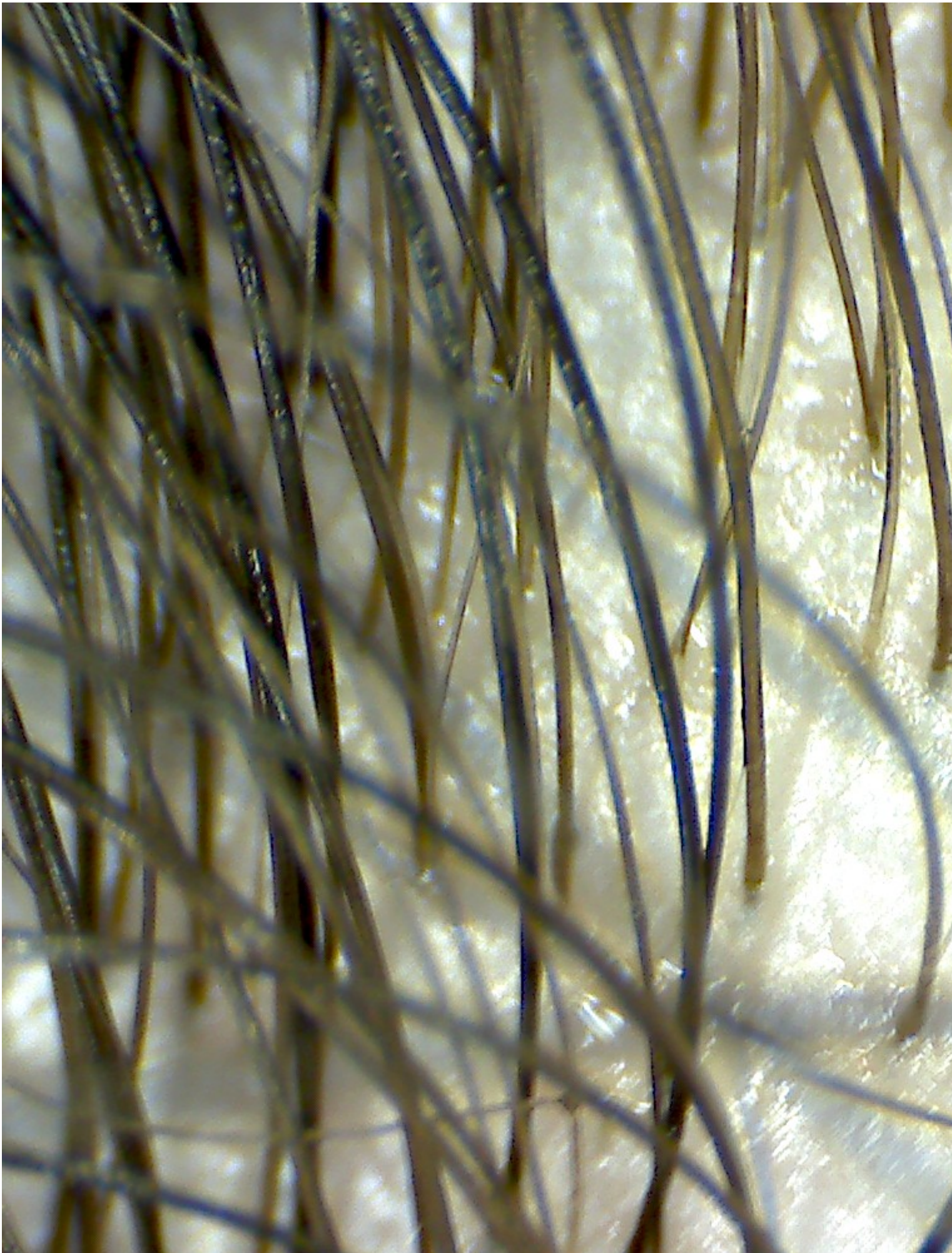

Subject: Aw: RU-Anwenderthread  
Posted by [egal123](#) on Fri, 09 May 2014 15:54:23 GMT  
[View Forum Message](#) <> [Reply to Message](#)

---

Noob schrieb am Fri, 09 May 2014 17:02 Auf den beiden Fotos kann man eindeutig Neuwuchs erkennen

zudem schauen die bestehenden haare gesund aus! congrats

---

Subject: Aw: RU-Anwenderthread  
Posted by [bashrule](#) on Fri, 09 May 2014 16:14:36 GMT  
[View Forum Message](#) <> [Reply to Message](#)

---

Subject: Aw: RU-Anwenderthread  
Posted by [Vzerr](#) on Fri, 09 May 2014 18:44:02 GMT  
[View Forum Message](#) <> [Reply to Message](#)

---

Habe noch eine Frage. Ich nutze ja RU und Minox zusammen in einer Lösung. Wollte jetzt nach drei Wochen RU eine Woche aussetzen. Soll ich auch mit Minox Pause machen oder weiter nehmen? KetAlc trage ich immer morgens auf eod. Auch pausieren oder durchgehend nehmen? Danke.

---

Subject: Aw: RU-Anwenderthread  
Posted by [Billig](#) on Sat, 10 May 2014 23:03:35 GMT  
[View Forum Message](#) <> [Reply to Message](#)

---

Hey Freunde,

Bin nun auch seit 7 Wochen mit RU dabei (stopacne). An manchen Tagen sehr wenig HA an anderen sehr viel (100-200 pro Tag). Ich kann leider noch Nichts positives bekannt geben. Aber ich freue mich sehr, dass einige von euch schon Erfolge verzeichnen können. Das macht natürlich auch Mut. Ich bleibt weiterhin mit meinen 300mg/250mg am Ball, denn 7 Wochen sind ja bekanntlich Nichts.

Eine Frage noch. Ich hab mir wegen Anagen inc extra PayPal geholt. Als ich bestellt habe, sah ich, dass es nur mit Kreditkarte geht (per PayPal)! Hab ne e mail hingeschrieben ob wir eine andere Lösung finden könnten, da ich keine Kredit Karte hab. Jmd Erfahrung?

Danke und schönen Abend!

---

---

Subject: Aw: RU-Anwenderthread  
Posted by [pilos](#) on Sat, 10 May 2014 23:13:22 GMT  
[View Forum Message](#) <> [Reply to Message](#)

---

Billig schrieb am Sun, 11 May 2014 02:03

Eine Frage noch. Ich hab mir wegen Anagen inc extra PayPal geholt. Als ich bestellt habe, sah ich, dass es nur mit Kreditkarte geht (per PayPal)! Hab ne e mail hingeschrieben ob wir eine andere Lösung finden könnten, da ich keine Kredit Karte hab. Jmd Erfahrung?

paypal konto vorab aufladen, dann geht das ohne KK

---

Subject: Aw: RU-Anwenderthread  
Posted by [Billig](#) on Sat, 10 May 2014 23:26:45 GMT  
[View Forum Message](#) <> [Reply to Message](#)

---

Danke Pilos, für deine Antwort!

Werd ich gleich probieren. Allerdings werde ich, wenn ich bei Anagen besteslle, weitergeleitet auf das PayPal Konto. Dann muss ich mich einloggen. Nachdem ich das gemacht habe, steht dort, das ich eine Kredit Karte hinzufügen soll um den Kauf abzuschließen. Ich werde es so wie du gesagt hast probieren. Sonnst eben eine Kredit Karte anfordern, wär eh längst überfällig

---

Subject: Aw: RU-Anwenderthread  
Posted by [Haar2O](#) on Sat, 10 May 2014 23:30:48 GMT  
[View Forum Message](#) <> [Reply to Message](#)

---

Billig schrieb am Sun, 11 May 2014 01:26Danke Pilos, für deine Antwort!

Werd ich gleich probieren. Allerdings werde ich, wenn ich bei Anagen besteslle, weitergeleitet auf das PayPal Konto. Dann muss ich mich einloggen. Nachdem ich das gemacht habe, steht dort, das ich eine Kredit Karte hinzufügen soll um den Kauf abzuschließen. Ich werde es so wie du gesagt hast probieren. Sonnst eben eine Kredit Karte anfordern, wär eh längst überfällig  
PayPal über Lastschrift funkt in den seltensten Fällen noch... musst dein Konto in der Regel immer erst vorher aufladen um Zahlen zu können

Subject: Aw: RU-Anwenderthread  
Posted by [pilos](#) on Sat, 10 May 2014 23:33:15 GMT  
[View Forum Message](#) <> [Reply to Message](#)

---

Billig schrieb am Sun, 11 May 2014 02:26 Danke Pilos, für deine Antwort!

Werd ich gleich probieren. Allerdings werde ich, wenn ich bei Anagen bestelle, weitergeleitet auf das PayPal Konto. Dann muss ich mich einloggen. Nachdem ich das gemacht habe, steht dort, das ich eine Kredit Karte hinzufügen soll um den Kauf abzuschließen. Ich werde es so wie du gesagt hast probieren. Sonst eben eine Kredit Karte anfordern, wär eh längst überfällig

brauchst keine KK

den schritt kann man bestimmt überspringen, klick mal andere buttons oben an ..

---

Subject: Aw: RU-Anwenderthread  
Posted by [Billig](#) on Sun, 11 May 2014 00:08:56 GMT  
[View Forum Message](#) <> [Reply to Message](#)

---

Ok danke euch Beiden! Werd morgen Geld rafladen. Anders geht anscheinend nicht. Es gibt nur die eine Option, und bei der werde ich immer zu PayPal weitergeleitet und dann wird ne KK gefordert. Mal sehen obs geht wenn ich Geld raflade. Hab auch schon ne e mail hingeschrieben (mit meinem bescheidenem englisch). Ich werds euch wissen lassen!

---

Subject: Aw: RU-Anwenderthread  
Posted by [de89](#) on Sun, 11 May 2014 14:38:06 GMT  
[View Forum Message](#) <> [Reply to Message](#)

---

Muss die RU Lösung eigentlich einmassiert werden?

---

Subject: Aw: RU-Anwenderthread  
Posted by [pilos](#) on Sun, 11 May 2014 15:39:49 GMT  
[View Forum Message](#) <> [Reply to Message](#)

---

de89 schrieb am Sun, 11 May 2014 17:38 Muss die RU Lösung eigentlich einmassiert werden?

nein sonst landet mehr ins haar als auf der kopfhaut

---

Subject: Aw: RU-Anwenderthread

Posted by [PKWA](#) on Sun, 11 May 2014 22:00:33 GMT

[View Forum Message](#) <> [Reply to Message](#)

---

Kann man von Ru Brain Fog bekommen? Habe ich in letzter Zeit sehr deutlich, jedoch gibt es hierfür auch noch einen anderen Grund der es sehr wahrscheinlich ausgelöst haben könnte (Absetzversuch von Thyroxin, ungefähr nach 5 Wochen richtig losgegangen, mittlerweile Absetzversuch abgebrochen). Nimm 30mg täglich und habe ansonsten auch keinerlei für Antiandrogene typische Nebenwirkungen.

Ich weiß, dass es zu Ru kaum verfügbare Studien gibt. Aber wie sieht es denn mit anderen Androgenrezeptorblockern wie CPA oder Spironolacton aus, können die sowas auslösen?

---

---

Subject: Fragen zu Bestellungen bei Anageninc

Posted by [Greg2022](#) on Tue, 13 May 2014 13:34:48 GMT

[View Forum Message](#) <> [Reply to Message](#)

---

Hallo,

bei der Frage ob Selber mixen oder bei anageninc zu bestellen habe ich mich fürs bestellen entschieden,

da ich nicht so talentiert fürs selber mixen bin. Alternative wäre noch, wenn mir hier jemand etwas von seinem Mix verkaufen würde, aber ich weiß nicht ob sowas üblich ist.

Bei der Bestellung bei anageninc gibt es für mich folgende Fragen:

1.) Lieferung kommt aus den USA. Ist das zollsicher und seriös?

2.) Zum Produkt bzw. den Produktvarianten:

Es gibt drei Produktstärken:

3%

5% \*(MOST POPULAR) +\$18.50

8% +\$43.00

zu was würdet ihr mir raten/abraten?

3.) Es gibt dort drei "Carrier"

Glycerin+ Ethanol  
PG + Ethanol  
K&B Solution +\$5.00

Was ist hier das "beste", bzw. was kommt dem Bifon am nächsten?

Für Antworten auf auf meine Laien-Fragen bedanke ich mich im voraus.  
Und falls mir doch jemand seinen RU-Bifon-Mix anbieten will - ich zahle auch einen guten Preis.

---

---

Subject: Aw: RU-Anwenderthread  
Posted by [Haar2O](#) on Fri, 16 May 2014 08:12:59 GMT  
[View Forum Message](#) <> [Reply to Message](#)

---

Ich bin gerade nicht sicher wie ich weiter mit RU verfahren soll.  
Was ich bemerke sind wie gesagt neue Haare und mehr Dichte.  
Ich hab unten mal ein Pic angehängt. Die Haare an den Rändern der GHE`s und der Haarline sind seit ein paar Monaten da und dümpeln seit dem vor sich hin. Was mir allerdings anhand des Bildes auffällt ist dass die Dichte an der Front im letzten halben Jahr einen deutlichen Sprung gemacht hat...muss noch überlegen ob ich RU nochmals ordere.

#### File Attachments

---

1) [front-ghe.png](#), downloaded 409 times



Subject: Aw: RU-Anwenderthread  
Posted by [ru-power](#) on Fri, 16 May 2014 08:20:30 GMT  
[View Forum Message](#) <> [Reply to Message](#)

---

Haar2O schrieb am Fri, 16 May 2014 10:12Ich bin gerade nicht sicher wie ich weiter mit RU verfahren soll.

Was ich bemerke sind wie gesagt neue Haare und mehr Dichte.

Ich hab unten mal ein Pic angehängt. Die Haare an den Rändern der GHE`s und der Haarline sind seit ein paar Monaten da und dümpeln seit dem vor sich hin. Was mir allerdings anhand des Bildes auffällt ist dass die Dichte an der Front im letzten halben Jahr einen deutlichen Sprung gemacht hat...muss noch überlegen ob ich RU nochmals ordere.

ich würde mal weitermachen, komisch dass sich bei dir die HA-Rate nicht mal legt. Jetzt wo RU relativ billig ist.. VII einfach mal höher dosieren?

im GLL-Forum gibts auch durchwegs positive Berichte.. der Kerl von GLL verwendet aber wohl seit einiger Zeit 2-400mg pro Tag und meint es wirke dann erst richtig bei ihm er hätte sich wohl gewünscht RU 5-10 Jahre früher entdeckt zu haben  
mmn ist RU das beste für Prävention.. für Wiederwuchs fehlt uns irgendein Schlüssel

PS:Deine Haare sehen doch ganz gut aus

---

---

Subject: Aw: RU-Anwenderthread  
Posted by [egal123](#) on Fri, 16 May 2014 08:28:50 GMT  
[View Forum Message](#) <> [Reply to Message](#)

---

Haar2O schrieb am Fri, 16 May 2014 10:12Ich bin gerade nicht sicher wie ich weiter mit RU verfahren soll.

Was ich bemerke sind wie gesagt neue Haare und mehr Dichte.

Ich hab unten mal ein Pic angehängt. Die Haare an den Rändern der GHE`s und der Haarline sind seit ein paar Monaten da und dümpeln seit dem vor sich hin. Was mir allerdings anhand des Bildes auffällt ist dass die Dichte an der Front im letzten halben Jahr einen deutlichen Sprung gemacht hat...muss noch überlegen ob ich RU nochmals ordere.

kann mich padesch nur anschließen! Sieht gut aus! Mach weiter, sofern du weiterhin keine NW`s hast. Lohnt sich nämlich dann mMn auf jeden Fall!

---

---



Subject: Aw: RU-Anwenderthread  
Posted by [Haar2O](#) on Fri, 16 May 2014 08:35:30 GMT  
[View Forum Message](#) <> [Reply to Message](#)

---

Problem ist eigentlich nur dass ich den Fortschritt nicht genau zuordnen kann da halt einiges an potenten Wirkstoffen gleichzeitig ins Regimen kamen wovon allerdings mittlerweile alles wieder abgesetzt ist bis auf RU.

Vielleicht werd ich mit RU weiter machen in Kombi mit dem NDGA/Eclipta...Minox hab ich auch wieder drin, auch wenns nix bringt....naja.

Zum Vergleich hab ich nochmal ein Pic der Front rausgekramt vom letzten Jahr glaube....

---

### File Attachments

1) [Front-Vergleich.png](#), downloaded 332 times



---

Subject: Aw: RU-Anwenderthread  
Posted by [egal123](#) on Fri, 16 May 2014 08:49:09 GMT  
[View Forum Message](#) <> [Reply to Message](#)

---

Haar2O schrieb am Fri, 16 May 2014 10:35 Problem ist eigentlich nur dass ich den Fortschritt nicht genau zuordnen kann da halt einiges an potenten Wirkstoffen gleichzeitig ins Regimen kamen wovon allerdings mittlerweile alles wieder abgesetzt ist bis auf RU. Vielleicht werd ich mit RU weiter machen in Kombi mit dem NDGA/Eclipta...Minox hab ich auch wieder drin, auch wenns nix bringt....naja.  
Zum Vergleich hab ich nochmal ein Pic der Front rausgekratmt vom letzten Jahr glaube....

Scheinbar hat Ru doch viel mehr gebracht als du subjektiv einschätzen konntest! Dieses Bild zeigt einen deutlich diffuseren Front-Status.

---

---

Subject: Aw: RU-Anwenderthread  
Posted by [chribe](#) on Fri, 16 May 2014 08:52:41 GMT  
[View Forum Message](#) <> [Reply to Message](#)

---

Ist gibt doch auch eine RU-Cream zu kaufen, wäre es da nicht eine Idee, sich die selber mit RU zusammenzumischen? Komm da nur drauf, weil in einem youtube-Video einer auch diese Cream benutzt, diese sich immer an der Haaransatz schmiert und der hat wirklich krassen Neuwuchs zu verzeichnen. Evtl. wirkt die Cream länger oder penetriert besser?

---

---

Subject: Aw: RU-Anwenderthread  
Posted by [Haar2O](#) on Fri, 16 May 2014 09:43:56 GMT  
[View Forum Message](#) <> [Reply to Message](#)

---

egal123 schrieb am Fri, 16 May 2014 10:49,

Scheinbar hat Ru doch viel mehr gebracht als du subjektiv einschätzen konntest! Dieses Bild zeigt einen deutlich diffuseren Front-Status.

Das kann gut möglich sein. Ich seh die Unterschiede auch erst jetzt mit besserer Cam so wirklich. Der Prozess an sich läuft so schleichend dass es einem fast nicht mehr vor dem Spiegel auffällt. Der weiter vorhandene Haarwechsel ist wohl der Tatsache geschuldet dass (im Gegensatz zu Padesch) noch lange nicht Schluss ist und wahrscheinlich immer noch mehr nachkommt was im ständigem Austausch mit neuem Haar steht.

---

---

Subject: Aw: RU-Anwenderthread  
Posted by [ru-power](#) on Fri, 16 May 2014 09:52:17 GMT  
[View Forum Message](#) <> [Reply to Message](#)

---

Haar2O schrieb am Fri, 16 May 2014 11:43 egal123 schrieb am Fri, 16 May 2014 10:49,

Scheinbar hat Ru doch viel mehr gebracht als du subjektiv einschätzen konntest! Dieses Bild zeigt einen deutlich diffuseren Front-Status.

Das kann gut möglich sein. Ich seh die Unterschiede auch erst jetzt mit besserer Cam so wirklich. Der Prozess an sich läuft so schleichend dass es einem fast nicht mehr vor dem Spiegel auffällt. Der weiter vorhandene Haarwechsel ist wohl der Tatsache geschuldet dass (im Gegensatz zu Padesch) noch lange nicht Schluss ist und wahrscheinlich immer noch mehr nachkommt was im ständigem Austausch mit neuem Haar steht.

war bei mir bei fin auch so

bei mir kommen auch noch ständig neue Haare (sehr sehr dick... wusste garnichtmehr dass ich mal so dicke Haare hatte ), mir fallen die aber nurnoch in Bereichen auf wo seit 10+ Jahren keine Haare mehr sind.

Man wird dann doch erinnert dass der Donor auch leicht ausgedünnt ist. Mit RU kam dann aber der richtige "Erfolg", und zwar recht schnell

Also, bleib dran Nicht immer so schnell das Regimen wechseln.. vor allem weil man bei RU eig eher selten NWS bekommt.

Edit: Mit Fin only hatte ich diesen Haarwechsel auch.. es hat einfach nicht gereicht!

---

Subject: Aw: RU-Anwenderthread  
Posted by [Haar2O](#) on Fri, 16 May 2014 10:38:26 GMT  
[View Forum Message](#) <> [Reply to Message](#)

padesch schrieb am Fri, 16 May 2014 11:52,

Also, bleib dran Nicht immer so schnell das Regimen wechseln.. vor allem weil man bei RU eig eher selten NWS bekommt.

Edit: Mit Fin only hatte ich diesen Haarwechsel auch.. es hat einfach nicht gereicht!

Fin fungiert als Basis, damit kann man dann etwas arbeiten.

Die ständigen Wechsel im Regimen sind der Tatsache geschuldet dass viele Wirkstoffe plötzlich nicht mehr verfügbar bzw nach DE lieferbar sind.

---

Subject: Aw: RU-Anwenderthread  
Posted by [Haar2O](#) on Fri, 16 May 2014 10:39:50 GMT  
[View Forum Message](#) <> [Reply to Message](#)

chribe schrieb am Fri, 16 May 2014 10:52, Evtl. wirkt die Cream länger oder penetriert besser?

Wenn RU länger penetrieren soll dann am besten etwas PG zumischen...mache ich schon fast seit Beginn so.

Subject: Aw: RU-Anwenderthread  
Posted by [Greg2022](#) on Fri, 16 May 2014 12:09:17 GMT  
[View Forum Message](#) <> [Reply to Message](#)

---

Hallo,

könnte mir noch jemand meine RU-Fragen vom 13 Mai 2014 beantworten?

Danke und Gruss

---

Subject: Aw: RU-Anwenderthread  
Posted by [Haar2O](#) on Fri, 16 May 2014 12:14:48 GMT  
[View Forum Message](#) <> [Reply to Message](#)

---

Greg2006 schrieb am Fri, 16 May 2014 14:09Hallo,

könnte mir noch jemand meine RU-Fragen vom 13 Mai 2014 beantworten?

Danke und Gruss

Deine Fragen werde auf der ersten bzw auf den ersten Seiten beantwortet. Einfach mal lesen. Ist doch nicht so schwer RU-Pulver ins Bifon zu kippen und zu schütteln;)

---

Subject: Aw: RU-Anwenderthread  
Posted by [Lennox](#) on Fri, 16 May 2014 13:11:36 GMT  
[View Forum Message](#) <> [Reply to Message](#)

---

Haar2O schrieb am Fri, 16 May 2014 12:39chribe schrieb am Fri, 16 May 2014 10:52, Evtl. wirkt die Cream länger oder penetriert besser?

Wenn RU länger penetrieren soll dann am besten etwas PG zumischen...mache ich schon fast seit Beginn so.

PG ?

---

Subject: Aw: RU-Anwenderthread  
Posted by [cursor](#) on Fri, 16 May 2014 13:24:31 GMT  
[View Forum Message](#) <> [Reply to Message](#)

---

Lennox schrieb am Fri, 16 May 2014 15:11Haar2O schrieb am Fri, 16 May 2014 12:39chribe schrieb am Fri, 16 May 2014 10:52, Evtl. wirkt die Cream länger oder penetriert besser?

Wenn RU länger penetrieren soll dann am besten etwas PG zumischen...mache ich schon fast seit Beginn so.

PG ?

Propylenglykol.

---

---

Subject: Aw: RU-Anwenderthread  
Posted by [Greg2022](#) on Fri, 16 May 2014 13:27:32 GMT  
[View Forum Message](#) <> [Reply to Message](#)

---

Und was ist "K&B carrier" ?

---

---

Subject: Aw: RU-Anwenderthread  
Posted by [Blackster](#) on Fri, 16 May 2014 13:52:40 GMT  
[View Forum Message](#) <> [Reply to Message](#)

---

padesch schrieb am Fri, 16 May 2014 10:20  
Jetzt wo RU relativ billig ist..

Auf wieviel €/Monat kommst du da jetzt eig bei 2ml/Tag ?  
Irgendwie hab ich nen Fehler beim rechnen gerade

---

---

Subject: Aw: RU-Anwenderthread  
Posted by [ru-power](#) on Fri, 16 May 2014 16:00:20 GMT  
[View Forum Message](#) <> [Reply to Message](#)

---

Blackster schrieb am Fri, 16 May 2014 15:52padesch schrieb am Fri, 16 May 2014 10:20  
Jetzt wo RU relativ billig ist..

Auf wieviel €/Monat kommst du da jetzt eig bei 2ml/Tag ?  
Irgendwie hab ich nen Fehler beim rechnen gerade

115€ pro 10g..

bei 25mg/ml \*2 =50mg pro Tag \* 30 = 1500mg  
115€/10\*1,5= 18€ .. lass es 20€ pro Monat sein -> quasi nichts

---

Subject: Aw: RU-Anwenderthread  
Posted by [Blackster](#) on Fri, 16 May 2014 19:45:24 GMT  
[View Forum Message](#) <> [Reply to Message](#)

---

+1 für die Berechnung.  
Ist mir aber leider noch etwas zu teuer,wenn man Fin oder irgendwas anderes noch nebenher nimmt.

---

Subject: Aw: RU-Anwenderthread  
Posted by [Haar2O](#) on Fri, 16 May 2014 19:52:07 GMT  
[View Forum Message](#) <> [Reply to Message](#)

---

Blackster schrieb am Fri, 16 May 2014 21:45+1 für die Berechnung.  
Ist mir aber leider noch etwas zu teuer,wenn man Fin oder irgendwas anderes noch nebenher nimmt.  
. ..Fin ist ja nun spottbillig.

---

Subject: Aw: RU-Anwenderthread  
Posted by [ru-power](#) on Fri, 16 May 2014 20:14:24 GMT  
[View Forum Message](#) <> [Reply to Message](#)

---

Blackster schrieb am Fri, 16 May 2014 21:45+1 für die Berechnung.  
Ist mir aber leider noch etwas zu teuer,wenn man Fin oder irgendwas anderes noch nebenher nimmt.  
kannst auch 1mg fin +1-2x dut pro woche probiern, könnte genauso gut funzen. aber halt nw-technisch net so prickelnd

finde 20€ nicht viel.. früher hat man glaube um die 100 mark für nen monat fin bezahlt

fin kostet 3-4€ pro Monat wenn mans richtig anstellt.. ich hab für meine 100er Packung 5mg um die 40€ gezahlt.. und die hält 2 jahre

---

Subject: Aw: RU-Anwenderthread  
Posted by [Blackster](#) on Fri, 16 May 2014 20:16:48 GMT  
[View Forum Message](#) <> [Reply to Message](#)

---

Dut nehme ich ja jetzt seit ner Woche und Fin erstmal abgesetzt.  
Wenn das mit dem RU nicht so umständlich wäre.

---

Subject: Aw: RU-Anwenderthread  
Posted by [ru-power](#) on Fri, 16 May 2014 20:18:39 GMT  
[View Forum Message](#) <> [Reply to Message](#)

---

Blackster schrieb am Fri, 16 May 2014 22:16Dut nehme ich ja jetzt seit ner Woche und Fin erstmal abgesetzt.

Wenn das mit dem RU nicht so umständlich wäre.

hätte ich nicht gemacht. ich hab mittlerweile viel gelesen und die kombi fin/dut wirkt besser idR als eines alleine

zB

irishpride aus hlh hat alles durch.. auch RU. Und 2x Dut + 1mg Fin pro Tag.. hat ihm ebenso super Haare verschafft wie RU. Fin-Wirkung war bei ihm eher fraglich.

---

Subject: Aw: RU-Anwenderthread

Posted by [PeterNorth](#) on Fri, 16 May 2014 20:31:49 GMT

[View Forum Message](#) <> [Reply to Message](#)

---

padesch schrieb am Fri, 16 May 2014 22:18Blackster schrieb am Fri, 16 May 2014 22:16Dut nehme ich ja jetzt seit ner Woche und Fin erstmal abgesetzt.

Wenn das mit dem RU nicht so umständlich wäre.

hätte ich nicht gemacht. ich hab mittlerweile viel gelesen und die kombi fin/dut wirkt besser idR als eines alleine

zB

irishpride aus hlh hat alles durch.. auch RU. Und 2x Dut + 1mg Fin pro Tag.. hat ihm ebenso super Haare verschafft wie RU. Fin-Wirkung war bei ihm eher fraglich.

hi padesch, schön mal wieder von dir zu lesen. danke erstmal für diese info.

ist jetzt vllt etwas off topic, aber ich kann ja RU in meine Fragestellung mit einbauen, dann ist es nicht mehr off topic

hab mir DUT bestellt bei indpharma. auf fin hab ich jetzt erstmal verzichtet. weil du schreibst 2x DUT + 1mg Fin pro Tag ... was meinst du mit 2x DUT also 2 Tabs ??? mg ??

RU kommt erstmal für mich nicht in Frage. Das würde also bedeuten, dass er mit 2xDUT und 1mg Fin pro Tag das selbe erreicht hat wie mit RU ?

wie denkst du werden da die Kosten im Vergleich zwischen RU oder DUT+FIN liegen ? also was kommt günstiger ??

gute Frage gell

---

Subject: Aw: RU-Anwenderthread

Posted by [ru-power](#) on Fri, 16 May 2014 20:37:50 GMT

[View Forum Message](#) <> [Reply to Message](#)

---

PeterNorth schrieb am Fri, 16 May 2014 22:31padesch schrieb am Fri, 16 May 2014



22:18Blackster schrieb am Fri, 16 May 2014 22:16Dut nehme ich ja jetzt seit ner Woche und Fin erstmal abgesetzt.

Wenn das mit dem RU nicht so umständlich wäre.

hätte ich nicht gemacht. ich hab mittlerweile viel gelesen und die kombi fin/dut wirkt besser idR als eines alleine

zB

irishpride aus hlh hat alles durch.. auch RU. Und 2x Dut + 1mg Fin pro Tag.. hat ihm ebenso super Haare verschafft wie RU. Fin-Wirkung war bei ihm eher fraglich.

hi padesch, schön mal wieder von dir zu lesen. danke erstmal für diese info.

ist jetzt vllt etwas off topic, aber ich kann ja RU in meine Fragestellung mit einbauen, dann ist es nicht mehr off topic

hab mir DUT bestellt bei indpharma. auf fin hab ich jetzt erstmal verzichtet. weil du schreibst 2x DUT + 1mg Fin pro Tag ... was meinst du mit 2x DUT also 2 Tabs ??? mg ??

RU kommt erstmal für mich nicht in Frage. Das würde also bedeuten, dass er mit 2xDUT und 1mg Fin pro Tag das selbe erreicht hat wie mit RU ?

wie denkst du werden da die Kosten im Vergleich zwischen RU oder DUT+FIN liegen ? also was kommt günstiger ??

gute Frage gell

90 Tabletten kosten 75€ .. reichen für 45 Wochen; 1 Monat hat 4,5 Wochen=6,50€ + 4€ fürs Fin = 10,50€

Gibt sich nicht viel, allerdings würde ich doch zuerst mal RU probieren statt meinem männlichen Körper das komplette DHT zu entziehen.. Sheddingwahrscheinlichkeit sehe ich auch höher und insgesamt evtl sogar risikoreicher. Was bei wem wie wirkt muss man selbst probieren.

2 Dut = 1mg.. also zB Mi + Sonntags. Schau dich mal bei hlh um, die Studie die Pilos mal gepostet hatte bestätigen mittlerweile auch einige mit ihrer persönlichen Erfahrung. irish nutzt noch Minox, ist da sehr guter Responder; ähnliches HA-Schema wie bei mir. Generell denke ich, dass Männer mit typischer GHE Bildung bei RU besser respondern KÖNNTEN als bei Fin+Dut-Kombi. Bei TOnsur und diffuser Ausdünnung(also zB ich) könnte es andersrum sein... meine Vermutung.

zum dickgedruckten: ich persönlich finde das derzeitige Ergebnis (fin dut) sogar noch besser. Man sollte aber bedenken dass ihm meiner Meinung nach Fin kaum bis garnichts gebracht hat; ist ja bei den meisten nicht so

---

Subject: Aw: RU-Anwenderthread

Posted by [Blackster](#) on Fri, 16 May 2014 21:33:26 GMT

[View Forum Message](#) <> [Reply to Message](#)

---

RU spare ich mir noch auf.  
Jetzt erstmal täglich 2ml Dut topisch + Mo & Do 1 Tab oral.  
Das sollte die Fin Wirkung mindestens mal halten.  
Wäre ja schön, wenn du Fin auch mal komplett absetzen würdest.

---

Subject: Aw: RU-Anwenderthread  
Posted by [mike](#). on Fri, 16 May 2014 23:10:06 GMT  
[View Forum Message](#) <> [Reply to Message](#)

---

padesch schrieb am Fri, 16 May 2014 18:00Blackster schrieb am Fri, 16 May 2014 15:52padesch  
schrieb am Fri, 16 May 2014 10:20  
Jetzt wo RU relativ billig ist..

Auf wieviel €/Monat kommst du da jetzt eig bei 2ml/Tag ?  
Irgendwie hab ich nen Fehler beim rechnen gerade

115€ pro 10g..

bei 25mg/ml \*2 =50mg pro Tag \* 30 = 1500mg  
 $115\text{€}/10 \cdot 1,5 = 18\text{€}$  .. lass es 20€ pro Monat sein -> quasi nichts

so werden aus EUR 115,-- "quasi nichts"

---

Subject: Aw: RU-Anwenderthread  
Posted by [PeterNorth](#) on Sat, 17 May 2014 06:14:46 GMT  
[View Forum Message](#) <> [Reply to Message](#)

---

@padesch: DANke für diese Zusammenstellung !

was ich allerdings vergessen habe zu erwähnen, dass ich DUT ausschliesslich topisch  
anwenden möchte  
also so wie man RU anwendet ..

wie sieht es da deiner Meinung nach noch mit der Wirkung von DUT im Vergleich zu RU aus ?

---

---

Subject: Aw: RU-Anwenderthread

Posted by [ru-power](#) on Sun, 18 May 2014 16:55:28 GMT

[View Forum Message](#) <> [Reply to Message](#)

---

PeterNorth schrieb am Sat, 17 May 2014 08:14@padesch: DANke für diese Zusammenstellung !

was ich allerdings vergessen habe zu erwähnen, dass ich DUT ausschliesslich topisch anwenden möchte also so wie man RU anwendet ..

wie sieht es da deiner Meinung nach noch mit der Wirkung von DUT im Vergleich zu RU aus ? viel schlechter - bei mir. Das wäre aber auch via PN gegangen

---

---

Subject: Aw: RU-Anwenderthread

Posted by [opti](#) on Sun, 18 May 2014 17:08:19 GMT

[View Forum Message](#) <> [Reply to Message](#)

---

ist RU in minox oder bifon die bessere Wahl?wollte egt beides zusammen mixen aber weiß nicht ob das sich gut verträgt :/

---

---

Subject: Aw: RU-Anwenderthread

Posted by [Haar20](#) on Sun, 18 May 2014 17:12:27 GMT

[View Forum Message](#) <> [Reply to Message](#)

---

opti schrieb am Sun, 18 May 2014 19:08ist RU in minox oder bifon die bessere Wahl?wollte egt beides zusammen mixen aber weiß nicht ob das sich gut verträgt :/

Kannste machen...mach ich auch so. Nur halt keine übermäßig großen Mengen.

---

---

Subject: Aw: RU-Anwenderthread

Posted by [AFROLOCKE](#) on Sun, 18 May 2014 17:15:32 GMT

[View Forum Message](#) <> [Reply to Message](#)

---

Nach extremen Sheeding merke ich so langsam ziemlich viel Neuwuchs an der Front.

---

---

Subject: Aw: RU-Anwenderthread

Posted by [opti](#) on Sun, 18 May 2014 17:17:48 GMT

[View Forum Message](#) <> [Reply to Message](#)

---

Haar20 schrieb am Sun, 18 May 2014 19:12opti schrieb am Sun, 18 May 2014 19:08ist RU in minox oder bifon die bessere Wahl?wollte egt beides zusammen mixen aber weiß nicht ob das

---

sich gut verträgt :/

Kannste machen...mach ich auch so. Nur halt keine übermäßig großen Mengen.

Ja dachte so an 9-10ml also für eine woche.Wär mir zu aufwendig jeden tag frisch zu mixen.Und halt noch ne duta rein

@ afrolocke: wie lang bist du schon dabei?glückwunsch.

---

---

Subject: Aw: RU-Anwenderthread  
Posted by [humboldt](#) on Tue, 20 May 2014 15:53:23 GMT  
[View Forum Message](#) <> [Reply to Message](#)

---

AFROLOCKE schrieb am Sun, 18 May 2014 19:15Nach extremen Sheeding merke ich so langsam ziemlich viel Neuwuchs an der Front.

Kurzes Zwischenfazit auch von mir mit geringer RU-Dosis von 1%: Wirkung sehr gut, durchs Shedding schein ich jetzt ebenfalls durch zu sein, HA geht gegen Null..und das wichtigste..keine augenscheinlichen Nebenwirkungen, selbst Libido und Augen scheinen RU gut zu vertragen. Hoffentlich bleibt das so.

Die Haare fühlen sich viel griffiger und stärker an, das Jucken ist komplett weg und die Kopfhaut glänzt nicht mehr wie zB. unter Fin oral (nachfettend und juckend).

Hoffe, das bleibt so

P.S: ich trage 10mg RU in Bifon gelöst mit Mazarella -Dosis topisches Fin täglich in 1 ml auf die Kopfhaut auf über Nacht

---

---

Subject: Aw: RU-Anwenderthread  
Posted by [frodo](#) on Tue, 20 May 2014 18:19:53 GMT  
[View Forum Message](#) <> [Reply to Message](#)

---

humboldt schrieb am Tue, 20 May 2014 17:53AFROLOCKE schrieb am Sun, 18 May 2014 19:15Nach extremen Sheeding merke ich so langsam ziemlich viel Neuwuchs an der Front.

Kurzes Zwischenfazit auch von mir mit geringer RU-Dosis von 1%: Wirkung sehr gut, durchs Shedding schein ich jetzt ebenfalls durch zu sein, HA geht gegen Null..und das wichtigste..keine augenscheinlichen Nebenwirkungen, selbst Libido und Augen scheinen RU gut zu vertragen. Hoffentlich bleibt das so.

Die Haare fühlen sich viel griffiger und stärker an, das Jucken ist komplett weg und die Kopfhaut glänzt nicht mehr wie zB. unter Fin oral (nachfettend und juckend).

Hoffe, das bleibt so

P.S: ich trage 10mg RU in Bifon gelöst mit Mazarella -Dosis topisches Fin täglich in 1 ml auf die Kopfhaut auf über Nacht

wäre auch bei dir interessant  
ab wann du mit ru gestartet hast.  
Afrolocke? Wann du?

---

---

Subject: Aw: RU-Anwenderthread  
Posted by [AFROLOCKE](#) on Tue, 20 May 2014 19:33:32 GMT  
[View Forum Message](#) <> [Reply to Message](#)

---

Habe angefangen so circa Ende Februar bis Anfang März.

Rechne das Sheeding aber dut topisch zu. Damit habe ich angefangen Januar 28.

Komme zu der Aussage , weil ich vorher schon zweimal fin topisch benutzt habe und beide Male ziemlich heftig sheeding hatte

---

---

Subject: Aw: RU-Anwenderthread  
Posted by [Nemesis](#) on Tue, 20 May 2014 22:33:53 GMT  
[View Forum Message](#) <> [Reply to Message](#)

---

Ich benutze RU jetzt 4 Monate und paar Tage, es scheint nicht zu wirken, mir fallen immernoch sehr viele Haare aus. Ich würde gerne Bifon gegen Ethanol und PPG tauschen, was muss ich beachten?

Ich mache jetzt erstmal 3 Tage Pause oder so...

---

---

Subject: Aw: RU-Anwenderthread  
Posted by [egal123](#) on Wed, 21 May 2014 06:44:37 GMT  
[View Forum Message](#) <> [Reply to Message](#)

---

@Padesch... falls du dies hier noch liest ...

Wie schaut es bei deinem Vater aus? Gibt es was zu berichten?

---

---

Subject: Aw: RU-Anwenderthread  
Posted by [Haar2O](#) on Wed, 21 May 2014 07:10:06 GMT  
[View Forum Message](#) <> [Reply to Message](#)

---

Nemesis schrieb am Wed, 21 May 2014 00:33Ich benutze RU jetzt 4 Monate und paar Tage, es scheint nicht zu wirken, mir fallen immernoch sehr viele Haare aus. Ich würde gerne Bifon gegen Ethanol und PPG tauschen, was muss ich beachten?

Ich mache jetzt erstmal 3 Tage Pause oder so...

Besorg dir Minox...darin löst du das RU. Zusätzlich noch Ket, dann haste nen ganz vernünftiges Regimen.

Es ist ein Wunschtraum zu glauben man könnte mit ausschließlich einem Mittel wirklich gute Erfolge erzielen. (das kommt nur in den seltensten Fällen vor)

---

---

Subject: Aw: RU-Anwenderthread

Posted by [egal123](#) on Wed, 21 May 2014 07:17:15 GMT

[View Forum Message](#) <> [Reply to Message](#)

---

Haar20 schrieb am Wed, 21 May 2014 09:10Nemesis schrieb am Wed, 21 May 2014 00:33Ich benutze RU jetzt 4 Monate und paar Tage, es scheint nicht zu wirken, mir fallen immernoch sehr viele Haare aus. Ich würde gerne Bifon gegen Ethanol und PPG tauschen, was muss ich beachten?

Ich mache jetzt erstmal 3 Tage Pause oder so...

Besorg dir Minox...darin löst du das RU. Zusätzlich noch Ket, dann haste nen ganz vernünftiges Regimen.

Haar20... Kurze Frage, du hast ja am Anfang mit den Dosierungen experimentiert. Am Anfang hast du mit 1.5 % begonnen, wenn deine Signatur damals richtig war. Hast du bereits bei der niedrigen Dosierung was positives bemerkt?

---

---

Subject: Aw: RU-Anwenderthread

Posted by [Haar20](#) on Wed, 21 May 2014 07:26:15 GMT

[View Forum Message](#) <> [Reply to Message](#)

---

egal123 schrieb am Wed, 21 May 2014 09:17,

Haar20... Kurze Frage, du hast ja am Anfang mit den Dosierungen experimentiert. Am Anfang hast du mit 1.5 % begonnen, wenn deine Signatur damals richtig war. Hast du bereits bei der niedrigen Dosierung was positives bemerkt?

Es waren 1,5 %, ja. 2 ml also 30 mg täglich. Mittlerweile sind es 3 %, 2 ml und manchmal auch 2 mal täglich (je nach dem wie Zeit ist). Somit schwankt es zwischen 60 und 120 mg. Wie und wann was positives kam kann ich nicht sagen. Es ist marginal zu Neuwuchs an der Front gekommen,(sieht man ja auf den Pics) das wars. Allerdings hat sich die Dichte so sehr verbessert, trotzdem kann ich nicht sagen wann dieser Prozess begonnen hat da das Ganze so schleichend ist.

Ich kann aber sonst nichts weiter über RU berichten bzgl. anderweitiger Wirkungen. Halte es auch mittlerweile (vorsicht meine subjektive Einschätzung) für "harmlos" und sicherer als Fin/Dut.

ps. Mach doch mal aus dem Haar20 ein Haar2O...

---

---

Subject: Aw: RU-Anwenderthread  
Posted by [egal123](#) on Wed, 21 May 2014 07:30:24 GMT  
[View Forum Message](#) <> [Reply to Message](#)

---

Haar2O schrieb am Wed, 21 May 2014 09:26egal123 schrieb am Wed, 21 May 2014 09:17,

Haar20... Kurze Frage, du hast ja am Anfang mit den Dosierungen experimentiert. Am Anfang hast du mit 1.5 % begonnen, wenn deine Signatur damals richtig war. Hast du bereits bei der niedrigen Dosierung was positives bemerkt?

Es waren 1,5 %, ja. 2 ml also 30 mg täglich. Mittlerweile sind es 3 %, 2 ml und manchmal auch 2 mal täglich (je nach dem wie Zeit ist). Somit schwankt es zwischen 60 und 120 mg. Wie und wann was positives kam kann ich nicht sagen. Es ist marginal zu Neuwuchs an der Front gekommen,(sieht man ja auf den Pics) das wars. Allerdings hat sich die Dichte so sehr verbessert, trotzdem kann ich nicht sagen wann dieser Prozess begonnen hat da das Ganze so schleichend ist.

Ich kann aber sonst nichts weiter über RU berichten bzgl. anderweitiger Wirkungen. Halte es auch mittlerweile (vorsicht meine subjektive Einschätzung) für "harmlos" und sicherer als Fin/Dut.

ps. Mach doch mal aus dem Haar20 ein Haar2O...

Merci!

.....

Die 0 Taste ist bequemer zu betätigen als die (große) O-Taste

---

---

Subject: Aw: RU-Anwenderthread  
Posted by [Haar2O](#) on Wed, 21 May 2014 08:28:20 GMT  
[View Forum Message](#) <> [Reply to Message](#)

---

egal123 schrieb am Wed, 21 May 2014 09:30,  
Die 0 Taste ist bequemer zu betätigen als die (große) O-Taste

Ich hab hier noch ein Pic vom Oberkopf aus dem damaligen Fluta-Thread gefunden. Das war im Mai 2013 nach knapp 1,5 Jahren Fin+Minox und zusätzlich 5-6 Monaten Flutamid. Rechts ist von vor ein paar Tagen, also ein knappes Jahr später. Diffus ist es aber immer noch....

### File Attachments

---

1) [Oberkopf Vergleich.jpg](#), downloaded 389 times



---

Subject: Aw: RU-Anwenderthread  
Posted by [egal123](#) on Wed, 21 May 2014 08:34:20 GMT  
[View Forum Message](#) <> [Reply to Message](#)

---

Haar20 schrieb am Wed, 21 May 2014 10:28egal123 schrieb am Wed, 21 May 2014 09:30,  
Die 0 Taste ist bequemer zu betätigen als die (große) O-Taste



Ich hab hier noch ein Pic vom Oberkopf aus dem damaligen Fluta-Thread gefunden. Das war im Mai 2013 nach knapp 1,5 Jahren Fin+Minox und zusätzlich 5-6 Monaten Flutamid. Rechts ist von vor ein paar Tagen, also ein knappes Jahr später. Diffus ist es aber immer noch....

Deutliche Verbesserung

---

---

Subject: Aw: RU-Anwenderthread  
Posted by [Nemesis](#) on Wed, 21 May 2014 08:55:03 GMT  
[View Forum Message](#) <> [Reply to Message](#)

---

Haar2O schrieb am Wed, 21 May 2014 09:10Nemesis schrieb am Wed, 21 May 2014 00:33Ich benutze RU jetzt 4 Monate und paar Tage, es scheint nicht zu wirken, mir fallen immernoch sehr viele Haare aus. Ich würde gerne Bifon gegen Ethanol und PPG tauschen, was muss ich beachten?

Ich mache jetzt erstmal 3 Tage Pause oder so...

Besorg dir Minox...darin löst du das RU. Zusätzlich noch Ket, dann haste nen ganz vernünftiges Regimen.  
Es ist ein Wunschtraum zu glauben man könnte mit ausschließlich einem Mittel wirklich gute Erfolge erzielen. (das kommt nur in den seltensten Fällen vor)

Die Frage ist nur, ist RU im Minox stabil?

---

---

Subject: Aw: RU-Anwenderthread  
Posted by [Haar2O](#) on Wed, 21 May 2014 09:00:00 GMT  
[View Forum Message](#) <> [Reply to Message](#)

---

Nemesis schrieb am Wed, 21 May 2014 10:55,  
Die Frage ist nur, ist RU im Minox stabil?

Solange du dir keine Mischung für nen Monat oder mehr machst klar...vielleicht ist RU in Minox sogar genauso stabil wie in Bifon...who knows.  
Minox + RU wird sowieso am meisten gefahren von den Leuten...

---

---

Subject: Aw: RU-Anwenderthread  
Posted by [egal123](#) on Wed, 21 May 2014 09:00:21 GMT  
[View Forum Message](#) <> [Reply to Message](#)

---

Nemesis schrieb am Wed, 21 May 2014 10:55Haar2O schrieb am Wed, 21 May 2014

09:10Nemesis schrieb am Wed, 21 May 2014 00:33Ich benutze RU jetzt 4 Monate und paar Tage, es scheint nicht zu wirken, mir fallen immernoch sehr viele Haare aus. Ich würde gerne Bifon gegen Ethanol und PPG tauschen, was muss ich beachten?

Ich mache jetzt erstmal 3 Tage Pause oder so...

Besorg dir Minox...darin löst du das RU. Zusätzlich noch Ket, dann haste nen ganz vernünftiges Regimen.

Es ist ein Wunschtraum zu glauben man könnte mit ausschließlich einem Mittel wirklich gute Erfolge erzielen. (das kommt nur in den seltensten Fällen vor)

Die Frage ist nur, ist RU im Minox stabil?

Ja ist. Soll die beste Kombo sein Ru - Minox. Gibt super Erfolge in den internationalen Foren

---

---

Subject: Aw: RU-Anwenderthread  
Posted by [Nemesis](#) on Wed, 21 May 2014 09:11:59 GMT  
[View Forum Message](#) <> [Reply to Message](#)

---

Aber mischen die in den internationalen Foren das auch zusammen?

---

---

Subject: Aw: RU-Anwenderthread  
Posted by [chribe](#) on Wed, 21 May 2014 09:13:07 GMT  
[View Forum Message](#) <> [Reply to Message](#)

---

Haar2O schrieb am Wed, 21 May 2014 10:28egal123 schrieb am Wed, 21 May 2014 09:30,  
Die 0 Taste ist bequemer zu betätigen als die (große) O-Taste

Ich hab hier noch ein Pic vom Oberkopf aus dem damaligen Fluta-Thread gefunden. Das war im Mai 2013 nach knapp 1,5 Jahren Fin+Minox und zusätzlich 5-6 Monaten Flutamid. Rechts ist von vor ein paar Tagen, also ein knappes Jahr später. Diffus ist es aber immer noch....

Abgesehen davon das ein paar graue Haare dazu gekommen sind, sieht man gut, das die Haare dicker bzw. borstiger geworden sind.

---

---

Subject: Aw: RU-Anwenderthread  
Posted by [Haar2O](#) on Wed, 21 May 2014 09:14:36 GMT  
[View Forum Message](#) <> [Reply to Message](#)

---

Nemesis schrieb am Wed, 21 May 2014 11:11 Aber mischen die in den internationalen Foren das auch zusammen?

Ja...wird doch hier auch von einigen so gemacht, ich machs auch so.

---

---

Subject: Aw: RU-Anwenderthread  
Posted by [Nemesis](#) on Wed, 21 May 2014 10:40:49 GMT  
[View Forum Message](#) <> [Reply to Message](#)

---

Leider sagst du auch, dass bei dir ohne Fin nichts gehen würde. Sowas vermute ich bei mir auch.

---

---

Subject: Aw: RU-Anwenderthread  
Posted by [egal123](#) on Wed, 21 May 2014 10:52:44 GMT  
[View Forum Message](#) <> [Reply to Message](#)

---

Nemesis schrieb am Wed, 21 May 2014 12:40 Leider sagst du auch, dass bei dir ohne Fin nichts gehen würde. Sowas vermute ich bei mir auch.

wenn fin bei dir wirkt, wirkt ru mit sicherheit auch!

hat sich dein status überhaupt verschlechtert? machs so wies Haar2O geschrieben hat:  
Ru-Minox-Mix

---

---

Subject: Aw: RU-Anwenderthread  
Posted by [Haar2O](#) on Wed, 21 May 2014 11:06:44 GMT  
[View Forum Message](#) <> [Reply to Message](#)

---

egal123 schrieb am Wed, 21 May 2014 12:52,Ru-Minox-Mix

+Ket

Vorzugsweise folgendermaßen: <http://www.alopezie.de/fud/index.php/t/24007/>

"B.) Beispiel einer 1%-igen Ketoconazol-Lotion aus einer Ketoconazol-Creme und 2,5% Minoxidil

In ein entsprechend kleines Glasgefäß oder einen Creme-Tiegel (25-30 mL), die Öffnung sollte mindestens 2,5-3,0 cm betragen, gibt man 10 g Ket-Creme und 10 mL Minoxidil 5%

Mit einem Stab/Spatel oder Ähnlichem gut verrühren. Je nach Temperatur eventuell vor dem Verrühren etwas erwärmen und bis anschließend bis zum Erkalten weiterrühren

Die Substanz ist sehr dickflüssig und kann nicht mit eine Pipette aufgetragen werden, sondern

nur mit einer 1 mL Spritze"

Vorher natürlich noch das RU im Minox lösen, fertig.

---

Subject: Aw: RU-Anwenderthread

Posted by [thereishope](#) on Wed, 21 May 2014 15:20:13 GMT

[View Forum Message](#) <> [Reply to Message](#)

---

ich kann leider nichts positives berichten. allerdings hat bei mir auch fin und dut schon nichts geholfen, sodass es wohl eine illusorische annahme meinerseits war, ru könne mein haarausfall stoppen.

habe bisher so 50-60ml einmal täglich genommen. soll ich mal mehr probieren? ich habe nur probleme, dass ru in dem liquid minox (foligainp5) zu lösen. habe das gefühl, dass sich bei 50mg/ml schon nicht alles ru zu 100% löst.

soll ich vlt einfach zwei mal 50mg ru+ minox täglich anwenden?

---

Subject: Aw: RU-Anwenderthread

Posted by [Mallediv](#) on Wed, 21 May 2014 16:31:00 GMT

[View Forum Message](#) <> [Reply to Message](#)

---

im bifon löst sich doch auch nur 30mg/ml? dachte minox wäre es the same.

---

Subject: Aw: RU-Anwenderthread

Posted by [thereishope](#) on Wed, 21 May 2014 16:32:35 GMT

[View Forum Message](#) <> [Reply to Message](#)

---

Mallediv schrieb am Wed, 21 May 2014 18:31im bifon löst sich doch auch nur 30mg/ml? dachte minox wäre es the same.

nein, bei bifon konnte ich ohne probleme 80mg pro ml lösen. ich musste halt ordentlich schütteln

---

Subject: Aw: RU-Anwenderthread

Posted by [stfn111](#) on Wed, 21 May 2014 16:40:03 GMT

[View Forum Message](#) <> [Reply to Message](#)

---

Benutze es jetzt den 12ten Tag. Heute hat shedding eingesetzt. Kannte das vorher nicht, hab aber heute schon >50 haare verloren. Was ich noch fragen wollte: ist bei ru eigentlich wegen einer verminderten Signalwirkung oder ähnlichem mit einer upregulation der ar zu rechnen? Wenn bei fin durch die Hemmung von 5ar die at upregulierung werden, müssten doch diese gerade dann upregulierung, wenn der ar direkt geblockt wird und kein androgen anblicken kann?!

---

Subject: Aw: RU-Anwenderthread  
Posted by [Eels](#) on Wed, 21 May 2014 18:06:00 GMT  
[View Forum Message](#) <> [Reply to Message](#)

---

Also ich bin nun seit 5 Monaten mit RU/Bifon dabei. Muss ganz ehrlich sagen, dass ich nicht annähernd an so einen Erfolg geglaubt habe. Front (wo ich auftrage) hat sich ganz klar verdichtet. Schon Fin hat bei mir sehr gut funktioniert, und den HA gestoppt. Bin denke ich schon auf dem richtigen Weg. Fin in Kombination mit RU und Ket ist aus meiner Sicht das Beste was man momentan machen kann. ps ich habe leider keine pics gemacht die den Verlauf dokumentieren)

---

Subject: Aw: RU-Anwenderthread  
Posted by [Malledive](#) on Thu, 22 May 2014 07:29:21 GMT  
[View Forum Message](#) <> [Reply to Message](#)

---

wie kommt dann pilos darauf?

[http://www.alopezie.de/fud/index.php/m/283391/?srch=bifon#msg\\_283391](http://www.alopezie.de/fud/index.php/m/283391/?srch=bifon#msg_283391)

---

Subject: Aw: RU-Anwenderthread  
Posted by [Nemesis](#) on Thu, 22 May 2014 08:32:53 GMT  
[View Forum Message](#) <> [Reply to Message](#)

---

thereishope schrieb am Wed, 21 May 2014 18:32 Malledive schrieb am Wed, 21 May 2014 18:31 im bifon löst sich doch auch nur 30mg/ml? dachte minox wäre es the same.

nein, bei bifon konnte ich ohne probleme 80mg pro ml lösen. ich musste halt ordentlich schütteln

Da frage ich mich, was für nen RU wir alle haben, bei mir lösen sich nichtmal 30mg pro ml und da kann ich schütteln wie ein Geisteskranker...

---

Subject: Aw: RU-Anwenderthread  
Posted by [chribe](#) on Thu, 22 May 2014 08:55:16 GMT  
[View Forum Message](#) <> [Reply to Message](#)

---

Sehr interessant, dass es bei manchen kaum bis gar nicht wirkt und bei anderen ist es das "Wundermittel" schlecht hin. Irgendwas muss doch anders sein bei denen es nicht wirkt. Falsch oder zu wenig aufgetragen? Andere Ursache des HA? Schlechtes Ru? Keine objektive Betrachtung?

---

---

Subject: Aw: RU-Anwenderthread  
Posted by [Haar2O](#) on Thu, 22 May 2014 09:28:25 GMT  
[View Forum Message](#) <> [Reply to Message](#)

---

chribe schrieb am Thu, 22 May 2014 10:55 Sehr interessant, dass es bei manchen kaum bis gar nicht wirkt und bei anderen ist es das " Wundermittel" schlecht hin. Irgendwas muss doch anders sein bei denen es nicht wirkt. Falsch oder zu wenig aufgetragen? Andere Ursache des HA? Schlechtes Ru? Keine objektive Betrachtung?

Es ist doch im Grunde das Selbe wie bei Fin/Dut....dem einen hilfts, dem anderen brings absolut nix.

Die antiandrogene Schiene funktioniert auch nur bei einer gewissen Gruppe von Menschen..höchstwahrscheinlich bei solchen, bei denen eine "Veränderung" des Androgenrezeptors vorliegt.

---

Subject: Aw: RU-Anwenderthread  
Posted by [opti](#) on Thu, 22 May 2014 10:23:37 GMT  
[View Forum Message](#) <> [Reply to Message](#)

---

vielleicht sinds ja auch nicht die androgene alleine und evt die östrogene haben mehr einfluss bei manchen auf Haarwuchs/Haarausfall.

So wie ich ichs gelesen hab setzt ja RU nur an die androgenrezeptoren an

---

Subject: Aw: RU-Anwenderthread  
Posted by [Lennox](#) on Sun, 25 May 2014 21:33:10 GMT  
[View Forum Message](#) <> [Reply to Message](#)

---

Reicht eine 0,01g Feinwaage wenn ich täglich 60 mg abwiegen will

oder lieber eine 0,001g Feinwaage (vill etwas präziser) ?

---

Subject: Aw: RU-Anwenderthread  
Posted by [Haar2O](#) on Mon, 26 May 2014 01:20:21 GMT  
[View Forum Message](#) <> [Reply to Message](#)

---

Lennox schrieb am Sun, 25 May 2014 23:33 Reicht eine 0,01g Feinwaage wenn ich täglich 60 mg abwiegen will

oder lieber eine 0,001g Feinwaage (vill etwas präziser) ?

Wozu willst du dir denn den Umstand machen jeden Tag 60 mg abzuwiegen?  
Einfach einmal im Monat ne 3 % Mischung machen und gut ists...also bei 2 ml täglich 1800 mg auf 60 ml Flüssigkeit, fertig.

---

Subject: Aw: RU-Anwenderthread  
Posted by [opti](#) on Tue, 27 May 2014 21:10:56 GMT  
[View Forum Message](#) <> [Reply to Message](#)

---

Was sagt ihr zu Ru und Herz- NWs ?  
bin grad zufällig auf  
<http://www.goodlookingloser.com/forums/hair-loss-prevention/80174-ru58841-heart-failure-please-read> den thread gestoßen und es erschreckt mich schon ziemlich sehr ,  
in anderen Foren wird auch teilweise davon geredet das RU aufs Herz gehen kann.Macht mir schon n bisschen Angst vorallem wenn man noch Leistungssport treibt..

---

Subject: Aw: RU-Anwenderthread  
Posted by [ru-power](#) on Tue, 27 May 2014 21:12:12 GMT  
[View Forum Message](#) <> [Reply to Message](#)

---

opti schrieb am Tue, 27 May 2014 23:10Was sagt ihr zu Ru und Herz- NWs ?  
bin grad zufällig auf  
<http://www.goodlookingloser.com/forums/hair-loss-prevention/80174-ru58841-heart-failure-please-read> den thread gestoßen und es erschreckt mich schon ziemlich sehr ,  
in anderen Foren wird auch teilweise davon geredet das RU aufs Herz gehen kann.Macht mir schon n bisschen Angst vorallem wenn man noch Leistungssport treibt..

1. no risk, no fun
2. wurde das hier schon xfach diskutiert
3. ist es eine Person die sicher vorher schon iwas hatte.

eher gefällt mit der beitrage von "sciene" dass ihm in den 7 jahren RU kein einziges haar ausgefallen sei und sein herz auch top in schuss ist

---

Subject: Aw: RU-Anwenderthread  
Posted by [Haar2O](#) on Tue, 27 May 2014 21:32:49 GMT  
[View Forum Message](#) <> [Reply to Message](#)

---

padesch schrieb am Tue, 27 May 2014 23:12  
3. ist es eine Person die sicher vorher schon iwas hatte.

Genauso siehts aus...das war damals ne Einzelperson die glaube sogar schon Herzkrank war...so verbreiten sich Gerüchte im Internet...jaja...

---

Subject: Aw: RU-Anwenderthread  
Posted by [stfn111](#) on Wed, 28 May 2014 05:33:24 GMT  
[View Forum Message](#) <> [Reply to Message](#)

---

Und falls man ein akutes ziehen in der linken Brust hat und keine Steige mehr raufkommt, kannst es noch immer schnell absetzen.

---

---

Subject: Aw: RU-Anwenderthread  
Posted by [chribe](#) on Wed, 28 May 2014 07:01:36 GMT  
[View Forum Message](#) <> [Reply to Message](#)

---

opti schrieb am Tue, 27 May 2014 23:10 Was sagt ihr zu Ru und Herz- NWS ?  
bin grad zufällig auf  
<http://www.goodlookingloser.com/forums/hair-loss-prevention/80174-ru58841-heart-failure-please-read> den Thread gestoßen und es erschreckt mich schon ziemlich sehr ,  
in anderen Foren wird auch teilweise davon geredet das RU aufs Herz gehen kann. Macht mir schon n bisschen Angst vor allem wenn man noch Leistungssport treibt..

Da würde ich mir bei Minox schon eher Sorgen machen als bei RU.

---

---

Subject: Aw: RU-Anwenderthread  
Posted by [humboldt](#) on Wed, 28 May 2014 13:55:54 GMT  
[View Forum Message](#) <> [Reply to Message](#)

---

Keine Ahnung, ob es da einen Zusammenhang zwischen RU und Herz geben kann..viele dosieren bestimmt auch zu hoch. Man sollte bedenken, dass man sich selbst bei 1% schon 10mg eines sehr potenten Antiandrogens auf die Birne schmiert und ein kleiner Teil wohl immer systemisch geht. Und was dieser genau an den koronaren Androgenrezeptoren möglicherweise veranstaltet, kann halt niemand mit Gewissheit sagen.

Ich kann aus eigener Erfahrung sagen, dass ich mit RU keinerlei Brainfog habe wie zB. bei Fin und auch die Libido ist nicht so stark beeinträchtigt. Ebenfalls scheint es keine Verfettung im Gesicht und im Brustbereich zu geben.  
Sporadisch nehme ich allerdings ein Ziehen bzw. Stechen in der Brust beim Ausatmen wahr..nicht grad ein angenehmes Gefühl. Und anfangs gab es ein Zwicken in der Prostataegend.

Ich würde also nicht so weit gehen (wie schon wieder einige meiner Vorredner) zu sagen, dass ein Zusammenhang zwischen RU und den genannten Problemen völlig ausgeschlossen ist. Zumal einfach entsprechende Studien fehlen! Gerade über einen längeren Zeitraum. Die Wahrheit liegt wie so oft wohl irgendwo in der Mitte..

---

---

Subject: Aw: RU-Anwenderthread  
Posted by [ru-power](#) on Wed, 28 May 2014 14:08:31 GMT  
[View Forum Message](#) <> [Reply to Message](#)

---

humboldt schrieb am Wed, 28 May 2014 15:55 Keine Ahnung, ob es da einen Zusammenhang

---



zwischen RU und Herz geben kann..viele dosieren bestimmt auch zu hoch. Man sollte bedenken, dass man sich selbst bei 1% schon 10mg eines sehr potenten Antiandrogens auf die Birne schmiert und ein kleiner Teil wohl immer systemisch geht. Und was dieser genau an den koronaren Androgenrezeptoren möglicherweise veranstaltet, kann halt niemand mit Gewissheit sagen.

Ich kann aus eigener Erfahrung sagen, dass ich mit RU keinerlei brainfog habe wie zB. bei Fin und auch die Libido ist nicht so stark beeinträchtigt. Ebenfalls scheint es keine Verfettung im Gesicht und im Brustbereich zu geben.

Sporadisch nehme ich allerdings ein Ziehen bzw. Stechen in der Brust beim Ausatmen wahr..nicht grad ein angenehmes Gefühl. Und anfangs gab es ein Zwicken in der Prostatagegnd.

Ich würde also nicht so weit gehen (wie schon wieder einige meiner Vorredner) zu sagen, dass ein Zusammenhang zwischen RU und den genannten Problemen völlig ausgeschlossen ist. Zumal einfach entsprechende Studien fehlen! Gerade über einen längeren Zeitraum. Die Wahrheit liegt wie so oft wohl irgendwo in der Mitte..

klar sollte man es nicht ganz ausschließen. es ist trzdm unwahrscheinlich.

Hier sind ein paar übervorsichtige Leute unterwegs. Mittlerweile sind sogar meine Fin NWS verschwunden (flüssigeres, weniger Sperma, weniger Libido etc). Da hilfts auch an der Dosierung rumzuschrauben und einfach mal etwas abzuwarten.

Meine Meinung:

Probiert es, oder lasst es bleiben. Es gibt nur ein paar Studien, alle kommen zu dem Ergebnis dass es keine NWS gibt.

Ich hab definitiv keine, hab auch schon mehr RU probiert (150-200mg+) und es wirkt bei mir von allen Treatments mit Abstand (bzw die Kombi) am besten. Man muss nur regelmäßig alle AGA Stellen (und damit auch teilweise die Seiten/Schläfenbereich, wo es bei einigen rückläufig ist) erwischen. Daher vll 2,5% nutzen und lieber 2,5ml auftragen statt hochdosiert und einige trockene Stellen auf der Birne übrig zu lassen. Ebenso denke ich dass es sinnvoll ist etwas PG dazuzumischen.

Nutze seit ein paar Wochen RU-Bifon mit etwas PG und Dutakapseln. Was mir aufgefallen ist, dass meine Haut (bis auf Stirn mal wieder) sehr trocken geworden ist. Wahrscheinlich hat das vorher entweder mit dem extrahieren aus den Dutakapseln (nutze jetzt die Öl-Avodart) einfach nicht geklappt bzw nicht so gut oder das PG lässt den Kram erst so richtig penetrieren. Ich bin gespannt.

Seltsam auch: Habe Anfang des Monats mal etwas Progesteron genommen: Haut wurde im Stirnbereich noch fettiger (extrem), ansonsten total trocken (ab Haaransatz furztrocken). Scheinen wohl doch die Östrogene zu sein. Werde meine Restbestände so als eine Art natürliche Anabolika missbrauchen Nach 2 Wochen "Kur" seh ich für 2-3 Monate wesentlich schlanker im Gesicht etc aus. Einen erhöhten HA bemerke ich davon nicht.. es ist eher so dass ich in dieser Phase mehr Kraft habe, trotzdem Fett abbaue und viel mehr Essen kann. Das wird dann wieder langsam schlechter bis ich wieder was nehmen muss (Fin,Dut-Auswirkungen schätze ich).

Zu meinen Dad (versucht auch RU mit MInox):

Er hatte immer ne fettige Kopfhaut, die ist megatrocken jetzt. Muss sich sogar teilweise eincremen..

Es sind ein paar Haare dazugekommen, das muss ich zugeben. Kosmetisch bringt es natürlich nicht so viel. Ich schätze grob an die 2-300 Haare, vorwiegend im Frontbereich. bzw in der Mitte der Front. Er hat ebenfalls keine NWs.

---

---

Subject: Aw: RU-Anwenderthread

Posted by [chribe](#) on Wed, 28 May 2014 16:45:52 GMT

[View Forum Message](#) <> [Reply to Message](#)

---

Was haltet ihr von dieser Seite zum Kauf von RU:

[http://www.dutch-ingredients.com/product\\_info.php?products\\_id=49](http://www.dutch-ingredients.com/product_info.php?products_id=49)

1 g für umgerechnet 11 € bei 100 g abnahme.

Anscheint EU Versand.

---

---

Subject: Aw: RU-Anwenderthread

Posted by [humboldt](#) on Wed, 28 May 2014 17:11:58 GMT

[View Forum Message](#) <> [Reply to Message](#)

---

padesch schrieb am Wed, 28 May 2014 16:08

klar sollte man es nicht ganz ausschließen. es ist trzdm unwahrscheinlich.

Hier sind ein paar übervorsichtige Leute unterwegs.

Wie erklärst du dir dann dieses mögliche Stechen in der Herzgegend? Schreiben ja schon einige von in den Ami-Foren.."alles nur Einbildung" ist immer schnell daher gesagt.

Zitat:

Meine Meinung:

Probiert es, oder lasst es bleiben. Es gibt nur ein paar Studien, alle kommen zu dem Ergebnis dass es keine NWs gibt.

Sie kommen auch zu dem Ergebnis, dass der geringe Teil von ca. 1%, der systemisch geht, u.a. durch den RU-Metaboliten zu Nebenwirkungen führen kann..

Der betroffene User in dem Link oben gibt ja zB. auf die Frage hin an, ob ein Arzt den Zusammenhang zwischen RU und seiner Herzkrankheit bestätigt habe, dass es so gewesen sei..

Diese Aussage steht jetzt halt auch mal im Raum und von einer Vorerkrankung habe ich auch nichts lesen können. Wo steht das?

---

---

Subject: Aw: RU-Anwenderthread  
Posted by [ru-power](#) on Wed, 28 May 2014 17:13:05 GMT  
[View Forum Message](#) <> [Reply to Message](#)

---

humboldt schrieb am Wed, 28 May 2014 19:11padesch schrieb am Wed, 28 May 2014 16:08  
klar sollte man es nicht ganz ausschließen. es ist trzdm unwahrscheinlich.  
Hier sind ein paar übervorsichtige Leute unterwegs.

Wie erklärst du dir dann dieses mögliche Stechen in der Herzgegend? Schreiben ja schon einige von in den Ami-Foren.. "alles nur Einbildung" ist immer schnell daher gesagt.

Zitat:

Meine Meinung:

Probiert es, oder lasst es bleiben. Es gibt nur ein paar Studien, alle kommen zu dem Ergebnis dass es keine NWs gibt.

Sie kommen auch zu dem Ergebnis, dass der geringe Teil von ca. 1%, der systemisch geht, u.a. durch den RU-Metaboliten zu Nebenwirkungen führen kann..

Alles längst hier schon 10x diskutiert.

---

Subject: Aw: RU-Anwenderthread  
Posted by [humboldt](#) on Wed, 28 May 2014 17:23:52 GMT  
[View Forum Message](#) <> [Reply to Message](#)

---

Ja klar 10x diskutiert..es geht ja hier grad auch um den Link von opti über den Erfahrungsbericht eines RU-Users mit irreversibler Herzerkrankung auf der goodlookingloser-URL!

---

Subject: Aw: RU-Anwenderthread  
Posted by [egal123](#) on Wed, 28 May 2014 17:42:02 GMT  
[View Forum Message](#) <> [Reply to Message](#)

---

humboldt schrieb am Wed, 28 May 2014 19:23Ja klar 10x diskutiert..es geht ja hier grad auch um den Link von opti über den Erfahrungsbericht eines RU-Users mit irreversibler Herzerkrankung auf der goodlookingloser-URL!

Unwahrscheinlich das Ru die Ursache ist. Selbst bei hohen Konzentrationen u oraler Aufnahme von Antiandrogene (Fluta beispielsweise) ist der Prozentsatz der Patienten die Herzprobleme als Nebenwirkung beschreiben gering! Wohl gemerkt bei hoher oraler Indikation!

Das Ru NW's haben kann bleibt mMn aber unbestritten. Sehr wichtig in dem Zusammenhang ist der Vehikel. Ich denke, dass Bifon sich hier im Bezug auf Wirkung und Nebenwirkungen als sehr guter Vehikel erweist. Die Amis mischen zu Ethanol auch PG dazu. Übliche Ratio ist 70/30. Ich denke, dass durch das PG die penetration gesteigert- und damit auch die Chancen auf NW's größer ist. Dazu kann Pilos aber sicher mehr sagen.

Mit Ru-Bifon Mix ist man auf der sicheren Seite. Zudem spielt die Dosis eine erhebliche Rolle. Viele glauben, dass mehr auch gleich mehr ist. So paradox es klingt, es ist nicht so. Das Einzige was mehr wird, sind die NW's.

So lange man keine Steroide oder dgl zuführt sollten 45 Mg auf den ganzen Kopf verteilt auf jeden Fall ausreichen um a) eine Wirkung zu erzielen u b) NW's frei zu bleiben!

---

---

Subject: Aw: RU-Anwenderthread  
Posted by [egal123](#) on Wed, 28 May 2014 17:45:11 GMT  
[View Forum Message](#) <> [Reply to Message](#)

---

---

Subject: Aw: RU-Anwenderthread  
Posted by [ru-power](#) on Wed, 28 May 2014 18:03:46 GMT  
[View Forum Message](#) <> [Reply to Message](#)

---

egal123 schrieb am Wed, 28 May 2014 19:42humboldt schrieb am Wed, 28 May 2014 19:23Ja klar 10x diskutiert..es geht ja hier grad auch um den Link von opti über den Erfahrungsbericht eines RU-Users mit irreversibler Herzerkrankung auf der goodlookingloser-URL!

Unwahrscheinlich das Ru die Ursache ist. Selbst bei hohen Konzentrationen u oraler Aufnahme von Antiandrogene (Fluta beispielsweise) ist der Prozentsatz der Patienten die Herzprobleme als Nebenwirkung beschreiben gering! Wohlgermerkt bei hoher oraler Indikation!

Das Ru NW's haben kann bleibt mMn aber unbestritten. Sehr wichtig in dem Zusammenhang ist der Vehikel. Ich denke, dass Bifon sich hier im Bezug auf Wirkung und Nebenwirkungen als sehr guter Vehikel erweist. Die Amis mischen zu Ethanol auch PG dazu. Übliche Ratio ist 70/30. Ich denke, dass durch das PG die penetration gesteigert- und damit auch die Chancen auf NW's größer ist. Dazu kann Pilos aber sicher mehr sagen.

Mit Ru-Bifon Mix ist man auf der sicheren Seite. Zudem spielt die Dosis eine erhebliche Rolle. Viele glauben, dass mehr auch gleich mehr ist. So paradox es klingt, es ist nicht so. Das Einzige was mehr wird, sind die NW's.

So lange man keine Steroide oder dgl zuführt sollten 45 Mg auf den ganzen Kopf verteilt auf jeden Fall ausreichen um a) eine Wirkung zu erzielen u b) NW's frei zu bleiben!

(y)  
sehr gut zusammengefasst

allerdings sollte man eben schauen dass der ganze AGA Bereich (inkl eventuell Seiten) abgedeckt sind. Ob jetzt 1,5 oder 5% ist dabei relativ egal schätze ich.. gerade das bahnenziehen muss man erstmal lernen und ein Gefühl dafür entwickeln.

Zu humboldt:

Ja, es ging vorher auch schon um den Typ. Und wie du hier liest ist es recht unwahrscheinlich dass einem das auch passiert..

---

---

Subject: Aw: RU-Anwenderthread

Posted by [stfn111](#) on Wed, 28 May 2014 18:10:26 GMT

[View Forum Message](#) <> [Reply to Message](#)

---

padesch schrieb am Wed, 28 May 2014 20:03egal123 schrieb am Wed, 28 May 2014 19:42humboldt schrieb am Wed, 28 May 2014 19:23Ja klar 10x diskutiert..es geht ja hier grad auch um den Link von opti über den Erfahrungsbericht eines RU-Users mit irreversibler Herzerkrankung auf der goodlookingloser-URL!

Unwahrscheinlich das Ru die Ursache ist. Selbst bei hohen Konzentrationen u oraler Aufnahme von Antiandrogene (Fluta beispielsweise) ist der Prozentsatz der Patienten die Herzprobleme als Nebenwirkung beschreiben gering! Wohlgermerkt bei hoher oraler Indikation!

Das Ru NW's haben kann bleibt mMn aber unbestritten. Sehr wichtig in dem Zusammenhang ist der Vehikel. Ich denke, dass Bifon sich hier im Bezug auf Wirkung und Nebenwirkungen als sehr guter Vehikel erweist. Die Amis mischen zu Ethanol auch PG dazu. Übliche Ratio ist 70/30. Ich denke, dass durch das PG die penetration gesteigert- und damit auch die Chancen auf NW's größer ist. Dazu kann Pilos aber sicher mehr sagen.

Mit Ru-Bifon Mix ist man auf der sicheren Seite. Zudem spielt die Dosis einer erhebliche Rolle. Viele glauben, dass mehr auch gleich mehr ist. So praradox es klingt, es ist nicht so. Das Einzige was mehr wird, sind die NW's.

So lange man keine Steroide oder dgl zuführt sollten 45 Mg auf den ganzen Kopf verteilt auf jeden Fall ausreichen um a) eine Wirkung zu erzielen u b) NW's frei zu bleiben!

(y)

sehr gut zusammengefasst

allerdings sollte man eben schauen dass der ganze AGA Bereich (inkl eventuell Seiten) abgedeckt sind. Ob jetzt 1,5 oder 5% ist dabei relativ egal schätze ich.. gerade das bahnenziehen muss man erstmal lernen und ein Gefühl dafür entwickeln.

Zu humboldt:

Ja, es ging vorher auch schon um den Typ. Und wie du hier liest ist es recht unwahrscheinlich dass einem das auch passiert..

Wie ist es eigentlich wenn nur die Front betroffen ist, wie bei mir? Trotzdem die ganze Birne eindecken oder nur Front?

---

---

Subject: Aw: RU-Anwenderthread  
Posted by [ru-power](#) on Wed, 28 May 2014 18:11:06 GMT  
[View Forum Message](#) <> [Reply to Message](#)

---

nur front logischerweise, aber genau hinten beobachten

---

Subject: Aw: RU-Anwenderthread  
Posted by [stfn111](#) on Wed, 28 May 2014 18:15:34 GMT  
[View Forum Message](#) <> [Reply to Message](#)

---

padesch schrieb am Wed, 28 May 2014 20:11 nur front logischerweise, aber genau hinten beobachten

Klar . Da komm ich ja eeeewig mit meinen 10g aus!

---

Subject: Aw: RU-Anwenderthread  
Posted by [bashrule](#) on Thu, 29 May 2014 06:51:57 GMT  
[View Forum Message](#) <> [Reply to Message](#)

---

Hi,

hat jemand Augenprobleme mit RU. Ich habe die 3% Solution von Anagen und meine Augen brennen wie Hölle bei 1ml. Weiß nicht ob es evtl. an der K&B Solution darin liegt.

Jemand ähnliche Erfahrungen?

---

Subject: Aw: RU-Anwenderthread  
Posted by [opti](#) on Thu, 29 May 2014 08:34:25 GMT  
[View Forum Message](#) <> [Reply to Message](#)

---

also auch seiten mit ru abdecken wenn sie leicht diffus sind?

---

Subject: Aw: RU-Anwenderthread  
Posted by [ru-power](#) on Thu, 29 May 2014 08:56:32 GMT  
[View Forum Message](#) <> [Reply to Message](#)

---

opti schrieb am Thu, 29 May 2014 10:34 also auch seiten mit ru abdecken wenn sie leicht diffus sind?

denke da kannsde nix machen.nur der vordere schläfenbereich würde ich machen, der geht bei vielenzurück

---

---

Subject: Aw: RU-Anwenderthread  
Posted by [opti](#) on Thu, 29 May 2014 09:09:37 GMT  
[View Forum Message](#) <> [Reply to Message](#)

---

joa..meine vorderen Schläfenhaare sind zwar von der Länge normal aber fast durchsichtig weil sie so blond/weiß sind und megadünn...  
bin ab nächster/übernächste woche auch dabei,mal schaun ich hoff dass ich kein shedding bekomme..das in den letzten 2-3 monaten war schon schlimm genug und jetzt ist noch sommer

---

---

Subject: Aw: RU-Anwenderthread  
Posted by [humboldt](#) on Thu, 29 May 2014 09:36:00 GMT  
[View Forum Message](#) <> [Reply to Message](#)

---

bashrule schrieb am Thu, 29 May 2014 08:51Hi,

hat jemand Augenprobleme mit RU. Ich habe die 3% Solution von Anagen und meine Augen brennen wie Hölle bei 1ml. Weiß nicht ob es evtl. an der K&B Solution darin liegt.

Jemand ähnliche Erfahrungen?

Da hab ich seltsamerweise mit RU gar keine Probleme, obwohl sich sonst die Augen immer recht schnell gemeldet haben bei mir.

Was mich grad etwas nervt, ist dieses Stechen in der Brustgegend. Hoffe ja, das verschwindet wieder..sonst lass ich das mal beim Doc checken.

---

---

Subject: Aw: RU-Anwenderthread  
Posted by [bashrule](#) on Thu, 29 May 2014 10:01:24 GMT  
[View Forum Message](#) <> [Reply to Message](#)

---

humboldt schrieb am Thu, 29 May 2014 11:36bashrule schrieb am Thu, 29 May 2014 08:51

Jemand ähnliche Erfahrungen?

Da hab ich seltsamerweise mit RU gar keine Probleme, obwohl sich sonst die Augen immer recht schnell gemeldet haben bei mir.

Was mich grad etwas nervt, ist dieses Stechen in der Brustgegend. Hoffe ja, das verschwindet wieder..sonst lass ich das mal beim Doc checken.

Ich weiß nicht, ob es evtl. an dieser K&B Solution liegt, weil die ja fast nur aus Ethnol besteht. Humboldt, nimmst Du immer noch eine relativ geringe Dosis?

---

---

Subject: Aw: RU-Anwenderthread  
Posted by [humboldt](#) on Thu, 29 May 2014 13:29:41 GMT  
[View Forum Message](#) <> [Reply to Message](#)

---

Hmm..aber wenn es an K&B liegen würde, müsste es doch auch mit Bifon Augenprobleme

---

geben. Laut pilos sind die doch in der Zusammensetzung nahezu gleich.  
Ich nehme immer zwischen 1% und 2% RU..aber wie gesagt, das sind ja auch schon 10-20 mg.  
Gab es bei RU eigentlich sowas wie ne Dosisfindungsstudie? Wohl eher nicht, da keine  
Zulassung. Legt man mal die Dosis bei topischem Fin oder Dut zugrunde, wundert mich das nicht,  
warum es in der Brust zwickt..und nein, das ist keine Einbildung.

---

---

Subject: Aw: RU-Anwenderthread  
Posted by [egal123](#) on Thu, 29 May 2014 13:38:10 GMT  
[View Forum Message](#) <> [Reply to Message](#)

---

humboldt schrieb am Thu, 29 May 2014 15:29Gab es bei RU eigentlich sowas wie ne  
Dosisfindungsstudie? Wohl eher nicht, da keine Zulassung.

Sowas ähnliches hat es gegeben. 5 % Ru soll keine Abnormalitäten bzw. Veränderungen im  
Blut gezeigt haben...

Btw. wie viele mL verwendest du?

---

---

Subject: Aw: RU-Anwenderthread  
Posted by [Sigara](#) on Thu, 29 May 2014 19:41:44 GMT  
[View Forum Message](#) <> [Reply to Message](#)

---

bei mir kommt kein shedding heißt es das es bei mir nicht wirkt?

---

---

Subject: Aw: RU-Anwenderthread  
Posted by [egal123](#) on Thu, 29 May 2014 19:44:48 GMT  
[View Forum Message](#) <> [Reply to Message](#)

---

Sigara schrieb am Thu, 29 May 2014 21:41bei mir kommt kein shedding heißt es das es bei mir  
nicht wirkt?

nein

---

---

Subject: Aw: RU-Anwenderthread  
Posted by [bashrule](#) on Thu, 29 May 2014 19:55:26 GMT  
[View Forum Message](#) <> [Reply to Message](#)

---

humboldt schrieb am Thu, 29 May 2014 15:29Hmm..aber wenn es an K&B liegen würde,  
müsste es doch auch mit Bifon Augenprobleme geben. Laut pilos sind die doch in der  
Zusammensetzung nahezu gleich.

Ich nehme immer zwischen 1% und 2% RU..aber wie gesagt, das sind ja auch schon 10-20 mg.  
Gab es bei RU eigentlich sowas wie ne Dosisfindungsstudie? Wohl eher nicht, da keine



Zulassung. Legt man mal die Dosis bei topischem Fin oder Dut zugrunde, wundert mich das nicht, warum es in der Brust zwickt..und nein, das ist keine Einbildung.

OK, ich habe die Bifon Lösung hier auch. Wenn man an der K&B riecht, merkt man irgendwie schon so einen "scharfen Geruch". Bei Bifon ist das irgendwie nicht ganz so, meine ich zumindest, vielleicht auch Einbildung. Werde mal versuchen es weniger zu dosieren. Habe ziemlich kurze Haare, also müsste auch etwas weniger gut auf der Kopfhaut ankommen.

---

---

Subject: Aw: RU-Anwenderthread  
Posted by [opti](#) on Fri, 30 May 2014 10:15:51 GMT  
[View Forum Message](#) <> [Reply to Message](#)

---

weiß wer wo man so kleine schälchen für die feinwaage bekommt also wo man da RU wiegen kann?die meisten feinwaagen haben sowas nicht und welche mit soner schlae sind schon fast doppelt so teuer

---

---

Subject: Aw: RU-Anwenderthread  
Posted by [ynneb](#) on Fri, 30 May 2014 10:51:46 GMT  
[View Forum Message](#) <> [Reply to Message](#)

---

opti schrieb am Fri, 30 May 2014 12:15weiß wer wo man so kleine schälchen für die feinwaage bekommt also wo man da RU wiegen kann?die meisten feinwaagen haben sowas nicht und welche mit soner schlae sind schon fast doppelt so teuer

Apotheke?

Notfalls kannst du auch eine kleine Metalplatte bisschen rumbiegen.

Spielt ja keine Rolle was für eine Schale/Behälter es ist, schlussendlich wird das gewicht sowieso weggezählt.

PS: Bei den Meisten Feinwaagen wird eine feine Schale + Gewicht zum Kalibrieren mitgeliefert.

---

---

Subject: Aw: RU-Anwenderthread  
Posted by [ru-power](#) on Fri, 30 May 2014 11:04:43 GMT  
[View Forum Message](#) <> [Reply to Message](#)

---

opti schrieb am Fri, 30 May 2014 12:15weiß wer wo man so kleine schälchen für die feinwaage bekommt also wo man da RU wiegen kann?die meisten feinwaagen haben sowas nicht und welche mit soner schlae sind schon fast doppelt so teuer

[http://www.ebay.de/itm/20g-0-001g-Feinwaage-Juwelierwaage-Prazisionswaage-Waage-/170474006170?pt=Mess\\_Prüftechnik&hash=item27b10ae69a](http://www.ebay.de/itm/20g-0-001g-Feinwaage-Juwelierwaage-Prazisionswaage-Waage-/170474006170?pt=Mess_Prüftechnik&hash=item27b10ae69a)

die benutze ich, ist super

---

---

Subject: Aw: RU-Anwenderthread  
Posted by [humboldt](#) on Sat, 31 May 2014 16:17:35 GMT  
[View Forum Message](#) <> [Reply to Message](#)

---

egal123 schrieb am Thu, 29 May 2014 15:38

Btw. wie viele mL verwendest du?

Immer 1ml, daran kann es also auch nicht liegen. Ich weiß grad nicht, was ich machen soll. Hab mit RU sonst keinerlei augenscheinliche Beschwerden, außer eben diesem Stechen in der Herzgend. Setz ich aus, verschwindet es. Nach 2-3 Tagen Anwendung kommt es wieder..selbst bei 1%.

Ich werde es mal weiter beobachten..

---

Subject: Aw: RU-Anwenderthread  
Posted by [JimmyT](#) on Sat, 31 May 2014 16:48:09 GMT  
[View Forum Message](#) <> [Reply to Message](#)

---

padesch schrieb am Fri, 30 May 2014 13:04opti schrieb am Fri, 30 May 2014 12:15weiß wer wo man so kleine schälchen für die feinwaage bekommt also wo man da RU wiegen kann?die meisten feinwaagen haben sowas nicht und welche mit soner schlae sind schon fast doppelt so teuer

die benutze ich, ist super

Die gleiche habe ich auch. Erfüllt auf jeden Fall ihren Zweck und ist preiswert.

---

Subject: Aw: RU-Anwenderthread  
Posted by [Lyxor](#) on Sat, 31 May 2014 18:40:21 GMT  
[View Forum Message](#) <> [Reply to Message](#)

---

JimmyT schrieb am Sat, 31 May 2014 18:48padesch schrieb am Fri, 30 May 2014 13:04opti schrieb am Fri, 30 May 2014 12:15weiß wer wo man so kleine schälchen für die feinwaage bekommt also wo man da RU wiegen kann?die meisten feinwaagen haben sowas nicht und welche mit soner schlae sind schon fast doppelt so teuer

die benutze ich, ist super

Die gleiche habe ich auch. Erfüllt auf jeden Fall ihren Zweck und ist preiswert.

Dito! Nutze die gleiche Waage und kann nur gutes berichten

---

Subject: Aw: RU-Anwenderthread  
Posted by [humboldt](#) on Sun, 01 Jun 2014 12:48:06 GMT  
[View Forum Message](#) <> [Reply to Message](#)

---

Hab jetzt gelesen, dass einige User RU auch in Neogenic mixen..  
Ist das empfehlenswert als Vehikel? Pilos?  
Oder lieber RU-Bifon und wenn das getrocknet ist, Neogenic hinterher?

---

---

Subject: Aw: RU-Anwenderthread  
Posted by [humboldt](#) on Sun, 01 Jun 2014 12:58:55 GMT  
[View Forum Message](#) <> [Reply to Message](#)

---

toaster1990 schrieb am Fri, 07 February 2014 17:33Hey Leute, ich nehme seid drei Tagen morgens immer die 3% Mischung, was mir aufgefallen ist, das mein Herzschlag sich seid dem bisschen lauter anhört. Hin und wieder hab ich das gefühl, das da eine unregelmäßigkeit stattfindet. Gibt es Infos über die Nebenwirkungen bezogen auf das Herz Kreislaufsystem ? Ist das besser geworden bzw. hat sich das bei dir wieder gelegt?

@RanDee: wie siehts bei dir aus?

---

---

Subject: Aw: RU-Anwenderthread  
Posted by [pilos](#) on Sun, 01 Jun 2014 13:05:27 GMT  
[View Forum Message](#) <> [Reply to Message](#)

---

humboldt schrieb am Sun, 01 June 2014 15:48Hab jetzt gelesen, dass einige User RU auch in Neogenic mixen..  
Ist das empfehlenswert als Vehikel? Pilos?  
Oder lieber RU-Bifon und wenn das getrocknet ist, Neogenic hinterher?

mir geht immerwieder diese suche nach den zutaten von produkten mittlerweile auf dem nerv

jeder der ein produkt verwendet wird dazu verdonnert ein FOTO von der zutatenliste anzufertigen damit hier eine datenbank aufgebaut wird und man diese dann parat hat wenn immer fragen bezüglich eines produktes kommen..

---

---

Subject: Aw: RU-Anwenderthread  
Posted by [ynneb](#) on Sun, 01 Jun 2014 14:11:39 GMT  
[View Forum Message](#) <> [Reply to Message](#)

---

Inhaltsstoffe:

Alcohol denat. Aqua/water. Diethylutidinate. Citric acid. Safflower. Glucoside. Parfum/Fragrance.

Leider kein Foto dazu gefunden.

---

Am besten die Anwender fragen ob Sie ein Foto hochladen können.

---

---

Subject: Aw: RU-Anwenderthread  
Posted by [pilos](#) on Sun, 01 Jun 2014 15:03:09 GMT  
[View Forum Message](#) <> [Reply to Message](#)

---

ynneb schrieb am Sun, 01 June 2014 17:11Inhaltsstoffe:  
Alcohol denat. Aqua/water. Diethylutidinate. Citric acid. Safflower. Glucoside. Parfum/Fragrance.

Leider kein Foto dazu gefunden.  
Am besten die Anwender fragen ob Sie ein Foto hochladen können.

das reicht schon

[http://www.alopezie.de/fud/index.php?t=tree&goto=304723&#msg\\_304723](http://www.alopezie.de/fud/index.php?t=tree&goto=304723&#msg_304723)

solange sich das ru löst sehe ich kein problem.

problem ist, es trocknet sehr schnell

10% PG stärkt die wirkung

---

Subject: Aw: RU-Anwenderthread  
Posted by [humboldt](#) on Sun, 01 Jun 2014 15:32:07 GMT  
[View Forum Message](#) <> [Reply to Message](#)

---

Ok, ich probier's dann lieber erstmal separat..wegen der Lösbarkeit. Hab's grad mal getestet, bei Bifon löst sich alles super ohne Rückstände, bei Neogenic bleiben so kleine Flocken. Ist es egal, ob Neogenic zuerst oder RU? Wieviel Abstand dazwischen?

---

---

Subject: Aw: RU-Anwenderthread  
Posted by [pilos](#) on Sun, 01 Jun 2014 15:34:55 GMT  
[View Forum Message](#) <> [Reply to Message](#)

---

humboldt schrieb am Sun, 01 June 2014 18:32Ok, ich probier's dann lieber erstmal separat..wegen der Lösbarkeit. Hab's grad mal getestet, bei Bifon löst sich alles super ohne Rückstände, bei Neogenic bleiben so kleine Flocken. Ist es egal, ob Neogenic zuerst oder RU? Wieviel Abstand dazwischen?

na zuerst neogenic damit ru-bifon auch das neogenic mitschleppt

abstand..nachdem neogenic getrocknet ist

---

Subject: Aw: RU-Anwenderthread  
Posted by [Haar2O](#) on Sun, 01 Jun 2014 17:32:06 GMT  
[View Forum Message](#) <> [Reply to Message](#)

@pilos

Unter Umständen könntest du ja bei Gelegenheit ein paar RU-Variationen in die Selbsthilfe reinstellen, welche ich dann im eingangspost verlinken könnte?!

---

Subject: Aw: RU-Anwenderthread  
Posted by [pilos](#) on Sun, 01 Jun 2014 19:03:08 GMT  
[View Forum Message](#) <> [Reply to Message](#)

Haar2O schrieb am Sun, 01 June 2014 20:32@pilos

Unter Umständen könntest du ja bei Gelegenheit ein paar RU-Variationen

---

Subject: Aw: RU-Anwenderthread  
Posted by [PeterNorth](#) on Sun, 01 Jun 2014 19:38:55 GMT  
[View Forum Message](#) <> [Reply to Message](#)

pilos schrieb am Sun, 01 June 2014 21:03Haar2O schrieb am Sun, 01 June 2014 20:32@pilos

Unter Umständen könntest du ja bei Gelegenheit ein paar RU-Variationen

Das war der OVERKILL

---

Subject: Aw: RU-Anwenderthread  
Posted by [Lyxor](#) on Sun, 01 Jun 2014 20:16:14 GMT  
[View Forum Message](#) <> [Reply to Message](#)

humboldt schrieb am Sun, 01 June 2014 14:58toaster1990 schrieb am Fri, 07 February 2014 17:33Hey Leute, ich nehme seid drei Tagen morgens immer die 3% Mischung, was mir aufgefallen ist, das mein Herzschlag sich seid dem bisschen lauter anhört. Hin und wieder hab ich das gefühl, das da eine unregelmäßigkeit stattfindet. Gibt es Infos über die Nebenwirkungen bezogen auf das Herz Kreislaufsystem ? Ist das besser geworden bzw. hat sich das bei dir wieder gelegt?

@RanDee: wie siehts bei dir aus?

Bei mir leider unverändert. Bin jetzt seit guten 4 Monaten dabei und kann keine großartige Wirkung feststellen. Allerdings auch keine Nebenwirkungen. Also HA ist jedenfalls nicht gestoppt. Vllt bin ich einfach ein non responder...

Bin seid einem Monat zudem auf 3% RU umgestiegen

---

---

Subject: Aw: RU-Anwenderthread  
Posted by [Haar2O](#) on Sun, 01 Jun 2014 20:43:09 GMT  
[View Forum Message](#) <> [Reply to Message](#)

---

pilos schrieb am Sun, 01 June 2014 21:03Haar2O schrieb am Sun, 01 June 2014 20:32@pilos

Unter Umständen könntest du ja bei Gelegenheit ein paar RU-Variationen

RU in verschiedenen Vehikeln wie bspw minox oder eben neogenic oder in Kombi mit anderen Wirkstoffen in einer lösung und was weiß ich alles...weil mich täglich Leute deswegen anschreiben..und die verweise ich dann auf dich...würde auf Dauer viele Fragen klären und den Thread kürzer halten.

---

---

Subject: Aw: RU-Anwenderthread  
Posted by [pilos](#) on Sun, 01 Jun 2014 21:01:54 GMT  
[View Forum Message](#) <> [Reply to Message](#)

---

Haar2O schrieb am Sun, 01 June 2014 23:43  
RU in verschiedenen Vehikeln wie bspw minox oder eben neogenic oder in Kombi mit anderen Wirkstoffen in einer lösung und was weiß ich alles...weil mich täglich Leute deswegen anschreiben..und die verweise ich dann auf dich...würde auf Dauer viele Fragen klären und den Thread kürzer halten.

kann nicht einfach aus dem bauch über mixturen schreiben die nicht getestet und geprüft wurden

---

---

Subject: Aw: RU-Anwenderthread  
Posted by [Haar2O](#) on Sun, 01 Jun 2014 21:46:29 GMT  
[View Forum Message](#) <> [Reply to Message](#)

---

pilos schrieb am Sun, 01 June 2014 23:01Haar2O schrieb am Sun, 01 June 2014 23:43  
RU in verschiedenen Vehikeln wie bspw minox oder eben neogenic oder in Kombi mit anderen  
Wirkstoffen in einer lösung und was weiß ich alles...weil mich täglich Leute deswegen  
anschreiben..und die verweise ich dann auf dich...würde auf Dauer viele Fragen klären und  
den Thread kürzer halten.

kann nicht einfach aus dem bauch über mixturen schreiben die nicht getestet und geprüft  
wurden

Ok...

---

Subject: Aw: RU-Anwenderthread  
Posted by [gollum](#) on Mon, 02 Jun 2014 15:14:46 GMT  
[View Forum Message](#) <> [Reply to Message](#)

---

Wenn ich es richtig in Erinnerung habe, dann baut sich RU im Blut größtenteils in Cortisol ab.  
Ist eine gewöhnliche Dosierung von 35mg RU hoch genug, um Blutwerte des Hormons zu  
beeinflussen?

---

Subject: Aw: RU-Anwenderthread  
Posted by [pilos](#) on Mon, 02 Jun 2014 15:29:40 GMT  
[View Forum Message](#) <> [Reply to Message](#)

---

gollum schrieb am Mon, 02 June 2014 18:14Wenn ich es richtig in Erinnerung habe, dann baut  
sich RU im Blut größtenteils in Cortisol ab.

ru nicht sondern cb

---

Subject: Aw: RU-Anwenderthread  
Posted by [humboldt](#) on Tue, 03 Jun 2014 14:16:40 GMT  
[View Forum Message](#) <> [Reply to Message](#)

---

toaster1990 schrieb am Fri, 07 February 2014 17:33Hey Leute, ich nehme seid drei Tagen  
morgens immer die 3% Mischung, was mir aufgefallen ist, das mein Herzschlag sich seid dem  
bisschen lauter anhört. Hin und wieder hab ich das gefühl, das da eine unregelmäßigkeit  
stattfindet. Gibt es Infos über die Nebenwirkungen bezogen auf das Herz Kreislaufsystem ?

Ich muss nochmal nachhaken..toaster, wie sieht´s aus bei dir mit RU? Ich hab nahezu keinen Haarausfall mehr und die Haare sehen besser aus. Wenn ich jetzt noch wüsste, dass dieses Stechen in der Brust nur vorübergehend ist bzw. bei fortdauernder Anwendung verschwindet, würde es keinen Grund geben, RU nicht auch weiter zu benutzen..aber so sitz ich grad etwas zwischen den Stühlen

Wie sieht´s bei den anderen aus, die nur RU (max. noch Minox) anwenden und kein Fin/Dut?

---

Subject: Aw: RU-Anwenderthread  
Posted by [noname2015](#) on Tue, 03 Jun 2014 16:33:59 GMT  
[View Forum Message](#) <> [Reply to Message](#)

---

Keine Nebenwirkungen bei 2% RU 2 x täglich. Kein Fin/Dut oral.

---

Subject: Aw: RU-Anwenderthread  
Posted by [stfn111](#) on Tue, 03 Jun 2014 16:39:02 GMT  
[View Forum Message](#) <> [Reply to Message](#)

---

Ru 3%, 1x1ml täglich. Keine nw's. Sonst nur ket.

---

Subject: Aw: RU-Anwenderthread  
Posted by [ru-power](#) on Tue, 03 Jun 2014 17:02:25 GMT  
[View Forum Message](#) <> [Reply to Message](#)

---

humboldt schrieb am Tue, 03 June 2014 16:16toaster1990 schrieb am Fri, 07 February 2014 17:33Hey Leute, ich nehme seid drei Tagen morgens immer die 3% Mischung, was mir aufgefallen ist, das mein Herzschlag sich seid dem bisschen lauter anhört. Hin und wieder hab ich das gefühl, das da eine unregelmäßigkeit stattfindet. Gibt es Infos über die Nebenwirkungen bezogen auf das Herz Kreislaufsystem ?

Ich muss nochmal nachhaken..toaster, wie sieht´s aus bei dir mit RU? Ich hab nahezu keinen Haarausfall mehr und die Haare sehen besser aus. Wenn ich jetzt noch wüsste, dass dieses Stechen in der Brust nur vorübergehend ist bzw. bei fortdauernder Anwendung verschwindet, würde es keinen Grund geben, RU nicht auch weiter zu benutzen..aber so sitz ich grad etwas zwischen den Stühlen

Wie sieht´s bei den anderen aus, die nur RU (max. noch Minox) anwenden und kein Fin/Dut?



---

Subject: Aw: RU-Anwenderthread

Posted by [Mister X.](#) on Tue, 03 Jun 2014 21:27:40 GMT

[View Forum Message](#) <> [Reply to Message](#)

---

Hallo zusammen,

wie sieht es nun mit den vorgemischten RU-Produkten aus? Vom Preise her sind sie auch nicht mehr so teuer.(Siehe Anlage) Auftragen würde insgesamt 2ml vorm Schlafengehen. Erfolgt das Auftragen nur auf betroffenen Stellen oder auf der ganzen Kopfhaut?

VG

Mister X

#### File Attachments

1) [Screenshot\\_2014-06-03-23-22-03.png](#), downloaded 246 times

---



Ihre Internetverbindung ist instabil.

Home → RU Solution 50ML



## RU Solution 50ML

Be the first to review this product

RU Solution 50ML, Temporary on sales! Limited\*

~~\$58.00~~

**Now only: \$39.98**

Availability: In stock

\* Required Fields

Subject: Aw: RU-Anwenderthread  
Posted by [noname1985](#) on Tue, 03 Jun 2014 22:02:16 GMT  
[View Forum Message](#) <> [Reply to Message](#)

---

Mister. X schrieb am Tue, 03 June 2014 23:27Hallo zusammen,

wie sieht es nun mit den vorgemischten RU-Produkten aus? Vom Preise her sind sie auch nicht mehr so teuer.(Siehe Anlage) Auftragen würde insgesamt 2ml vorm Schlafengehen. Erfolgt das Auftragen nur auf betroffenen Stellen oder auf der ganzen Kopfhaut?

VG

Mister X

Naja günstig ist es auch nicht... mit Versand bist du auch bei 80\$... und das für max. 50 Tage...

---

---

Subject: Aw: RU-Anwenderthread  
Posted by [Mister X.](#) on Tue, 03 Jun 2014 22:04:33 GMT  
[View Forum Message](#) <> [Reply to Message](#)

---

Jetzt mal abgesehen vom Preis. Ist das Zeug in der ausgewählten Zusammensetzung in Ordnung?

---

---

Subject: Aw: RU-Anwenderthread  
Posted by [ru-power](#) on Tue, 03 Jun 2014 23:31:14 GMT  
[View Forum Message](#) <> [Reply to Message](#)

---

Mister. X schrieb am Wed, 04 June 2014 00:04Jetzt mal abgesehen vom Preis. Ist das Zeug in der ausgewählten Zusammensetzung in Ordnung?  
nimm die k&b

aber nonsens. pulver in bifon zu kippen solltest du hinbekommen.

---

---

Subject: Aw: RU-Anwenderthread  
Posted by [Mister X.](#) on Wed, 04 Jun 2014 05:19:10 GMT  
[View Forum Message](#) <> [Reply to Message](#)

---

3% auch ok? Wieviel und wo wird aufgetragen? Nur auf die betroffenen Stellen oder auf der ganzen Kopfhaut?

---

---

Subject: Aw: RU-Anwenderthread  
Posted by [ru-power](#) on Wed, 04 Jun 2014 08:19:48 GMT  
[View Forum Message](#) <> [Reply to Message](#)

---

Mister. X schrieb am Wed, 04 June 2014 07:19:3% auch ok? Wieviel und wo wird aufgetragen?  
Nur auf die betroffenen Stellen oder auf der ganzen Kopfhaut?  
ja und nur betroffene stellen. hättest du dir aber auch denken können

hab aber schon oft gelesen dass die flaschen beschädigt ankommen, würde definitiv zum pulver raten.

---

Subject: Aw: RU-Anwenderthread  
Posted by [Mister X.](#) on Wed, 04 Jun 2014 08:23:15 GMT  
[View Forum Message](#) <> [Reply to Message](#)

---

Hmm ok. 1ml oder 2ml? Jetzt hast du mich zum Pulver überredet

Zum Mischen verwendest du aber nicht das Bifon sondern das K&B richtig?

---

Subject: Aw: RU-Anwenderthread  
Posted by [ru-power](#) on Wed, 04 Jun 2014 08:24:39 GMT  
[View Forum Message](#) <> [Reply to Message](#)

---

Mister. X schrieb am Wed, 04 June 2014 10:23: Hmm ok. 1ml oder 2ml? Jetzt hast du mich zum Pulver überredet

Zum Mischen verwendest du aber nicht das Bifon sondern das K&B richtig?  
Bifon ist K&B  
soviel wie nötig das halt alles bedeckt ist. ich benutz für alles ca 2-2,5ml

---

Subject: Aw: RU-Anwenderthread  
Posted by [Mister X.](#) on Wed, 04 Jun 2014 08:28:45 GMT  
[View Forum Message](#) <> [Reply to Message](#)

---

Ok cool danke dir für die Unterstützung. Habe gesehen das man K&B auch günstig in der Apotheke bekommt. Das Pulver würde uch gerne bei anageninc kaufen. Habe ja viele gute Erfahrungen damit gemacht

---

Subject: Aw: RU-Anwenderthread  
Posted by [chribe](#) on Wed, 04 Jun 2014 09:43:55 GMT  
[View Forum Message](#) <> [Reply to Message](#)

---

Wollte noch mal auf diesen Holländischen Shop aufmerksam machen:

<http://www.dutch-ingredients.com/index.php?cPath=24>

Weiß einer was dieses ASC-J9 genau ist bzw. wie es wirkt?

---

---

Subject: Aw: RU-Anwenderthread  
Posted by [Haar2O](#) on Wed, 04 Jun 2014 10:00:39 GMT  
[View Forum Message](#) <> [Reply to Message](#)

---

Asc-j9 ist ein curcumim-derivat. Ist in der Lage die androgenrezeptoren zu "zerstören"

---

---

Subject: Aw: RU-Anwenderthread  
Posted by [chribe](#) on Wed, 04 Jun 2014 10:41:24 GMT  
[View Forum Message](#) <> [Reply to Message](#)

---

Local gesehen ist es doch gewünscht oder nicht?

---

---

Subject: Aw: RU-Anwenderthread  
Posted by [Haar2O](#) on Wed, 04 Jun 2014 10:45:27 GMT  
[View Forum Message](#) <> [Reply to Message](#)

---

chribe schrieb am Wed, 04 June 2014 12:41Local gesehen ist es doch gewünscht oder nicht?  
An sich ja... Hat nur noch keinem was gebracht ( zumindest wenn man sich die Erfahrungen der Amis anschaut)

---

---

Subject: Aw: RU-Anwenderthread  
Posted by [ru-power](#) on Wed, 04 Jun 2014 10:47:32 GMT  
[View Forum Message](#) <> [Reply to Message](#)

---

Haar2O schrieb am Wed, 04 June 2014 12:45chribe schrieb am Wed, 04 June 2014 12:41Local gesehen ist es doch gewünscht oder nicht?  
An sich ja... Hat nur noch keinem was gebracht ( zumindest wenn man sich die Erfahrungen der Amis anschaut)

doch hat es. hab schon positives gelesen; aber:  
färbt die kopfhaut leicht gelblich wie eben curcuma auch.. ist eben ein derivat davon

aber mehr als ein zurückgehen des shedding hab ich nicht gelesen, dh nicht so krass wie zB RU wirkt. Es verkleinert eben nur die Rezeptoren bzw die Anzahl.

Additiv sicherlich nicht blöd, aber das mit der Färbung macht gerade bei lichtem Haar alles

kaputt.. da darf dir auch nix in die Stirn laufen. Evtl bei der Tonsur anwendbar.. das Zeug ist auch recht teuer.

Edit: das Zeug geht soweit ich weiß auch etwas systemisch.. daher NWs möglich

---

---

Subject: Aw: RU-Anwenderthread  
Posted by [opti](#) on Wed, 04 Jun 2014 12:00:57 GMT  
[View Forum Message](#) <> [Reply to Message](#)

---

Glaub es soll aber bald n farbloses asc-j9 geben.  
Was deckst du den alles mit 2-2,5 ml ab padesch?bei mir wurde das fur dir ganze Kopfhaut reichen

---

---

Subject: Aw: RU-Anwenderthread  
Posted by [ru-power](#) on Wed, 04 Jun 2014 12:14:18 GMT  
[View Forum Message](#) <> [Reply to Message](#)

---

opti schrieb am Wed, 04 June 2014 14:00Glaub es soll aber bald n farbloses asc-j9 geben.  
Was deckst du den alles mit 2-2,5 ml ab padesch?bei mir wurde das fur dir ganze Kopfhaut reichen  
kompletter nw6-bereich

---

---

Subject: Aw: RU-Anwenderthread  
Posted by [samy1.0](#) on Wed, 04 Jun 2014 15:16:42 GMT  
[View Forum Message](#) <> [Reply to Message](#)

---

Bekommt man von ru shedding?  
Ich nehme ru jetzt ca. 3,5 Monate und verliere seit ca. 2-3 Wochen an die 50-60 Haare. (Und das auch nur die mir auffallen).  
War heute beim Friseur und da hab ich gemerkt, dass meine Dichte sich enorm verschlechtert hat.  
Kein Wunder bei dem Haarwechsel den ich momentan habe...  
Kann es vielleicht auch daran liegen, dass ich Minox vor ca. nem halben Jahr abgesetzt habe?

Ig

---

---

Subject: Aw: RU-Anwenderthread  
Posted by [samy1.0](#) on Wed, 04 Jun 2014 16:49:59 GMT  
[View Forum Message](#) <> [Reply to Message](#)

---

Hier mal das schreckliche Bild..  
Und 2 Vergleichsfotos vor 1,5 Monaten und 3 Wochen.

## File Attachments

---

1) [04.Juni- Front.jpg](#), downloaded 329 times

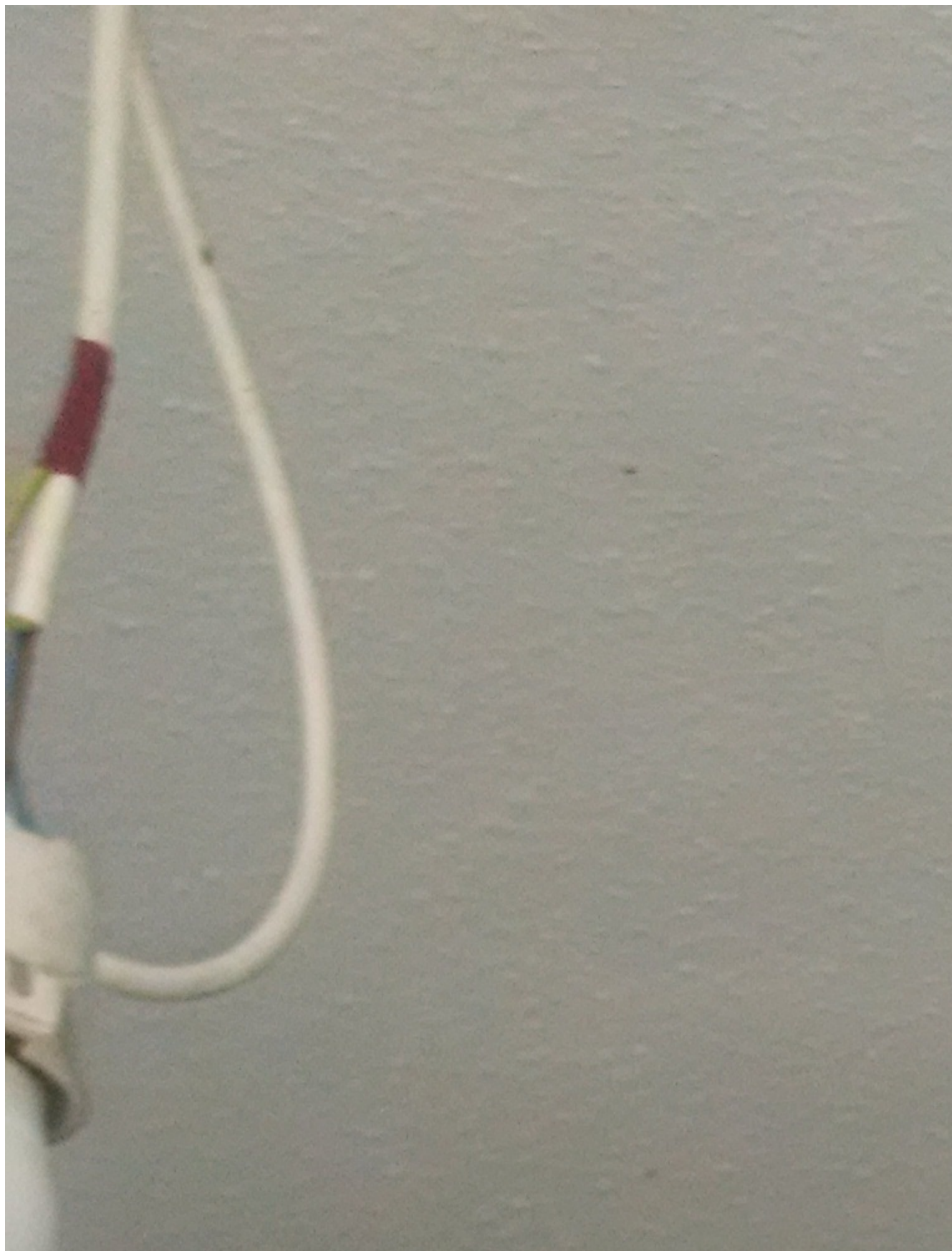



2) [04.Juni- Oberkopf.jpg](#), downloaded 316 times



3) [14.Mai- Oberkopf.jpg](#), downloaded 331 times



Subject: Aw: RU-Anwenderthread  
Posted by [samy1.0](#) on Wed, 04 Jun 2014 16:51:15 GMT  
[View Forum Message](#) <> [Reply to Message](#)

---

### File Attachments

---

1) [15.April- Oberkopf.jpg](#), downloaded 282 times



Subject: Aw: RU-Anwenderthread  
Posted by [samy1.0](#) on Wed, 04 Jun 2014 16:55:49 GMT  
[View Forum Message](#) <> [Reply to Message](#)

---

Front ist eigentlich komplett unberührt, vielleicht sogar etwas besser geworden.  
Deswegen verwundert es mich das es sich dahinter komplett lichtet..

---

Subject: Aw: RU-Anwenderthread  
Posted by [Haar2O](#) on Wed, 04 Jun 2014 17:13:08 GMT  
[View Forum Message](#) <> [Reply to Message](#)

---

Front ist Top dahinter sieht's diffus aus... könnte aber auch was mit dem oralen duta zu tun haben.

---

Subject: Aw: RU-Anwenderthread  
Posted by [samy1.0](#) on Wed, 04 Jun 2014 17:20:20 GMT  
[View Forum Message](#) <> [Reply to Message](#)

---

Haar2O schrieb am Wed, 04 June 2014 19:13Front ist Top dahinter sieht's diffus aus... könnte aber auch was mit dem oralen duta zu tun haben.

Wenn dem so wäre, dann wäre Dut topisch auch nix für mich oder?  
Fange demnächst wieder mit Minox an.

---

Subject: Aw: RU-Anwenderthread  
Posted by [egal123](#) on Wed, 04 Jun 2014 17:23:22 GMT  
[View Forum Message](#) <> [Reply to Message](#)

---

samy1.0 schrieb am Wed, 04 June 2014 19:20Haar2O schrieb am Wed, 04 June 2014 19:13Front ist Top dahinter sieht's diffus aus... könnte aber auch was mit dem oralen duta zu tun haben.

Wenn dem so wäre, dann wäre Dut topisch auch nix für mich oder?  
Fange demnächst wieder mit Minox an.

Je nach dem wann du mit Du-oral begonnen hast: Bei oraler Einnahme ist ein Shedding am Beginn der Behandlung ziemlich oft der Fall

---

Subject: Aw: RU-Anwenderthread  
Posted by [samy1.0](#) on Wed, 04 Jun 2014 17:26:01 GMT  
[View Forum Message](#) <> [Reply to Message](#)

---

egal123 schrieb am Wed, 04 June 2014 19:23samy1.0 schrieb am Wed, 04 June 2014 19:20Haar2O schrieb am Wed, 04 June 2014 19:13Front ist Top dahinter sieht's diffus aus... könnte aber auch was mit dem oralen duta zu tun haben.

Wenn dem so wäre, dann wäre Dut topisch auch nix für mich oder?  
Fange demnächst wieder mit Minox an.

Je nach dem wann du mit Du-oral begonnen hast: Bei oraler Einnahme ist ein Shedding am Beginn der Behandlung ziemlich oft der Fall

Kommt ungefähr hin..  
Dreckszeug das war die letzte  
Dann setz ich ab jetzt auch Dut topisch ab.

---

---

Subject: Aw: RU-Anwenderthread  
Posted by [Haar2O](#) on Wed, 04 Jun 2014 17:31:53 GMT  
[View Forum Message](#) <> [Reply to Message](#)

---

samy1.0 schrieb am Wed, 04 June 2014 19:20Haar2O schrieb am Wed, 04 June 2014 19:13Front ist Top dahinter sieht's diffus aus... könnte aber auch was mit dem oralen duta zu tun haben.

Wenn dem so wäre, dann wäre Dut topisch auch nix für mich oder?  
Fange demnächst wieder mit Minox an.  
Topisch ist es viel softer...und das nimmst Du doch auch schon ne halbe Ewigkeit...

---

---

Subject: Aw: RU-Anwenderthread  
Posted by [samy1.0](#) on Wed, 04 Jun 2014 17:40:34 GMT  
[View Forum Message](#) <> [Reply to Message](#)

---

Haar2O schrieb am Wed, 04 June 2014 19:31samy1.0 schrieb am Wed, 04 June 2014 19:20Haar2O schrieb am Wed, 04 June 2014 19:13Front ist Top dahinter sieht's diffus aus... könnte aber auch was mit dem oralen duta zu tun haben.

Wenn dem so wäre, dann wäre Dut topisch auch nix für mich oder?  
Fange demnächst wieder mit Minox an.  
Topisch ist es viel softer...und das nimmst Du doch auch schon ne halbe Ewigkeit...

Ja das war aber noch ne ganz andere Konzentration. Damals hatte ich 1 Dut auf 30ml Minox.. und seit ca. 3 Monaten erst 2 Dut auf 10ml bifon.  
Wenn ich wieder auf Minox wechsele (danke übrigens für den foam Tipp ) werde ich die alte Mischung wieder nehmen.

---

---



Subject: Aw: RU-Anwenderthread  
Posted by [egal123](#) on Wed, 04 Jun 2014 17:41:35 GMT  
[View Forum Message](#) <> [Reply to Message](#)

---

samy1.0 schrieb am Wed, 04 June 2014 19:26egal123 schrieb am Wed, 04 June 2014 19:23samy1.0 schrieb am Wed, 04 June 2014 19:20Haar2O schrieb am Wed, 04 June 2014 19:13Front ist Top dahinter sieht's diffus aus... könnte aber auch was mit dem oralen duta zu tun haben.

Wenn dem so wäre, dann wäre Dut topisch auch nix für mich oder?  
Fange demnächst wieder mit Minox an.

Je nach dem wann du mit Du-oral begonnen hast: Bei oraler Einnahme ist ein Shedding am Beginn der Behandlung ziemlich oft der Fall

Kommt ungefähr hin..  
Dreckszeug das war die letzte  
Dann setz ich ab jetzt auch Dut topisch ab.

Naja wenn du keine NW`s hast, würde ich mich vom Shedding nicht beeindrucken lassen. Das ist unter Dut-oral anfangs normal. Die Haare kommen aber idR umso stärker zurück!

---

---

Subject: Aw: RU-Anwenderthread  
Posted by [samy1.0](#) on Wed, 04 Jun 2014 17:48:40 GMT  
[View Forum Message](#) <> [Reply to Message](#)

---

egal123 schrieb am Wed, 04 June 2014 19:41samy1.0 schrieb am Wed, 04 June 2014 19:26egal123 schrieb am Wed, 04 June 2014 19:23samy1.0 schrieb am Wed, 04 June 2014 19:20Haar2O schrieb am Wed, 04 June 2014 19:13Front ist Top dahinter sieht's diffus aus... könnte aber auch was mit dem oralen duta zu tun haben.

Wenn dem so wäre, dann wäre Dut topisch auch nix für mich oder?  
Fange demnächst wieder mit Minox an.

Je nach dem wann du mit Du-oral begonnen hast: Bei oraler Einnahme ist ein Shedding am Beginn der Behandlung ziemlich oft der Fall

Kommt ungefähr hin..  
Dreckszeug das war die letzte  
Dann setz ich ab jetzt auch Dut topisch ab.

Naja wenn du keine NW`s hast, würde ich mich vom Shedding nicht beeindrucken lassen. Das ist unter Dut-oral anfangs normal. Die Haare kommen aber idR umso stärker zurück!

Vor dem idR hab ich aber zu großen Respekt als das ich an dieser Stelle weiter mache^^

---

Subject: Aw: RU-Anwenderthread  
Posted by [ru-power](#) on Wed, 04 Jun 2014 17:51:22 GMT  
[View Forum Message](#) <> [Reply to Message](#)

---

samy1.0 schrieb am Wed, 04 June 2014 19:48  
egal123 schrieb am Wed, 04 June 2014 19:41  
samy1.0 schrieb am Wed, 04 June 2014 19:26  
egal123 schrieb am Wed, 04 June 2014 19:23  
samy1.0 schrieb am Wed, 04 June 2014 19:20  
Haar2O schrieb am Wed, 04 June 2014 19:13  
Front ist Top dahinter sieht's diffus aus... könnte aber auch was mit dem oralen duta zu tun haben.

Wenn dem so wäre, dann wäre Dut topisch auch nix für mich oder?  
Fange demnächst wieder mit Minox an.

Je nach dem wann du mit Du-oral begonnen hast: Bei oraler Einnahme ist ein Shedding am Beginn der Behandlung ziemlich oft der Fall

Kommt ungefähr hin..  
Dreckszeug das war die letzte  
Dann setz ich ab jetzt auch Dut topisch ab.

Naja wenn du keine NW's hast, würde ich mich vom Shedding nicht beeindrucken lassen. Das ist unter Dut-oral anfangs normal. Die Haare kommen aber idR umso stärker zurück!

Vor dem idR hab ich aber zu großen Respekt als das ich an dieser Stelle weiter mache^^  
ich würde nicht absetzen. da kommt oft nix mehr nach. Zieh es durch.

---

---

Subject: Aw: RU-Anwenderthread  
Posted by [samy1.0](#) on Wed, 04 Jun 2014 18:05:55 GMT  
[View Forum Message](#) <> [Reply to Message](#)

---

padesch schrieb am Wed, 04 June 2014 19:51  
samy1.0 schrieb am Wed, 04 June 2014 19:48  
egal123 schrieb am Wed, 04 June 2014 19:41  
samy1.0 schrieb am Wed, 04 June 2014 19:26  
egal123 schrieb am Wed, 04 June 2014 19:23  
samy1.0 schrieb am Wed, 04 June 2014 19:20  
Haar2O schrieb am Wed, 04 June 2014 19:13  
Front ist Top dahinter sieht's diffus aus... könnte aber auch was mit dem oralen duta zu tun haben.

Wenn dem so wäre, dann wäre Dut topisch auch nix für mich oder?  
Fange demnächst wieder mit Minox an.

Je nach dem wann du mit Du-oral begonnen hast: Bei oraler Einnahme ist ein Shedding am Beginn der Behandlung ziemlich oft der Fall

Kommt ungefähr hin..  
Dreckszeug das war die letzte  
Dann setz ich ab jetzt auch Dut topisch ab.

Naja wenn du keine NW`s hast, würde ich mich vom Shedding nicht beeindruckt lassen. Das ist unter Dut-oral anfangs normal. Die Haare kommen aber idR umso stärker zurück!

Vor dem idR hab ich aber zu großen Respekt als das ich an dieser Stelle weiter mache^^

ich würde nicht absetzen. da kommt oft nix mehr nach. Zieh es durch.

Ich weißt nicht.. ich nehme eine viertel Dut alle 2 Tage und bekomme so ein shedding..  
Ich glaube weniger ist mehr und ich werd zu meiner alten Dut topisch Mischung zurückkehren.

---

Subject: Aw: RU-Anwenderthread  
Posted by [egal123](#) on Wed, 04 Jun 2014 18:10:57 GMT  
[View Forum Message](#) <> [Reply to Message](#)

---

samy1.0 schrieb am Wed, 04 June 2014 20:05padesch schrieb am Wed, 04 June 2014 19:51samy1.0 schrieb am Wed, 04 June 2014 19:48egal123 schrieb am Wed, 04 June 2014 19:41samy1.0 schrieb am Wed, 04 June 2014 19:26egal123 schrieb am Wed, 04 June 2014 19:23samy1.0 schrieb am Wed, 04 June 2014 19:20Haar2O schrieb am Wed, 04 June 2014 19:13Front ist Top dahinter sieht's diffus aus... könnte aber auch was mit dem oralen duta zu tun haben.

Wenn dem so wäre, dann wäre Dut topisch auch nix für mich oder?  
Fange demnächst wieder mit Minox an.

Je nach dem wann du mit Du-oral begonnen hast: Bei oraler Einnahme ist ein Shedding am Beginn der Behandlung ziemlich oft der Fall

Kommt ungefähr hin..  
Dreckszeug das war die letzte  
Dann setz ich ab jetzt auch Dut topisch ab.

Naja wenn du keine NW`s hast, würde ich mich vom Shedding nicht beeindruckt lassen. Das ist unter Dut-oral anfangs normal. Die Haare kommen aber idR umso stärker zurück!

Vor dem idR hab ich aber zu großen Respekt als das ich an dieser Stelle weiter mache^^

ich würde nicht absetzen. da kommt oft nix mehr nach. Zieh es durch.

Ich weißt nicht.. ich nehme eine viertel Dut alle 2 Tage und bekomme so ein shedding..  
Ich glaube weniger ist mehr und ich werd zu meiner alten Dut topisch Mischung zurückkehren.

Die Gefahr besteht, dass die Haare die dir jetzt möglicherweise durch Dut ausgefallen sind, nicht

mehr zurück kommen, wenn du gänzlich Dut absetzt.

Grundsätzlich denke ich aber auch, dass weniger mehr ist. Speziell bei deinem Fall war scheinbar keine Notwendigkeit gegeben Dut-oral nachzujagen

Wie viel mg Ru verwendest du btw am Tag? Auch hier würde ich Dosis so gering wie möglich halten!

---

Subject: Aw: RU-Anwenderthread

Posted by [samy1.0](#) on Wed, 04 Jun 2014 18:16:29 GMT

[View Forum Message](#) <> [Reply to Message](#)

---

egal123 schrieb am Wed, 04 June 2014 20:10samy1.0 schrieb am Wed, 04 June 2014 20:05padesch schrieb am Wed, 04 June 2014 19:51samy1.0 schrieb am Wed, 04 June 2014 19:48egal123 schrieb am Wed, 04 June 2014 19:41samy1.0 schrieb am Wed, 04 June 2014 19:26egal123 schrieb am Wed, 04 June 2014 19:23samy1.0 schrieb am Wed, 04 June 2014 19:20Haar2O schrieb am Wed, 04 June 2014 19:13Front ist Top dahinter sieht's diffus aus... könnte aber auch was mit dem oralen duta zu tun haben.

Wenn dem so wäre, dann wäre Dut topisch auch nix für mich oder?  
Fange demnächst wieder mit Minox an.

Je nach dem wann du mit Du-oral begonnen hast: Bei oraler Einnahme ist ein Shedding am Beginn der Behandlung ziemlich oft der Fall

Kommt ungefähr hin..  
Dreckszeug das war die letzte  
Dann setz ich ab jetzt auch Dut topisch ab.

Naja wenn du keine NW`s hast, würde ich mich vom Shedding nicht beeindrucken lassen. Das ist unter Dut-oral anfangs normal. Die Haare kommen aber idR umso stärker zurück!

Vor dem idR hab ich aber zu großen Respekt als das ich an dieser Stelle weiter mache^^

ich würde nicht absetzen. da kommt oft nix mehr nach. Zieh es durch.

Ich weißt nicht.. ich nehme eine viertel Dut alle 2 Tage und bekomme so ein shedding..  
Ich glaube weniger ist mehr und ich werd zu meiner alten Dut topisch Mischung zurückkehren.

Die Gefahr besteht, dass die Haare die dir jetzt möglicherweise durch Dut ausgefallen sind, nicht mehr zurück kommen, wenn du gänzlich Dut absetzt.

Grundsätzlich denke ich aber auch, dass weniger mehr ist. Speziell bei deinem Fall war scheinbar keine Notwendigkeit gegeben Dut-oral nachzujagen

Wie viel mg Ru verwendest du btw am Tag? Auch hier würde ich Dosis so gering wie möglich halten!

50-60 mg tägl.

Ich weiß auch nicht warum ich oral nachgeschoben habe.. wenn man was erreicht hat will man immer mehr und immer besser...das war mein Verhängnis..

Aber wenn ich meine alte Dut topisch Mischung wieder nehme und Minox plus Ru, dann krieg ich das schon wieder hin =)

---

---

Subject: Aw: RU-Anwenderthread

Posted by [thereishope](#) on Thu, 05 Jun 2014 07:08:13 GMT

[View Forum Message](#) <> [Reply to Message](#)

---

wie, bzw wie lange, wirkt RU denn genau? weiss jedamdn wie lange es die dht rezeptoren blockiert ungefähr? denke nämlich daran es vorsorglich zwei mal täglich anzuwenden.

danke der auskunft.

---

---

Subject: Aw: RU-Anwenderthread

Posted by [pilos](#) on Thu, 05 Jun 2014 07:33:50 GMT

[View Forum Message](#) <> [Reply to Message](#)

---

thereishope schrieb am Thu, 05 June 2014 10:08wie, bzw wie lange, wirkt RU denn genau? weiss jedamdn wie lange es die dht rezeptoren blockiert ungefähr? denke nämlich daran es vorsorglich zwei mal täglich anzuwenden.

danke der auskunft.

bildet in der haut depost..2 mal täglich wird auch nicht viel mehr reissen...hauptsache beim ersten mal trägt man es wirklich auf die kopfhaut auf und nicht ins haar

---

---

Subject: Aw: RU-Anwenderthread

Posted by [Peder](#) on Thu, 05 Jun 2014 07:50:22 GMT

[View Forum Message](#) <> [Reply to Message](#)

---

samy1.0 schrieb am Wed, 04 June 2014 20:05padesch schrieb am Wed, 04 June 2014 19:51samy1.0 schrieb am Wed, 04 June 2014 19:48egal123 schrieb am Wed, 04 June 2014 19:41samy1.0 schrieb am Wed, 04 June 2014 19:26egal123 schrieb am Wed, 04 June 2014 19:23samy1.0 schrieb am Wed, 04 June 2014 19:20Haar2O schrieb am Wed, 04 June 2014 19:13Front ist Top dahinter sieht's diffus aus... könnte aber auch was mit dem oralen duta zu tun haben.

Wenn dem so wäre, dann wäre Dut topisch auch nix für mich oder?

Fange demnächst wieder mit Minox an.

---

Je nach dem wann du mit Du-oral begonnen hast: Bei oraler Einnahme ist ein Shedding am Beginn der Behandlung ziemlich oft der Fall

Kommt ungefähr hin..  
Dreckszeug das war die letzte  
Dann setz ich ab jetzt auch Dut topisch ab.

Naja wenn du keine NW's hast, würde ich mich vom Shedding nicht beeindrucken lassen. Das ist unter Dut-oral anfangs normal. Die Haare kommen aber idR umso stärker zurück!

Vor dem idR hab ich aber zu großen Respekt als das ich an dieser Stelle weiter mache^^

ich würde nicht absetzen. da kommt oft nix mehr nach. Zieh es durch.

Ich weißt nicht.. ich nehme eine viertel Dut alle 2 Tage und bekomme so ein shedding..  
Ich glaube weniger ist mehr und ich werd zu meiner alten Dut topisch Mischung zurückkehren.

Die Lichtung kommt hundertprozentig vom Minox-Absetzen.. Löse das Dut im Minox

---

Subject: Aw: RU-Anwenderthread  
Posted by [chribe](#) on Thu, 05 Jun 2014 08:54:27 GMT  
[View Forum Message](#) <> [Reply to Message](#)

Also wenn man noch viele Haare hat, wie z.B. samy, würde ich ganz auf Minox verzichten. Das Risiko mit dem ganzen Shedding etc. wäre mir viel zu hoch. Zumal wenn man es eh absetzt, was man ja nicht machen sollte. Nicht das die durch RU gewonnen Haare durch das Minox-Shedding wieder flöten gehen.

---

Subject: Aw: RU-Anwenderthread  
Posted by [thereishope](#) on Thu, 05 Jun 2014 08:55:27 GMT  
[View Forum Message](#) <> [Reply to Message](#)

edit

pilos schrieb am Thu, 05 June 2014 09:33thereishope schrieb am Thu, 05 June 2014 10:08wie, bzw wie lange, wirkt RU denn genau? weiss jemand wie lange es die dht rezeptoren blockiert ungefähr? denke nämlich daran es vorsorglich zwei mal täglich anzuwenden.  
danke der auskunft.

bildet in der haut depost..2 mal täglich wird auch nicht viel mehr reissen...hauptsache beim ersten mal trägt man es wirklich auf die kopfhaut auf und nicht ins haar

was bedeutet depost? und wieso wendet man es denn genau alle 24h an?

ins haar geht bei mir nicht viel, da ich die haare immer nur ca 0,1-0,5mm lang habe

---

---

Subject: Aw: RU-Anwenderthread

Posted by [Yes No](#) on Thu, 05 Jun 2014 09:06:52 GMT

[View Forum Message](#) <> [Reply to Message](#)

---

thereishope schrieb am Thu, 05 June 2014 10:55

was bedeutet depost?

Depot. D.h., es reichert sich da an.

---

---

Subject: Aw: RU-Anwenderthread

Posted by [ru-power](#) on Thu, 05 Jun 2014 09:08:40 GMT

[View Forum Message](#) <> [Reply to Message](#)

---

thereishope schrieb am Thu, 05 June 2014 10:55edit

pilos schrieb am Thu, 05 June 2014 09:33thereishope schrieb am Thu, 05 June 2014 10:08wie, bzw wie lange, wirkt RU denn genau? weiss jemadn wie lange es die dht rezeptoren blockiert ungefähr? denke nämlich daran es vorsorglich zwei mal täglich anzuwenden. danke der auskunft.

bildet in der haut depost..2 mal täglich wird auch nicht viel mehr reissen...hauptsache beim ersten mal trägt man es wirklich auf die kopfhaut auf und nicht ins haar

was bedeutet depost? und wieso wendet man es denn genau alle 24h an?

ins haar geht bei mir nicht viel, da ich die haare immer nur ca 0,1-0,5mm lang habe  
ich würde sogar vermuten dass es viel länger in der kopfhaut sitzt als viele denken.

bin jetzt schon 5 tage off und meine kopfhaut ist immer noch trocken + es juckt nichts.

wahrscheinlich reicht sogar EOD-Anwendung

allerdings merk ich jetzt schon wieder so langsam dass die fin-wirkung nachlässt.. hodenziehen wie jedes mal nach rund 5 tagen off

---

---

Subject: Aw: RU-Anwenderthread  
Posted by [Kaiza](#) on Thu, 05 Jun 2014 09:12:44 GMT  
[View Forum Message](#) <> [Reply to Message](#)

---

<http://player.vimeo.com/video/93160588>

In dem Video wird davon gesprochen, dass RU die Zell-Replikationsrate in den Matrix Zellen erhöht - nun meine Frage an die "Experten":

Wenn ich sowas höre, dann mach ich mir wegen Krebs Gedanken - schließlich ist Krebs ja nichts anderes als unkontrolliertes Zellwachstum!

Meint ihr RU könnte krebserregend sein??

---

---

Subject: Aw: RU-Anwenderthread  
Posted by [ru-power](#) on Thu, 05 Jun 2014 09:13:30 GMT  
[View Forum Message](#) <> [Reply to Message](#)

---

Kaiza schrieb am Thu, 05 June 2014 11:12<http://player.vimeo.com/video/93160588>

In dem Video wird davon gesprochen, dass RU die Zell-Replikationsrate in den Matrix Zellen erhöht - nun meine Frage an die "Experten":

Wenn ich sowas höre, dann mach ich mir wegen Krebs Gedanken - schließlich ist Krebs ja nichts anderes als unkontrolliertes Zellwachstum!

Meint ihr RU könnte krebserregend sein??  
nein

---

---

Subject: Aw: RU-Anwenderthread  
Posted by [Kaiza](#) on Thu, 05 Jun 2014 09:28:23 GMT  
[View Forum Message](#) <> [Reply to Message](#)

---

padesch schrieb am Thu, 05 June 2014 11:13  
nein

...weil?

---

---

Subject: Aw: RU-Anwenderthread  
Posted by [egal123](#) on Thu, 05 Jun 2014 09:42:27 GMT  
[View Forum Message](#) <> [Reply to Message](#)

---

Kaiza schrieb am Thu, 05 June 2014 11:12<http://player.vimeo.com/video/93160588>

---



In dem Video wird davon gesprochen, dass RU die Zell-Replikationsrate in den Matrix Zellen erhöht - nun meine Frage an die "Experten":

Wenn ich sowas höre, dann mach ich mir wegen Krebs Gedanken - schließlich ist Krebs ja nichts anderes als unkontrolliertes Zellwachstum!

Meint ihr RU könnte krebserregend sein??

Wer soll dir darauf wohl eine probate Antwort geben können?

Beim Punkt Proliferation, denke ich geht es mehr darum die durch Aga ausgelösten Wunden/Entzündungen zu heilen. Testos/Dht ist verantwortlich für Mikroentzündungen, Ru unterdrückt somit den Trigger - Folge ist Wundheilung...

---

Subject: Aw: RU-Anwenderthread  
Posted by [Josie](#) on Thu, 05 Jun 2014 13:37:48 GMT  
[View Forum Message](#) <> [Reply to Message](#)

---

Guten Tag zusammen

ich lese nun seit einer Woche hier mit und studiere aufmerksam eure Berichte. Ich habe sehr volles kräftiges Kopfhaar nur leider habe ich diese Gene nicht weiter vererbt. Mein Sohn ( nun fast 23 Jahre) hat fast schon eine Halbglatze und leidet darunter. Es ist erblicher Haarausfall, beide Großväter hatten mit Mitte zwanzig schon eine Vollglatze. Mein Mann ist ein wenig davon verschont geblieben, aber dafür schlägt es beim Sohn leider voll durch.

Was ich natürlich suche ist der Heilige Gral, aber den gibt es nicht. Sehr bedenklich finde ich, wenn man sich für orale Medikamente entscheidet, daß man diese ein Leben lang einnehmen muß - auch der Aspekt einer Familienplanung - sollte doch beachtet werden. Als Mutter von 2 Kindern kann ich nur sagen, keine Mutter wünscht einer anderen Mutter ein krank geborenes Kind. Ich will hier kein Faß aufmachen, bedenklich finde ich nur, wie so junge Männer mit relativ viel Haar, so viele Pillen in sich reinschaufeln.

Warum ich mich angemeldet habe:

Die Diskussion und Erfahrung mit Ru ist interessant. Mein Sohn leidet noch unter Asthma und nimmt regelmäßig Cortison ein. Manchmal kommt es zu einer Überdosierung und dann setzen Kreislauf- und Herzbeschwerden ein. Ein Ziehen in der Brust, kribbelig sein, Konzentrationsprobleme. Vielleicht wird hier RU überdosiert, jemand sprach doch das Cortison frei gesetzt wird.

Josie

---

Subject: Aw: RU-Anwenderthread

Posted by [pilos](#) on Thu, 05 Jun 2014 13:46:30 GMT

[View Forum Message](#) <> [Reply to Message](#)

---

Josie schrieb am Thu, 05 June 2014 16:37Vielleicht wird hier RU überdosiert, jemand sprach doch das Cortison frei gesetzt wird.

RU hat aber mit cortison nichts zu tun

---

Subject: Aw: RU-Anwenderthread

Posted by [Josie](#) on Thu, 05 Jun 2014 14:04:22 GMT

[View Forum Message](#) <> [Reply to Message](#)

---

@ pilos

Hallo pilos

so meinte ich es auch nicht, und würde es auch nie behaupten, da ich weder Chemikerin, Medizinerin usw. bin.

Meine Welt sind die Zahlen

Jemand sprach von dem Effekt körpereigenes Cortisol freizusetzen. Die Wirkungsweise ist ja ähnlich.

Cortisol wird menschlich produziert

Cortison phamazeutisch

-----

Auf die Anleitung einer Low Level Laser Mütze bin auch sehr gespannt, mein Mann hat geschickte Hände und ist technisch kein Linkshänder.

---

---

Subject: Aw: RU-Anwenderthread

Posted by [Yes No](#) on Thu, 05 Jun 2014 14:47:11 GMT

[View Forum Message](#) <> [Reply to Message](#)

---

Josie schrieb am Thu, 05 June 2014 16:04

Jemand sprach von dem Effekt körpereigenes Cortisol freizusetzen.

Dieser Jemand hat sich in der Substanz geirrt, dabei ging es um CB-03-01.

---

Subject: Aw: RU-Anwenderthread  
Posted by [ru-power](#) on Thu, 05 Jun 2014 14:48:24 GMT  
[View Forum Message](#) <> [Reply to Message](#)

---

Josie schrieb am Thu, 05 June 2014 15:37Guten Tag zusammen

ich lese nun seit einer Woche hier mit und studiere aufmerksam eure Berichte. Ich habe sehr volles kräftiges Kopfhaar nur leider habe ich diese Gene nicht weiter vererbt. Mein Sohn ( nun fast 23 Jahre) hat fast schon eine Halbglatze und leidet darunter. Es ist erblicher Haarausfall, beide Großväter hatten mit Mitte zwanzig schon eine Vollglatze. Mein Mann ist ein wenig davon verschont geblieben, aber dafür schlägt es beim Sohn leider voll durch.

Was ich natürlich suche ist der Heilige Gral, aber den gibt es nicht. Sehr bedenklich finde ich, wenn man sich für orale Medikamente entscheidet, daß man diese ein Leben lang einnehmen muß - auch der Aspekt einer Familienplanung - sollte doch beachtet werden. Als Mutter von 2 Kindern kann ich nur sagen, keine Mutter wünscht einer anderen Mutter ein krank geborenes Kind. Ich will hier kein Faß aufmachen, bedenklich finde ich nur, wie so junge Männer mit relativ viel Haar, so viele Pillen in sich reinschaufeln.

Warum ich mich angemeldet habe:

Die Diskussion und Erfahrung mit Ru ist interessant. Mein Sohn leidet noch unter Asthma und nimmt regelmäßig Cortison ein. Manchmal kommt es zu einer Überdosierung und dann setzen Kreislauf- und Herzbeschwerden ein. Ein Ziehen in der Brust, kribbelig sein, Konzentrationsprobleme. Vielleicht wird hier RU überdosiert, jemand sprach doch das Cortision frei gesetzt wird.

Josie

wenn er schon fast ne Halbglatze hat.. ist es eigentlich schon zu spät  
wenn dann müsste er da mit dem vollen programm starten..

---

---

Subject: Aw: RU-Anwenderthread  
Posted by [Tit@n](#) on Thu, 05 Jun 2014 17:28:52 GMT  
[View Forum Message](#) <> [Reply to Message](#)

---

hat jemand von euch schon bei anageninc bestellt? Sind die 35\$ für Worldwide Priority Shipping&Handling with tracking Pflicht?

---

---

Subject: Aw: RU-Anwenderthread

Posted by [ru-power](#) on Thu, 05 Jun 2014 17:29:35 GMT

[View Forum Message](#) <> [Reply to Message](#)

---

Tit@n schrieb am Thu, 05 June 2014 19:28hat jemand von euch schon bei anageninc bestellt?  
Sind die 35\$ für Worldwide Priority Shipping&Handling with tracking Pflicht?  
ja, ab 500 dollar ist es shipping frei;

es kommt noch eine paypal-gebühr drauf  
ich hab mir einfach 40g bestellt^^

---

---

Subject: Aw: RU-Anwenderthread

Posted by [opti](#) on Thu, 05 Jun 2014 18:42:05 GMT

[View Forum Message](#) <> [Reply to Message](#)

---

Tit@n schrieb am Thu, 05 June 2014 19:28hat jemand von euch schon bei anageninc bestellt?  
Sind die 35\$ für Worldwide Priority Shipping&Handling with tracking Pflicht?

schau mal nach group buys da sparst schon geld wenn ihre einige seit

---

---

Subject: Aw: RU-Anwenderthread

Posted by [Sonic Boom](#) on Thu, 05 Jun 2014 23:46:02 GMT

[View Forum Message](#) <> [Reply to Message](#)

---

12 Wochen RU und ich meine meine Haare sind dichter wie davor. Der Haarausfall wurde sehr stark reduziert (RU/ Foligain P5/Terzolin)

Fin ist bei mir Geschichte! Hät mich fast ins Grab gebracht das Zeug!!!  
Danke Padesch, für deine 1000 gute Tipps.

### File Attachments

---

1) [image.jpg](#), downloaded 370 times

---



2) [image.jpg](#), downloaded 363 times



3) [image.jpg](#), downloaded 326 times



---

Subject: Aw: RU-Anwenderthread  
Posted by [egal123](#) on Fri, 06 Jun 2014 05:40:10 GMT  
[View Forum Message](#) <> [Reply to Message](#)

---

Sonic Boom schrieb am Fri, 06 June 2014 01:46:12 Wochen RU und ich meine meine Haare sind dichter wie davor. Der Haarausfall wurde sehr stark reduziert (RU/ Foligain P5/Terzolin)

Fin ist bei mir Geschichte! Hät mich fast ins Grab gebracht das Zeug!!!  
Danke Padesch, für deine 1000 gute Tipps.

Wie viele Mg pro Ml wendest du an?

---

---

Subject: Aw: RU-Anwenderthread

Posted by [Sonic Boom](#) on Fri, 06 Jun 2014 06:34:20 GMT

[View Forum Message](#) <> [Reply to Message](#)

---

Ich hab 1600 mg von dem Pulver genommen. Ich machs genau wie PAdesch. Gelle Bro?

Wo ist denn mein langer RU /Fin Beitrag mit Bilder geblieben???

Bin da lange dran gesessen.

Die Bilder sind von Mai 2014, Juni, Hatte jetzt ein ganzes Jahr HA!!!! Aber auf dem Kopfkissen liegen seit 10 Wochen RU kaum noch Haare, das war die letzten 12 Monate noch anders!!!!

So aktueller Haar-Status. Sah noch Anfang des JAhrschlechter aus. Wenn die Sonne eben reinknallt, siehts licht aus, Sieht man auf den Fotos nicht. Bin übrigens 41 (AGA ging mit 27 los). Euch noch viel Glück und dem leiben Padesch noch mal danke für die guten Tipps.

### File Attachments

---

1) [image.jpg](#), downloaded 249 times





2) [image.jpg](#), downloaded 259 times



3) [image.jpg](#), downloaded 213 times



Subject: Aw: RU-Anwenderthread  
Posted by [Sonic Boom](#) on Fri, 06 Jun 2014 06:49:36 GMT  
[View Forum Message](#) <> [Reply to Message](#)

---

Hab ja lange Keine Bilder reingestellt. Ziel eben, Haare wieder so wie unter Propecia (fast 13 Monate)  
Aber es sind ja erst 12 Wochen (und Foligain P5 und Terzolin nehm ich noch) Hab ja meinen Status 13 JAHre nur mit Fin allein gehalten (aber das rächt sich. Dachte immer ich komme ohne NW aus. War ein Irrtum!!!!)  
NW durch RU: Keine (hast das gelesen Humby?)

### File Attachments

---

1) [image.jpg](#), downloaded 216 times



2) [image.jpg](#), downloaded 177 times



3) [image.jpg](#), downloaded 178 times



---

Subject: Aw: RU-Anwenderthread  
Posted by [Mister X.](#) on Fri, 06 Jun 2014 06:53:08 GMT  
[View Forum Message](#) <> [Reply to Message](#)

Wieviel tragst du den pro Tag auf?

---

Subject: Aw: RU-Anwenderthread  
Posted by [Sonic Boom](#) on Fri, 06 Jun 2014 07:00:31 GMT  
[View Forum Message](#) <> [Reply to Message](#)

Abends 2 ml Ru und morgens Foligan P5. Ich bilde mir ein das es nach 10 Wochen schon besser aussah! Wobei das gar nix bringt vorher nachher Bilder. Auch lichte Haare konnen im anderen Licht sehr dicht aussehen.

Wünsch euch allen viel Erfolg!!!!!!!

(Leben mit HA ist die + NW von Fin dazu!!!)

---

---

Subject: Aw: RU-Anwenderthread

Posted by [Mister X.](#) on Fri, 06 Jun 2014 07:03:34 GMT

[View Forum Message](#) <> [Reply to Message](#)

---

Hört sich gut an

2ml mit 30mg RU

---

---

Subject: Aw: RU-Anwenderthread

Posted by [Josie](#) on Fri, 06 Jun 2014 13:35:25 GMT

[View Forum Message](#) <> [Reply to Message](#)

---

Ich werde über Pfingsten intensiv mit meinem Sohn reden, überreden nein, ich habe ja von ihm direkt den Auftrag bekommen, suche etwas was mir hilft aber mich nicht krank macht. Meine Überlegung zuerst war, nur das Sägepalmenextrakt zu nehmen. In den englischen Foren sprechen sie aber von Nebenwirkungen - großer Harndrang, evtl. Probleme mit der Libido - kann mir gar nicht vorstellen, daß dies junge Männer betreffen kann, eher Männer ab 40+. Ja, ich weiß jeder Mensch ist anders aber ich war auch einmal jung.....

Nun zu Ru, klar ist es ein Wagnis aber ich denke wenn man es topisch anwendet und nicht überdosiert vielleicht kann man den weiteren Haarausfall stoppen. Der Nebeneffekt, daß die Kopfhaut ein wenig austrocknet ist vielleicht für meinen Sohn hilfreich. Seine Kopfhaut ist fettig und er muß sich täglich die Haare waschen. Sein Schwitzen geht vermehrt über den Kopf, was ich bei mir auch feststellen kann und so war es auch bei meinem Vater.

Ich werde dann Bilder reinstellen und alles dokumentieren. Nach Möglichkeit die Bilder so gestalten, daß man den Verlauf tatsächlich erkennen kann. (Haarlänge, Bildwinkel und Blickwinkel, Abstand, Beleuchtung).

Bei einem Group Buy würde ich gerne mitmachen. (Mein Sohn ist Student und hat kein Geld)

Josie

P.S. ich muß Halbglatze noch ein wenig definieren  
Sehr große Geheimratsecken und in der Mitte ein sehr dünn werdener Haarteil  
(als Kind dickes festes Haar)

---

---

Subject: Aw: RU-Anwenderthread

Posted by [ru-power](#) on Fri, 06 Jun 2014 13:42:18 GMT

[View Forum Message](#) <> [Reply to Message](#)

---

Josie schrieb am Fri, 06 June 2014 15:35Ich werde über Pfingsten intensiv mit meinem Sohn reden, überreden nein, ich habe ja von ihm direkt den Auftrag bekommen, suche etwas was mir hilft aber mich nicht krank macht. Meine Überlegung zuerst war, nur das Sägepalmenextrakt zu nehmen. In den englischen Foren sprechen sie aber von Nebenwirkungen - großer Harndrang, evtl. Probleme mit der Libido - kann mir gar nicht vorstellen, daß dies junge Männer betreffen kann, eher Männer ab 40+. Ja, ich weiß jeder Mensch ist anders aber ich war auch einmal jung.....

Nun zu Ru, klar ist es ein Wagnis aber ich denke wenn man es topisch anwendet und nicht überdosiert vielleicht kann man den weiteren Haarausfall stoppen. Der Nebeneffekt, daß die Kopfhaut ein wenig austrocknet ist vielleicht für meinen Sohn hilfreich. Seine Kopfhaut ist fettig und er muß sich täglich die Haare waschen. Sein Schwitzen geht vermehrt über den Kopf, was ich bei mir auch feststellen kann und so war es auch bei meinem Vater.

Ich werde dann Bilder reinstellen und alles dokumentieren. Nach Möglichkeit die Bilder so gestalten, daß man den Verlauf tatsächlich erkennen kann. (Haarlänge, Bildwinkel und Blickwinkel, Abstand, Beleuchtung).

Bei einem Group Buy würde ich gerne mitmachen. (Mein Sohn ist Student und hat kein Geld)

Josie

P.S. ich muß Halbglätze noch ein wenig definieren

Sehr große Geheimratsecken und in der Mitte ein sehr dünn werdener Haarteil (als Kind dickes festes Haar)

ich würde ihm RU empfehlen.. in Kombi mit Minoxidil Liquid. bis 100mg RU am Tag sollten keine Probleme bereiten.

Minox nimmste ein flüssiges von Biovea oder so.

Über Nacht auftragen.. 3-6 Monate mindestens durchziehen. Wenn alles gut läuft hat er danach wieder nen recht vollen Schopf.. Minox-RU für 5 Tage anmischen (10ml).

Du kannst ihm das ja mal sponsorn, hast es ihm schließlich vererbt

---

---

Subject: Aw: RU-Anwenderthread

Posted by [opti](#) on Fri, 06 Jun 2014 16:26:17 GMT

[View Forum Message](#) <> [Reply to Message](#)

---

hab mir heut zum 1. mal ne ru mische gemacht.

erstmal 5 ml bifon dazu 300mg RU ..hat sich nicht 100% gelöst

ist des trotzdem ok?



hab dann 5ml minox dazu gegeben jetzt ists schon fast klar..dut kommt auch noch eine rein

---

---

Subject: Aw: RU-Anwenderthread  
Posted by [Haar2O](#) on Fri, 06 Jun 2014 16:58:02 GMT  
[View Forum Message](#) <> [Reply to Message](#)

---

Hat pilos doch schon x-mal erklärt dass sich maximal 30 mg in 1 ml lösen.

---

---

Subject: Aw: RU-Anwenderthread  
Posted by [ru-power](#) on Fri, 06 Jun 2014 17:24:20 GMT  
[View Forum Message](#) <> [Reply to Message](#)

---

opti schrieb am Fri, 06 June 2014 18:26hab mir heut zum 1. mal ne ru mische gemacht.

erstmal 5 ml bifon dazu 300mg RU ..hat sich nicht 100% gelöst

```
<div class=forumpic>[/align]
<div class=forumpic>[/align]
```

ist des trotzdem ok?

hab dann 5ml minox dazu gegeben jetzt ists schon fast klar..dut kommt auch noch eine rein  
ja, auf 5ml bifon lösen sich auch nur ca 135mg RU  
würde es direkt ins minox geben.

was anderes: seit 7 tagen alles off, furztrockene kopfhaut weiterhin, kein jucken, keine irritation..  
pausieren sollte kein problem darstellen  
ist mal richtig geil nichts anwenden zu müssen.. was beneide ich doch nonAGAler

---

---

Subject: Aw: RU-Anwenderthread  
Posted by [Mister X.](#) on Fri, 06 Jun 2014 17:31:49 GMT  
[View Forum Message](#) <> [Reply to Message](#)

---

Sind es nicht 150mg auf 5 ml Bifon

---

---

Subject: Aw: RU-Anwenderthread  
Posted by [opti](#) on Fri, 06 Jun 2014 17:37:54 GMT  
[View Forum Message](#) <> [Reply to Message](#)

---

Haar2O schrieb am Fri, 06 June 2014 18:58Hat pilos doch schon x-mal erklärt dass sich maximal 30 mg in 1 ml lösen.

weiß ich trotzdem hab ich versucht bei ner 50/50 bifon minox mische das erstmal nur in bifon zu lösen bevor ich das minox draufkipp

---

Subject: Aw: RU-Anwenderthread  
Posted by [stfn111](#) on Fri, 06 Jun 2014 18:19:54 GMT  
[View Forum Message](#) <> [Reply to Message](#)

---

Macht euch nicht ins Hemd. Ein paar mg mehr oder weniger machen nichts aus. Einfach so viel wie sich löst bzw. etwas weniger.

---

Subject: Aw: RU-Anwenderthread  
Posted by [opti](#) on Fri, 06 Jun 2014 18:38:51 GMT  
[View Forum Message](#) <> [Reply to Message](#)

---

in minox hat sichs ja dann voll gelöst  
erstmal an den geruch von dem zeugs gewöhnen^^

---

Subject: Aw: RU-Anwenderthread  
Posted by [samy1.0](#) on Fri, 06 Jun 2014 23:03:30 GMT  
[View Forum Message](#) <> [Reply to Message](#)

---

Ist es sinnvoller ru in Minox zu lösen oder in Bifon?  
Wo sind da die Vor und Nachteile?

---

Subject: Aw: RU-Anwenderthread  
Posted by [Haar20](#) on Fri, 06 Jun 2014 23:09:08 GMT  
[View Forum Message](#) <> [Reply to Message](#)

---

samy1.0 schrieb am Sat, 07 June 2014 01:03Ist es sinnvoller ru in Minox zu lösen oder in Bifon?  
Wo sind da die Vor und Nachteile?  
Du hast 2 in 1 und sparst Zeit und Geld...

---

Subject: Aw: RU-Anwenderthread  
Posted by [thereishope](#) on Sat, 07 Jun 2014 07:48:01 GMT  
[View Forum Message](#) <> [Reply to Message](#)

---

ich trage den kopf bereits geschoren und mir ist aufgefallen, dass es viele rückstände auf der kopfhaut gibt, sobald der alkohol eingezogen bzw sich verflüchtigt hat. man hat eine weisse schicht auf dem kopf, ähnlich wie puder.

---

demzufolge gelangt mmn nur ein kleiner teil des RUs an den bestimmungsort; der großteil verbleibt (wirkungslos) auf der haut.

was kann man machen, um dies zu verhindern, bzw zu vermindern?

---

---

Subject: Aw: RU-Anwenderthread  
Posted by [ru-power](#) on Sat, 07 Jun 2014 15:14:43 GMT  
[View Forum Message](#) <> [Reply to Message](#)

---

thereishope schrieb am Sat, 07 June 2014 09:48ich trage den kopf bereits geschoren und mir ist aufgefallen, dass es viele rückstände auf der kopfhaut gibt, sobald der alkohol eingezogen bzw sich verflüchtigt hat. man hat eine weisse schicht auf dem kopf, ähnlich wie puder.

demzufolge gelangt mmn nur ein kleiner teil des RUs an den bestimmungsort; der großteil verbleibt (wirkungslos) auf der haut.

was kann man machen, um dies zu verhindern, bzw zu vermindern?  
pg dazugeben

---

---

Subject: Aw: RU-Anwenderthread  
Posted by [Haar2O](#) on Sat, 07 Jun 2014 17:31:37 GMT  
[View Forum Message](#) <> [Reply to Message](#)

---

Wollte nochmal kurz das letzte GHE-Pic updaten. Hab grad mal ne kleine "Fotosession" gemacht und festgestellt dass die GHE`s sozusagen "bis zum Rand" mit Mini-Haaren, welche allerdings bereits pigmentiert sind, gefüllt sind. Zwar leg ich nicht sonderlich Wert auf die GHE`s und das ganze hat keinerlei kosmetischen Effekt, allerdings trotzdem nett dass sich da endlich auch mal was tut...wenn das dichter werden sollte wirts vielleicht irgendwann mal ne gerade Hairline

#### File Attachments

1) [GHE links.jpg](#), downloaded 803 times

---



---

Subject: Aw: RU-Anwenderthread  
Posted by [Eels](#) on Sat, 07 Jun 2014 18:02:50 GMT  
[View Forum Message](#) <> [Reply to Message](#)

---

Haar20 schrieb am Sat, 07 June 2014 19:31 Wollte nochmal kurz das letzte GHE-Pic updaten. Hab grad mal ne kleine "Fotosession" gemacht und festgestellt dass die GHE`s sozusagen "bis zum Rand" mit Mini-Haaren, welche allerdings bereits pigmentiert sind, gefüllt sind. Zwar leg ich nicht sonderlich Wert auf die GHE`s und das ganze hat keinerlei kosmetischen Effekt, allerdings trotzdem nett dass sich da endlich auch mal was tut...wenn das dichter werden sollte wirts

vielleicht irgendwann mal ne gerade Hairline

---

---

Subject: Aw: RU-Anwenderthread

Posted by [ru-power](#) on Sat, 07 Jun 2014 18:54:41 GMT

[View Forum Message](#) <> [Reply to Message](#)

---

Haar2O schrieb am Sat, 07 June 2014 19:31 Wollte nochmal kurz das letzte GHE-Pic updaten. Hab grad mal ne kleine "Fotosession" gemacht und festgestellt dass die GHE`s sozusagen "bis zum Rand" mit Mini-Haaren, welche allerdings bereits pigmentiert sind, gefüllt sind. Zwar leg ich nicht sonderlich Wert auf die GHE`s und das ganze hat keinerlei kosmetischen Effekt, allerdings trotzdem nett dass sich da endlich auch mal was tut...wenn das dichter werden sollte wirts vielleicht irgendwann mal ne gerade Hairline sieht doch super aus

bei mir isnd allerdings direkt terminalhaare rausgekommen... ob das noch besser wird schon lustig dass es das zeugs schon jahre auf dem markt gibt und es hier noch keiner so richtig probiert hat

---

---

Subject: Aw: RU-Anwenderthread

Posted by [Haar2O](#) on Sat, 07 Jun 2014 19:20:37 GMT

[View Forum Message](#) <> [Reply to Message](#)

---

padesch schrieb am Sat, 07 June 2014 20:54

bei mir isnd allerdings direkt terminalhaare rausgekommen... ob das noch besser wird Tja, wahrscheinlich respondest du auf Antiandrogene noch ein Stück besser... (allerdings spekuliere ich mal dass es die Kombi mit Minox ist)

Außerdem muss man sagen dass GHE`s sowieso saumäßig zu behandeln sind und die sind schon seit knapp 5 Jahren "blank" bzw. auf dem Stand von NW1 ...sollte sich in den nächsten Monaten deutlich sichtbar was tun werde ich das natürlich nochmal updaten, wenn nicht ist es auch nicht weiter tragisch.

padesch schrieb am Sat, 07 June 2014 20:54

schon lustig dass es das zeugs schon jahre auf dem markt gibt und es hier noch keiner so richtig probiert hat

Das wurde hier vor einigen Jahren schonmal von einigen getestet. Die Ergebnisse waren nicht gut.

Allerdings muss man sagen dass das vor ein paar Jahren hier noch alles sehr viel unkoordinierter vonstatten ging und die Wirkung von einzelnen Stoffen hier teilweise völlig verzerrt wurde durch die Userschaft (das fällt mir bei einigen Sachen wie bspw Dut auf). Seit es hier die Anwenderthreads gibt kann man sehr gut beurteilen und selektieren was nun funktioniert und was nicht.

Außerdem wurde vor ein paar Jahren noch "gepunshes" RU verkloppt wenn ich mich recht

erinnere.

---

---

Subject: Aw: RU-Anwenderthread  
Posted by [opti](#) on Sun, 08 Jun 2014 10:38:03 GMT  
[View Forum Message](#) <> [Reply to Message](#)

---

wie siehts egt aus ,ist schlimm den ru beutel im zip verschluss nicht ins gefrierfach zu machn bzglic haltbarkeit?möchte den egt ungern ins gefrierfach machen und lieber in ner schulblade aufbewahren

---

---

Subject: Aw: RU-Anwenderthread  
Posted by [bashrule](#) on Sun, 08 Jun 2014 11:06:30 GMT  
[View Forum Message](#) <> [Reply to Message](#)

---

Anagen hat mir geschrieben bei Zimmertemperatur ca. 1 Jahr haltbar, im Gefrierfach bis zu 2 Jahre.

---

---

Subject: Aw: RU-Anwenderthread  
Posted by [Lennox](#) on Sun, 08 Jun 2014 11:13:44 GMT  
[View Forum Message](#) <> [Reply to Message](#)

---

Haar2O schrieb am Sat, 07 June 2014 21:20padesch schrieb am Sat, 07 June 2014 20:54

bei mir isnd allerdings direkt terminalhaare rausgekommen... ob das noch besser wird Tja, wahrscheinlich respondest du auf Antiandrogene noch ein Stück besser... (allerdings spekuliere ich mal dass es die Kombi mit Minox ist)  
Außerdem muss man sagen dass GHE`s sowieso saumäßig zu behandeln sind und die sind schon seit knapp 5 Jahren "blank" bzw. auf dem Stand von NW1 ...sollte sich in den nächsten Monaten deutlich sichtbar was tun werde ich das natürlich nochmal updaten, wenn nicht ist es auch nicht weiter tragisch.

padesch schrieb am Sat, 07 June 2014 20:54

schon lustig dass es das zeugs schon jahre auf dem markt gibt und es hier noch keiner so richtig probiert hat

Das wurde hier vor einigen Jahren schonmal von einigen getestet. Die Ergebnisse waren nicht gut.

Allerdings muss man sagen dass das vor ein paar Jahren hier noch alles sehr viel unkoordinierter vonstatten ging und die Wirkung von einzelnen Stoffen hier teilweise völlig verzerrt wurde durch die Userschaft (das fällt mir bei einigen Sachen wie bspw Dut auf). Seit es hier die Anwenderthreads gibt kann man sehr gut beurteilen und selektieren was nun funktioniert und was nicht.

Außerdem wurde vor ein paar Jahren noch "gepunshstes" RU verklebt wenn ich mich recht erinnere.

Padesch du nimmst doch gar kein minox oder?

---

---

Subject: Aw: RU-Anwenderthread  
Posted by [ru-power](#) on Sun, 08 Jun 2014 12:34:54 GMT  
[View Forum Message](#) <> [Reply to Message](#)

---

war auf Haar2o bezogen

---

---

Subject: Aw: RU-Anwenderthread  
Posted by [stfn111](#) on Sun, 08 Jun 2014 13:10:33 GMT  
[View Forum Message](#) <> [Reply to Message](#)

---

Haar2O schrieb am Sat, 07 June 2014 19:31 Wollte nochmal kurz das letzte GHE-Pic updaten. Hab grad mal ne kleine "Fotosession" gemacht und festgestellt dass die GHE`s sozusagen "bis zum Rand" mit Mini-Haaren, welche allerdings bereits pigmentiert sind, gefüllt sind. Zwar leg ich nicht sonderlich Wert auf die GHE`s und das ganze hat keinerlei kosmetischen Effekt, allerdings trotzdem nett dass sich da endlich auch mal was tut...wenn das dichter werden sollte wirts vielleicht irgendwann mal ne gerade Hairline

Also ich hab in letzter zeit viel auf verschiedenen boards geschaut, aber so üblen ghe neuwuchs hab ich noch nicht gesehen.

---

---

Subject: Aw: RU-Anwenderthread  
Posted by [opti](#) on Mon, 09 Jun 2014 11:03:17 GMT  
[View Forum Message](#) <> [Reply to Message](#)

---

hab mal 1-2 fragen zur anwendung :

Ist es normal dass mit RU die lotion viel länger braucht bis sie eingezogen ist? Normalerweise ist die bei mir auch ner stunde ganz eingezogen ..jetzt braucht sie länger.

Und hab heute morgen die haare/Kopfhaut gewaschen mit KET etc (gestern ru draufgemacht) ..war dann 2-3 stunden später im Fitnessstudio und der schweiß hat schon gut nach dem zeugs gerochen

Solangs normal ist ists ja nicht schlimm aber wollt mich nur vergewissern

---

---

Subject: Aw: RU-Anwenderthread  
Posted by [mcalex](#) on Mon, 09 Jun 2014 16:43:28 GMT  
[View Forum Message](#) <> [Reply to Message](#)

---

Bei mir zieht das Zeug recht schnell ein...nutze immer die gleiche Menge (in Minox + Bifon ca. 50/50). Allerdings schwankt es manchmal doch zwischen 20 Minuten und ca. einer Stunde. Überlege gerade noch PG zu besorgen, damit es länger einwirken kann und hoffentlich besser penetriert.

Da sehe ich im Allgemeinen auch das größte Problem. Ich muss mehr oder weniger den ganzen Oberkopf mit der Spritze bearbeiten und nutze dazu ca. 2,5ml. Ansich ist der Kopf dann schon komplett feucht, aber sicher sind nicht alle Stellen perfekt getroffen. Hat da noch einer Ideen für die maximale Penetration?

PS:

Wieviel PG sollten nochmal im Verhältnis zu Minox/Bifon (bei mir 30ml insgesamt) genommen werden? Finde es in der Selbsthilfe gerade irgendwie nicht für diese Mischung.

edit: 10% Propylenglycol - also 3ml bei mir - kommt hin? Bin echt zu doof das in der Selbsthilfe zu finden und hab jetzt irgendwo was von 10% gelesen...

Achja das Zeug steht hier auch gerade zusammen mit VG und Nikotin angereichert neben mir - für die E-Zigarette. Find ich doch irgendwie amüsant, mir das künftig mit auf den Kopf zu schmieren.

Ach da fällt mir noch was ein: PG oder doch lieber Haarchitin (oder wie das heißt) für optimale Penetration?

---

Subject: Aw: RU-Anwenderthread

Posted by [opti](#) on Mon, 09 Jun 2014 16:59:21 GMT

[View Forum Message](#) <> [Reply to Message](#)

---

mcalex schrieb am Mon, 09 June 2014 18:43Bei mir zieht das Zeug recht schnell ein...nutze immer die gleiche Menge (in Minox + Bifon ca. 50/50). Allerdings schwankt es manchmal doch zwischen 20 Minuten und ca. einer Stunde.

Überlege gerade noch PG zu besorgen, damit es länger einwirken kann und hoffentlich besser penetriert.

Da sehe ich im Allgemeinen auch das größte Problem. Ich muss mehr oder weniger den ganzen Oberkopf mit der Spritze bearbeiten und nutze dazu ca. 2,5ml. Ansich ist der Kopf dann schon komplett feucht, aber sicher sind nicht alle Stellen perfekt getroffen. Hat da noch einer Ideen für die maximale Penetration?

PS:

Wieviel PG sollten nochmal im Verhältnis zu Minox/Bifon (bei mir 30ml insgesamt) genommen werden? Finde es in der Selbsthilfe gerade irgendwie nicht für diese Mischung.

edit: 10% Propylenglycol - also 3ml bei mir - kommt hin? Bin echt zu doof das in der Selbsthilfe zu finden und hab jetzt irgendwo was von 10% gelesen...

Achja das Zeug steht hier auch gerade zusammen mit VG und Nikotin angereichert neben mir - für die E-Zigarette. Find ich doch irgendwie amüsant, mir das künftig mit auf den Kopf zu schmieren.

Ach da fällt mir noch was ein: PG oder doch lieber Haarchitin (oder wie das heißt) für



optimale Penetration?machst du dir 2,5 ml a 30mg / ml dann drauf sprich 75 mg am Tag oder machst ne niedrigere %ru mische dass du bei ca 30 mg am Tag bist ? Hab im Moment 1,5ml fur den Oberkopf mit 3% brauchte aber evt schon so 2 ml..

---

---

Subject: Aw: RU-Anwenderthread  
Posted by [Eels](#) on Mon, 09 Jun 2014 18:36:19 GMT  
[View Forum Message](#) <> [Reply to Message](#)

---

Ach da fällt mir noch was ein: PG oder doch lieber Haarchitin (oder wie das heißt) für optimale Penetration?[/quote]  
Kannst wahrscheinlich beides nehmen.Welches besser geeignet wäre,oder wo da die Unterschiede sind kann ich dir nicht sagen.Da gibt es andere hier die das sicher besser wissen.Ich nehm jedenfalls PG

---

---

Subject: Aw: RU-Anwenderthread  
Posted by [PeterNorth](#) on Mon, 09 Jun 2014 19:55:51 GMT  
[View Forum Message](#) <> [Reply to Message](#)

---

wie lange wird s ru noch zu kaufen geben ?

---

---

Subject: Aw: RU-Anwenderthread  
Posted by [Haar2O](#) on Mon, 09 Jun 2014 20:32:00 GMT  
[View Forum Message](#) <> [Reply to Message](#)

---

PeterNorth schrieb am Mon, 09 June 2014 21:55wie lange wird s ru noch zu kaufen geben ? Solange bis sämtliche Shops hochgenommen werden....das kann in einer Woche passieren oder auch in 5 Jahren. Obwohl ich mal vermute dass in 5 Jahren sehr viel mehr RU-Seller zur Verfügung stehen werden....

---

---

Subject: Aw: RU-Anwenderthread  
Posted by [PeterNorth](#) on Mon, 09 Jun 2014 20:34:42 GMT  
[View Forum Message](#) <> [Reply to Message](#)

---

Haar2O schrieb am Mon, 09 June 2014 22:32PeterNorth schrieb am Mon, 09 June 2014 21:55wie lange wird s ru noch zu kaufen geben ? Solange bis sämtliche Shops hochgenommen werden....das kann in einer Woche passieren oder auch in 5 Jahren. Obwohl ich mal vermute dass in 5 Jahren sehr viel mehr RU-Seller zur Verfügung stehen werden....

---

andere länder andere sitten oder auch gesetze.. "die natur findet immer einen weg"

---

---

Subject: Aw: RU-Anwenderthread  
Posted by [Haar2O](#) on Mon, 09 Jun 2014 21:12:15 GMT  
[View Forum Message](#) <> [Reply to Message](#)

---

PeterNorth schrieb am Mon, 09 June 2014 22:34 "die natur findet immer einen weg"

Na dann soll die Natur mal schön RU-Bäume am Straßenrand wachsen lassen....ansonsten sind die Gestze zum Verkauf von RU überall gleich...

---

---

Subject: Aw: RU-Anwenderthread  
Posted by [Kahlschläger](#) on Tue, 10 Jun 2014 22:16:06 GMT  
[View Forum Message](#) <> [Reply to Message](#)

---

Im Januar AGA zum ersten Mal registriert, im April zum ersten Mal Fin geholt, bin auch ich jetzt bei RU gelandet.

Noch vor einem Jahr hätte ich nie geglaubt, mir mal eine in China produzierte, über die USA und Holland verschickte Flüssigkeit , die offiziell nur "Nachforschungszwecken" dient, für Unsummen holen zu müssen

Zum positiven Teil:

Anagen Inc hat eine seriöse Website, einfache Zahlungsabwicklung per PayPal und das kleine Paket war binnen 6 Tagen ohne Probleme da ! Außerdem konnte man fertige Mischungen kaufen, habe 2 x 5% KB-Mischung, werde noch auf RU-Bifon umsteigen. Mein HA hat eine sehr klassische Form, bisher sind ausschließlich GHE im NW2-Bereich betroffen, an der miniaturisierenden Haarlinie sollte RU wohl sogar mehr nützen als Fin. Werde mind. monatlich Vergleichsfotos mit zurückgekämmten nassen Haaren machen und über den Verlauf berichten. Werde wohl, da ich DHT-Hemmung nicht vertrage, den Schwerpunkt auf RU haben und somit relativ objektive Berichte liefern können.

Updates bzgl Wirkung/NW, Erfolg/Misserfolg folgen, muss jedoch noch Pipetten/Spritzen in der Apo besorgen, Braungläser habe ich jetzt zumindest schon.

Die KB-Lösung, so steht es auf der Flasche, soll bei Raumtemperatur ein halbes Jahr halten, soll ich sie trotzdem besser im Kühlschrank lagern ?

Was empfiehlt sich an meiner Stelle mit RU zu kombinieren ? Minox und evtl Ket (wobei das wohl keine Erfolge generiert) ?

Nebenbei: Dieser Thread ist echt hilfreich.

### File Attachments

1) [IMAG0187\[1\].jpg](#), downloaded 495 times

---



Subject: Aw: RU-Anwenderthread  
Posted by [Haar2O](#) on Tue, 10 Jun 2014 22:37:11 GMT  
[View Forum Message](#) <> [Reply to Message](#)

---

Kahlschläger schrieb am Wed, 11 June 2014 00:16

Die KB-Lösung, so steht es auf der Flasche, soll bei Raumtemperatur ein halbes Jahr halten, soll ich sie trotzdem besser im Kühlschrank lagern ?  
Was empfiehlt sich an meiner Stelle mit RU zu kombinieren ? Minox und evtl Ket (wobei das wohl keine Erfolge generiert) ?

Nebenbei: Dieser Thread ist echt hilfreich.

Normalerweise brauchst du die Lösung nicht in den Kühlschrank verfrachten...  
Minox und Ket dazu ist ne sehr gute Kombi und hat bis jetzt die besten Erfolge generiert. Wenn du Minox nehmen willst kannst du Bifon auch sparen und das RU gleich ins Minox geben  
Ansonsten regelmäßig Pics machen und hier bei Veränderung hier berichten wie du geschrieben hast...

---

Subject: Aw: RU-Anwenderthread  
Posted by [humboldt](#) on Wed, 11 Jun 2014 08:36:22 GMT  
[View Forum Message](#) <> [Reply to Message](#)

---

Kleines Zwischenfazit von meiner Seite...zuerst das positive: die Haare sind rein von der Struktur und der Dicke her durch das RU in einem Zustand wie seeehr lange nicht mehr oder noch nie. Auch wenn noch kein Neuwuchs zu verzeichnen ist. Sie fallen bei Wind ganz anders..schwerer. Vielleicht kennt das ja jemand: Wind ist ja der Feind jedes AGA-Geplagten, weil die aufgrund mangelnder bzw. abnehmender Dichte mühsam konstruierte Frisur dann leider das Klo runtergespült wird. Durch RU ist das scheinbar anders geworden..  
Brainfog wie unter Fin hab ich auch keinen und die Libido hat sich ebenfalls nicht verschlechtert. So weit, so gut.  
Allerdings habe ich nach dem Auftragen Kopfschmerzen, dieses Druckgefühl im Stirnbereich wie unter Fin.  
Was aber gar nicht geht, ist nach wie vor dieses Druckgefühl bzw. Stechen in der Herzgegend und das, obwohl ich nie mehr als 20mg RU in Bifon täglich benutzt habe.  
Es ist jetzt quasi konstant da, beim tiefen Atmen merkt man es besonders. Scheint also so, als ob die geringe systemische Aufnahme in der Lage ist, das auszulösen. Und nein, es ist definitiv keine Einbildung.

---

Subject: Aw: RU-Anwenderthread  
Posted by [Josie](#) on Wed, 11 Jun 2014 10:24:13 GMT  
[View Forum Message](#) <> [Reply to Message](#)

---

humboldt schrieb am Wed, 11 June 2014 10:36

Was aber gar nicht geht, ist nach wie vor dieses Druckgefühl bzw. Stechen in der Herzgegend und das, obwohl ich nie mehr als 20mg RU in Bifon täglich benutzt habe.

Es ist jetzt quasi konstant da, beim tiefen Atmen merkt man es besonders. Scheint also so, als ob die geringe systemische Aufnahme in der Lage ist, das auszulösen. Und nein, es ist definitiv keine Einbildung.

wie alt bist du ?, nimmst du evtl. Medikamente ein ? ist es ein Druck der noch in den Arm ausstrahlt ? wie ist dein Puls ? dein Blutdruck ? wie körperlich belastbar bist du ? ( könntest du jetzt einen Dauerlauf in deinem Zustand machen ?)

ist der Druck bei Bewegung stärker oder schwächer oder gar nicht mehr vorhanden ? Ist es in den RU-Pausen besser oder vorhanden ? Wie lange nimmst du nun Ru ( wieviel Anwendungen) Welche Ru-Quelle ?

Fragen über Fragen

Meine Sorge wäre, dass sich evtl. der Herzmuskel wehrt. Ich würde es absetzen und abwarten was passiert.

Josie

---

Subject: Aw: RU-Anwenderthread

Posted by [humboldt](#) on Wed, 11 Jun 2014 10:55:32 GMT

[View Forum Message](#) <> [Reply to Message](#)

---

Alter Mitte Dreißig, keine Medikamente. Körperlich bin ich wohl durchschnittlich bis leicht drüber belastbar, Sport habe ich in letzter Zeit berufsbedingt leider etwas vernachlässigt. Es ist schwer zu beschreiben...mehr so ein latentes Druckgefühl. Aber permanent. Es sind keine Schmerzen oder so, es strahlt auch wenn ich das richtig beurteilen kann, nix in den Arm aus. Es hat exakt mit der RU-Einnahme vor einigen Wochen angefangen. Setze ich für ein paar Tage ab, ist dieses Stechen aber immer noch da. Ich kann also nicht behaupten, dass es dann verschwindet oder viel besser wird. Wenn ich tief einatme wie gerade, ist es deutlich spürbar! Dauerlauf habe ich noch nicht ausprobiert, ich fühle mich aber jetzt nicht superschlapp oder so. Puls und Blutdruck messe ich heute oder morgen mal, ich selbst hab leider kein entsprechendes Messgerät.

Aber das Gefühl ist wirklich seltsam, ich kenne sowas normalerweise gar nicht.

Wenn sich der Herzmuskel wehrt (ich meine, ich nehme ja nur ne geringe Dosis), wie kann da der Mechanismus dahinter sein und was könnte das für Konsequenzen haben? Ein gesundes Herz jetzt mal vorausgesetzt?

Das RU hatte ich über nen groupbuy von stopacne.nl, aber die anderen RU-Anwender haben ja scheinbar sowas bei sich nicht feststellen können..

---

---

Subject: Aw: RU-Anwenderthread  
Posted by [Josie](#) on Wed, 11 Jun 2014 11:24:35 GMT  
[View Forum Message](#) <> [Reply to Message](#)

---

@humboldt

ich will dich nicht verunsichern aber das sind Fragen die ich mir zuerst stellen würden, um das Problem besser einzukreisen. Da die anderen bisher keine Probleme haben, dürfte die Quelle wahrscheinlich nicht das Problem sein (verunreinigte Stoffe).

Humboldt es könnte sein, daß du einen sehr empfindlichen Körper hast, daß hier Wirkstoffe besser verwertet werden.

Viele Medikamente wirken sich auf den Herzmuskel aus, in der Regel bei Überdosierung - nur als Beispiel, im Berotec haben wir den Stoff Fenoterol, der nun plötzlich als herzscheidend gilt, obwohl seit Jahren verkauft und verschrieben.

Herzmuskelerkrankungen (Kardiomyopathien)

Von Dr. med. Katharina Larisch

Herzmuskelerkrankungen (Kardiomyopathien) sind eine Gruppe von Erkrankungen, bei denen der Herzmuskel allmählich seine Struktur verändert und an Leistungsfähigkeit verliert. Die Gründe dafür können sehr unterschiedlich sein - sie reichen von Nervenerkrankungen über Infektionen bis hin zu langjährigem Alkohol- und Medikamentenmissbrauch. In vielen Fällen ist die Ursache von Herzmuskelerkrankungen aber unklar.

Gehe bitte zum Arzt, er soll dein Herz abhören. Wenn sich tatsächlich der Herzmuskel entzündet hat, kann er das abhören und auch hören. Ich würde Ru absetzen. Der Körper regeneriert sich sehr schnell, vor allem wenn man so jung ist. Momentan keine Überanstrengung machen und viel Wasser trinken.

---

Subject: Aw: RU-Anwenderthread  
Posted by [chrise](#) on Wed, 11 Jun 2014 11:24:46 GMT  
[View Forum Message](#) <> [Reply to Message](#)

---

humboldt schrieb am Wed, 11 June 2014 10:36 Kleines Zwischenfazit von meiner Seite...zuerst das positive: die Haare sind rein von der Struktur und der Dicke her durch das RU in einem Zustand wie seehr lange nicht mehr oder noch nie. Auch wenn noch kein Neuwuchs zu verzeichnen ist. Sie fallen bei Wind ganz anders..schwerer. Vielleicht kennt das ja jemand: Wind ist ja der Feind jedes AGA-Geplagten, weil die aufgrund mangelnder bzw. abnehmender Dichte mühsam konstruierte Frisur dann leider das Klo runtergespült wird Durch RU ist das scheinbar anders geworden..

Brainfog wie unter Fin hab ich auch keinen und die Libido hat sich ebenfalls nicht verschlechtert. So weit, so gut.

Allerdings habe ich nach dem Auftragen Kopfschmerzen, dieses Druckgefühl im Stirnbereich wie unter Fin.

Was aber gar nicht geht, ist nach wie vor dieses Druckgefühl bzw. Stechen in der Herzgegend und das, obwohl ich nie mehr als 20mg RU in Bifon täglich benutzt habe.  
Es ist jetzt quasi konstant da, beim tiefen Atmen merkt man es besonders. Scheint also so, als ob die geringe systemische Aufnahme in der Lage ist, das auszulösen. Und nein, es ist definitiv keine Einbildung.

Dieses stechen hatte ich früher auch mal, mal mehr, mal weniger. Seit ich seit paar Jahren mehr oder weniger Sport mache, ist dies verschwunden. Manchmal war es so schlimm, das man gar nicht mehr richtig tief einatmen konnte, weil es in der Herzgegend weh getan hat. Hatte auch immer gedacht, dass es irgendwas mit den Rippen zu tun hat. Kp was das genau ist.

---

Subject: Aw: RU-Anwenderthread  
Posted by [humboldt](#) on Wed, 11 Jun 2014 11:25:59 GMT  
[View Forum Message](#) <> [Reply to Message](#)

kurze Ergänzung: ich habe seitdem auch oft so ein Kribbeln in den Händen und Fingern, als wenn man hastig aufsteht und die Beine sind "eingeschlafen"..könnte vielleicht auf nen niedrigen Blutdruck hindeuten, wobei niedrig ja nicht schlimm ist im Gegensatz zu hoch..ich check das mal ab.

Wäre halt echt Mist, wenn ich RU komplett wieder absetzen müsste, weil ich grad der Ansicht war, ne gute Alternative zu Fin gefunden zu haben. Und die meisten hier nehmen ja ne viel höhere Dosis.

Danke euch erstmal für die Tipps u Hinweise!

---

Subject: Aw: RU-Anwenderthread  
Posted by [noname2015](#) on Wed, 11 Jun 2014 14:12:59 GMT  
[View Forum Message](#) <> [Reply to Message](#)

humboldt schrieb am Wed, 11 June 2014 13:25kurze Ergänzung: ich habe seitdem auch oft so ein Kribbeln in den Händen und Fingern, als wenn man hastig aufsteht und die Beine sind "eingeschlafen"..könnte vielleicht auf nen niedrigen Blutdruck hindeuten, wobei niedrig ja nicht schlimm ist im Gegensatz zu hoch..ich check das mal ab.

Wäre halt echt Mist, wenn ich RU komplett wieder absetzen müsste, weil ich grad der Ansicht war, ne gute Alternative zu Fin gefunden zu haben. Und die meisten hier nehmen ja ne viel höhere Dosis.

Danke euch erstmal für die Tipps u Hinweise!

Das könnten durchaus auch Rückenprobleme sein. Diese Schmerzen strahlen dann in den Brustraum, besonders das "Einatmen-Problem" hört sich danach an.

Subject: Aw: RU-Anwenderthread  
Posted by [humboldt](#) on Wed, 11 Jun 2014 14:43:38 GMT  
[View Forum Message](#) <> [Reply to Message](#)

---

Hmm..dieses Stechen in der Brust bzw Herzgegend fing halt zeitgleich mit der RU-Anwendung an. Aber ist für mich auch schwer nachvollziehbar, dass eine so geringe topische Dosis eines Antiandrogens sowas verursachen kann.  
Ist jedenfalls ein ziemlich gruseliges Gefühl.

---

Subject: Aw: RU-Anwenderthread  
Posted by [stfn111](#) on Wed, 11 Jun 2014 19:36:02 GMT  
[View Forum Message](#) <> [Reply to Message](#)

---

Ich nehme jetzt seit gut 2 Monaten ru. Seit dem hab ich erstmals erhöhten haarausfall! Seit 3 Tagen dreht dieses shedding aber völlig am Rad 250, 380, und 300 haare! Nicht nur vom Oberkopf, sondern auch an den Seiten. Bei jedem zupfen 2-3 haare. Einige der haare sind sehr dunkel, obwohl ich eigentlich blond bin! Ich muss dazusagen, dass ich die letzten Tage erstmals sonnenbaden war in diesem Jahr! Kann es sein, dass es von ru ist, oder kann die Sonne Schuld haben? Mach mir irgendwie sorgen, dass ru mehr getriggert hat?! Hatte eig nur Probleme an der haarlinie..

---

Subject: Aw: RU-Anwenderthread  
Posted by [chribe](#) on Wed, 11 Jun 2014 21:20:25 GMT  
[View Forum Message](#) <> [Reply to Message](#)

---

RU in was gelöst?

---

Subject: Aw: RU-Anwenderthread  
Posted by [opti](#) on Wed, 11 Jun 2014 21:50:26 GMT  
[View Forum Message](#) <> [Reply to Message](#)

---

humboldt schrieb am Wed, 11 June 2014 16:43Hmm..dieses Stechen in der Brust bzw Herzgegend fing halt zeitgleich mit der RU-Anwendung an. Aber ist für mich auch schwer nachvollziehbar, dass eine so geringe topische Dosis eines Antiandrogens sowas verursachen kann.  
Ist jedenfalls ein ziemlich gruseliges Gefühl.

20mg sind ja auch nicht wenig...wenn du vergleichst dass man sich topisch mit 0,005mg/ml dut einschmiert oder vll 0,025 mg fin/ml..

Ich nehm seit n paar tagen ru ca 45 mg /tag und leichtes herzstechen hab ich auch aber schlimm ist es noch nicht.Hab aber bisher noch kein leistungsport getrieben..

---



Subject: Aw: RU-Anwenderthread  
Posted by [Haar2O](#) on Wed, 11 Jun 2014 22:05:03 GMT  
[View Forum Message](#) <> [Reply to Message](#)

---

opti schrieb am Wed, 11 June 2014 23:50  
20mg sind ja auch nicht wenig...wenn du vergleichst dass man sich topisch mit 0,005mg/ml dut einschmiert oder vll 0,025 mg fin/ml..

Das kann man nicht vergleichen..  
Man kann die 5ar Affinität von Duta nicht mit der Affinität von RU zum Androgenrezeptor gleichsetzen, das sind 2 "verschiedene" Dinge.

---

---

Subject: Aw: RU-Anwenderthread  
Posted by [stfn111](#) on Thu, 12 Jun 2014 05:42:25 GMT  
[View Forum Message](#) <> [Reply to Message](#)

---

chribe schrieb am Wed, 11 June 2014 23:20RU in was gelöst?

In bifon!  
Kann mir keiner eine antwort geben?

---

---

Subject: Aw: RU-Anwenderthread  
Posted by [egal123](#) on Thu, 12 Jun 2014 06:36:13 GMT  
[View Forum Message](#) <> [Reply to Message](#)

---

stfn111 schrieb am Thu, 12 June 2014 07:42chribe schrieb am Wed, 11 June 2014 23:20RU in was gelöst?

In bifon!  
Kann mir keiner eine antwort geben?

wann eingetreten? direkt nach dem sonnenbaden? kofhaut entzunden? wo hast du ru angewendet? nur vorne? nimmst du sonst irgendwelche medis? wenn ja seit wann?

---

---

Subject: Aw: RU-Anwenderthread  
Posted by [stfn111](#) on Thu, 12 Jun 2014 07:57:45 GMT  
[View Forum Message](#) <> [Reply to Message](#)

---

egal123 schrieb am Thu, 12 June 2014 08:36stfn111 schrieb am Thu, 12 June 2014 07:42chribe schrieb am Wed, 11 June 2014 23:20RU in was gelöst?

In bifon!  
Kann mir keiner eine antwort geben?

---

wann eingetreten? direkt nach dem sonnenbaden? kofhaut entzunden? wo hast du ru angewendet? nur vorne? nimmst du sonst irgendwelche medis? wenn ja seit wann?

Kopfhaut gesund! Ja, vor dem duschen kann ich mir weit über hundert haare rauszupfen.

Die ersten beiden wochen ru am ganzen kopf angewendet, dann nur vorne 3cm weit rein. Keine medis!

---

---

Subject: Aw: RU-Anwenderthread  
Posted by [Tit@n](#) on Thu, 12 Jun 2014 17:52:43 GMT  
[View Forum Message](#) <> [Reply to Message](#)

---

Servus,

wer von euch hat gute Erfahrungen mit RU+DUT+Minox gemacht? Würde mich um ein paar Berichte per PN freuen

---

---

Subject: Aw: RU-Anwenderthread  
Posted by [Jackson](#) on Thu, 12 Jun 2014 19:08:57 GMT  
[View Forum Message](#) <> [Reply to Message](#)

---

Nun von mir auch ein Erfahrungsbericht:  
Ähnlich wie Sonic habe ich auch vor etwa 2 Monaten mit Fin aufgehört.

Über 13 Jahre lang habe ich Fin eingenommen. Seit knapp einem Jahr hat mein Körper Fin nicht mehr gut angenommen und ich leide an einigen NW. Habe eine sehr unreine Haut bekommen, nächtliches Schwitzen...

Ru nehme ich nun seit gut 4 Monaten. Seit der RU einnahme hat sich meine Gesichtshaut weiter verschlechtert. HA ist von ca. 30 Ha/tag auf ca. 100 gestiegen und das seit knapp 3Monaten. Keine Ahnung ob es vom absetzen von Fin kommt.

Jedes mal wenn ich mit den Händen in die Haare Fahre habe ich 2-3 Haare zwischen den Fingern.

Ich habe dennoch Hoffnung das ich mit RU meine Haare wenigstens halten kann.

Ich löse es in Bifon auf und trage ca. 1,5 ml davon auf (Mischung: 30mg pro ml). Zusätzlich nehme ich seit 2Wochen die Ket Lotion nach Pilos und Spectral DNC Minox (seit 6Jahren).

Folgende Vermutung habe ich und bitte darum mich zu berichtigen falls ich falsch liege:  
Kann es sein, dass dadurch dass DHT an der Kopfhaut nicht andocken kann, es sich dann auf der Gesichtshaut ausbreitet und dadurch die Unreine Haut entsteht?

Nächste Woche habe ich einen Termin beim Arzt wegen einer erneuten Blutuntersuchung. Dadurch erhoffe ich mir etwas mehr durchblick bzgl. meiner Probleme. Bei der letzten

Untersuchung war mein Prolaktin Wert 2mal so hoch wie normal.

Hat einer von euch noch eine Vermutung warum sich meine Gesichtshaut so extrem verschlechtert hat (und das seit einem Jahr und durch RU nochmal gesteigert).

---

---

Subject: Aw: RU-Anwenderthread

Posted by [Josie](#) on Fri, 13 Jun 2014 12:15:01 GMT

[View Forum Message](#) <> [Reply to Message](#)

---

Haar2O schrieb am Thu, 12 June 2014 00:05opti schrieb am Wed, 11 June 2014 23:50  
20mg sind ja auch nicht wenig...wenn du vergleichst dass man sich topisch mit 0,005mg/ml dut  
einschmiert oder vll 0,025 mg fin/ml..

Das kann man nicht vergleichen..

Man kann die 5ar Affinität von Duta nicht mit der Affinität von RU zum Androgenrezeptor  
gleichsetzen, das sind 2 "verschiedene" Dinge.

@ Haar20

Könntest du es uns bitte tiefergehend erklären, wäre für alle Interessierten doch sehr  
nützlich. Je mehr Info umso besser. Ich sage schon einmal im Voraus Danke

Josie

---

---

Subject: Aw: RU-Anwenderthread

Posted by [egal123](#) on Fri, 13 Jun 2014 12:25:14 GMT

[View Forum Message](#) <> [Reply to Message](#)

---

Josie schrieb am Fri, 13 June 2014 14:15Haar2O schrieb am Thu, 12 June 2014 00:05opti  
schrieb am Wed, 11 June 2014 23:50  
20mg sind ja auch nicht wenig...wenn du vergleichst dass man sich topisch mit 0,005mg/ml dut  
einschmiert oder vll 0,025 mg fin/ml..

Das kann man nicht vergleichen..

Man kann die 5ar Affinität von Duta nicht mit der Affinität von RU zum Androgenrezeptor  
gleichsetzen, das sind 2 "verschiedene" Dinge.

@ Haar20

Könntest du es uns bitte tiefergehend erklären, wäre für alle Interessierten doch sehr

nützlich. Je mehr Info umso besser. Ich sage schon einmal im Voraus Danke

Josie

Das meiste wird auf der ersten Seite erklärt.

Dut topisch - senkt die 5 $\alpha$  I+II+III in der Kopfhaut. 5 $\alpha$  ist ein Enzym dass für die Umwandlung von Testos in Dht verantwortlich ist. Dht killt bekanntlich deine Haare.

Man geht mittlerweile aber auch davon aus, dass selbst bereits Testosteron schaden am Follikel anrichten kann u längst nicht Dht der einzige Faktor ist.

Ru blockt die Androgenrezeptoren in der Kopfhaut. Dh: Testos kann nicht andocken. Ru verhindert somit, dass die Androgene schaden anrichten können. Zumindest soweit in der Theorie.

Während eine kleine Dosis Dut bereits ausreicht um eine gute Wirkung zu entfalten, braucht man andersrum bei Ru eben eine höhere bis ne akzeptable Wirkung eintritt

---

Subject: Aw: RU-Anwenderthread  
Posted by [Josie](#) on Fri, 13 Jun 2014 12:28:30 GMT  
[View Forum Message](#) <> [Reply to Message](#)

Jackson schrieb am Thu, 12 June 2014 21:08i.

Hat einer von euch noch eine Vermutung warum sich meine Gesichtshaut so extrem verschlechtert hat (und das seit einem Jahr und durch RU nochmal gesteigert).

Ich glaube, daß kann dir nur ein Arzt erklären. Wir war deine Haut bevor du vor 13 Jahren mit Finasterid begonnen hast ?

( es gibt Männer die haben volles Haar, dafür ist der Rücken leider mit Akne gezeichnet).

---

Subject: Aw: RU-Anwenderthread  
Posted by [Josie](#) on Fri, 13 Jun 2014 12:36:37 GMT  
[View Forum Message](#) <> [Reply to Message](#)

Danke für die Antwort

hier habe ich folgendes gefunden

<http://www.krebsforum.at/index.php?topic=6373.0>

es geht um die orale Einnahme

0,5 mg Dutasterid sind in der Lage, die Konzentration von DHT in der Kopfhaut stärker zu senken als die zehnfache Menge an Finasterid, bei einer höheren Nebenwirkungsrate. Im Juni 2010 wurde eine Phase-III-Studie zur Behandlung der androgenetischen Alopezie publiziert, die zur Zulassung für eine Indikation nötig ist[4].

---

---

Subject: Aw: RU-Anwenderthread

Posted by [HasteMaNeMark](#) on Fri, 13 Jun 2014 16:46:25 GMT

[View Forum Message](#) <> [Reply to Message](#)

---

Mal eine Frage:

Im Startpost ist als Shop ja Anageninc verlinkt. Viele schreiben aber, dass sie bei Kane oder stopacne bestellt haben. Welchen Shop würdet ihr empfehlen?

So wie das aussieht ist Anageninc ja deutlich günstiger als Kane

<http://anageninc.com/raw-actives/raw-active-ingredients.html>

<http://www.thekaneshop.com/index.php/anti-androgens/ru58841-174.html>

Bei stopacne find ich im Moment nichts.

---

---

Subject: Aw: RU-Anwenderthread

Posted by [ru-power](#) on Fri, 13 Jun 2014 16:48:22 GMT

[View Forum Message](#) <> [Reply to Message](#)

---

HasteMaNeMark schrieb am Fri, 13 June 2014 18:46Mal eine Frage:

Im Startpost ist als Shop ja Anageninc verlinkt. Viele schreiben aber, dass sie bei Kane oder stopacne bestellt haben. Welchen Shop würdet ihr empfehlen?

So wie das aussieht ist Anageninc ja deutlich günstiger als Kane

<http://anageninc.com/raw-actives/raw-active-ingredients.html>

<http://www.thekaneshop.com/index.php/anti-androgens/ru58841-174.html>

Bei stopacne find ich im Moment nichts.

ist der gleiche shop indirekt

bei kane war es die ganze zeit auch im angebot.. wird wohl bei anagen iwann auch wieder teurer werden

---

---

Subject: Aw: RU-Anwenderthread  
Posted by [HasteMaNeMark](#) on Fri, 13 Jun 2014 17:09:22 GMT  
[View Forum Message](#) <> [Reply to Message](#)

---

Super, danke für die schnelle Antwort.

---

Subject: Aw: RU-Anwenderthread  
Posted by [maxpayne](#) on Sat, 14 Jun 2014 06:39:59 GMT  
[View Forum Message](#) <> [Reply to Message](#)

---

Hallo, ich bin neu hier und hätte mal eine frage.

Mein Haarausfall begann mit 25 also vor 2,5 Jahren seit dem hab ich einiges probiert, Blutbild, Ernährung etc....

Seit 2,5 Monaten nehme ich Minox von Kirkland, Ket Shampoo, Birkin Haarwasser, und seit 1Monat Fin. Mir ist klar das man erst in einigen Monaten etwas sehen wird wenn überhaupt.

Und jetzt hab ich über Ru bei euch gelesen, und was man so liest hört sich viel versprechend an.

Jetzt meine Frage: soll ich gleich auf Ru umstellen, oder mein Zeug mal weiter nehmen, bzw. Ru dazu nehmen.

Mein Problem ist nur ich bin sehr viel im Ausland, und hab dann nicht immer so die Möglichkeit mir das Ru zusammen zu Mixen so wie ihr hier schreibt.

Manche Mixen das Ru gleich mit dem Minox zusammen richtig? Mit 60ml von dem Kirkland Minox komme ich gut ein Monat aus, das ist genau perfekt.

Für eure Antworten wäre ich sehr dankbar.

Anbei Fotos von meinem Haarstatus, die Haare sind noch nass. Und von den Mitteln die ich nehme.

Gibts Hoffnung für eine Verbesserung der Haarstatus?

---

### File Attachments

1) [K1024\\_IMG\\_1344.JPG](#), downloaded 455 times

---



2) [K1024\\_IMG\\_1345.JPG](#), downloaded 462 times



3) [K1024\\_IMG\\_1342.JPG](#), downloaded 528 times





---

Subject: Aw: RU-Anwenderthread  
Posted by [mexo](#) on Sun, 15 Jun 2014 23:10:21 GMT  
[View Forum Message](#) <> [Reply to Message](#)

---

Hier mein Plan:

Bestellt:

- RU über Anagen Inc
- Feinwaage
- Braunglas für RU-Bifon-Lösung
- Glas zur Aufbewahrung des Pulvers im Kühlschrank

Vorgehen:

- ~ RU-Pulver im Glas im Kühlschrank aufbewahren
- ~ RU-Bifon-Lösung für 2 bis 4 Wochen anmischen: 30mg RU auf 1ml Bifon.
- ~ Lagerung der RU-Bifon-Lösung bei Raumtemperatur
- ~ Täglich 1ml abends auftragen, vor dem Schlafen, mit einer Spritze mit stumpfer Kanüle (Ich dusche immer erst morgens, was dann leider nicht die optimalen Bedingungen für die Kopfhaut liefert...)

Fragen:

- 1.) Sollte man das Schema "3 Wochen On / 1 Off" anwenden?
- 2.) Hat jemand eine PZN zu einem guten, luftdichten Glas zur Hand für das RU-Pulver?

---

Subject: Aw: RU-Anwenderthread

Posted by [cursor](#) on Mon, 16 Jun 2014 09:18:31 GMT

[View Forum Message](#) <> [Reply to Message](#)

So ich benutze nun RU seit 4 Monaten. Was mir immer wieder auffällt, ist ein komisches Stechen kurz (einige Minuten) nach dem auftragen. Es hält bis zu einer Stunde an und ist lokal auf 2 cm links vom Brustbein begrenzt. Woher der Schmerz resultiert weiß ich leider nicht. Ich hab dieses Stechen nur nach dem Auftragen von RU, bei Ket oder Dut gibts nichts derartiges. Habs bis jetzt für mich behalten um zu prüfen obs wirklich daher kommt. Einbildung oder sonst irgendwas kann es auch nicht sein. Sonstige NW hab ich keine.

Was mich stutzig macht, ist die Tatsache, dass es sehr kurz nach dem auftragen kommt, weswegen ich anfangs auch dachte, dass ich es mir einbilde...

---

Subject: Aw: RU-Anwenderthread

Posted by [egal123](#) on Mon, 16 Jun 2014 09:41:39 GMT

[View Forum Message](#) <> [Reply to Message](#)

cursor schrieb am Mon, 16 June 2014 11:18 So ich benutze nun RU seit 4 Monaten. Was mir immer wieder auffällt, ist ein komisches Stechen kurz (einige Minuten) nach dem auftragen. Es hält bis zu einer Stunde an und ist lokal auf 2 cm links vom Brustbein begrenzt. Woher der Schmerz resultiert weiß ich leider nicht. Ich hab dieses Stechen nur nach dem Auftragen von RU, bei Ket oder Dut gibts nichts derartiges. Habs bis jetzt für mich behalten um zu prüfen obs wirklich daher kommt. Einbildung oder sonst irgendwas kann es auch nicht sein. Sonstige NW

hab ich keine.

Was mich stutzig macht, ist die Tatsache, dass es sehr kurz nach dem auftragen kommt, weswegen ich anfangs auch dachte, dass ich es mir einbilde...

Eventuell, dass es mit dem Minox Sul. zusammenhängt?

---

Subject: Aw: RU-Anwenderthread  
Posted by [chribe](#) on Mon, 16 Jun 2014 09:41:57 GMT  
[View Forum Message](#) <> [Reply to Message](#)

cursor schrieb am Mon, 16 June 2014 11:18 So ich benutze nun RU seit 4 Monaten. Was mir immer wieder auffällt, ist ein komisches Stechen kurz (einige Minuten) nach dem auftragen. Es hält bis zu einer Stunde an und ist lokal auf 2 cm links vom Brustbein begrenzt. Woher der Schmerz resultiert weiß ich leider nicht. Ich hab dieses Stechen nur nach dem Auftragen von RU, bei Ket oder Dut gibts nichts derartiges. Habs bis jetzt für mich behalten um zu prüfen obs wirklich daher kommt. Einbildung oder sonst irgendwas kann es auch nicht sein. Sonstige NW hab ich keine.

Was mich stutzig macht, ist die Tatsache, dass es sehr kurz nach dem auftragen kommt, weswegen ich anfangs auch dachte, dass ich es mir einbilde...

Wirkung?

---

Subject: Aw: RU-Anwenderthread  
Posted by [Kaiza](#) on Mon, 16 Jun 2014 09:43:09 GMT  
[View Forum Message](#) <> [Reply to Message](#)

Das RU ein stechen im Brust- und Herzbereich erzeugen kann hab ich jetzt schon öfter gelesen!

Leider gibt es ja keine größeren Studien am Menschen dazu..

---

Subject: Aw: RU-Anwenderthread  
Posted by [cursor](#) on Mon, 16 Jun 2014 09:58:43 GMT  
[View Forum Message](#) <> [Reply to Message](#)

chribe schrieb am Mon, 16 June 2014 11:41 cursor schrieb am Mon, 16 June 2014 11:18 So ich benutze nun RU seit 4 Monaten. Was mir immer wieder auffällt, ist ein komisches Stechen kurz (einige Minuten) nach dem auftragen. Es hält bis zu einer Stunde an und ist lokal auf 2 cm links vom Brustbein begrenzt. Woher der Schmerz resultiert weiß ich leider nicht. Ich hab dieses Stechen nur nach dem Auftragen von RU, bei Ket oder Dut gibts nichts derartiges. Habs bis jetzt für mich behalten um zu prüfen obs wirklich daher kommt. Einbildung oder sonst irgendwas

kann es auch nicht sein. Sonstige NW hab ich keine.

Was mich stutzig macht, ist die Tatsache, dass es sehr kurz nach dem auftragen kommt, weswegen ich anfangs auch dachte, dass ich es mir einbilde...

Wirkung?

Bis jetzt eher Mager. Nehme es in Kombi mit einigen anderen Dingen (s. Signatur). Bis auf eine leichte Zunahme der Haarquantität nichts besonderes, aber aufgrund der Miniaturisierung der Haare (mangelhafte Haarqualität) kosmetisch noch irrelevant.

---

---

Subject: Aw: RU-Anwenderthread  
Posted by [Haar2O](#) on Mon, 16 Jun 2014 10:11:51 GMT  
[View Forum Message](#) <> [Reply to Message](#)

---

cursor schrieb am Mon, 16 June 2014 11:18 So ich benutze nun RU seit 4 Monaten. Was mir immer wieder auffällt, ist ein komisches Stechen kurz (einige Minuten) nach dem auftragen. Es hält bis zu einer Stunde an und ist lokal auf 2 cm links vom Brustbein begrenzt. Woher der Schmerz resultiert weiß ich leider nicht. Ich hab dieses Stechen nur nach dem Auftragen von RU, bei Ket oder Dut gibts nichts derartiges. Habs bis jetzt für mich behalten um zu prüfen obs wirklich daher kommt. Einbildung oder sonst irgendwas kann es auch nicht sein. Sonstige NW hab ich keine.

Was mich stutzig macht, ist die Tatsache, dass es sehr kurz nach dem auftragen kommt, weswegen ich anfangs auch dachte, dass ich es mir einbilde...

Hmm...könnte sowas wie ne Überempfindlichkeit sein?!  
Im Zweifelsfall absetzen...

---

---

Subject: Aw: RU-Anwenderthread  
Posted by [frodo](#) on Mon, 16 Jun 2014 10:15:09 GMT  
[View Forum Message](#) <> [Reply to Message](#)

---

nehme es nun auch 4 monate  
und habe keine NW.  
Haartechnisch hat sich auch nicht wirklich was getan... außer paar blonde haare naja nochn paar monate abwarten.

---

---

Subject: Aw: RU-Anwenderthread  
Posted by [humboldt](#) on Mon, 16 Jun 2014 11:14:28 GMT  
[View Forum Message](#) <> [Reply to Message](#)

---

cursor schrieb am Mon, 16 June 2014 11:18 So ich benutze nun RU seit 4 Monaten. Was mir

immer wieder auffällt, ist ein komisches Stechen kurz (einige Minuten) nach dem auftragen. Es hält bis zu einer Stunde an und ist lokal auf 2 cm links vom Brustbein begrenzt. Woher der Schmerz resultiert weiß ich leider nicht. Ich hab dieses Stechen nur nach dem Auftragen von RU, bei Ket oder Dut gibts nichts derartiges. Habs bis jetzt für mich behalten um zu prüfen obs wirklich daher kommt. Einbildung oder sonst irgendwas kann es auch nicht sein. Sonstige NW hab ich keine.

Was mich stutzig macht, ist die Tatsache, dass es sehr kurz nach dem auftragen kommt, weswegen ich anfangs auch dachte, dass ich es mir einbilde...

Hab das Stechen in der Herzgegend nach RU-Anwendung auch, cursor. Ist ganz eindeutig davon und wenn du zurückscrollst in diesem Thread, haben das auch schon andere geschrieben. Leider hat sich von denen keiner mehr gemeldet. In den Ami-Boards gibts diesbzgl. auch warnende Stimmen.

Keine Ahnung, wie genau das ausgelöst wird und was das für Folgen haben kann...gibt leider zu wenig aussagekräftiges Studienmaterial darüber. Hängt das vielleicht mit dem RU-Metaboliten zusammen, der eben doch systemisch was auslöst bzw. mit einer katabolen RU-Wirkungsfolge??

The Cure wird jedenfalls garantiert nicht in einem antiandrogenen Wirkmechanismus liegen können, dafür ist die langfristige Belastung des Körper scheinbar einfach zu groß. Es muss in Richtung Haarmultiplikation gehen..

---

Subject: Aw: RU-Anwenderthread

Posted by [egal123](#) on Mon, 16 Jun 2014 11:27:58 GMT

[View Forum Message](#) <> [Reply to Message](#)

---

humboldt schrieb am Mon, 16 June 2014 13:14cursor schrieb am Mon, 16 June 2014 11:18So ich benutze nun RU seit 4 Monaten. Was mir immer wieder auffällt, ist ein komisches Stechen kurz (einige Minuten) nach dem auftragen. Es hält bis zu einer Stunde an und ist lokal auf 2 cm links vom Brustbein begrenzt. Woher der Schmerz resultiert weiß ich leider nicht. Ich hab dieses Stechen nur nach dem Auftragen von RU, bei Ket oder Dut gibts nichts derartiges. Habs bis jetzt für mich behalten um zu prüfen obs wirklich daher kommt. Einbildung oder sonst irgendwas kann es auch nicht sein. Sonstige NW hab ich keine.

Was mich stutzig macht, ist die Tatsache, dass es sehr kurz nach dem auftragen kommt, weswegen ich anfangs auch dachte, dass ich es mir einbilde...

The Cure wird jedenfalls garantiert nicht in einem antiandrogenen Wirkmechanismus liegen können, dafür ist die langfristige Belastung des Körper scheinbar einfach zu groß. Es muss in Richtung Haarmultiplikation gehen..

es scheint demnach wirklich so, selbst bei cb gibt es das problem. ein sehr großer %satz der (internationalen)user die cb probiert haben, berichten über schmerzen in der herzgegend

---

---

Subject: Aw: RU-Anwenderthread

Posted by [stfn111](#) on Mon, 16 Jun 2014 11:30:19 GMT

[View Forum Message](#) <> [Reply to Message](#)

---

humboldt schrieb am Mon, 16 June 2014 13:14cursor schrieb am Mon, 16 June 2014 11:18So ich benutze nun RU seit 4 Monaten. Was mir immer wieder auffällt, ist ein komisches Stechen kurz (einige Minuten) nach dem auftragen. Es hält bis zu einer Stunde an und ist lokal auf 2 cm links vom Brustbein begrenzt. Woher der Schmerz resultiert weiß ich leider nicht. Ich hab dieses Stechen nur nach dem Auftragen von RU, bei Ket oder Dut gibts nichts derartiges. Habs bis jetzt für mich behalten um zu prüfen obs wirklich daher kommt. Einbildung oder sonst irgendwas kann es auch nicht sein. Sonstige NW hab ich keine.

Was mich stutzig macht, ist die Tatsache, dass es sehr kurz nach dem auftragen kommt, weswegen ich anfangs auch dachte, dass ich es mir einbilde...

Hab das Stechen in der Herzgegend nach RU-Anwendung auch, cursor. Ist ganz eindeutig davon und wenn du zurückscrollst in diesem Thread, haben das auch schon andere geschrieben. Leider hat sich von denen keiner mehr gemeldet. In den Ami-Boards gibts diesbzgl. auch warnende Stimmen.

Keine Ahnung, wie genau das ausgelöst wird und was das für Folgen haben kann...gibt leider zu wenig aussagekräftiges Studienmaterial darüber. Hängt das vielleicht mit dem RU-Metaboliten zusammen, der eben doch systemisch was auslöst bzw. mit einer katabolen RU-Wirkungsfolge??

The Cure wird jedenfalls garantiert nicht in einem antiandrogenen Wirkmechanismus liegen können, dafür ist die langfristige Belastung des Körper scheinbar einfach zu groß. Es muss in Richtung Haarmultiplikation gehen..

Das kannst getrost vergessen, beziehungsweise noch 20 jahre warten. Und wenn sie den dreh zur haarmultiplikation heraus haben wird man sie wahrscheinlich gar nicht mehr brauchen. Zumindest die mit wenig auf norwood skala...

---

Subject: Aw: RU-Anwenderthread

Posted by [ru-power](#) on Mon, 16 Jun 2014 18:13:20 GMT

[View Forum Message](#) <> [Reply to Message](#)

---

egal123 schrieb am Mon, 16 June 2014 13:27humboldt schrieb am Mon, 16 June 2014 13:14cursor schrieb am Mon, 16 June 2014 11:18So ich benutze nun RU seit 4 Monaten. Was mir immer wieder auffällt, ist ein komisches Stechen kurz (einige Minuten) nach dem auftragen. Es hält bis zu einer Stunde an und ist lokal auf 2 cm links vom Brustbein begrenzt. Woher der Schmerz resultiert weiß ich leider nicht. Ich hab dieses Stechen nur nach dem Auftragen von RU, bei Ket oder Dut gibts nichts derartiges. Habs bis jetzt für mich behalten um zu prüfen obs wirklich daher kommt. Einbildung oder sonst irgendwas kann es auch nicht sein. Sonstige NW hab ich keine.

Was mich stutzig macht, ist die Tatsache, dass es sehr kurz nach dem auftragen kommt,

weswegen ich anfangs auch dachte, dass ich es mir einbilde...

The Cure wird jedenfalls garantiert nicht in einem antiandrogenen Wirkmechanismus liegen können, dafür ist die langfristige Belastung des Körper scheinbar einfach zu groß. Es muss in Richtung Haarmultiplikation gehen..

es scheint demnach wirklich so, selbst bei cb gibt es das problem. ein sehr großer %satz der (internationalen)user die cb probiert haben, berichten über schmerzen in der herzgegend

gibt eigentlich bei der wirkungsweise von cb keinen sinn

---

---

Subject: Aw: RU-Anwenderthread  
Posted by [egal123](#) on Mon, 16 Jun 2014 18:26:57 GMT  
[View Forum Message](#) <> [Reply to Message](#)

---

padesch schrieb am Mon, 16 June 2014 20:13egal123 schrieb am Mon, 16 June 2014 13:27humboldt schrieb am Mon, 16 June 2014 13:14cursor schrieb am Mon, 16 June 2014 11:18So ich benutze nun RU seit 4 Monaten. Was mir immer wieder auffällt, ist ein komisches Stechen kurz (einige Minuten) nach dem auftragen. Es hält bis zu einer Stunde an und ist lokal auf 2 cm links vom Brustbein begrenzt. Woher der Schmerz resultiert weiß ich leider nicht. Ich hab dieses Stechen nur nach dem Auftragen von RU, bei Ket oder Dut gibts nichts derartiges. Habs bis jetzt für mich behalten um zu prüfen obs wirklich daher kommt. Einbildung oder sonst irgendwas kann es auch nicht sein. Sonstige NW hab ich keine.

Was mich stutzig macht, ist die Tatsache, dass es sehr kurz nach dem auftragen kommt, weswegen ich anfangs auch dachte, dass ich es mir einbilde...

The Cure wird jedenfalls garantiert nicht in einem antiandrogenen Wirkmechanismus liegen können, dafür ist die langfristige Belastung des Körper scheinbar einfach zu groß. Es muss in Richtung Haarmultiplikation gehen..

es scheint demnach wirklich so, selbst bei cb gibt es das problem. ein sehr großer %satz der (internationalen)user die cb probiert haben, berichten über schmerzen in der herzgegend

gibt eigentlich bei der wirkungsweise von cb keinen sinn

ja stimme ich dir zu.

eventuell ist wegen dem cortison. es ist bekannt, dass cortison einen einfluß auf das herz hat. sobald cb in die blutbahn gelangt wird es zu cortisol umgewandelt, somit könnte dies die ursache sein

---

---

Subject: Aw: RU-Anwenderthread  
Posted by [Kaiza](#) on Mon, 16 Jun 2014 18:45:20 GMT  
[View Forum Message](#) <> [Reply to Message](#)

---

Allerdings wird RU nicht in Cortisol umgewandelt - dennoch gibt es ja einige Berichte über NWs die ein Stechen in der Herzgegend beschreiben!

So ganz offensichtliche schwere NWs darf es aber nicht geben, da es ja schon eine Studie mit 40 Menschen gab.

Die Zahl ist natürlich winzig - allerdings müssten die Forscher ja die schwersten. NWs ausschliessen können wenn es schon an Menschen getestet wurde oder?!

---

---

Subject: Aw: RU-Anwenderthread  
Posted by [cursor](#) on Mon, 16 Jun 2014 20:47:49 GMT  
[View Forum Message](#) <> [Reply to Message](#)

---

Kann auch nicht so recht sagen woran es liegt. Kann natürlich eine Überempfindlichkeit sein. Vielleicht reagiere ich da einfach auf irgendwas. Bin aber normalerweise eher resistent gegen jegliche Wirkungen von extern zugeführten Mitteln, sowohl positiv wie auch negativ.

Naja absetzen ist vllt das Beste. Bei meinem Haarausfall macht sowieso nur etwas systemisches Sinn.

---

---

Subject: Aw: RU-Anwenderthread  
Posted by [ru-power](#) on Tue, 17 Jun 2014 09:59:54 GMT  
[View Forum Message](#) <> [Reply to Message](#)

---

Benutze jetzt seit ca 2 Monaten:

2 Avodart auf 15ml Bifon-RU (25mg/ml), dazu 1,5ml Propylenglycol. Benutze ca 2,5ml von diesem Mix Abends und tränke damit regelrecht die Kopfhaut.

hatte die letzten 2 Wochen wieder Shedding (schätze ca 60-80 Haare.. vs max 20 vorher). Seit 2 Tagen wieder komplette Stille.. <20 auf jedenfall.

Hab das Gefühl dass es so noch besser wirkt, Haar scheint jetzt auch nochmal deutlich dichter.

---

---

Subject: Aw: RU-Anwenderthread  
Posted by [chrìbe](#) on Tue, 17 Jun 2014 10:07:47 GMT  
[View Forum Message](#) <> [Reply to Message](#)

---

Ist deine Signatur noch aktuell bzw. nimmst du weiterhin Fin?

---

---



Subject: Aw: RU-Anwenderthread  
Posted by [ru-power](#) on Tue, 17 Jun 2014 10:11:54 GMT  
[View Forum Message](#) <> [Reply to Message](#)

---

chribe schrieb am Tue, 17 June 2014 12:07 Ist deine Signatur noch aktuell bzw. nimmst du weiterhin Fin?

ja, aktuell noch 2x 1mg propecia (hab es von nem kumpel geschenkt bekommen^^) die woche. ab august noch 1x 1-1,25mg

riechen die propecias bei euch auch nach bier ? Kenn das von den Stada-Tabs nicht

---

---

Subject: Aw: RU-Anwenderthread  
Posted by [mexo](#) on Tue, 17 Jun 2014 10:33:28 GMT  
[View Forum Message](#) <> [Reply to Message](#)

---

Mag noch jemand auf meinen Beitrag antworten?

[http://www.alopezie.de/fud/index.php/mv/msg/24512/306054/#msg\\_306054](http://www.alopezie.de/fud/index.php/mv/msg/24512/306054/#msg_306054)

---

---

Subject: Aw: RU-Anwenderthread  
Posted by [Kahlschläger](#) on Tue, 17 Jun 2014 23:22:55 GMT  
[View Forum Message](#) <> [Reply to Message](#)

---

Habe auch noch 2 Fragen zu RU, aber um auf mexos Fragen zurückzukommen, dein Plan passt doch, und von ON/OFF-Schemata habe ich bei RU noch nie gelesen, es muss sich ja auch kein Spiegel aufbauen oder eine DHT-Spiegel sinken, sondern die Rezeptoren brauchen eben den permanenten Schutz vor Miniaturisierung. 2. Geht denn nicht auch einfach ein luftdichtes Einmachglas ?

1 Die Wirkweise von RU ist ja das Besetzen des Rezeptors, keine Änderung des DHT-Spiegels, deshalb sollte es auch NWärmer sein. Wirkt RU dennoch leicht antiandrogen, also senkt DHT ? Meine Augen sind jetzt auch Wochen nach Fin noch eingesunken, ich reagiere wohl sehr sehr sensibel auf jede diesebezügliche Änderung, daher die Frage.

2 Die Rechnungen bzgl Konzentration und Menge sind nicht schwer, aber wann setze ich bei gleicher WIRKmenge auf mehr Konzentration und wann mehr auf Menge, also wann zb eher 50mg in 0,5ml auftragen oder eher 25mg in 1ml, was vom Wirkstoffgehalt jedoch gleich ist. Was bedeutet das bzgl NW ? Ich werde wohl eher geringe Mengen mit etwas höherer Konz. nutzen, da es sich bisher nur um GHE dreht, dann läuft mir das Zeug nicht auch noch in die Augen..

Danke

---

---

Subject: Aw: RU-Anwenderthread  
Posted by [ru-power](#) on Tue, 17 Jun 2014 23:28:58 GMT  
[View Forum Message](#) <> [Reply to Message](#)

---

mexo schrieb am Mon, 16 June 2014 01:10Hier mein Plan:

Bestellt:

- RU über Anagen Inc
- Feinwaage
- Braunglas für RU-Bifon-Lösung
- Glas zur Aufbewahrung des Pulvers im Kühlschrank

Vorgehen:

- ~ RU-Pulver im Glas im Kühlschrank aufbewahren
- ~ RU-Bifon-Lösung für 2 bis 4 Wochen anmischen: 30mg RU auf 1ml Bifon.
- ~ Lagerung der RU-Bifon-Lösung bei Raumtemperatur
- ~ Täglich 1ml abends auftragen, vor dem Schlafen, mit einer Spritze mit stumpfer Kanüle (Ich dusche immer erst morgens, was dann leider nicht die optimalen Bedingungen für die Kopfhaut liefert...)

Fragen:

- 1.) Sollte man das Schema "3 Wochen On / 1 Off" anwenden?
- 2.) Hat jemand eine PZN zu einem guten, luftdichten Glas zur Hand für das RU-Pulver?

kannst ruhig die erste Woche im Monat Pause machen, dient dazu dass die Rezeptoren sich evtl nicht anpassen. hab aber selten mal was davon gelesen dass die wirkung nachlässt, ist eben ein andres wirkprinzip als die oralen dht hemmer.

Glas einfach ein dichtes wirst wohl was finden.

so etwas ähnliches benutze ich:

[http://i00.i.aliimg.com/img/pb/425/738/354/354738425\\_443.jpg](http://i00.i.aliimg.com/img/pb/425/738/354/354738425_443.jpg)

es lösen sich keine 30mg.. sind eher um die 25-26. ist die frage ob du mit 1ml alles abdecken kannst, musste probieren

---

Subject: Aw: RU-Anwenderthread  
Posted by [ru-power](#) on Tue, 17 Jun 2014 23:30:46 GMT  
[View Forum Message](#) <> [Reply to Message](#)

---

Kahlschläger schrieb am Wed, 18 June 2014 01:22Habe auch noch 2 Fragen zu RU, aber um auf mexos Fragen zurückzukommen, dein Plan passt doch, und von ON/OFF-Schemata habe ich bei RU noch nie gelesen, es muss sich ja auch kein Spiegel aufbauen oder eine DHT-Spiegel sinken, sondern die Rezeptoren brauchen eben den permanenten Schutz vor Miniaturisierung. 2. Geht denn nicht auch einfach ein luftdichtes Einmachglas ?

1 Die Wirkweise von RU ist ja das Besetzen des Rezeptors, keine Änderung des DHT-Spiegels, deshalb sollte es auch NWärmer sein. Wirkt RU dennoch leicht antiandrogen, also senkt DHT ?

Meine Augen sind jetzt auch Wochen nach Fin noch eingesunken, ich reagiere wohl sehr sehr sensibel auf jede diesebezügliche Änderung, daher die Frage.

2 Die Rechnungen bzgl Konzentration und Menge sind nicht schwer, aber wann setze ich bei gleicher WIRKmenge auf mehr Konzentration und wann mehr auf Menge, also wann zb eher 50mg in 0,5ml auftragen oder eher 25mg in 1ml, was vom Wirkstoffgehalt jedoch gleich ist. Was bedeutet das bzgl NW ? Ich werde wohl eher geringe Mengen mit etwas höherer Konz. nutzen, da es sich bisher nur um GHE dreht, dann läuft mir das Zeug nicht auch noch in die Augen..

Danke

nein senkt kein dht und ja es wirkt antiandrogen

in bifon lösen sich nur ca 26mg.. musst dann zur alk pg lösung greifen oder eben K&B kaufen gibt meines wissens nach keine berichte über sunken eyes

---

Subject: Aw: RU-Anwenderthread  
Posted by [Billy-Joe](#) on Tue, 17 Jun 2014 23:49:27 GMT  
[View Forum Message](#) <> [Reply to Message](#)

Ich hatte auch dieses Herzstechen, allerdings war es bei mir eindeutig ein verschobener Brustwirbel.

Mal eine andere Frage: Reicht bei euch 1ml wirklich für den GESAMTEN Oberkopf? Bei mir (lange Haare, mit Spritze und stumpfer Kanüle aufgetragen) reicht 1 ml gerade einmal für die ersten 4-5 cm von der Stirn an...

---

Subject: Aw: RU-Anwenderthread  
Posted by [opti](#) on Wed, 18 Jun 2014 06:09:20 GMT  
[View Forum Message](#) <> [Reply to Message](#)

Billy-Joe schrieb am Wed, 18 June 2014 01:49Ich hatte auch dieses Herzstechen, allerdings war es bei mir eindeutig ein verschobener Brustwirbel.

Mal eine andere Frage: Reicht bei euch 1ml wirklich für den GESAMTEN Oberkopf? Bei mir (lange Haare, mit Spritze und stumpfer Kanüle aufgetragen) reicht 1 ml gerade einmal für die ersten 4-5 cm von der Stirn an...

Ich brauch mindestens 1,5ml um die ghe gut abzudecken und den Rest so halbwegs... Hab aber seit Benutzung viel mehr kopfhautjucken als davor, obwohl viele sagen dass durch ru das jucken besser wird,komisch

---

Subject: Aw: RU-Anwenderthread

Posted by [JimmyT](#) on Wed, 18 Jun 2014 14:29:55 GMT

[View Forum Message](#) <> [Reply to Message](#)

---

Mal ein kleines Update von mir:

Ich benutze RU/Bifon und Ket jetzt seit ziemlich genau 2 Monaten, Minox + Dermaroller wieder seit ca 8 Monaten.

Minox + Dermaroller scheint bei mir viel gebracht zu haben, da ich schon ordentlichen Neuwuchs hatte als ich RU angefangen habe. Seit gestern scheint bei mir ein recht arges Shedding eingesetzt zu haben (heute z.B.: ca 10 Haare beim ersten Durchfahren am Morgen, nochmal ca 15 nach dem Stylen).

Es beunruhigt mich ein wenig, da ich vor knapp 3 Wochen von 2 mal Minox/Tag auf einmal umgestiegen bin, aber ich denke den Effekt würde ich nicht so früh merken. Ein "Wirksamkeits-Shedding" vom RU nach 2 Monaten wirkt da schon realistischer.

Hat sonst noch jemand ein Shedding von RU bekommen? Wenn ja, sehe ich das einfach mal als positives Zeichen.

Meine Dosis ist auch ein wenig höher als bei den meisten, nämlich 60 µg/Tag, gelöst in 2 ml Bifon.

Ansonsten habe ich keine Nebenwirkungen, außer schuppiger Kopfhaut (eh klar bei regelmäßigem Dermarollern + Ket).

---

---

Subject: Aw: RU-Anwenderthread

Posted by [ru-power](#) on Wed, 18 Jun 2014 15:38:04 GMT

[View Forum Message](#) <> [Reply to Message](#)

---

komme gerade vom frisör und muss sagen WOW

Das erste mal seit 1,5 Jahren habich mir die Haare ausdünnen lassen  
Man sieht garnichtsmehr vom HA, hätte ich mir nie erträumen lassen!

---

---

Subject: Aw: RU-Anwenderthread

Posted by [Kaiza](#) on Wed, 18 Jun 2014 16:33:12 GMT

[View Forum Message](#) <> [Reply to Message](#)

---

Fin willst du aber später noch absetzten oder? Wird spannend zu sehen wie sich der Haarstatus verändert oder so bleibt!

---

---

Subject: Aw: RU-Anwenderthread

Posted by [opti](#) on Thu, 19 Jun 2014 20:02:25 GMT

[View Forum Message](#) <> [Reply to Message](#)

---

wie siehts den aus mit dermarollern und ru?Also damit die absorbtion steigt?Zu gefährlich da mehr systemisch geht?

---

---

Subject: Aw: RU-Anwenderthread

Posted by [Kahlschläger](#) on Sat, 21 Jun 2014 11:33:10 GMT

[View Forum Message](#) <> [Reply to Message](#)

---

Was ist eigentlich aus RU58841-myristate geworden ? (RUM)

Bei mir wirkt auch RU58841 systemisch, keineswegs wie Fin oral, aber auch es gelangt - spürbar am leichten BrainFog - nicht alles am gewünschten Zielort. D.h. ich muss die Dosis so reduzieren, das sie auch fast zur Unwirksamkeit verkommt.

Dieser Nutzer stellt(e) 2011 plausibel und dezidiert die bessere Wirkungsweise und besseren Schutz vor Systemwirkung durch RUM dar:

[http://www.youtube.com/watch?v=Jj\\_14caGJE8](http://www.youtube.com/watch?v=Jj_14caGJE8)

Woran ist der Ansatz gescheitert, war RUM nicht mehr erhältlich als fertiger Wirkstoff, lag es am fehlenden Vehikel oder war es gänzlich unbrauchbar ?

An sich hat sich dieser junge Mann ja sehr gut mit dem Thema auseinandergesetzt, wenn man sich ein paar Videos anschaut.

Andere Frage: Die Tonsur brauche ich ja erst dann behandeln, wenn ich Miniaturisierung entdecke, oder ?

Danke

---

---

Subject: Aw: RU-Anwenderthread

Posted by [egal123](#) on Sat, 21 Jun 2014 11:39:32 GMT

[View Forum Message](#) <> [Reply to Message](#)

---

Kahlschläger schrieb am Sat, 21 June 2014 13:33Was ist eigentlich aus RU58841-myristate geworden ? (RUM)

Bei mir wirkt auch RU58841 systemisch, keineswegs wie Fin oral, aber auch es gelangt - spürbar am leichten BrainFog - nicht alles am gewünschten Zielort. D.h. ich muss die Dosis so reduzieren, das sie auch fast zur Unwirksamkeit verkommt.

Dieser Nutzer stellt(e) 2011 plausibel und dezidiert die bessere Wirkungsweise und besseren Schutz vor Systemwirkung durch RUM dar:

[http://www.youtube.com/watch?v=Jj\\_14caGJE8](http://www.youtube.com/watch?v=Jj_14caGJE8)

Woran ist der Ansatz gescheitert, war RUM nicht mehr erhältlich als fertiger Wirkstoff, lag es am fehlenden Vehikel oder war es gänzlich unbrauchbar ?

An sich hat sich dieser junge Mann ja sehr gut mit dem Thema auseinandergesetzt, wenn man sich ein paar Videos anschaut.

Andere Frage: Die Tonsur brauche ich ja erst dann behandeln, wenn ich Miniaturisierung entdecke, oder ?  
Danke

rum = fail

des weiteren: verstehe nicht die panik mit der dosierung. mehr ist nicht mehr.

auch bei ru nicht!

denke cb-studien kann man gut als indikator hierfür hernehmen, denn cb hat eine ähnliche oder eine leicht schwächere affinität zum androgenrezeptor wie ru.

u cb 1 % ist fast gleich gut wie 5 % in den studien.

was cb bei 1 % schafft, sollte ru auch hinkriegen . overall: 30-45 mg am nw6 kopf sollten reichen!

---

---

Subject: Aw: RU-Anwenderthread  
Posted by [Sonic Boom](#) on Sun, 22 Jun 2014 08:00:10 GMT  
[View Forum Message](#) <> [Reply to Message](#)

---

Zitat:So, ich bin jetzt mit RU 58841 seit 14 Wochen und ca 3 Tage dabei (+ Foligain seit über 1 Monat + Terzolin).

Hatte nach ca. 13 JAhren Propecia wieder HAARAUSFALL 1 JAhr lang( + am Schluß viele üble Nebenwirkungen durch Fin. Irgendwann macht das der Körper nicht mehr mit)!

Die Haare sind eindeutig unter RU dichter als Vor RU! Ich sehe eindeutig wenn ich irgendwo in einen Siegel sehe, Kopfhaut ist nicht mehr sichtbar, was noch in den ersten Wochen und vor RU anders war!!!

Auf meinem Kopfkissen liegen fast keine Haare mehr. Beim Waschen fallen viel weniger aus. Wenn ich allerdings durchs Haar fahre, fallen einige aus. Ich kann natürlich nicht sagen ob mir am Tag 40 oder 80 Haare ausfallen. Fakt ist die Haare sind viel dichter, man sieht fast keine Alopezie mehr (Kommentare von anderen Leuten). Fast so gut wie 13 JAhre unter Porpecia, nach schon 14 Wochen (früher sogar).

Hier mal Bilder: Bin inzwischen 41, HA hatte ich mit Anfang 27, evtl. Ende 26.

Leider kann ich nicht sagen ob der HA gestoppt ist, oder nur verlangsamt oder es Shedding ist. Fakt ist viel weniger Ausfall, und dichteres Haar als davor. Vielleicht nehm ich noch was dazu (mit 41 willst deine Haare genau so wie mit 20!!!)

Fotos kann ich hier grad keine hochladen! ?????? Arbeite aber dran!

---

---

Subject: Aw: RU-Anwenderthread

---

Posted by [Sonic Boom](#) on Sun, 22 Jun 2014 08:04:01 GMT

[View Forum Message](#) <> [Reply to Message](#)

---

So, hier mal mein Haarstatus (nach über 14 Wochen RU:)

Ich kann wie gesagt nicht zu 100% sagen ob der HA gestoppt ist. Aber deutlich weniger Ausfall (100 werden es wohl nicht sein) + Haarverdichtung! Im Moment bin ich zufrieden was Anfang 2014 + 2013 noch ganz anders war!!!!

Wenn die Sonne auf die Haare knallt, sieht man es logischerweise, im normalen Licht nicht!

(by the way....Unter Fin waren meine Haare fast 13 Jahre top! HA Stopp+ Verdichtung, keine GHE! Aber langfristig werdet ihr mit Fin nicht glücklich! HA ging wieder los, mit 40, + üble, mehrere Nebenwirkungen bekommen! Bin seit über 4 Monaten clean, und nehme gegen die letzte Nebenwirkung, die mir von Fin geblieben ist Tadalafil (Cialis). Alles wieder gut! Fin ist bei mir Geschichte. Ich kann hier nur über meine Erfahrungen berichten, die ich mit 27 bis 41 gesammelt hab.)

Zu Ru: Mischung: 29 mg pro ml (für 30 Tage/1600 mg)

Ich bin nicht mehr so oft hier (wegen PNs beantworten!)

Ich wünsch euch allen viel, viel Glück!!!

### File Attachments

---

1) [image.jpg](#), downloaded 361 times



2) [image.jpg](#), downloaded 325 times





3) [image.jpg](#), downloaded 302 times



Subject: Aw: RU-Anwenderthread  
Posted by [Sonic Boom](#) on Sun, 22 Jun 2014 08:26:59 GMT  
[View Forum Message](#) <> [Reply to Message](#)

---

Die Bilder hab ich in letzter Zeit geschossen, vor RU hab ich keine, weils mich einfach angekotzt hat, über 1 Jahr Haare zu verlieren!!!!

Ich meine auch dass RU schneller wirkt als Fin. Fin hat damals vor 14 Jahren bei mir nach 5 Monaten gewirkt. Ich meine RU schon nach 10, 11 Wochen.

Kann man aber nicht motzen mit 41.(unter Fin hatte ich noch mehr Haare!!!!!!!)  
Ich hoffe das mein Beitrag einigen wieder Hoffnung gibt! Haarausfall ist beschissen, auch wenn das Frauen bei uns Männern nicht verstehen!

Euch alle viel Glück.  
Und danke Padesch für deine Hilfe.

### File Attachments

---

1) [image.jpg](#), downloaded 244 times



2) [image.jpg](#), downloaded 241 times



3) [image.jpg](#), downloaded 252 times



---

Subject: Aw: RU-Anwenderthread  
Posted by [egal123](#) on Sun, 22 Jun 2014 11:25:02 GMT  
[View Forum Message](#) <> [Reply to Message](#)

---

Sonic Boom schrieb am Sun, 22 June 2014 10:26 Die Bilder hab ich in letzter Zeit geschossen, vor RU hab ich keine, weils mich einfach angekotzt hat, über 1 Jahr Haare zu verlieren!!!!

Ich meine auch dass RU schneller wirkt als Fin. Fin hat damals vor 14 Jahren bei mir nach 5 Monaten gewirkt. Ich meine RU schon nach 10, 11 Wochen.

Kann man aber nicht motzen mit 41.(unter Fin hatte ich noch mehr Haare!!!!!!)  
Ich hoffe das mein Beitrag einigen wieder Hoffnung gibt! Haarausfall ist beschissen, auch wenn das Frauen bei uns Männern nicht verstehen!

Euch alle viel Glück.  
Und danke Padesch für deine Hilfe.



vielen dank für deinen erfahrungsbericht!

---

---

Subject: Aw: RU-Anwenderthread  
Posted by [Sonic Boom](#) on Sun, 22 Jun 2014 11:35:47 GMT  
[View Forum Message](#) <> [Reply to Message](#)

---

de vomegal: Gerne. Freut mich wenn ich einigen Mut machen konnte.

Bei Propecia damals wußte ich nach exakt 6 Monaten, dass der HA gestoppt war (incl. Verdichtung). Heute nach über 14 wochen RU kann ich es noch nicht genau beurteilen. Ist schwer zu sagen. Bin immer davon aus gegangen, wenn eine Verdichtung statt findet, ist der HA wohl gestoppt. \*grübel\* ??? Aber nach Monaten der Anwednung ist sowas ja irgendwann sichtbar...

Bild ist gerade nach Haarewaschen gemacht worden. Licht sahen die schon immer in nassen Zustand aus.  
Grüße Sonic

#### File Attachments

---

1) [image.jpg](#), downloaded 307 times



---

Subject: Aw: RU-Anwenderthread  
Posted by [egal123](#) on Sun, 22 Jun 2014 11:38:12 GMT  
[View Forum Message](#) <> [Reply to Message](#)

---

Sonic Boom schrieb am Sun, 22 June 2014 13:35: egal: Gerne. Freut mich wenn ich einigen Mut machen konnte.

Bei Propecia damals wußte ich nach exakt 6 Monaten, dass der HA gestoppt war (incl. Verdichtung). Heute nach über 14 wochen RU kann ich es noch nicht sagen. Ist schwer zu sagen, Bin immer davon aus gegangen, wenn eine Verdichtung statt findet, ist der HA wohl gestoppt. \*grübel\* ???

Grüße Sonic

kann auch sein, dass es (positives) shedding ist, schwächere haare abgestoßen werden, neue stärkere anwachsen, u das shedding bald aufhört! wünsch dir viel glück!

eventuell kannst du dut topisch noch mit einbauen

---

---

Subject: Aw: RU-Anwenderthread

Posted by [ru-power](#) on Sun, 22 Jun 2014 11:38:52 GMT

[View Forum Message](#) <> [Reply to Message](#)

---

egal123 schrieb am Sat, 21 June 2014 13:39Kahlschläger schrieb am Sat, 21 June 2014 13:33Was ist eigentlich aus RU58841-myristate geworden ? (RUM)

Bei mir wirkt auch RU58841 systemisch, keineswegs wie Fin oral, aber auch es gelangt - spürbar am leichten BrainFog - nicht alles am gewünschten Zielort. D.h. ich muss die Dosis so reduzieren, das sie auch fast zur Unwirksamkeit verkommt.

Dieser Nutzer stellt(e) 2011 plausibel und dezidiert die bessere Wirkungsweise und besseren Schutz vor Systemwirkung durch RUM dar:

[http://www.youtube.com/watch?v=Jj\\_14caGJE8](http://www.youtube.com/watch?v=Jj_14caGJE8)

Woran ist der Ansatz gescheitert, war RUM nicht mehr erhältlich als fertiger Wirkstoff, lag es am fehlenden Vehikel oder war es gänzlich unbrauchbar ?

An sich hat sich dieser junge Mann ja sehr gut mit dem Thema auseinandergesetzt, wenn man sich ein paar Videos anschaut.

Andere Frage: Die Tonsur brauche ich ja erst dann behandeln, wenn ich Miniaturisierung entdecke, oder ?

Danke

rum = fail

des weiteren: vestehe nicht die panik mit der dosierung. mehr ist nicht mehr.

auch bei ru nicht!

denke cb-studien kann man gut als indikator hierfür hernehmen, denn cb hat eine ähnliche oder eine leicht schwächere affinität zum androgenrezeptor wie ru.

u cb 1 % ist fast gleich gut wie 5 % in den studien.

was cb bei 1 % schafft, sollte ru auch hinkriegen . overall: 30-45 mg am nw6 kopf sollten reichen!

cb kannst du nicht mit RU vergleichen. Ich denke dass CB etwas besser sein könnte als RU,

aber die Beschaffung ist schwierig und das Vehikelproblem noch weitgehend ungelöst. Jedenfalls könnte es mit dieser (glaube Iontophoresis) Methode besser wirken..  
jo mit so 40-100mg für die ganze rübe sollte man sicher sein.

@Sonic Boom

Wieviele Haare dir ausgehen ist erstmal egal, sollte es sich aber erhöhen während der Behandlung stimmt etwas mmn nicht.  
dranbleiben

meine Haare sind derzeit ungefähr auf dem Niveau von vor 7 Jahren, perfekte gerade Haarlinie; dicht. Im Wirbel sind die Haare noch dünner aber eigentlich so gut wie alle wieder da (Anzahl, es fühlt sich weicher an in der Region).

---

Subject: Aw: RU-Anwenderthread  
Posted by [ru-power](#) on Sun, 22 Jun 2014 11:44:30 GMT  
[View Forum Message](#) <> [Reply to Message](#)

Sonic Boom schrieb am Sun, 22 June 2014 13:35de vomegal: Gerne. Freut mich wenn ich einigen Mut machen konnte.

Bei Propecia damals wußte ich nach exakt 6 Monaten, dass der HA gestoppt war (incl. Verdichtung). Heute nach über 14 wochen RU kann ich es noch nicht genau beurteilen. Ist schwer zu sagen. Bin immer davon aus gegangen, wenn eine Verdichtung statt findet, ist der HA wohl gestoppt. \*grübel\* ??? Aber nach Monaten der Anwednung ist sowas ja irgendwann sichtbar...

Bild ist gerade nach Haarewaschen gemacht worden. Licht sahen die schon immer in nassen Zustand aus.

Grüße Sonic

man sieht dass da AGA ist, aber nur im nassen Zustand. Mach einfach regelmäßig Bilder u vergleiche. Wenn die Fin NWs iwann weg sein sollten kannst du ja nochmal Dut topisch dazugeben und schauen was es dir bringt

---

Subject: Aw: RU-Anwenderthread  
Posted by [Sonic Boom](#) on Sun, 22 Jun 2014 15:05:52 GMT  
[View Forum Message](#) <> [Reply to Message](#)

pady: Im nassen Zustand sah man das auch schon 1999, vor meinem HA. Klar man sieht es schon.

Ach ja, hab ich ganz vergessen: NEBENWIRKUNGEN nach über 14 Wochen mit RU (und Foligain) bemerke ich keine! Hab jetzt gerade nach bald 5 Monaten ohne Fin, fast keine mehr. Potenz war am Schluß unter Fin, ÜBEL!!!

Sunken Eyes bleiben eben. Mir wurde auch schon gesagt dass man das nicht bei mir sieht. Trotzdem, steht in keiner Propecia Packungsbeilage.

Cialis hab ich mir noch geben lassen. Ist super (5 mg)! Besser als Levitra 10 mg. Viagra hab ich nicht probiert.

Ich denke mal man kann mit dem Körper bis 40 machen was man will, dann ist Feierabend. Hab hier auch immer gedacht, was für NW unter Fin? Ich hab keine. Aber Fin ist eben kein Traubenzucker! Es rächt sich langfristig. Fin macht Körper und Geist kaputt!!!

Hier noch ein Bild bei besseren Lichtverhältnissen.  
Wünsch euch allen was!

### File Attachments

---

1) [image.jpg](#), downloaded 234 times



2) [image.jpg](#), downloaded 226 times





Subject: Aw: RU-Anwenderthread  
Posted by [Linkz](#) on Sun, 22 Jun 2014 17:04:14 GMT  
[View Forum Message](#) <> [Reply to Message](#)

---

Woher willst du wissen,dass es die "Wirkung" von RU ist?

Minox hattest du die Jahre davor nicht benutzt?  
Das schaut mir doch sehr nach dem berühmten Minox-Wachstumsboost aus,den man die ersten Wochen/Monate hat.  
Versteh mich nicht falsch. Wäre super wenn es hauptsächlich an RU liegt. Bin auch ein zukünftiger Anwender ...

Kann gut sein,dass die miniaturisierung weitergeht,da Minox bekanntlich nichts gegen die Androgene unternimmt.  
Hoffentlich reicht RU da bei dir aus ...

Ansonsten klasse Ergebnis und gut für dich,dass du von Fin recovern kannst!

Hoffe du wirst weiter berichten,falls sich was tut.

---

---

Subject: Aw: RU-Anwenderthread  
Posted by [ru-power](#) on Sun, 22 Jun 2014 20:18:09 GMT  
[View Forum Message](#) <> [Reply to Message](#)

---

Linkz schrieb am Sun, 22 June 2014 19:04Woher willst du wissen,dass es die "Wirkung" von RU ist?

Minox hattest du die Jahre davor nicht benutzt?  
Das schaut mir doch sehr nach dem berühmten Minox-Wachstumsboost aus,den man die ersten Wochen/Monate hat.  
Versteh mich nicht falsch. Wäre super wenn es hauptsächlich an RU liegt. Bin auch ein zukünftiger Anwender ...

Kann gut sein,dass die miniaturisierung weitergeht,da Minox bekanntlich nichts gegen die Androgene unternimmt.  
Hoffentlich reicht RU da bei dir aus ...

Ansonsten klasse Ergebnis und gut für dich,dass du von Fin recovern kannst!

Hoffe du wirst weiter berichten,falls sich was tut.  
wer seine beiträge kennt weiß, dass er es 99 oder 00 schon benutzt hat und es bei ihm zu keinerlei wirkung geführt hat. (minox)

---

---

Subject: Aw: RU-Anwenderthread  
Posted by [egal123](#) on Sun, 22 Jun 2014 20:21:33 GMT

---

[View Forum Message](#) <> [Reply to Message](#)

---

erste applikation - check

bin jetzt auch offiziell am start. die nächsten tage kommen auch noch dut topisch dazu.

regime 36 mg ru + 0.005 dut + ket + minox (erst nach mehreren wochen)

---

---

Subject: Aw: RU-Anwenderthread

Posted by [PeterNorth](#) on Sun, 22 Jun 2014 20:36:19 GMT

[View Forum Message](#) <> [Reply to Message](#)

---

gibt es denn RU wieder sicher zu kaufen, also keine leerlaufenden online shops, die RU aus ihrem Sortiment nehmen

---

---

Subject: Aw: RU-Anwenderthread

Posted by [Linkz](#) on Sun, 22 Jun 2014 20:37:16 GMT

[View Forum Message](#) <> [Reply to Message](#)

---

padesch schrieb am Sun, 22 June 2014 22:18wer seine beiträge kennt weiß, dass er es 99 oder 00 schon benutzt hat und es bei ihm zu keinerlei wirkung geführt hat. (minox)

Ja muss gestehen,dass ich die nicht kenne!

Habe nur noch wage in Erinnerung,dass er halt immer betonte keine NW's von Fin zu haben. Also daher ist er mir als User bekannt.

Dennoch kann es doch sein,dass bei ihm damals schon das Maximum mit Fin erreicht war und Minox es nicht zusätzlich pushen konnte.

Sein Haarstatus war/ist ja jetzt auch nicht soooo schlecht .

Selbiges gilt für dich. Glaube kaum,dass du mit Minox bei dir noch irgendwas rausholen könntest. Extrem geiles Ergebnis übrigens. Hab mir deinen Werdegang reingezogen. Hut ab! (me jelly)

Das soll hier auf jeden Fall keine RU - Hetze oder sowas werden! Ich werde selber,sobald mein RU da ist,mit der Anwendung starten.

Ist quasi meine letzte Bastion zusammen mit Fin/Dut topisch.

@egal123:

Stabiles Regimen! So in etwa wird meins auch ausschauen. Bis auf Minox,das geht bei mir überhaupt nicht mehr klar und hat den Haaren am Ende auch mehr geschadet,weil ohne 5AR-Hemmer genutzt ...

Auf gutes Gelingen !!

---

---

Subject: Aw: RU-Anwenderthread  
Posted by [Haar2O](#) on Sun, 22 Jun 2014 20:43:01 GMT  
[View Forum Message](#) <> [Reply to Message](#)

---

padesch schrieb am Sun, 22 June 2014 22:18  
wer seine beiträge kennt weiß, dass er es 99 oder 00 schon benutzt hat und es bei ihm zu keinerlei wirkung geführt hat. (minox)

Naja ist bel seinem Status auch fast nicht möglich objektiv einzuschätzen ob Minox wirkt oder nicht, und dann noch vor 13 Jahren.

Bei mir hat Minox auch nie gewirkt und ich habs trotzdem nach 7 oder 8 Monaten Pause wieder mit reingenommen (leider zeitgleich mit RU)...und es tut sich was.  
Ich habe mittlerweile die leise Vermutung dass der GHE-Neuwuchs auf Minox zurückzuführen ist. Unter Umständen haben sich die Follikel durch die weiterführende Anwendung durch Fin/dut gut genug erholt um durch Minox wieder Haare produzieren zu können.  
Ich werde das in jedem Fall in näherer Zukunft überprüfen...

---

---

Subject: Aw: RU-Anwenderthread  
Posted by [egal123](#) on Sun, 22 Jun 2014 20:44:16 GMT  
[View Forum Message](#) <> [Reply to Message](#)

---

Linkz schrieb am Sun, 22 June 2014 22:37

@egal123:

Stabiles Regimen! So in etwa wird meins auch ausschauen. Bis auf Minox,das geht bei mir überhaupt nicht mehr klar und hat den Haaren am Ende auch mehr geschadet,weil ohne 5AR-Hemmer genutzt ...

Auf gutes Gelingen !!

Merci, wünsche ich dir auch

---

---

Subject: Aw: RU-Anwenderthread  
Posted by [Linkz](#) on Sun, 22 Jun 2014 20:50:23 GMT  
[View Forum Message](#) <> [Reply to Message](#)

---

Danke! Wird schon irgendwie ...

---

---

Subject: Aw: RU-Anwenderthread  
Posted by [Nemesis](#) on Sun, 22 Jun 2014 22:01:21 GMT  
[View Forum Message](#) <> [Reply to Message](#)

---

Also mir gehen gerade so mega viele Haare aus, trotz dem konsequenten Anwendung von Ru. Könnt ja in der Signatur entnehmen, wie lange ich RU+Bifon schon nehme.

---

---

Subject: Aw: RU-Anwenderthread

Posted by [humboldt](#) on Mon, 23 Jun 2014 09:06:41 GMT

[View Forum Message](#) <> [Reply to Message](#)

---

Sonic Boom schrieb am Sun, 22 June 2014 17:05Potenz war am Schluß unter Fin, ÜBEL!!!  
Sunken Eyes bleiben eben.

Ich denke mal man kann mit dem Körper bis 40 machen was man will, dann ist Feierabend. Hab hier auch immer gedacht, was für NW unter Fin? Ich hab keine. Aber Fin ist eben kein Traubenzucker! Es rächt sich langfristig. Fin macht Körper und Geist kaputt!!!

Ich erweitere deine Altersangabe auf Mitte 30, kann mir aber gut vorstellen, dass es -nimmt man Fin trotz erster Warnzeichen kontinuierlich weiter- dann exponentiell mit dem Hormonhaushalt bergab geht..so dass die Auswirkungen mit zunehmendem Alter noch gravierender sein können: Brainfog, Brustansatz, Schrumpfhoden, Potenzprobleme/ED, sunken eyes, Fetteinlagerungen, schlechtes Bindegewebe, Muskelsteifheit,..  
Denn zu dem Wirkmechanismus der 5aR kommt dann eh noch der konstant sinkende Testosteron-Level ab 30 hinzu, was die ganze Problematik zusätzlich triggert.  
Man fühlt sich in der Konsequenz schon in den Dreißigern wie ein Endsechziger!!

Zu RU: habe jetzt festgestellt, dass bei mir das Herzstechen nur dann verschwindet, wenn ich RU nicht anwende, ansonsten ist es leider ein konstanter Begleiter. Ein Scheissgefühl, sowas hatte ich vorher niemals.

Ehrlich gesagt macht mir das auch ziemlich Angst, denn sowas kommt ja nicht von ungefähr, sondern muss ja einen Auslöser haben.

Was also löst RU da aus?? Kann das evtl. sogar ernstere Konsequenzen haben?

Ansonsten habe ich mit RU sporadisch "nur" leichtes Prostatazwicken und so dumpfe Kopfschmerzen nach dem Auftragen, wie leichter Brainfog. Aber kein Vergleich zu Fin..

Zur Wirkung kann ich nix sagen, aber die "Initialzündung" setzt scheinbar später und schwächer ein als bei Fin.

Überhaupt ist ja wohl -wenn ich das hier alles so lese- eine mögliche Wirkung eher diffus bzw. schlecht zu konkretisieren, da die meisten eben noch Fin und/oder Minox nehmen, mich eingeschlossen (Minox u topisches Fin in Mazzarella-Dosis).

Oder etwas ketzerisch gefragt:

Warum lasst ihr Fin/Minox nicht einfach weg, wenn ihr der Auffassung seid, dass RU äquivalentes Potential hat?

Aber wie gesagt..für mich ist das RU-Kapitel aufgrund der Herzschmerzen nach kurzer Zeit schon wieder beendet.

Euch allen viel Erfolg weiterhin..und achtet auf eure Gesundheit!

---

Subject: Aw: RU-Anwenderthread  
Posted by [humboldt](#) on Mon, 23 Jun 2014 13:58:30 GMT  
[View Forum Message](#) <> [Reply to Message](#)

---

..ach so, fast vergessen: geschwollene Brustwarzen hatte ich durch RU auch wieder. Aber das war ja scheinbar auch bei vielen so nach Lektüre der User-Feedbacks in den anderen Foren, insofern nix außergewöhnliches bei einem Antiandrogen. Sollte nur der Vollständigkeit halber nicht unerwähnt bleiben.

---

---

Subject: Aw: RU-Anwenderthread  
Posted by [egal123](#) on Mon, 23 Jun 2014 14:06:32 GMT  
[View Forum Message](#) <> [Reply to Message](#)

---

humboldt schrieb am Mon, 23 June 2014 15:58..ach so, fast vergessen: geschwollene Brustwarzen hatte ich durch RU auch wieder. Aber das war ja scheinbar auch bei vielen so nach Lektüre der User-Feedbacks in den anderen Foren, insofern nix außergewöhnliches bei einem Antiandrogen. Sollte nur der Vollständigkeit halber nicht unerwähnt bleiben.

naja du wärst der erste user den ich kenn, der bei so einer derartig niedrigen dosis nw`s zu verzeichnen hat. in den internationalen foren gehts oft ab 100 mg und mehr erst richtig los

---

---

Subject: Aw: RU-Anwenderthread  
Posted by [humboldt](#) on Mon, 23 Jun 2014 14:13:52 GMT  
[View Forum Message](#) <> [Reply to Message](#)

---

Ja keine Ahnung. Bin allerdings auch nicht repräsentativ, da Fin-Geschädigter. Wenn jemand direkt ohne Fin-Vergangenheit damit topisch beginnt, mag das vielleicht anders aussehen. Da sind die Androgenrezeptoren ja auch noch im ursprünglichen Zustand..

Bzgl. den Nw's: also ich habe eigentlich schon diverse RU-feedbacks in den englischen Boards gelesen. Von meinem Eindruck her ist es jetzt nicht so, dass da keiner dabei war, der nicht selbst mit 20mg täglich typisch antiandrogene Begleiterscheinungen hatte

Dieses Herzstechen zB. liest man öfters, auch bei vermeintlich geringen Dosen. Selbst hier im Thread haben das doch schon welche geschrieben..

---

---

Subject: Aw: RU-Anwenderthread  
Posted by [ru-power](#) on Mon, 23 Jun 2014 14:17:07 GMT  
[View Forum Message](#) <> [Reply to Message](#)

---

humboldt schrieb am Mon, 23 June 2014 16:13Ja keine Ahnung. Bin allerdings auch nicht repräsentativ, da Fin-Geschädigter. Wenn jemand direkt ohne Fin-Vergangenheit damit topisch beginnt, mag das vielleicht anders aussehen. Da sind die Androgenrezeptoren ja auch noch im ursprünglichen Zustand..

Bzgl. den Nw's: also ich habe schon recht viele RU-feedbacks in den englischen Boards gelesen. Ist nicht so, dass da keiner dabei war, der nicht selbst mit 20mg täglich typisch antiandrogene Begleiterscheinungen hatte

Wieso sollten die bei dir anders sein als ohne Fin? Schwachsinn..^^

Deine NWs könnten ebenso vom topischen Fin oder Minox kommen

---

---

Subject: Aw: RU-Anwenderthread  
Posted by [egal123](#) on Mon, 23 Jun 2014 14:20:43 GMT  
[View Forum Message](#) <> [Reply to Message](#)

---

humboldt schrieb am Mon, 23 June 2014 16:13Ja keine Ahnung. Bin allerdings auch nicht repräsentativ, da Fin-Geschädigter. Wenn jemand direkt ohne Fin-Vergangenheit damit topisch beginnt, mag das vielleicht anders aussehen. Da sind die Androgenrezeptoren ja auch noch im ursprünglichen Zustand..

Bzgl. den Nw's: also ich habe schon recht viele RU-feedbacks in den englischen Boards gelesen. Ist nicht so, dass da keiner dabei war, der nicht selbst mit 20mg täglich typisch antiandrogene Begleiterscheinungen hatte

man muss halt eins festhalten: ja ru ist ein sehr starkes antiandrogen, ähnlich wie oh-fluta ABER

in der dosis hat oder sollte ru normalerweise nicht mal oral auswirkungen haben. oh fluta wird mit 850(!) mg täglich oral verschrieben...

aber dennoch glaube ich dir. Manche sind eben empfindlicher was sowas betrifft.

interessant wäre auch folgende frage: hast du bei der anwendung handschuhe getragen oder darauf verzichtet?

die absorption ist mit sicherheit ohne höher. zu dem ist die gefahr groß dass man nach der anwendung irgendwann mal versehentlich mit den fingern wohin greift wo man dann nicht sollte. alles so dinge, die ich meine, die mitbedacht werden sollten!

---

---

Subject: Aw: RU-Anwenderthread  
Posted by [humboldt](#) on Mon, 23 Jun 2014 14:22:35 GMT  
[View Forum Message](#) <> [Reply to Message](#)

---

Leute, ich will euch doch nicht euer RU-Experiment abspenstig machen. Ich hab's ja selber getestet, weil ich die Hoffnung hatte, dass es eine nebenwirkungsfreie Alternative für mich zu Fin ist.

Ich hatte halt den Anspruch, dass es quasi nach dem Auftragen bzw. während der Anwendungszeit so ist, als würde ich gar nix machen. Eben ohne Nebenwirkungen, mit einem unveränderten Körperempfinden!

Dem ist aber leider nicht so.

---

Subject: Aw: RU-Anwenderthread  
Posted by [Haar2O](#) on Mon, 23 Jun 2014 14:22:38 GMT  
[View Forum Message](#) <> [Reply to Message](#)

---

humboldt schrieb am Mon, 23 June 2014 16:13Ja keine Ahnung. Bin allerdings auch nicht repräsentativ, da Fin-Geschädigter. Wenn jemand direkt ohne Fin-Vergangenheit damit topisch beginnt, mag das vielleicht anders aussehen. Da sind die Androgenrezeptoren ja auch noch im ursprünglichen Zustand..

Bzgl. den Nw's: also ich habe eigentlich schon diverse RU-feedbacks in den englischen Boards gelesen. Von meinem Eindruck her ist es jetzt nicht so, dass da keiner dabei war, der nicht selbst mit 20mg täglich typisch antiandrogene Begleiterscheinungen hatte

Dieses Herzstechen zB. liest man öfters, auch bei vermeintlich geringen Dosen. Selbst hier im Thread haben das doch schon welche geschrieben..

Naja war schon klar dass das so kommen würde..

Jemand der sogar vom Haardünger antiandrogene NW's bekommt fällt m.M.n sowieso aus der Wertung. Nimms mir nicht übel.

---

Subject: Aw: RU-Anwenderthread  
Posted by [humboldt](#) on Mon, 23 Jun 2014 14:24:05 GMT  
[View Forum Message](#) <> [Reply to Message](#)

---

Nö, nehm ich dir nicht übel. Bist halt etwas ignorant, sowas gibts..

---

Subject: Aw: RU-Anwenderthread  
Posted by [egal123](#) on Mon, 23 Jun 2014 14:24:42 GMT  
[View Forum Message](#) <> [Reply to Message](#)

---

padesch schrieb am Mon, 23 June 2014 16:17humboldt schrieb am Mon, 23 June 2014 16:13Ja keine Ahnung. Bin allerdings auch nicht repräsentativ, da Fin-Geschädigter. Wenn jemand

direkt ohne Fin-Vergangenheit damit topisch beginnt, mag das vielleicht anders aussehen. Da sind die Androgenrezeptoren ja auch noch im ursprünglichen Zustand..

Bzgl. den Nw's: also ich habe schon recht viele RU-feedbacks in den englischen Boards gelesen. Ist nicht so, dass da keiner dabei war, der nicht selbst mit 20mg täglich typisch antiandrogene Begleiterscheinungen hatte

Wieso sollten die bei dir anders sein als ohne Fin? Schwachsinn..^^

Deine NWs könnten ebenso vom topischen Fin oder Minox kommen

betrachtet man die molare maße von fin, dann ist das denke ich gar nicht so abwägig.

---

Subject: Aw: RU-Anwenderthread  
Posted by [humboldt](#) on Mon, 23 Jun 2014 14:28:40 GMT  
[View Forum Message](#) <> [Reply to Message](#)

@egal123: Handschuhe hab ich keine getragen..macht das hier etwa wer??

Aber ich gebe euch recht in der Hinsicht, dass ich da wohl einfach empfindlich bin. User wie padesch knallen sich hier das volle Programm rein (vom oralen Dut mal abgesehen) und haben vermeintlich keine Nebenwirkungen bzw. körperliche Veränderungen..

---

Subject: Aw: RU-Anwenderthread  
Posted by [egal123](#) on Mon, 23 Jun 2014 14:30:41 GMT  
[View Forum Message](#) <> [Reply to Message](#)

humboldt schrieb am Mon, 23 June 2014 16:28@egal123: Handschuhe hab ich keine getragen..macht das hier etwa wer??

Aber ich gebe euch recht in der Hinsicht, dass ich da wohl einfach empfindlich bin. User wie padesch knallen sich hier das volle Programm rein (vom oralen Dut mal abgesehen) und haben vermeintlich keine Nebenwirkungen bzw. körperliche Veränderungen..

ja ich, definitiv! probier das mal. vl machts ein unterschied. wenn du ru anwendest u dann kurze zeit später bei deiner brust oder im schritt herum kratzt, wundert mich nichts

---

Subject: Aw: RU-Anwenderthread  
Posted by [Haar2O](#) on Mon, 23 Jun 2014 14:32:45 GMT  
[View Forum Message](#) <> [Reply to Message](#)



humboldt schrieb am Mon, 23 June 2014 16:24 Bist halt etwas ignorant, sowas gibts..

....aaach humboldt du bist schon ne Marke für sich.

---

---

Subject: Aw: RU-Anwenderthread

Posted by [humboldt](#) on Mon, 23 Jun 2014 14:45:08 GMT

[View Forum Message](#) <> [Reply to Message](#)

---

Haar2O schrieb am Mon, 23 June 2014 16:32humboldt schrieb am Mon, 23 June 2014 16:24 Bist halt etwas ignorant, sowas gibts..

....aaach humboldt du bist schon ne Marke für sich.

Bevor jetzt hier der Thread wieder mit Ballastposts, die kein Mensch braucht, zugemüllt wird...erklär du mir doch mal ganz objektiv und fundiert, warum man durch RU ein Stechen im Herz kriegt? Wo es ja nicht oder kaum systemisch geht angeblich. Das meine ich mit ignorant. Du schießt dich hier gern auf Leute ein, die Meinungen haben, die nicht in dein Weltbild passen. Ist doch schön, wenn du keine Nebenwirkungen von RU oder Fin hast..andere haben sie. Ich war nicht der erste und auch nicht der einzige, der über Stechen im Herz berichtet. Wenn du dir mal die Mühe machst und ein paar Seiten zurückblätterst.

Und wenn ich den Thread von vorne nochmal überfliege, liefert keiner eine Erklärung, woher das kommt und ob das vielleicht nicht sogar gefährlich sein kann!?

Ist ja immerhin eine Anormalität in der Herzgegend und kein harmloses Jucken auf dem Kopf!

---

---

Subject: Aw: RU-Anwenderthread

Posted by [Haar2O](#) on Mon, 23 Jun 2014 14:58:27 GMT

[View Forum Message](#) <> [Reply to Message](#)

---

humboldt schrieb am Mon, 23 June 2014 16:45erklär du mir doch mal ganz objektiv und fundiert, warum man durch RU ein Stechen im Herz kriegt? Wo es ja nicht oder kaum systemisch geht angeblich. Das meine ich mit ignorant. Du schießt dich hier gern auf Leute ein, die Meinungen haben, die nicht in dein Weltbild passen. Ist doch schön, wenn du keine Nebenwirkungen von RU oder Fin hast..andere haben sie.

Auf wen schieße ich mich bitte hier ein bis auf vielleicht ab und an Norwood?? Gut 80erman vielleicht auch noch, das wars dann aber eigentlich. Und das ich schon etliches an NW's unter Fin hatte weiß hier wahrscheinlich auch jeder bis auf dich...naja....ich bin der letzte der NW's in abtut oder dem dem Sinne nicht für voll nimmt

Ansonsten haben wir das Thema schon so oft durchgekaut...und an sich ging es mir nur darum dass du von vorn herein RU gar nicht erst hättest anfassen sollen, mit Blick auf deine Probleme mit Sachen wie Haardünger oder Ket etc.

---

---

Subject: Aw: RU-Anwenderthread  
Posted by [maxpayne](#) on Mon, 23 Jun 2014 14:59:30 GMT  
[View Forum Message](#) <> [Reply to Message](#)

---

Heute ist das Ru angekommen, werde gleich mal abmischen.  
Und in 2-3 monaten gibt es dann vorher nacher Fotos.

---

---

Subject: Aw: RU-Anwenderthread  
Posted by [PeterNorth](#) on Mon, 23 Jun 2014 19:55:29 GMT  
[View Forum Message](#) <> [Reply to Message](#)

---

maxpayne schrieb am Mon, 23 June 2014 16:59Heute ist das Ru angekommen, werde gleich mal abmischen.

Und in 2-3 monaten gibt es dann vorher nacher Fotos.

die vorher fotos machst du aber besser jetzt

LG & und Viel Glück

---

---

Subject: Aw: RU-Anwenderthread  
Posted by [touwabou](#) on Mon, 23 Jun 2014 22:41:40 GMT  
[View Forum Message](#) <> [Reply to Message](#)

---

Ich habe eine Frage bezüglich Ru:

(Bin jetzt schon beide RU Threads durchgegangen, aber habe nichts Konkretes dazu gefunden. Vielleicht bin ich aber auch einfach nur blind.)

Wenn Ru so gut wirkt bzw. in vielen Amiforen usw. gehyped wird, wieso wird es nicht auf den offiziellen Markt gebracht, sodass man es auch bei uns ganz einfach kaufen könnte?  
Dass ein Medikament Phasen durchlaufen muss, hab ich verstanden. Aber wieso wird das mit Ru dann nicht gemacht?

---

---

Subject: Aw: RU-Anwenderthread  
Posted by [opti](#) on Mon, 23 Jun 2014 22:58:52 GMT

---

touwabou schrieb am Tue, 24 June 2014 00:41Ich habe eine Frage bezüglich Ru:

(Bin jetzt schon beide RU Threads durchgegangen, aber habe nichts Konkretes dazu gefunden. Vielleicht bin ich aber auch einfach nur blind.)

Wenn Ru so gut wirkt bzw. in vielen Amiforen usw. gehyped wird, wieso wird es nicht auf den offiziellen Markt gebracht, sodass man es auch bei uns ganz einfach kaufen könnte?  
Dass ein Medikament Phasen durchlaufen muss, hab ich verstanden. Aber wieso wird das mit Ru dann nicht gemacht?

erstens dauern so Phasen Jahre lang..kannst bestimmt 10jahre mit rechnen  
So wie ichs mitbekommen hab war ru in Phase 1 erfolgreich aber danach hat man auch kaum darin investiert...wenn du sowas wie Finasterid an der Markt bringen wills tkostet es dich sehr sehr viele Millionen ..

---

Subject: Aw: RU-Anwenderthread  
Posted by [Sonic Boom](#) on Tue, 24 Jun 2014 07:49:08 GMT  
[View Forum Message](#) <> [Reply to Message](#)

---

Hallo!  
Also Haare sehen bei mir gut aus. Aber trotzdem noch Ausfall. Bild  
Oder sheeding??? Dann gings ja.  
Minox hab ich damals im Dez. 2000 genommen, 8-9 Monate. Und Propecia im Juli 2000 bis Anfang Februar 2014. ich werds nie mehr nehmen! Hat dann Ende April 2013 nicht mehr gewirkt, oder der erneute HA war ebenfalls ne Nebenwirkung?

Minox schaum hab ich einen monat im mai 2013 genommen. (Glaub aber nicht dass des was bringt). Dann erst wieder 2014.  
mit Foligain P5 hab ich am 16.5. begonnen und mit Ru am 13.3.14. seit dem sehen Haare wieder dichter aus! Sommer 2013 wollte ich mir schon ne kappe zulegen, und ich hasse Mützen.  
humbi, warum nimmst du noch fin? Ich kann mich noch dran erinnern, wie du es uns abgeraten hast. ich sag dir mal welche Nebenwirkungen ich mit Ende 39 bekommen hab: Depressionen, Angstzustände, Hypochonderängste verstärkten sich drastisch, konnte nicht mehr schlafen, HA, Augenbrauenausfall, fettiges Haar, Gewächs in rechter Schulter-gutartig, Potenz und Libido eines 100 jährigen, fast kein Harndrang mehr, Verdauungsprobleme- konnte nicht mehr richtig sch... Suzidgedanken über viele Monate, sunken eyes hatte ich schon vorher, dank dir hab ich das ernst genommen. Seit ich fin abgesetzt hab, NW wieder weg. Mir gehts gut. Für Potenz ist Cialis super.

Aber ich hatte fast 13 Jahren keine Sorgen mit den Haaren. NW erst nach ca. 12 jahren +. Ich wollte es nie wahr haben das fin echt Gift ist!!!

Gegen HA hab ich erst was im Jahr 2000 gemacht. Vor 27 brauchte ich nix machen. Hatte Haare

wie Michael Dudikoff.

Suche noch was gegen Schuppen. Hab schon seit 17 Psoriasis. Hab aber schon alles an shampoos durch. Terzolin nehm ich....

(Noch was, eine Kompletliste mit allen verfügbaren und wirksamen Mitteln gegen HA sollte man mal aufstellen( falls wir das noch nicht haben). Denn es gibt eben mehr als nur fin, Minox und koffeinshampoos. Sehr hilfreich.

Ich wünsch euch allen von Herzen gutes Gelingen. HA und Nebenwirkungen unter Fin waren die Hölle für mich!

Grüße der Sonic

## File Attachments

---

1) [image.jpg](#), downloaded 263 times



2) [image.jpg](#), downloaded 266 times



---

Subject: Aw: RU-Anwenderthread  
Posted by [humboldt](#) on Tue, 24 Jun 2014 14:34:24 GMT  
[View Forum Message](#) <> [Reply to Message](#)

Sonic Boom schrieb am Tue, 24 June 2014 09:49  
humbi, warum nimmst du noch fin? Ich kann mich noch dran erinnern, wie du es uns abgeraten hast. ich sag dir mal welche Nebenwirkungen ich mit Ende 39 bekommen hab: Depressionen, Angstzustände, Hypochonderängste verstärkten sich drastisch, konnte nicht mehr schlafen, HA, Augenbrauenausfall, fettiges Haar, Gewächs in rechter Schulter-gutartig, Potenz und Libido eines 100 jährigen, fast kein Harndrang mehr, Verdauungsprobleme- konnte nicht mehr richtig sch... Suzidgedanken über viele Monate, sunken eyes hatte ich schon vorher, dank dir hab ich das ernst genommen. Seit ich fin abgesetzt hab, NW wieder weg. Mir gehts gut. Für Potenz ist Cialis super.

Aber ich hatte fast 13 Jahren keine Sorgen mit den Haaren. NW erst nach ca. 12 Jahren +. Ich wollte es nie wahr haben das fin echt Gift ist!!!

HA und Nebenwirkungen unter Fin waren die Hölle für mich!

Nene..ich nehm kein orales Fin mehr, würde ich nie wieder machen!! Da könntest du mir ne Mio. geben..kein Scherz!

Hatte halt im Bifon noch ne Minimini-Dosis drin nach der Mazzarella-Studie und in diese Lösung hab ich das RU gegeben.

Aber ganz ehrlich..dieses Herzstechen unter RU ist auch nicht besser als die Fin-Nebenwirkungen.

Ich kapier nicht, dass sich die anderen, die das haben, nicht mehr melden..

Bzw. diejenigen, die es zum Glück nicht haben, sich mal äußern, WAS ZUR HÖLLE DAS GENAU IST???

Man schmiert sich was auf den Kopf und das Herz macht sich bemerkbar! Aha..Bin ich denn hier der einzige, dem dieser Umstand Angst macht? Normalerweise ist mein Herz nämlich topfit.

---

Subject: Aw: RU-Anwenderthread

Posted by [opti](#) on Tue, 24 Jun 2014 14:55:17 GMT

[View Forum Message](#) <> [Reply to Message](#)

---

humboldt schrieb am Tue, 24 June 2014 16:34Sonic Boom schrieb am Tue, 24 June 2014 09:49  
humbi, warum nimmst du noch fin? Ich kann mich noch dran erinnern, wie du es uns abgeraten hast. ich sag dir mal welche Nebenwirkungen ich mit Ende 39 bekommen hab: Depressionen, Angstzustände, Hypochonderängste verstärkten sich drastisch, konnte nicht mehr schlafen, HA, Augenbrauenausfall, fettiges Haar, Gewächs in rechter Schulter-gutartig, Potenz und Libido eines 100 jährigen, fast kein Harndrang mehr, Verdauungsprobleme- konnte nicht mehr richtig sch... Suzidgedanken über viele Monate, sunken eyes hatte ich schon vorher, dank dir hab ich das ernst genommen. Seit ich fin abgesetzt hab, NW wieder weg. Mir gehts gut. Für Potenz ist Cialis super.

Aber ich hatte fast 13 Jahren keine Sorgen mit den Haaren. NW erst nach ca. 12 jahren +. Ich wollte es nie wahr haben das fin echt Gift ist!!!

HA und Nebenwirkungen unter Fin waren die Hölle für mich!

Nene..ich nehm kein orales Fin mehr, würde ich nie wieder machen!! Da könntest du mir ne Mio. geben..kein Scherz!

Hatte halt im Bifon noch ne Minimini-Dosis drin nach der Mazzarella-Studie und in diese Lösung hab ich das RU gegeben.

Aber ganz ehrlich..dieses Herzstechen unter RU ist auch nicht besser als die Fin-Nebenwirkungen.

Ich kapier nicht, dass sich die anderen, die das haben, nicht mehr melden..

Bzw. diejenigen, die es zum Glück nicht haben, sich mal äußern, WAS ZUR HÖLLE DAS GENAU IST???

Man schmiert sich was auf den Kopf und das Herz macht sich bemerkbar! Aha..Bin ich denn hier der einzige, dem dieser Umstand Angst macht? Normalerweise ist mein Herz nämlich topfit.

lass doch mal n herz check beim arzt machen udn frag was er dazu sagt

---

---

Subject: Aw: RU-Anwenderthread  
Posted by [cursor](#) on Tue, 24 Jun 2014 15:31:27 GMT  
[View Forum Message](#) <> [Reply to Message](#)

---

Also ich hatte das "Herzstechen" auch und hab RU abgesetzt. Zumindest in der Dosis. Habs nun 1:1 mit Minox gemixt, müsste also nun eine 1,5% Lösung sein. Seitdem spür ich nichts mehr. Hab noch etwas von der 3%igen Lösung, werde bei gegebener Zeit mal sehen ob das Stechen bei dieser Dosierung wieder kommt. Ansonsten gehts mir super

---

---

Subject: Aw: RU-Anwenderthread  
Posted by [humboldt](#) on Tue, 24 Jun 2014 15:54:59 GMT  
[View Forum Message](#) <> [Reply to Message](#)

---

Also, ich hab's sowohl bei 2% als auch bei 1%..was ja auch immer noch 10 mg RU auf den Kopf geschmiert sind.

Bleibt halt die Ungewissheit, ob das Zeug das Herz nachhaltig schädigen bzw. sowas wie ne chronische Herzmuskelentzündung verursachen kann.

Was mir auch aufgefallen ist..dieses Herzstechen baut sich langsam auf. Bei der ersten Anwendung merke ich noch nix, dann gehts langsam los, bis es nach einigen Anwendungen konstant ist. Setze ich RU komplett aus, dauert es wieder ein paar Tage, bis es komplett verschwunden ist. Wie ist das bei dir?

---

---

Subject: Aw: RU-Anwenderthread  
Posted by [REMOLAN](#) on Tue, 24 Jun 2014 19:16:49 GMT  
[View Forum Message](#) <> [Reply to Message](#)

---

Habe letztens manchmal 100-150mg mit Folie an der Front angewendet (+ Emu Öl am unmittelbaren Ansatz).

War keine so gute Idee, da ich in diesen Nächten sehr unerholsamen Schlaf hatte und die



ersten 2-4 Stunden nach dem Aufstehen wie gerädert mit schwachem Kreislauf war..  
lethargisch.

Allerdings kein Herzstechen, aber eine gewisse Blässe im Gesicht (die ich normal nie habe, nicht mal wenn ich schlaflos war) -und Schwächegefühl eben.

Bei 40-100mg gibts allerdings keine Probleme.

---

---

Subject: Aw: RU-Anwenderthread  
Posted by [Nemesis](#) on Tue, 24 Jun 2014 19:22:18 GMT  
[View Forum Message](#) <> [Reply to Message](#)

---

Herzprobleme habe ich auch auf einmal, würde es bei mir aber nicht auf RU schieben. Habe mich heute lange damit beschäftigt.

Bei mir ist es so, habe vor 10 Tagen mit Joggen angefangen und bekomme nach na Zeit Schmerzen in der linken Brust und Schulter. Wenn ich fertig bin mit joggen, ist alles weg. Heute wollte ich nochmal speziel drauf achten und hab mich extrem belastet, also 2km joggen, dann ca 1,5km vollgas wie ich konnte und da war nix. Als ich dann langsam weiterlief, fing das Schmerzen an, diesmal aber in der rechten Brust. Später kamen Schmerzen oben linke Schulte hinzu, ziemlich am Hals. Keine Ahnung, was das ist, werde nach der Prüfungsphase ,al nen Belastungs-EKG machen.

---

---

Subject: Aw: RU-Anwenderthread  
Posted by [Intoleranz1](#) on Wed, 25 Jun 2014 19:04:50 GMT  
[View Forum Message](#) <> [Reply to Message](#)

---

Also bei den meisten kommen schon nach wenigen Wochen die ersten Haare nach Anwendungsbeginn?

Meint ihr die Haare bleiben nach absetzen auch? Meinen Status halten ist absolut kein Problem mehr eigentlich. Dann würde ich mal eine Zeit nehmen und dann wieder absetzen

---

---

Subject: Aw: RU-Anwenderthread  
Posted by [krx](#) on Wed, 25 Jun 2014 19:19:59 GMT  
[View Forum Message](#) <> [Reply to Message](#)

---

Nemesis schrieb am Tue, 24 June 2014 21:22Herzprobleme habe ich auch auf einmal, würde es bei mir aber nicht auf RU schieben. Habe mich heute lange damit beschäftigt.

Bei mir ist es so, habe vor 10 Tagen mit Joggen angefangen und bekomme nach na Zeit Schmerzen in der linken Brust und Schulter. Wenn ich fertig bin mit joggen, ist alles weg. Heute wollte ich nochmal speziel drauf achten und hab mich extrem belastet, also 2km joggen, dann ca 1,5km vollgas wie ich konnte und da war nix. Als ich dann langsam weiterlief, fing das Schmerzen an, diesmal aber in der rechten Brust. Später kamen Schmerzen oben linke Schulte hinzu, ziemlich am Hals. Keine Ahnung, was das ist, werde nach der Prüfungsphase ,al nen

---

Belastungs-EKG machen.

Seitenstechen ?

Übrigens sind Schmerzen in der Brust meistens Lungenschmerzen, oder keine Herzschmerzen, das Herz liegt in der Mitte, wenn es in der Mitte schmerzt, könnte man es , wenn überhaupt, dem Herzen zuordnen ( so mir vom Arzt erklärt )

---

---

Subject: Aw: RU-Anwenderthread

Posted by [Kahlschläger](#) on Wed, 25 Jun 2014 19:21:36 GMT

[View Forum Message](#) <> [Reply to Message](#)

---

@humboldt

Tut mir leid, zu deinen Herzproblemen kann ich auch nichts sagen, aber berichte, wie es dir ergeht.

Was aber sonstige Probleme angeht, bin ich ja genauso ein Sensibelchen wie du, nehme zurzeit 0,5ml 5% KB-RU/Nacht und Brain Fog, körperliche Einschränkungen, Schwindel o.ä. hält sich auf diese Art in Grenzen - im Gegensatz zu FIN-Zeiten, doch die Augen machen sich jeden Morgen schlimmer bemerkbar, viele Lidfältchen, sie liegen ja bereits etwas tiefer, eine böse horizontale Falte unterhalb erscheint viel stärker und die Furchen an der Nase sind ja sowieso da.

Werde wohl eine Progesteron-Kur in Betracht ziehen, habe gutes davon gelesen.

Wie kann das sein, dass auch RU auf die Augen schlägt ? Ist die NW-Freiheit von RU wohl nur auf die anwendbar, die auch Fin gut weggesteckt haben ?

Es geht wohl nicht nur um den DHT-Spiegel, sondern einige androgenetische Wechselwirkungen.

Was ich vor allem fragen wollte, was steckt hinter folgender Aussage:

Zitat:Ja keine Ahnung. Bin allerdings auch nicht repräsentativ, da Fin-Geschädigter. Wenn jemand direkt ohne Fin-Vergangenheit damit topisch beginnt, mag das vielleicht anders aussehen. Da sind die Androgenrezeptoren ja auch noch im ursprünglichen Zustand..

Wie genau ist diese Veränderung, die du ansprichst zu verstehen ? Ist sie es, die unempfindlich für weitere Medikamente der antiandrogenen Schiene macht ?

Sprichst du da etwas wie eine <http://de.wikipedia.org/wiki/Androgenresistenz> an ? Ist der ursprüngliche Zustand nie wieder zu erlangen ?

Die "Minimale Androgenresistenz" passt ja zum PFS.

---

---

Subject: Aw: RU-Anwenderthread

Posted by [Kaiza](#) on Wed, 25 Jun 2014 19:28:11 GMT

[View Forum Message](#) <> [Reply to Message](#)

---

Ich würde ja gerne mal wissen wieso es keine weiteren Studien mit RU gab bzw. Warum diese französische Firma die ganze RU Geschichte abgebrochen hat. Meint ihr man könnte da einfach mal nachfragen?

---

---

Subject: Aw: RU-Anwenderthread  
Posted by [REMOLAN](#) on Wed, 25 Jun 2014 23:03:14 GMT  
[View Forum Message](#) <> [Reply to Message](#)

---

Falls wer nur Stechen in der Brustgegend hat (also ohne Ausstrahlen über Schulter und Arme und Schwindel etc) -Dann ist das eher eine Intercostalneuralgie (Zwischen den Rippen Nervenschmerzen bzw Entzündungen), als dass es am RU liegt.  
Aber klar, dass man sich Gedanken macht, wenn es anscheinend theoretisch leichte Zusammenhänge gibt.

---

---

Subject: Aw: RU-Anwenderthread  
Posted by [Intoleranz1](#) on Thu, 26 Jun 2014 07:47:16 GMT  
[View Forum Message](#) <> [Reply to Message](#)

---

hat jemand die fertige lösung bestellt? ich machs mir lieber einfach. für wie lange hält eine flasche?

was mich nur nervt ist das der postbote sehen wird wo ich bestelle wenn ich von anagenic bestelle. das spricht sich schnell rum auf dem dorf wie lange dauert es bis es ankommt in der regel?

---

---

Subject: Aw: RU-Anwenderthread  
Posted by [egal123](#) on Thu, 26 Jun 2014 08:16:56 GMT  
[View Forum Message](#) <> [Reply to Message](#)

---

4 Anwendung:

heftiges Shedding

muss dazu sagen, dass ich fin vor 9 tagen abgesetzt habe. bei einer minidosis wohlgemerkt. dh halbwertszeit wird eine andere sein.

positiv: kein oder kaum jucken. kopfhaut füllt sich gut an. normalerweise gibt es bei mir eine korrelation zwischen juckreiz u haarausfall.

Zu den NW`s: soweit kaum welche bemerkbar, kein Brainfog, Sperma schaut gut aus lol, ABER ab und an leichtes bzw. minimales aber dennoch bemerkbares ziehen im brustwarzenbereich u hoden (muss aber nix bedeuten, ich erwähns einfach mal)

Ich hoff das Shedding hat nix mit fin zu tun

---

---

Subject: Aw: RU-Anwenderthread  
Posted by [Mister X.](#) on Thu, 26 Jun 2014 08:32:17 GMT  
[View Forum Message](#) <> [Reply to Message](#)

---

Verursacht RU nun wirklich Shedding? Ich nehme seit 5 Jahren kein Fin mehr.

Andere Frage: Kann man diese Feinwaage auch irgendwo anders als in ebay bestellen? Ich habe Riesenprobleme mit dem Lieferanten. Der hat an die falsche Hausnummer geliefert und weiß nicht weiter. Ich glaube der versteht so gut wie kein Deutsch

---

---

Subject: Aw: RU-Anwenderthread  
Posted by [ru-power](#) on Thu, 26 Jun 2014 08:35:17 GMT  
[View Forum Message](#) <> [Reply to Message](#)

---

egal123 schrieb am Thu, 26 June 2014 10:164 Anwendung:

heftiges Shedding

muss dazu sagen, dass ich fin vor 9 tagen abgesetzt habe. bei einer minidosis wohlgemerkt. dh halbwertszeit wird eine andere sein.

positiv: kein oder kaum jucken. kopfhaut füllt sich gut an. normalerweise gibt es bei mir eine korrelation zwischen juckreiz u haarausfall.

Zu den NW`s: soweit kaum welche bemerkbar, kein Brainfog, Sperma schaut gut aus lol, ABER ab und an leichtes bzw. minimales aber dennoch bemerkbares ziehen im brustwarzenbereich u hoden (muss aber nix bedeuten, ich erwähns einfach mal)

Ich hoff das Shedding hat nix mit fin zu tun  
du bist doch lange genug dabei um zu wissen dass das stuss ist was du hier schreibst.

Das Hodenziehen könnte vom Fin absetzen kommen, ist bei mir auch post 6-7 Tage bei der Finpause

---

---

Subject: Aw: RU-Anwenderthread  
Posted by [ru-power](#) on Thu, 26 Jun 2014 08:36:37 GMT  
[View Forum Message](#) <> [Reply to Message](#)

---

Mister. X schrieb am Thu, 26 June 2014 10:32Verursacht RU nun wirklich Shedding? Ich nehme seit 5 Jahren kein Fin mehr.

Andere Frage: Kann man diese Feinwaage auch irgendwo anders als in ebay bestellen? Ich habe

---

Riesenprobleme mit dem Lieferanten. Der hat an die falsche Hausnummer geliefert und weiß nicht weiter. Ich glaube der versteht so gut wie kein Deutsch meiner meinung nach schon, ist aber nicht so heftig. War bei mir unter fin ebenfalls so (aber viel heftiger).

---

---

Subject: Aw: RU-Anwenderthread  
Posted by [Mister X.](#) on Thu, 26 Jun 2014 08:39:19 GMT  
[View Forum Message](#) <> [Reply to Message](#)

---

Ok da bin ich erleichtert

---

---

Subject: Aw: RU-Anwenderthread  
Posted by [egal123](#) on Thu, 26 Jun 2014 08:44:19 GMT  
[View Forum Message](#) <> [Reply to Message](#)

---

padesch schrieb am Thu, 26 June 2014 10:35egal123 schrieb am Thu, 26 June 2014 10:164  
Anwendung:

heftiges Shedding

muss dazu sagen, dass ich fin vor 9 tagen abgesetzt habe. bei einer minidosis wohlgemerkt. dh halbwertszeit wird eine andere sein.

positiv: kein oder kaum jucken. kopfhaut füllt sich gut an. normalerweise gibt es bei mir eine korrelation zwischen juckreiz u haarausfall.

Zu den NW`s: soweit kaum welche bemerkbar, kein Brainfog, Sperma schaut gut aus lol, ABER ab und an leichtes bzw. minimales aber dennoch bemerkbares ziehen im brustwarzenbereich u hoden (muss aber nix bedeuten, ich erwähns einfach mal)

Ich hoff das Shedding hat nix mit fin zu tun  
du bist doch lange genug dabei um zu wissen dass das stuss ist was du hier schreibst.

Das Hodenziehen könnte vom Fin absetzen kommen, ist bei mir auch post 6-7 Tage bei der Finpause

hehe ... du musst meinen beitrage genau lesen. ich hab es ja nicht 100 pro auf ru geschoben^...  
"muss aber nix bedeuten, ich erwähns einfach mal"

ehrlich gesagt wert ich das shedding ebenfalls als gutes zeichen, solange es durch ru ausgelöst ist

so fühl ich mich ja top. hab ja deutlich geschrieben dass ich kaum NW`s bemerk`

---

---

Subject: Aw: RU-Anwenderthread  
Posted by [ru-power](#) on Thu, 26 Jun 2014 08:45:31 GMT  
[View Forum Message](#) <> [Reply to Message](#)

---

das ist nicht durch RU ausgelöst, da viel zu früh. Eher hat Fin bei dir einfach nicht gescheit gewirkt  
Bei mir war das nach ca 6-8 Wochen

---

Subject: Aw: RU-Anwenderthread  
Posted by [egal123](#) on Thu, 26 Jun 2014 08:48:02 GMT  
[View Forum Message](#) <> [Reply to Message](#)

---

padesch schrieb am Thu, 26 June 2014 10:45das ist nicht durch RU ausgelöst, da viel zu früh.  
Eher hat Fin bei dir einfach nicht gescheit gewirkt  
Bei mir war das nach ca 6-8 Wochen

mal abwarten u tee trinken, eventuell war das voreilig

---

Subject: Aw: RU-Anwenderthread  
Posted by [Intoleranz1](#) on Thu, 26 Jun 2014 09:03:00 GMT  
[View Forum Message](#) <> [Reply to Message](#)

---

sagt mal bitte was zu der fertigen lösung die man bestellen kann.

und wie lange hält das 5 gramm pulver bei einmaliger anwendung von 50 mg.

---

Subject: Aw: RU-Anwenderthread  
Posted by [ru-power](#) on Thu, 26 Jun 2014 09:25:46 GMT  
[View Forum Message](#) <> [Reply to Message](#)

---

Intoleranz1 schrieb am Thu, 26 June 2014 11:03sagt mal bitte was zu der fertigen lösung die man bestellen kann.

und wie lange hält das 5 gramm pulver bei einmaliger anwendung von 50 mg.  
kannst du nicht rechnen? hier sind echt die unglaublichsten leute unterwegs

die fertige lösung ist nur geldverschwendung und du weißt nicht wieviel da wirklich drin ist.  
pulver in flüssigkeit geben wirst du wohl noch hinbekommen

zur fertigen lösung noch: bei vielen laufen die behälter während des versandes wohl aus,  
daher eher ungeeignet

---

Subject: Aw: RU-Anwenderthread  
Posted by [Intoleranz1](#) on Thu, 26 Jun 2014 09:32:48 GMT  
[View Forum Message](#) <> [Reply to Message](#)

---

Ok, die Frage war echt mal bescheuert

welches bifon holt ihr? hatte mal eins in der apotheke bestellt und die flasche war richtiger dreck.. hätte sie aufschneiden müssen um es umzufüllen weil es echt nur so tröpfchenweise rauskam.

muss das gemischte ru/bifon auch in die kühltruhe oder nur das pulver?

---

---

Subject: Aw: RU-Anwenderthread  
Posted by [Linkz](#) on Thu, 26 Jun 2014 09:34:02 GMT  
[View Forum Message](#) <> [Reply to Message](#)

---

Was willst du darüber hören?

Gibt's halt in 3/5/8% mit 50ml Inhalt pro Flasche.

Wie lange das reicht kommt natürlich darauf an, wie viel du pro Anwendung (1mal oder 2mal täglich?) benutzen willst/musst, und welche Fläche es zu bedecken gilt! Woher sollen wir das wissen

Selbiges mit dem 5gr Pulver^^

Und LOL zu dem Teil mit dem Postboten. Als wenn der weiß was AnagenInc ist bzw. was die vertreiben. Vor allem auch die Leute aus deinem Dorf .

Manchmal kann ich hier echt nur facepalmen, no offense.

edit// Ninjad by padesch

---

---

Subject: Aw: RU-Anwenderthread  
Posted by [Mister X.](#) on Thu, 26 Jun 2014 09:39:09 GMT  
[View Forum Message](#) <> [Reply to Message](#)

---

Wie sieht es mit dieser Feinwaage aus. Krieg ich die auch woanders als in Ebay?

---

---

Subject: Aw: RU-Anwenderthread  
Posted by [Linkz](#) on Thu, 26 Jun 2014 09:41:10 GMT  
[View Forum Message](#) <> [Reply to Message](#)

---

Das wüsste ich allerdings auch gern !

Ich meide ebay aus diversen Gründen.

---

---

Subject: Aw: RU-Anwenderthread  
Posted by [mexo](#) on Thu, 26 Jun 2014 09:50:12 GMT  
[View Forum Message](#) <> [Reply to Message](#)

---

Bei den letzten Fragen hier kann man echt nur den Kopf schütteln.

Die Feinwaage gibt es auch bei Amazon. (G&G FC20)  
Wie lange 5g bei Verwendung von 50mg reichen, darfst du schön selbst berechnen und dich freuen, wenn du nicht im Forum gesperrt wirst.  
Zu Bifon: Es gibt nur ein richtiges Produkt und da ist die Flasche halt so, dass es nur tröpfchenweise rauskommt.

---

Subject: Aw: RU-Anwenderthread  
Posted by [ru-power](#) on Thu, 26 Jun 2014 09:52:50 GMT  
[View Forum Message](#) <> [Reply to Message](#)

---

mexo schrieb am Thu, 26 June 2014 11:50Bei den letzten Fragen hier kann man echt nur den Kopf schütteln.

Die Feinwaage gibt es auch bei Amazon. (G&G FC20)  
Wie lange 5g bei Verwendung von 50mg reichen, darfst du schön selbst berechnen und dich freuen, wenn du nicht im Forum gesperrt wirst.  
Zu Bifon: Es gibt nur ein richtiges Produkt und da ist die Flasche halt so, dass es nur tröpfchenweise rauskommt.

einfach mit einer Schere den Einsatz aus der Bifonflasche entfernen, fertig^^

---

---

Subject: Aw: RU-Anwenderthread  
Posted by [Linkz](#) on Thu, 26 Jun 2014 10:01:34 GMT  
[View Forum Message](#) <> [Reply to Message](#)

---

mexo schrieb am Thu, 26 June 2014 11:50Die Feinwaage gibt es auch bei Amazon. (G&G FC20)



Danke Bro!

---

---

Subject: Aw: RU-Anwenderthread  
Posted by [Mister X.](#) on Thu, 26 Jun 2014 10:18:37 GMT  
[View Forum Message](#) <> [Reply to Message](#)

---

Ist diese Waage ok:

[http://www.amazon.de/Kalibriergewicht-Taschenwaage-Feinwaage-Digitalwaage-Goldwaage/dp/B00372YUKO/ref=sr\\_1\\_1?ie=UTF8&qid=1403777850&sr=8-1&keywords=feinwaage](http://www.amazon.de/Kalibriergewicht-Taschenwaage-Feinwaage-Digitalwaage-Goldwaage/dp/B00372YUKO/ref=sr_1_1?ie=UTF8&qid=1403777850&sr=8-1&keywords=feinwaage)

---

---

Subject: Aw: RU-Anwenderthread  
Posted by [ru-power](#) on Thu, 26 Jun 2014 10:35:28 GMT  
[View Forum Message](#) <> [Reply to Message](#)

---

Mister. X schrieb am Thu, 26 June 2014 12:18Ist diese Waage ok:

[http://www.amazon.de/Kalibriergewicht-Taschenwaage-Feinwaage-Digitalwaage-Goldwaage/dp/B00372YUKO/ref=sr\\_1\\_1?ie=UTF8&qid=1403777850&sr=8-1&keywords=feinwaage](http://www.amazon.de/Kalibriergewicht-Taschenwaage-Feinwaage-Digitalwaage-Goldwaage/dp/B00372YUKO/ref=sr_1_1?ie=UTF8&qid=1403777850&sr=8-1&keywords=feinwaage)  
zu ungenau, 0,001g Feinwaage würd ich nehmen

---

---

Subject: Aw: RU-Anwenderthread  
Posted by [Kahlschläger](#) on Thu, 26 Jun 2014 11:22:27 GMT  
[View Forum Message](#) <> [Reply to Message](#)

---

@ Intoleranz 1: Habe eine fertige Mischung, ist nat. teurer, erspart dir aber zum ersten Ausprobieren 10faches bestellen diverser Instrumente. Gute Gläser haste dadurch schon, Bezahlung per PayPal, 7Tage Lieferzeit, kleiner Karton, allein mit meiner Adresse ohne Hinweis auf den Inhalt. Innen die Lieferung + Rechnung, eingepackt in Schaumstoff und Zipp-Beutel um die Flaschen. Kann ich dahingehend und v.a zum Anfang sehr empfehlen.

Weiß noch einer Rat bzgl. meines obigen Posts ?

---

---

Subject: Aw: RU-Anwenderthread  
Posted by [ru-power](#) on Thu, 26 Jun 2014 11:26:09 GMT  
[View Forum Message](#) <> [Reply to Message](#)

---

Kahlschläger schrieb am Thu, 26 June 2014 13:22@ Intoleranz 1: Habe eine fertige Mischung, ist nat. teurer, erspart dir aber zum ersten Ausprobieren 10faches bestellen diverser Instrumente.

---

Gute Gläser haste dadurch schon, Bezahlung per PayPal, 7Tage Lieferzeit, kleiner Karton, allein mit meiner Adresse ohne Hinweis auf den Inhalt. Innen die Lieferung + Rechnung, eingepackt in Schaumstoff und Zipp-Beutel um die Flaschen. Kann ich dahingehend und v.a zum Anfang sehr empfehlen.

Weiß noch einer Rat bzgl. meines obigen Posts ?  
Zeitaufwand dafür ca 5min^^ aber jedem seins

---

---

Subject: Aw: RU-Anwenderthread  
Posted by [Intoleranz1](#) on Thu, 26 Jun 2014 12:18:53 GMT  
[View Forum Message](#) <> [Reply to Message](#)

---

danke kahlschläger.  
bin ja mal gespannt ob es wirkt. bei einigen kommen ja anscheinend echt schon nach wenigen Wochen neue Haare und bei anderen geht absolut garnichts. ich hoffe mal das beste für mich.

---

---

Subject: Aw: RU-Anwenderthread  
Posted by [opti](#) on Thu, 26 Jun 2014 12:26:38 GMT  
[View Forum Message](#) <> [Reply to Message](#)

---

Mister. X schrieb am Thu, 26 June 2014 12:18Ist diese Waage ok:

[http://www.amazon.de/Kalibriergewicht-Taschenwaage-Feinwaage-Digitalwaage-Goldwaage/dp/B00372YUKO/ref=sr\\_1\\_1?ie=UTF8&qid=1403777850&sr=8-1&keywords=feinwaage](http://www.amazon.de/Kalibriergewicht-Taschenwaage-Feinwaage-Digitalwaage-Goldwaage/dp/B00372YUKO/ref=sr_1_1?ie=UTF8&qid=1403777850&sr=8-1&keywords=feinwaage)

hab die gleiche ,wenn du dir für 10ml mischungen macht ist sie aufjedenfall gut..0,001 ist da unnötig

---

---

Subject: Aw: RU-Anwenderthread  
Posted by [ru-power](#) on Thu, 26 Jun 2014 12:28:24 GMT  
[View Forum Message](#) <> [Reply to Message](#)

---

opti schrieb am Thu, 26 June 2014 14:26Mister. X schrieb am Thu, 26 June 2014 12:18Ist diese Waage ok:

[http://www.amazon.de/Kalibriergewicht-Taschenwaage-Feinwaage-Digitalwaage-Goldwaage/dp/B00372YUKO/ref=sr\\_1\\_1?ie=UTF8&qid=1403777850&sr=8-1&keywords=feinwaage](http://www.amazon.de/Kalibriergewicht-Taschenwaage-Feinwaage-Digitalwaage-Goldwaage/dp/B00372YUKO/ref=sr_1_1?ie=UTF8&qid=1403777850&sr=8-1&keywords=feinwaage)

hab die gleiche ,wenn du dir für 10ml mischungen macht ist sie aufjedenfall gut..0,001 ist da unnötig  
so genau sind die billigen waagen leider nicht; selbst bei meiner 0,001er gibts heftige ungenauigkeiten. Wenn man eh eine kaufen muss würd ich einfach ne 0,001er kaufen und

---

fertig

---

---

Subject: Aw: RU-Anwenderthread  
Posted by [opti](#) on Thu, 26 Jun 2014 12:40:27 GMT  
[View Forum Message](#) <> [Reply to Message](#)

---

naja wenn du 30mg/ml machst und 10ml dann hast 300mg bzw 0,3g  
und die 0,01 g waagen variieren vll zwischen 0,29 oder 0,31 was jetzt auch nicht die welt ist  
  
aber hast recht wenn man 10euro mehr hat kann man auch sich eine 0,001er kaufen

---

---

Subject: Aw: RU-Anwenderthread  
Posted by [ru-power](#) on Thu, 26 Jun 2014 12:41:18 GMT  
[View Forum Message](#) <> [Reply to Message](#)

---

opti schrieb am Thu, 26 June 2014 14:40naja wenn du 30mg/ml machst und 10ml dann hast  
300mg bzw 0,3g  
und die 0,01 g waagen variieren vll zwischen 0,29 oder 0,31 was jetzt auch nicht die welt ist  
  
aber hast recht wenn man 10euro mehr hat kann man auch sich eine 0,001er kaufen  
sollte man mal andere substanzen nutzen wollen (CB,OC) brauch man die 0,001er sowieso.

---

---

Subject: Aw: RU-Anwenderthread  
Posted by [Sonic Boom](#) on Thu, 26 Jun 2014 13:17:11 GMT  
[View Forum Message](#) <> [Reply to Message](#)

---

15 Wochen RU (+ 5 Wochen Foligain & Ket)  
Bei mir sieht's weiterhin gut aus! Keine Haare mehr auf dem Kopfkissen (war vor RU 1 Jahr lang  
ne Katastrophe!!). Haare haben sich eindeutig verdichtet! Die vergrößerten Wirbel werden  
dichter. Ganzer Kopf wurde 2013, Anfang 2014 lichter! Mittlerweile sehe ich im Spiegel die  
Kopfhaut nicht mehr durchschimmern!

(Hätte im Mai 2013 Fin sofort absetzen sollen, als es nicht mehr wirkte und mit RU starten  
sollen! Hätte mir sehr viel Ärger erspart!!!)

---

---

Subject: Aw: RU-Anwenderthread  
Posted by [Linkz](#) on Thu, 26 Jun 2014 16:50:21 GMT  
[View Forum Message](#) <> [Reply to Message](#)

---

Minox

---

---

Subject: Aw: RU-Anwenderthread  
Posted by [Intoleranz1](#) on Thu, 26 Jun 2014 18:35:24 GMT  
[View Forum Message](#) <> [Reply to Message](#)

---

Bei mir ist die Front echt schlimm geworden. RU hilft da ja angeblich auch? Ab wann sieht man in der Regel erste Erfolge wenn es anschlägt?

@padesch

wie schlimm war dien status vorher eigtl?

---

Subject: Aw: RU-Anwenderthread  
Posted by [ru-power](#) on Thu, 26 Jun 2014 18:50:31 GMT  
[View Forum Message](#) <> [Reply to Message](#)

---

Intoleranz1 schrieb am Thu, 26 June 2014 20:35Bei mir ist die Front echt schlimm geworden. RU hilft da ja angeblich auch? Ab wann sieht man in der Regel erste Erfolge wenn es anschlägt?

@padesch

wie schlimm war dien status vorher eigtl?  
siehe pics in meinem thread

---

Subject: Aw: RU-Anwenderthread  
Posted by [Eels](#) on Thu, 26 Jun 2014 18:57:39 GMT  
[View Forum Message](#) <> [Reply to Message](#)

---

Intoleranz1 schrieb am Thu, 26 June 2014 20:35Bei mir ist die Front echt schlimm geworden. RU hilft da ja angeblich auch? Ab wann sieht man in der Regel erste Erfolge wenn es anschlägt?

@padesch

wie schlimm war dien status vorher eigtl?  
Würde sagen nach gut 4 Monaten solltest du die ersten Erfolge sehen.Falls du Responder bist.Bei mir wars nach gut 3 Monaten der Fall.Bin jetzt selber schon ein halbes Jahr dabei,und die Front hat sich deutlich verdichtet.

---

Subject: Aw: RU-Anwenderthread  
Posted by [ru-power](#) on Thu, 26 Jun 2014 18:59:45 GMT  
[View Forum Message](#) <> [Reply to Message](#)

---

Eels schrieb am Thu, 26 June 2014 20:57Intoleranz1 schrieb am Thu, 26 June 2014 20:35Bei mir ist die Front echt schlimm geworden. RU hilft da ja angeblich auch? Ab wann sieht man in der Regel erste Erfolge wenn es anschlägt?

@padesch

wie schlimm war dien status vorher eigtl?

Würde sagen nach gut 4 Monaten solltest du die ersten Erfolge sehen.Falls du Responder bist.Bei mir wars nach gut 3 Monaten der Fall.Bin jetzt selber schon ein halbes Jahr dabei,und die Front hat sich deutlich verdichtet.

so würde ich das auch einschätzen. Bei mir hat sich mehr in der Front als im Tonsurbereich getan. Insgesamt ein langsamer, aber zumindest momentna immer noch positiver Trend.

---

---

Subject: Aw: RU-Anwenderthread

Posted by [Intoleranz1](#) on Thu, 26 Jun 2014 19:01:21 GMT

[View Forum Message](#) <> [Reply to Message](#)

---

incl. geheimratsecken?

---

---

Subject: Aw: RU-Anwenderthread

Posted by [ru-power](#) on Thu, 26 Jun 2014 19:02:06 GMT

[View Forum Message](#) <> [Reply to Message](#)

---

Intoleranz1 schrieb am Thu, 26 June 2014 21:01incl. geheimratsecken?  
hab keine GHEs.

---

---

Subject: Aw: RU-Anwenderthread

Posted by [Eels](#) on Thu, 26 Jun 2014 19:28:41 GMT

[View Forum Message](#) <> [Reply to Message](#)

---

padesch schrieb am Thu, 26 June 2014 20:59Eels schrieb am Thu, 26 June 2014 20:57Intoleranz1 schrieb am Thu, 26 June 2014 20:35Bei mir ist die Front echt schlimm geworden. RU hilft da ja angeblich auch? Ab wann sieht man in der Regel erste Erfolge wenn es anschlägt?

@padesch

wie schlimm war dien status vorher eigtl?

Würde sagen nach gut 4 Monaten solltest du die ersten Erfolge sehen.Falls du Responder bist.Bei mir wars nach gut 3 Monaten der Fall.Bin jetzt selber schon ein halbes Jahr dabei,und die Front hat sich deutlich verdichtet.

so würde ich das auch einschätzen. Bei mir hat sich mehr in der Front als im Tonsurbereich getan. Insgesamt ein langsamer, aber zumindest momentna immer noch positiver Trend.

Bei mir auch.Im Frontbereich schlägt es wirklich absolut top an.Bin der Meinung das man mit einer vernünftigen Einnahme von Fin oral(zb jeden 3 Tag 1mg)die Haare halten kann,und mit RU/Bifon in einer angemessenen Dosierung nach einigen Monaten Neuwuchs erreichen kann.Bei mir funktioniert diese Kombi jedenfalls sehr gut.Bin aber auch immer noch am überlegen ob ich

zu RU allenfalls noch Dut dazugeben soll. Vielleicht bringt das ja noch mal etwas.

---

---

Subject: Dauermedikation unter RU?

Posted by [kumulu](#) on Fri, 27 Jun 2014 08:48:11 GMT

[View Forum Message](#) <> [Reply to Message](#)

---

Hi,

nimmt von den RU Anwendern jemand regelmäßig Medikamente (z.B. Blutdrucksenker) zu sich?

Nehme Blutdrucksenker und bin mir nicht ganz sicher, ob ich RU wagen soll, wegen möglicher Wechselwirkungen mit den RU Metaboliten....

Wäre sehr hilfreich, wenn jemand hier seine Erfahrung posten könnte, gerne auch per PM, aber ist glaube ich grundsätzlich für jeden Dauermedi-patienten interessant!

danke und lg

---

---

Subject: Aw: Dauermedikation unter RU?

Posted by [Eels](#) on Sat, 28 Jun 2014 13:44:27 GMT

[View Forum Message](#) <> [Reply to Message](#)

---

RU scheint bei anageninc momentan ausverkauft zu sein. nur k&b Lösung ist erhältlich.

---

---

Subject: Aw: RU-Anwenderthread

Posted by [chrìbe](#) on Sat, 28 Jun 2014 13:49:24 GMT

[View Forum Message](#) <> [Reply to Message](#)

---

Availability: In stock

Nö ist noch zu haben. Kommt mir aber irgendwie billiger vor.

---

---

Subject: Aw: RU-Anwenderthread

Posted by [Eels](#) on Sat, 28 Jun 2014 13:52:12 GMT

[View Forum Message](#) <> [Reply to Message](#)

---

sorry, ja natürlich sales und nicht sold out

---

---

Subject: Aw: RU-Anwenderthread

---

Posted by [Intoleranz1](#) on Sat, 28 Jun 2014 14:00:27 GMT

[View Forum Message](#) <> [Reply to Message](#)

---

Angenommen ich bekomme Neuwuchs von RU. Mein Haarausfall ist ja gestoppt - würden die neu gewachsenen Haare bleiben wenn ich Ru wieder absetze?

---

Subject: Aw: RU-Anwenderthread

Posted by [chribe](#) on Sat, 28 Jun 2014 14:01:28 GMT

[View Forum Message](#) <> [Reply to Message](#)

---

Wahrscheinlich nicht.

---

Subject: Aw: RU-Anwenderthread

Posted by [opti](#) on Sat, 28 Jun 2014 14:20:31 GMT

[View Forum Message](#) <> [Reply to Message](#)

---

Intoleranz1 schrieb am Sat, 28 June 2014 16:00Angenommen ich bekomme Neuwuchs von RU. Mein Haarausfall ist ja gestoppt - würden die neu gewachsenen Haare bleiben wenn ich Ru wieder absetze?

nein

---

Subject: Aw: RU-Anwenderthread

Posted by [Intoleranz1](#) on Sat, 28 Jun 2014 14:45:14 GMT

[View Forum Message](#) <> [Reply to Message](#)

---

Oh wow. Wieso das denn?

---

Subject: Aw: RU-Anwenderthread

Posted by [ru-power](#) on Sat, 28 Jun 2014 14:48:04 GMT

[View Forum Message](#) <> [Reply to Message](#)

---

Intoleranz1 schrieb am Sat, 28 June 2014 16:45Oh wow. Wieso das denn?  
du bist der 2te Dr.Klekko und Norwood

Was ist wenn man Minox absetzt.. wenn man FIn absetzt. So ist es nun mal mit allem. Außer du nimmst was potenteres, dann bleiben die Haare logischerweise

---

Subject: Aw: RU-Anwenderthread

Posted by [Intoleranz1](#) on Sat, 28 Jun 2014 14:56:34 GMT

[View Forum Message](#) <> [Reply to Message](#)

---

Ganz ehrlich? Keine Ahnung was ist wenn man Fin oder so absetzt. Hab das nie genommen.

Die Haare werden dann nur durch RU gehalten meint ihr? Verstehe nicht wieso das so ist.

Und wer zur Hölle ist Dr Klekko?

---

---

Subject: Aw: RU-Anwenderthread

Posted by [ru-power](#) on Sat, 28 Jun 2014 15:02:08 GMT

[View Forum Message](#) <> [Reply to Message](#)

---

dafür bist du schon lange genug und ausgiebig hier im Forum unterwegs..

ja so ist es

---

---

Subject: Aw: RU-Anwenderthread

Posted by [Intoleranz1](#) on Sat, 28 Jun 2014 15:16:16 GMT

[View Forum Message](#) <> [Reply to Message](#)

---

ist 100%ig so? hast du eigene erfahrungen damit? du musst den ganzen dreck den du nimmst also bis an dein lebensende nehmen? ist ja voll kacke.

kann man ganz ganz knapp erklären wieso die wieder ausfallen? ich meine mein haarausfall ist auch ohne medikamente gestoppt. wieso können die haare nachdem sie nen "push" bekommen haben und wieder zu wachsen begannen wieder ausfallen?

---

---

Subject: Aw: RU-Anwenderthread

Posted by [opti](#) on Sat, 28 Jun 2014 15:18:12 GMT

[View Forum Message](#) <> [Reply to Message](#)

---

wenn dein ha gestoppt ist was machst dann noch hier?

Wenn du die medikamente nicht nimmst bindet das DHT wieder an die Rezeptoren und die haare fallen wieder aus, ist ja logisch.

---

---

Subject: Aw: RU-Anwenderthread

Posted by [Intoleranz1](#) on Sat, 28 Jun 2014 15:28:59 GMT

[View Forum Message](#) <> [Reply to Message](#)

---

Gestoppt heißt noch lange nicht das alles gut ist.

---

---



Subject: Aw: RU-Anwenderthread  
Posted by [opti](#) on Sat, 28 Jun 2014 15:36:31 GMT  
[View Forum Message](#) <> [Reply to Message](#)

---

Intoleranz1 schrieb am Sat, 28 June 2014 17:28 Gestoppt heißt noch lange nicht das alles gut ist.

dann lass dir ne ht machen und gut is

---

Subject: Aw: RU-Anwenderthread  
Posted by [Intoleranz1](#) on Sat, 28 Jun 2014 15:54:01 GMT  
[View Forum Message](#) <> [Reply to Message](#)

---

hab eine hinter mir. leider hat der arzt verkackt.  
nach deiner erklärung versteh ich es trotzdem nicht. mein haarausfall ist ja gestoppt. falls ru die haare wieder aktivieren könnte wird sich ja nich das dht an die wurzel hängen genau bei den neuen haaren und die alten würden verschont bleiben?

---

Subject: Aw: RU-Anwenderthread  
Posted by [Rosso](#) on Sat, 28 Jun 2014 16:03:37 GMT  
[View Forum Message](#) <> [Reply to Message](#)

---

Wenn RU irgendwas positives für deine Haare tut, dann nur und ausschließlich weil es die Androgene blockt. Setzt du RU ab, werden die Androgene nicht mehr geblockt und die Haare fallen wieder aus.

---

Subject: Aw: RU-Anwenderthread  
Posted by [opti](#) on Sat, 28 Jun 2014 20:56:22 GMT  
[View Forum Message](#) <> [Reply to Message](#)

---

hat egt. iwer mal seine T/DHT werte checken lassen während des RU regimens?

---

Subject: Aw: RU-Anwenderthread  
Posted by [schubidu21](#) on Sun, 29 Jun 2014 12:08:15 GMT  
[View Forum Message](#) <> [Reply to Message](#)

---

Hallo,

würde auch gerne RU probieren.  
Wie sieht es aus mit der fertigen RU Solution?  
Könnte ich die zur längeren Haltbarkeit auch in den Gefrierer packen?  
Habe vor mir 2x50ml a 5% zu bestellen für ca. halbes Jahr Anwendung.

---

Eine Flasche würde ich erst nach ca. 3 Monaten anbrechen. Daher die Frage wie ich diese möglichst lange haltbar mache.

---

---

Subject: Aw: RU-Anwenderthread  
Posted by [Lyxor](#) on Sun, 29 Jun 2014 19:30:40 GMT  
[View Forum Message](#) <> [Reply to Message](#)

---

+++++Update+++++

Mal ein kleines Update von mir. Bin jetzt seit guten 5 Monaten dabei, angefangen mit 2%, mittlerweile bei 3% RU angelangt. Ganz subjektiv kann ich keinerlei Veränderungen feststellen. Täglich immer noch an die 100 Haare, die ausfallen...und auch an der Front hat sich nichts verändert (eher im Gegenteil: würde sagen, der HA schreitet stetig voran).

Nun mein Frage: Weitermachen? Dosis erhöhen? Oder akzeptieren und sein lassen?

---

---

Subject: Aw: RU-Anwenderthread  
Posted by [Haar2O](#) on Sun, 29 Jun 2014 20:57:51 GMT  
[View Forum Message](#) <> [Reply to Message](#)

---

RanDee schrieb am Sun, 29 June 2014 21:30+++++Update+++++

Mal ein kleines Update von mir. Bin jetzt seit guten 5 Monaten dabei, angefangen mit 2%, mittlerweile bei 3% RU angelangt. Ganz subjektiv kann ich keinerlei Veränderungen feststellen. Täglich immer noch an die 100 Haare, die ausfallen...und auch an der Front hat sich nichts verändert (eher im Gegenteil: würde sagen, der HA schreitet stetig voran).

Nun mein Frage: Weitermachen? Dosis erhöhen? Oder akzeptieren und sein lassen?

Nach 5 monaten sollte langsam was passieren. Du kannst ja nochmal eine höhere Dosis versuchen und dann abwägen.

Wenn ich den Thread überfliege muss ich feststellen dass die Ergebnisse bzw Verläufe alles andere als positiv sind bis auf 1-2 Ausnahmen (Padesch und Sonic Boom zähle ich aufgrund schlecht möglicher objektiver Einschätzung nicht mit)

Auch bei mir verbessert es sich zusehends, die Haare in den GHE`s werden immer mehr und länger, allerdings kann ich nicht zu 100% sagen dass dies der Effekt von RU ist oder Minox+PO. Ich werde ab heute RU absetzen um das zu überprüfen, sollten die Haare bestehen bleiben bzw sich der Status trotz absetzen weiter verbessern kann man davon ausgehen dass RU ein sinnfreies Mitglied des Regimens ist.

---

---

Subject: Aw: RU-Anwenderthread  
Posted by [ru-power](#) on Sun, 29 Jun 2014 21:28:44 GMT  
[View Forum Message](#) <> [Reply to Message](#)

---

Haar2O schrieb am Sun, 29 June 2014 22:57RanDee schrieb am Sun, 29 June 2014 21:30+++++Update+++++

Mal ein kleines Update von mir. Bin jetzt seit guten 5 Monaten dabei, angefangen mit 2%, mittlerweile bei 3% RU angelangt. Ganz subjektiv kann ich keinerlei Veränderungen feststellen. Täglich immer noch an die 100 Haare, die ausfallen...und auch an der Front hat sich nichts verändert (eher im Gegenteil: würde sagen, der HA schreitet stetig voran).

Nun mein Frage: Weitermachen? Dosis erhöhen? Oder akzeptieren und sein lassen?

Nach 5 monaten sollte langsam was passieren. Du kannst ja nochmal eine höhere Dosis versuchen und dann abwägen.

Wenn ich den Thread überfliege muss ich feststellen dass die Ergebnisse bzw Verläufe alles andere als positiv sind bis auf 1-2 Ausnahmen (Padesch und Sonic Boom zähle ich aufgrund schlecht möglicher objektiver Einschätzung nicht mit)

Auch bei mir verbessert es sich zusehends, die Haare in den GHE`s werden immer mehr und länger, allerdings kann ich nicht zu 100% sagen dass dies der Effekt von RU ist oder Minox+PO. Ich werde ab heute RU absetzen um das zu überprüfen, sollten die Haare bestehen bleiben bzw sich der Status trotz absetzen weiter verbessern kann man davon ausgehen dass RU ein sinnfreies Mitglied des Regimens ist.  
gibt ja noch einige andere bei denen es scheinbar was bringt

---

---

Subject: Aw: RU-Anwenderthread  
Posted by [Mister X.](#) on Sun, 29 Jun 2014 21:30:07 GMT  
[View Forum Message](#) <> [Reply to Message](#)

---

In den Ami-Foren bringt es doch so gut wie jedem was oder?

---

---

Subject: Aw: RU-Anwenderthread  
Posted by [ru-power](#) on Sun, 29 Jun 2014 21:35:42 GMT  
[View Forum Message](#) <> [Reply to Message](#)

---

Mister. X schrieb am Sun, 29 June 2014 23:30In den Ami-Foren bringt es doch so gut wie jedem was oder?  
bei dem einen so, bei dem anderen so

---

---

Subject: Aw: RU-Anwenderthread  
Posted by [Haar2O](#) on Sun, 29 Jun 2014 21:37:24 GMT

---

[View Forum Message](#) <> [Reply to Message](#)

---

padesch schrieb am Sun, 29 June 2014 23:28 Haar2O schrieb am Sun, 29 June 2014 22:57 RanDee schrieb am Sun, 29 June 2014 21:30+++++Update++++

Mal ein kleines Update von mir. Bin jetzt seit guten 5 Monaten dabei, angefangen mit 2%, mittlerweile bei 3% RU angelangt. Ganz subjektiv kann ich keinerlei Veränderungen feststellen. Täglich immer noch an die 100 Haare, die ausfallen...und auch an der Front hat sich nichts verändert (eher im Gegenteil: würde sagen, der HA schreitet stetig voran).

Nun mein Frage: Weitermachen? Dosis erhöhen? Oder akzeptieren und sein lassen?

Nach 5 monaten sollte langsam was passieren. Du kannst ja nochmal eine höhere Dosis versuchen und dann abwägen.

Wenn ich den Thread überfliege muss ich feststellen dass die Ergebnisse bzw Verläufe alles andere als positiv sind bis auf 1-2 Ausnahmen (Padesch und Sonic Boom zähle ich aufgrund schlecht möglicher objektiver Einschätzung nicht mit)

Auch bei mir verbessert es sich zusehends, die Haare in den GHE`s werden immer mehr und länger, allerdings kann ich nicht zu 100% sagen dass dies der Effekt von RU ist oder Minox+PO. Ich werde ab heute RU absetzen um das zu überprüfen, sollten die Haare bestehen bleiben bzw sich der Status trotz absetzen weiter verbessern kann man davon ausgehen dass RU ein sinnfreies Mitglied des Regimens ist.

gibt ja noch einige andere bei denen es scheinbar was bringt

Wer? Zumindest in diesem Forum und diesem Thread ist es sehr überschaubar was positive Rückmeldungen angeht.

---

Subject: Aw: RU-Anwenderthread  
Posted by [Intoleranz1](#) on Mon, 30 Jun 2014 19:08:12 GMT  
[View Forum Message](#) <> [Reply to Message](#)

---

Kann ich Ket, Progesteron und Ru eigentlich alles zusammenmischen und nehmen oder sollte man das mit Abstand nehmen?

---

Subject: Aw: RU-Anwenderthread  
Posted by [chribe](#) on Tue, 01 Jul 2014 07:20:39 GMT  
[View Forum Message](#) <> [Reply to Message](#)

---

Evtl. sollten die bei denen RU nicht wirkt, es mal unter der Folie versuchen oder alternativ PG beimischen.

---

Subject: Aw: RU-Anwenderthread

Posted by [HasteMaNeMark](#) on Tue, 01 Jul 2014 07:32:19 GMT

[View Forum Message](#) <> [Reply to Message](#)

---

Hat eigentlich schon mal jemand hier RU nach einer gewissen Zeit abgesetzt oder konnte es eine Weile nicht nehmen? Was ist dann passiert?

Man liest in Amiforen immer wieder davon, dass RU eventuell die Sensibilität der Rezeptoren erhöht.

---

---

Subject: Aw: RU-Anwenderthread

Posted by [ru-power](#) on Tue, 01 Jul 2014 08:48:38 GMT

[View Forum Message](#) <> [Reply to Message](#)

---

chribe schrieb am Tue, 01 July 2014 09:20Evtl. sollten die bei denen RU nicht wirkt, es mal unter der Folie versuchen oder alternativ PG beimischen.  
oder die alk-pg variante probieren

seitdem ich die RU-Bifon-PG Variante nutze und meinen KOpf regelrecht einnässe ist der HA nochmal zurückgegangen  
nicht umsonst brauchen manche anscheinend höhere Konzentrationen

---

---

Subject: Aw: RU-Anwenderthread

Posted by [Mister X.](#) on Tue, 01 Jul 2014 09:06:12 GMT

[View Forum Message](#) <> [Reply to Message](#)

---

Hi padesch,

wie sieht denn deine RU-Bifon-PG Mischung aus und wie oft trägt du sie auf?

---

---

Subject: Aw: RU-Anwenderthread

Posted by [humboldt](#) on Tue, 01 Jul 2014 12:15:47 GMT

[View Forum Message](#) <> [Reply to Message](#)

---

HasteMaNeMark schrieb am Tue, 01 July 2014 09:32Hat eigentlich schon mal jemand hier RU nach einer gewissen Zeit abgesetzt oder konnte es eine Weile nicht nehmen? Was ist dann passiert?

Man liest in Amiforen immer wieder davon, dass RU eventuell die Sensibilität der Rezeptoren erhöht.

Ich..ja. Konnte es nicht mehr nehmen wegen Herzschmerzen, die immer stärker wurden. Mittlerweile sind sie komplett verschwunden, das war echt ein gruseliges Gefühl.

---

Was meinst du genau damit, was das für Konsequenzen haben soll? Dass der Haarausfall bei erhöhter Rezeptorensensibilität dann stärker wird als vor RU und man im Anwendungsverlauf immer weiter die Dosis erhöhen muss?

Ich glaub auch, RU wird in der Wirkung überschätzt. Hat ja Haar2O schon geschrieben..die positiven Feedbacks halten sich in Grenzen und man weiß aufgrund des experimentellen Status' immer noch nicht, wie es sich auf die Herzgesundheit auswirkt. Gerade die RU-Metaboliten mit der langen HWZ..

Unterm Strich kam bei mir wirkungstechnisch nichts an Fin oral ran, weder topisches Dut noch RU. Mit Fin wurde eine optische Wirkung wirklich am schnellsten sichtbar. Von den Nebenwirkungen wie gesagt mal abgesehen.

---

Subject: Aw: RU-Anwenderthread  
Posted by [opti](#) on Tue, 01 Jul 2014 13:01:25 GMT  
[View Forum Message](#) <> [Reply to Message](#)

HasteMaNeMark schrieb am Tue, 01 July 2014 09:32 Hat eigentlich schon mal jemand hier RU nach einer gewissen Zeit abgesetzt oder konnte es eine Weile nicht nehmen? Was ist dann passiert?

Man liest in Amiforen immer wieder davon, dass RU eventuell die Sensibilität der Rezeptoren erhöht.

sensibilität kannst bestimmt vermindern wenn du 3wochen on /1w off fährst..

---

Subject: Aw: RU-Anwenderthread  
Posted by [mcalex](#) on Tue, 01 Jul 2014 19:52:05 GMT  
[View Forum Message](#) <> [Reply to Message](#)

Kann man eigentlich erwarten, dass dieser:

<http://de.wikipedia.org/wiki/Datei:Androgensensibilitaet.JPG> Prozess eintreten kann, oder ist das mehr oder weniger ausgeschlossen?

Ich hab nämlich gerade in den GHE doch recht viele Vellushaare bekommen, aber kein einziges Terminalhaar (nach einigen Monaten Dut topisch, mittlerweile seit 10 Wochen RU)...

Insgesamt kann ich noch nicht sagen, ob das ganze wirklich was bringt. Mal kann ich mir an den Haaren ziehen und habe nicht eines in der Hand, manchmal aber auch wieder 4,5 Stück. Ob ich beim Duschen welche verliere, kann ich aufgrund meiner Haarstruktur und Länge nicht sagen. Habe ein 2. mal RU geordert und werde das Regimen so bis dieses alle ist weiterführen. Wenn sich dann keine Besserung zeigt, kann ich es wohl vergessen und werde dann langsam aber sicher den Kampf aufgeben.

Blöde Nebenfrage: Durch Fin oral etc. gehen ja ein bisschen(!) die "männlichen", eher kantigen Gesichtszüge verloren. Wenn ich Fotos von mir anschau sehe ich, dass mir das natürlich auch passiert ist. Wenn ich das Regimen ganz beende -> bildet sich das dann zurück, oder bleibt dieses Nebenwirkung dann für immer bestehen?

Subject: Aw: RU-Anwenderthread  
Posted by [opti](#) on Tue, 01 Jul 2014 20:14:21 GMT  
[View Forum Message](#) <> [Reply to Message](#)

---

mcalex schrieb am Tue, 01 July 2014 21:52 Kann man eigentlich erwarten, dass dieser:  
<http://de.wikipedia.org/wiki/Datei:Androgensensibilitaet.JPG> Prozess eintreten kann, oder ist das mehr oder weniger ausgeschlossen?

Ich hab nämlich gerade in den GHE doch recht viele Vellushaare bekommen, aber kein einziges Terminalhaar (nach einigen Monaten Dut topisch, mittlerweile seit 10 Wochen RU)...

Insgesamt kann ich noch nicht sagen, ob das ganze wirklich was bringt. Mal kann ich mir an den Haaren ziehen und habe nicht eines in der Hand, manchmal aber auch wieder 4,5 Stück. Ob ich beim Duschen welche verliere, kann ich aufgrund meiner Haarstruktur und Länge nicht sagen. Habe ein 2. mal RU geordert und werde das Regimen so bis dieses alle ist weiterführen. Wenn sich dann keine Besserung zeigt, kann ich es wohl vergessen und werde dann langsam aber sicher den Kampf aufgeben.

Blöde Nebenfrage: Durch Fin oral etc. gehen ja ein bisschen(!) die "männlichen", eher kantigen Gesichtszüge verloren. Wenn ich Fotos von mir anschau sehe ich, dass mir das natürlich auch passiert ist. Wenn ich das Regimen ganz beende -> bildet sich das dann zurück, oder bleibt dieses Nebenwirkung dann für immer bestehen?

neben dem bid was du gepostet hast steht :

Ein Körperhaar reagiert anders auf Androgene als ein Kopfhaar. Im Gegensatz zum Kopfhaar, dessen Wachstum bei vermehrter Androgenzufuhr zurückgeht, wird das Wachstum des Körperhaares stimuliert. Die Entwicklung vom Vellushaar zum Terminalhaar während der Pubertät basiert auf dieser Androgensensibilität.

Also denke nicht dass die haare durch RU gar nicht mehr wachsen:p  
vielleicht reagierst du auf dut topisch auch nicht gut?

Nutzt hier egt wer außer Haar20 RU in Minox?Müsste ja auch bestimmt ne woche halten...

hab grad bilder von meinen haaren wieder gemacht und der Zustand ist die letzten Monate durch was weiß ich ziemlich mies geworden seh ich grad ..hoffe RU kann da helfen

---

---

Subject: Aw: RU-Anwenderthread  
Posted by [hako1986](#) on Wed, 02 Jul 2014 01:10:09 GMT  
[View Forum Message](#) <> [Reply to Message](#)

---

Haar20 schrieb am Sun, 29 June 2014 22:57RanDee schrieb am Sun, 29 June 2014  
21:30+++++Update+++++

Mal ein kleines Update von mir. Bin jetzt seit guten 5 Monaten dabei, angefangen mit 2%, mittlerweile bei 3% RU angelangt. Ganz subjektiv kann ich keinerlei Veränderungen feststellen. Täglich immer noch an die 100 Haare, die ausfallen...und auch an der Front hat sich nichts verändert (eher im Gegenteil: würde sagen, der HA schreitet stetig voran).

Nun mein Frage: Weitermachen? Dosis erhöhen? Oder akzeptieren und sein lassen?

Nach 5 monaten sollte langsam was passieren. Du kannst ja nochmal eine höhere Dosis versuchen und dann abwägen.

Wenn ich den Thread überfliege muss ich feststellen dass die Ergebnisse bzw Verläufe alles andere als positiv sind bis auf 1-2 Ausnahmen (Padesch und Sonic Boom zähle ich aufgrund schlecht möglicher objektiver Einschätzung nicht mit)

Auch bei mir verbessert es sich zusehends, die Haare in den GHE`s werden immer mehr und länger, allerdings kann ich nicht zu 100% sagen dass dies der Effekt von RU ist oder Minox+PO. Ich werde ab heute RU absetzen um das zu überprüfen, sollten die Haare bestehen bleiben bzw sich der Status trotz absetzen weiter verbessern kann man davon ausgehen dass RU ein sinnfreies Mitglied des Regimens ist.

Also ich verfolge den Thread seit langem. Ich denke man sollte be RU58841 ruhig mal höhere Dosen versuchen.

Der Typ schreibt über sei Erfolge und auch über RU58841. Liest es euch.

<http://www.hairlosshelp.com/forums/messageview.cfm?catid=7&threadid=110276>

---

Subject: Aw: RU-Anwenderthread  
Posted by [Lyxor](#) on Wed, 02 Jul 2014 05:31:47 GMT  
[View Forum Message](#) <> [Reply to Message](#)

Wow der nutzt 100mg pro Tag

Ist halt die Frage, inwieweit eine höhere Dosis mehr NWs mit sich bringt. Aber 100mg find ich schon sehr hoch dosiert...

---

Subject: Aw: RU-Anwenderthread  
Posted by [egal123](#) on Wed, 02 Jul 2014 06:27:41 GMT  
[View Forum Message](#) <> [Reply to Message](#)

RanDee schrieb am Wed, 02 July 2014 07:31Wow der nutzt 100mg pro Tag

Ist halt die Frage, inwieweit eine höhere Dosis mehr NWs mit sich bringt. Aber 100mg find ich schon sehr hoch dosiert...

das ist eben das problem! höhere dosen steigern definitiv die gefahr von nw`s. selbst der eine



typ von "good looking loser" hat nw`s bei höheren dosen (200-250 mg) bemerkt u der preist ja ru, als das wundermittel schlecht hin

---

---

Subject: Aw: RU-Anwenderthread  
Posted by [Sonic Boom](#) on Wed, 02 Jul 2014 07:33:42 GMT  
[View Forum Message](#) <> [Reply to Message](#)

---

Ich hab jetzt bald 16 Wochen mit RU. Hab aber noch keinen 3 Wochen on/ 1 off Rhythmus. Möchte eben die 1 off Woche überbrücken mit irgendwas zusätzlichem (auch wenn's sinnfrei ist). Ne Woche gar nix machen, da hab ich Bamel! (Über 1 Jahr HA war dann schon ne Katastrophe!)

---

---

Subject: Aw: RU-Anwenderthread  
Posted by [chribe](#) on Wed, 02 Jul 2014 08:26:10 GMT  
[View Forum Message](#) <> [Reply to Message](#)

---

hako1986 schrieb am Wed, 02 July 2014 03:10 Haar2O schrieb am Sun, 29 June 2014 22:57 RanDee schrieb am Sun, 29 June 2014 21:30+++++Update+++++

Mal ein kleines Update von mir. Bin jetzt seit guten 5 Monaten dabei, angefangen mit 2%, mittlerweile bei 3% RU angelangt. Ganz subjektiv kann ich keinerlei Veränderungen feststellen. Täglich immer noch an die 100 Haare, die ausfallen...und auch an der Front hat sich nichts verändert (eher im Gegenteil: würde sagen, der HA schreitet stetig voran).

Nun mein Frage: Weitermachen? Dosis erhöhen? Oder akzeptieren und sein lassen?

Nach 5 monaten sollte langsam was passieren. Du kannst ja nochmal eine höhere Dosis versuchen und dann abwägen.

Wenn ich den Thread überfliege muss ich feststellen dass die Ergebnisse bzw Verläufe alles andere als positiv sind bis auf 1-2 Ausnahmen (Padesch und Sonic Boom zähle ich aufgrund schlecht möglicher objektiver Einschätzung nicht mit)  
Auch bei mir verbessert es sich zusehends, die Haare in den GHE`s werden immer mehr und länger, allerdings kann ich nicht zu 100% sagen dass dies der Effekt von RU ist oder Minox+PO. Ich werde ab heute RU absetzen um das zu überprüfen, sollten die Haare bestehen bleiben bzw sich der Status trotz absetzen weiter verbessern kann man davon ausgehen dass RU ein sinnfreies Mitglied des Regimens ist.

Also ich verfolge den Thread seit langem. Ich denke man sollte bei RU58841 ruhig mal höhere Dosen versuchen.  
Der Typ schreibt über sei Erfolge und auch über RU58841. Liest es euch.

Der benutzt auch PG in seiner Lösung. Ich denke da liegt der Knackpunkt bei vielen. Das Zeug kann nicht lang genug wirken auf der Haut, weil der Alc in der Lösung zu schnell verfliegt. Gerade die niedrig Dosieren sollten PG oder Folie nutzen oder am besten beides. Prinzipiell denke ich, dass so alle Topicals besser wirken.

edit: Sehe gerade das Sonic Foligain nutzt, dort ist 1,2-Propandiol enthalten, welches die Haut auch feucht hält und beim ihm scheint es zu wirken. Kp ob Bifon so was ähnliches enthält.

---

Subject: Aw: RU-Anwenderthread  
Posted by [Malledive](#) on Wed, 02 Jul 2014 08:37:08 GMT  
[View Forum Message](#) <> [Reply to Message](#)

pg= Propylenglycol, right? wo kauft ihr das? kann ich auch mein d-panthenol anstelle von Propylenglycol benutzen? hält die haut ähnlich lange feucht..

---

Subject: Aw: RU-Anwenderthread  
Posted by [opti](#) on Wed, 02 Jul 2014 08:59:28 GMT  
[View Forum Message](#) <> [Reply to Message](#)

PG kriegst bei Spinnrad oder dragonspice.btw Weingeist ist ja das gleiche wie Ethanol wenn man es bestellt?

---

Subject: Aw: RU-Anwenderthread  
Posted by [Sonic Boom](#) on Wed, 02 Jul 2014 09:39:57 GMT  
[View Forum Message](#) <> [Reply to Message](#)

Überlege mir das auch ob ich das noch dazu nehme....

---

Subject: Aw: RU-Anwenderthread  
Posted by [chrife](#) on Wed, 02 Jul 2014 10:33:32 GMT  
[View Forum Message](#) <> [Reply to Message](#)

Malledive schrieb am Wed, 02 July 2014 10:37pg= Propylenglycol, right? wo kauft ihr das? kann ich auch mein d-panthenol anstelle von Propylenglycol benutzen? hält die haut ähnlich lange feucht..

Amazon, ebay, etc.. Denke nicht das panthenol den selben Effekt hat. Ansonsten Folie.

---

---

Subject: Aw: RU-Anwenderthread  
Posted by [samy1.0](#) on Wed, 02 Jul 2014 13:18:26 GMT  
[View Forum Message](#) <> [Reply to Message](#)

---

Wie viel pg auf zb. 10ml?

---

---

Subject: Aw: RU-Anwenderthread  
Posted by [ru-power](#) on Wed, 02 Jul 2014 13:23:13 GMT  
[View Forum Message](#) <> [Reply to Message](#)

---

samy1.0 schrieb am Wed, 02 July 2014 15:18Wie viel pg auf zb. 10ml?  
1-1,5ml

---

---

Subject: Aw: RU-Anwenderthread  
Posted by [Piety](#) on Wed, 02 Jul 2014 15:30:50 GMT  
[View Forum Message](#) <> [Reply to Message](#)

---

Falls noch nicht genannt, hier gibts fertig angemischtes RU:  
<http://ru-solutions.com/index.php?route=common/home>

---

---

Subject: Aw: RU-Anwenderthread  
Posted by [Mister X.](#) on Wed, 02 Jul 2014 16:21:52 GMT  
[View Forum Message](#) <> [Reply to Message](#)

---

Ist die Seite von Piety vertrauenswürdig?

---

---

Subject: Aw: RU-Anwenderthread  
Posted by [ru-power](#) on Wed, 02 Jul 2014 16:48:26 GMT  
[View Forum Message](#) <> [Reply to Message](#)

---

Mister. X schrieb am Wed, 02 July 2014 18:21Ist die Seite von Piety vertrauenswürdig?  
sieht iwie aus wie ne Kopie von Anagen^^

---

---

Subject: Aw: RU-Anwenderthread  
Posted by [Mister X.](#) on Wed, 02 Jul 2014 16:49:32 GMT  
[View Forum Message](#) <> [Reply to Message](#)

---

Welche Mischung wäre den die passende?

---

Subject: Aw: RU-Anwenderthread

Posted by [ru-power](#) on Wed, 02 Jul 2014 16:52:07 GMT

[View Forum Message](#) <> [Reply to Message](#)

---

Mister. X schrieb am Wed, 02 July 2014 18:49 Welche Mischung wäre den die passende? würde mir eher das Pulver kaufen bei Anagen und vll einfach mal die Alk/PPG Variante probieren.

ich DENKE dass mehr als 5% Schwachsinn sind.. hab auch selten mal gelesen dass zB 8% noch mehr bringt. Hab schon oft gelesen dass es erst ordentlich was gebracht hat bei 4-5%..

Evtl könnte man ja die 10% Solution kaufen (K&B) und mit Bifon strecken? Pilos?

---

Subject: Aw: RU-Anwenderthread

Posted by [Haar2O](#) on Wed, 02 Jul 2014 16:56:06 GMT

[View Forum Message](#) <> [Reply to Message](#)

---

padesch schrieb am Wed, 02 July 2014 18:52 Mister. X schrieb am Wed, 02 July 2014 18:49 Welche Mischung wäre den die passende? würde mir eher das Pulver kaufen bei Anagen

Hab grad mal die neue Charge gecheckt....sieht diesmal fast original nach Persil aus. Man weiß nie was man bei RU optisch zu bieten bekommt...

---

Subject: Aw: RU-Anwenderthread

Posted by [mexo](#) on Wed, 02 Jul 2014 16:59:53 GMT

[View Forum Message](#) <> [Reply to Message](#)

---

Ist die RU-Bifon-Lösung für 2 Wochen stabil bei Raumtemperatur, wenn ich noch Minox hinzugebe?

PG könnte ich auch noch hinzufügen...

Dann sähe das Ganze so aus für 14 Tage (bei Anwendung von 1,5ml pro Tag):

- 420mg RU
- 10ml Bifon
- 10ml Minox
- 1ml PG

Geht das so oder gibts da Probleme?

Nizoral-Creme (KET) habe ich ja auch noch hier rumliegen...

---

---

Subject: Aw: RU-Anwenderthread  
Posted by [Kaiza](#) on Wed, 02 Jul 2014 18:07:38 GMT  
[View Forum Message](#) <> [Reply to Message](#)

---

Hey

kann mir jemand nen guten Shop / Link bei Amazon etc. zeigen wo ich eine Spritze mit passender Kanüle zum auftragen von RU bekomme?!

Danke!

---

---

Subject: Aw: RU-Anwenderthread  
Posted by [humboldt](#) on Wed, 02 Jul 2014 18:47:29 GMT  
[View Forum Message](#) <> [Reply to Message](#)

---

padesch schrieb am Wed, 02 July 2014 18:52

würde mir eher das Pulver kaufen bei Anagen und vll einfach mal die Alk/PPG Variante probieren.

ich DENKE dass mehr als 5% Schwachsinn sind.. hab auch selten mal gelesen dass zB 8% noch mehr bringt. Hab schon oft gelesen dass es erst ordentlich was gebracht hat bei 4-5%..

Evtl könnte man ja die 10% Solution kaufen (K&B) und mit Bifon strecken? Pilos?

Also padesch, mal ganz ehrlich...du empfiehlst hier 4-5% RU. Ich hab jetzt schon mehrere PNs von RU-Anwendern bekommen, die mit 2-3% schon Herzprobleme haben. In meinem Bekanntenkreis sind auch zwei mit 3%, die es jetzt deshalb absetzen mussten..

Die Dosisempfehlung, bis eine angebliche Wirkung eintritt, wird scheinbar immer weiter hochgesetzt. Dann nehmen aber auch die potentiellen Nw's zu und gerade bei RU weiß keiner, was das bei kontinuierlicher Anwendung verursacht, da ja eh Langzeiterfahrungen fehlen. Deshalb wäre ich mit solchen Empfehlungen echt mal etwas zurückhaltender.

Des weiteren wurde ja als Vehikel gerade Bifon/K&B wegen der geringeren systemischen Aufnahme empfohlen, da es bei PPG/Alc-Vehikel noch stärker ins System geht.

Ich kann mittlerweile aus eigener Erfahrung sagen, dass RU scheinbar auch nicht so gut und nicht so schnell wirkt wie Fin. Die Haarlinie geht zB. mit RU weiter zurück..man kommt also nach wie vor nicht um einen systemischen DHT-Hemmer umhin.

Indirekt bestätigst du das ja auch, da du und andere immer noch zB. 2x wöchentlich 1,25mg Fin oral nehmen. Und ja, ich habe deine Fotos gesehen. Aber das sähe anders aus, wenn du Fin nicht in deinem Regimen hättest. RU und Dut topisch wirken da nur ergänzend. Ausschließlich topisch kriegt man scheinbar die AGA nicht in Griff..

---

---

Subject: Aw: RU-Anwenderthread

Posted by [ru-power](#) on Wed, 02 Jul 2014 20:28:17 GMT

[View Forum Message](#) <> [Reply to Message](#)

---

humboldt schrieb am Wed, 02 July 2014 20:47padesch schrieb am Wed, 02 July 2014 18:52  
würde mir eher das Pulver kaufen bei Anagen und vll einfach mal die Alk/PPG Variante probieren.

ich DENKE dass mehr als 5% Schwachsinn sind.. hab auch selten mal gelesen dass zB 8% noch mehr bringt. Hab schon oft gelesen dass es erst ordentlich was gebracht hat bei 4-5%..

Evtl könnte man ja die 10% Solution kaufen (K&B) und mit Bifon strecken? Pulos?

Also padesch, mal ganz ehrlich...du empfiehlst hier 4-5% RU. Ich hab jetzt schon mehrere PNs von RU-Anwendern bekommen, die mit 2-3% schon Herzprobleme haben. In meinem Bekanntenkreis sind auch zwei mit 3%, die es jetzt deshalb absetzen mussten..

Die Dosisempfehlung, bis eine angebliche Wirkung eintritt, wird scheinbar immer weiter hochgesetzt. Dann nehmen aber auch die potentiellen Nw's zu und gerade bei RU weiß keiner, was das bei kontinuierlicher Anwendung verursacht, da ja eh Langzeiterfahrungen fehlen. Deshalb wäre ich mit solchen Empfehlungen echt mal etwas zurückhaltender.

Des weiteren wurde ja als Vehikel gerade Bifon/K&B wegen der geringeren systemischen Aufnahme empfohlen, da es bei PPG/Alc-Vehikel noch stärker ins System geht.

Ich kann mittlerweile aus eigener Erfahrung sagen, dass RU scheinbar auch nicht so gut und nicht so schnell wirkt wie Fin. Die Haarlinie geht zB. mit RU weiter zurück..man kommt also nach wie vor nicht um einen systemischen DHT-Hemmer umhin.

Indirekt bestätigst du das ja auch, da du und andere immer noch zB. 2x wöchentlich 1,25mg Fin oral nehmen. Und ja, ich habe deine Fotos gesehen. Aber das sähe anders aus, wenn du Fin nicht in deinem Regimen hättest. RU und Dut topisch wirken da nur ergänzend. Ausschließlich topisch kriegt man scheinbar die AGA nicht in Griff..

jeder ist anders. Man versucht logischerweise erst wenig und dann mehr. Klar, wieso sollte ich auch kein Fin nehmen, die 2x 1mg pro Woche vertrage ich ohne jegliche Nw's, auch 3x 1,25 geht klar. Nur volles Programm (dh. 7x 1,25) ist etwas grenzwertig (geht aber auch) und ich müsste da ab und an mit 1-2 Wochen P4 entgegensteuern.

Aber ich bin hier sowieso weniger Referenz da ich sehr hohe T, DHT und E2 Werte habe/hatte. Die meisten gurken ja wesentlich tiefer.. denke das macht schon was aus.

Ich denke schon dass manche mit RU oder anderen Topicals die AGA durchaus in den Griff bekommen können. Die Inflammationsgeschichte finde ich durchaus interessant.

Evtl sind es bei mir auch die Metaboliten und nicht nur DHT direkt, da ist RU natürlich die ideale Ergänzung zu Fin. Wie gesagt:

Ohne Fin: blutig gekratze Kopfhaut.. so hat das gejuckt

Fin: 1-2 Wochen später.. jucken wesentlich zurückgegangen; GHEs und Tonsur ab und zu gejuckt

Dut: kaum Veränderung.. etwas besser.

RU: Nach 5 Tagen nichts mehr.. Kopfhaut seitdem weiß und nicht mehr erötet. Kein SE mehr, nix.

aber ich wiederhole mich nur.. entweder man wagt es, geht vll mal höher mit der DOSierung wenn man kein Fin nimmt oder man lässt es eben.

Ich habe übrigens auch schonmal über 100mg RU pro Tag topisch versucht (über ein paar Tage, 4-5x 2ml meines Mixes OHNE DUT aufgetragen) und hatte KEINE NWs. Jeder ist eben anders.

ÜBRIGENS empfehle ich garnichts

---

---

Subject: Aw: RU-Anwenderthread

Posted by [schubidu21](#) on Thu, 03 Jul 2014 09:10:30 GMT

[View Forum Message](#) <> [Reply to Message](#)

---

Kaiza schrieb am Wed, 02 July 2014 20:07Hey

kann mir jemand nen guten Shop / Link bei Amazon etc. zeigen wo ich eine Spritze mit passender Kanüle zum auftragen von RU bekomme?!

Danke!

[http://dampfdorado.de/Do-it-yourself/Spritzen-und-Kanuelen---11\\_13.html](http://dampfdorado.de/Do-it-yourself/Spritzen-und-Kanuelen---11_13.html)

Die 1 ml Spritzen müssten dafür gut geeignet sein mit orangener Kanüle.

Habe mir da auch nen paar bestellt, jedoch auch 5 ml Spritzen mit orangenen Kanülen zum Dosieren von anderen Flüssigkeiten etc.

Versand liegt aber leider bei 4,95. Besseres hab ich nicht gefunden wo man kleinere Mengen bestellen kann.

Gruß

---

---

Subject: Aw: RU-Anwenderthread

Posted by [thereishope](#) on Thu, 03 Jul 2014 10:12:10 GMT

[View Forum Message](#) <> [Reply to Message](#)

---

dht beeinflusst unter anderem ja auch die aktivität der talgdrüsen. dürfte dann auch die kopfhaut durch ru trockener (bzw weniger fettig) werden?

ist der androgenrezeptor der talgdrüse denn der gleiche wie der des haarfollikels, oder sind das zwei verschiedene? falls es zwei verschiedene sind, dockt ru denn an beide? kennt sich da

jemand aus?

---

---

Subject: Aw: RU-Anwenderthread  
Posted by [opti](#) on Fri, 04 Jul 2014 11:53:06 GMT  
[View Forum Message](#) <> [Reply to Message](#)

---

wann bemerken die meisten n Herzstechen bzw ziehen in der Brustgegend? Nach dem sie draufgeschmiert haben? bin grad 5 tage in der off phase und hatte die letzten 3 tage son komisches leichtes ziehen ;/  
werde das mal weiter beobachten...

---

---

Subject: Aw: RU-Anwenderthread  
Posted by [ru-power](#) on Fri, 04 Jul 2014 11:59:51 GMT  
[View Forum Message](#) <> [Reply to Message](#)

---

thereishope schrieb am Thu, 03 July 2014 12:12dht beeinflusst unter anderem ja auch die aktivität der talgdrüsen. dürfte dann auch die kopfhaut durch ru trockener (bzw weniger fettig) werden?  
ist der androgenrezeptor der talgdrüse denn der gleiche wie der des haarfollikels, oder sind das zwei verschiedene? falls es zwei verschiedene sind, dockt ru denn an beide? kennt sich da jemand aus?  
ja die kopfhaut wird trocken bzw trockener. kmischerweise (bei mir) die stirn nicht

---

---

Subject: Aw: RU-Anwenderthread  
Posted by [Sonic Boom](#) on Fri, 04 Jul 2014 12:04:55 GMT  
[View Forum Message](#) <> [Reply to Message](#)

---

ich hab zwar das Propylenglykol, aber traue mich das nicht noch mit in meinem RU/Biofon Gemisch reinzumixen (wer weiß wenn ich dazuviel rein misch). Das Zeug wirkt bei mir gut, da kanns eigentlich nur noch schlechter werden. Habs aber mal im Schrank stehen. Ausfall hab ich wohl keinen mehr (nach über 1 Jahr HA!) Im Waschbecken wenig und auf Kopfkissen nix! Nach 16 Wochen RU! Ich hatte damals (vor 14 Jahren, als ihr alle noch Haare hattet ^^) anfängliche Erfolge NUR mit fin ERST nach ca 5 Monaten!  
(Ket und Biofon werden eben noch ihr übrigens dazu geben. Gute Kombi!)  
(Nebenwirkungen von fin hab ich zum Glück los (am ende war nicht mehr lustig), Jetzt 5 Monate ohne)  
Euch allen viel Glück!

---

---

Subject: Aw: RU-Anwenderthread  
Posted by [the\\_steve](#) on Fri, 04 Jul 2014 12:45:49 GMT  
[View Forum Message](#) <> [Reply to Message](#)

---



hab das grad im GLL forum gefunden. <http://m-hair.sakura.ne.jp/report/RU.html>  
muss schon sagen top ergebnis

---

Subject: Aw: RU-Anwenderthread  
Posted by [Haar2O](#) on Fri, 04 Jul 2014 12:48:12 GMT  
[View Forum Message](#) <> [Reply to Message](#)

---

the\_steve schrieb am Fri, 04 July 2014 14:45hab das grad im GLL loser forum gefunden.  
<http://m-hair.sakura.ne.jp/report/RU.html>  
muss schon sagen top ergebnis

Hab ich vor kurzem schon ma hier gepostet.

---

Subject: Aw: RU-Anwenderthread  
Posted by [egal123](#) on Fri, 04 Jul 2014 13:24:00 GMT  
[View Forum Message](#) <> [Reply to Message](#)

---

opti schrieb am Fri, 04 July 2014 13:53 ... hatte die letzten 3 tage son komisches leichtes ziehen  
;/  
werde das mal weiter beobachten...

same here ... ich wart einmal 2 wochen ab.

---

Subject: Aw: RU-Anwenderthread  
Posted by [opti](#) on Fri, 04 Jul 2014 14:09:11 GMT  
[View Forum Message](#) <> [Reply to Message](#)

---

komischerweise merk ichs nur wenn ich keine Anstrengungen hab..dachte beim sport krieg ich  
sicher ein Herzinfarkt aber da hab ichs dann irgendwie gar nicht gemerkt .

---

Subject: Aw: RU-Anwenderthread  
Posted by [egal123](#) on Fri, 04 Jul 2014 14:15:53 GMT  
[View Forum Message](#) <> [Reply to Message](#)

---

opti schrieb am Fri, 04 July 2014 16:09komischerweise merk ichs nur wenn ich keine  
Anstrengungen hab..dachte beim sport krieg ich sicher ein Herzinfarkt aber da hab ichs dann  
irgendwie gar nicht gemerkt .

bei mir ganz genau gleich!

beim sport merke ich gar nix!

---

sobald ich aber sitze oder mich hinlege merke ich das etwas nicht zu stimmen scheint... das problem ist aber dass das ganze sehr subjektiv ist. ich hab wie das gefühl wenn ich in ruhe bin, dass mein herz schwerer arbeitet.

---

Subject: Aw: RU-Anwenderthread

Posted by [mcalex](#) on Fri, 04 Jul 2014 18:25:04 GMT

[View Forum Message](#) <> [Reply to Message](#)

---

opti schrieb am Tue, 01 July 2014 22:14mcalex schrieb am Tue, 01 July 2014 21:52Kann man eigentlich erwarten, dass dieser: <http://de.wikipedia.org/wiki/Datei:Androgensensibilitaet.JPG> Prozess eintreten kann, oder ist das mehr oder weniger ausgeschlossen?

Ich hab nämlich gerade in den GHE doch recht viele Vellushaare bekommen, aber kein einziges Terminalhaar (nach einigen Monaten Dut topisch, mittlerweile seit 10 Wochen RU)...

Insgesamt kann ich noch nicht sagen, ob das ganze wirklich was bringt. Mal kann ich mir an den Haaren ziehen und habe nicht eines in der Hand, manchmal aber auch wieder 4,5 Stück. Ob ich beim Duschen welche verliere, kann ich aufgrund meiner Haarstruktur und Länge nicht sagen. Habe ein 2. mal RU geordert und werde das Regimen so bis dieses alle ist weiterführen. Wenn sich dann keine Besserung zeigt, kann ich es wohl vergessen und werde dann langsam aber sicher den Kampf aufgeben.

Blöde Nebenfrage: Durch Fin oral etc. gehen ja ein bisschen(!) die "männlichen", eher kantigen Gesichtszüge verloren. Wenn ich Fotos von mir anschau sehe ich, dass mir das natürlich auch passiert ist. Wenn ich das Regimen ganz beende -> bildet sich das dann zurück, oder bleibt dieses Nebenwirkung dann für immer bestehen?

neben dem bid was du gepostet hast steht :

Ein Körperhaar reagiert anders auf Androgene als ein Kopfhaar. Im Gegensatz zum Kopfhaar, dessen Wachstum bei vermehrter Androgenzufuhr zurückgeht, wird das Wachstum des Körperhaares stimuliert. Die Entwicklung vom Vellushaar zum Terminalhaar während der Pubertät basiert auf dieser Androgensensibilität.

Also denke nicht dass die haare durch RU gar nicht mehr wachsen:p  
vielleicht reagierst du auf dut topisch auch nicht gut?

Nutzt hier egt wer außer Haar20 RU in Minox?Müsste ja auch bestimmt ne woche halten...

hab grad bilder von meinen haaren wieder gemacht und der Zustand ist die letzten Monate durch was weiß ich ziemlich mies geworden seh ich grad ..hoffe RU kann da helfen

Wie gesagt ich habe ja durch RU massig "Haare" in den GHE bekommen, nur eben bis auf ganz kleine Ausnahmen (vielleiht 10-20 ^^) keine brauchbaren. Nur unmenigen an diesen Vellushaaren, die natürlich null Mehrwert haben. Die Frage ist ob daraus noch was anständiges werden kann. Auf dem Kopf kann ich das nicht einschätzen, denke dort wird es sich vielleicht ähnlich verhalten. Eine wirklich sichtbare Verbesserung der Haarstruktur blieb bisher aus.

Könnte natürlich mal rein RU ohne Fin und Dut probieren...aber da ich mit fin damals

zumindest den Haarausfall massiv verlangsamen (nicht stoppen) konnte, glaube ich schon, dass es zumindest keine negativen Wirkungen hat, vor allem da ich eine sehr niedrige Lösung von DUT nehme (2 Tabs in 35-40ml Lösung).

PS: Hab halt von natur aus helles und dünnes Haar. Selbst vor 10 Jahren ohne Haarausfall konnte man nachdem styling durchaus etwas von meiner Kopfhaut sehen. Daher ist das wesentlich schwerer einzuschätzen, als bei jemanden mit dicken und dunkleren Haar.

Ich nutze RU auch in Minox-Bifon-PG bzw. auch schon in nur Minox. Zumindest die Lösung blieb absolut klar (hatte mal eine Woche reines RU, das blieb glasklar).

---

Subject: Aw: RU-Anwenderthread  
Posted by [mcalex](#) on Fri, 04 Jul 2014 18:29:51 GMT  
[View Forum Message](#) <> [Reply to Message](#)

Doppelpost, aber es passt nicht zu meinen Beitrag.  
RU vertrage ich trotz hoher Dosis (mindestens 50mg, eher 60-70 (muss sehr viel abdecken)) sehr gut. Keine Probleme mit dem Herz und vermutlich auch wesentlich weniger Brainfog (müsste es wirklich mal 2 Wochen komplett ohne Fin und Dut probieren) als eben mit Dut drin. Auch beim Sport sind keine Probleme zu erkennen.

---

Subject: Aw: RU-Anwenderthread  
Posted by [\\*Gelöscht - 07/2015\\*](#) on Sun, 06 Jul 2014 10:59:32 GMT  
[View Forum Message](#) <> [Reply to Message](#)

ok-also ne menge user mit stechen in der herzgegend auf den amiforen,bei humboldt gehts auch schon los...mensch leute,ihr habt den knall echt nicht gehört.

---

Subject: Aw: RU-Anwenderthread  
Posted by [Haar2O](#) on Sun, 06 Jul 2014 15:22:39 GMT  
[View Forum Message](#) <> [Reply to Message](#)

Ich mach nochmal nen Update des letzten GHE Pics...momentan sieht es so aus wie auf dem Pic unten.  
RU ist ein paar Tage abgesetzt, je nach entwicklung des nächsten Monats werd ich entscheiden obs wieder angesetzt wird.

#### File Attachments

1) [GHE links neu.png](#), downloaded 293 times



---

Subject: Aw: RU-Anwenderthread  
Posted by [opti](#) on Sun, 06 Jul 2014 15:37:56 GMT  
[View Forum Message](#) <> [Reply to Message](#)

Haar20 schrieb am Sun, 06 July 2014 17:22Ich mach nochmal nen Update des letzten GHE Pics...momentan sieht es so aus wie auf dem Pic unten.  
RU ist ein paar Tage abgesetzt, je nach entwicklung des nächsten Monats werd ich entscheiden obs wieder angesetzt wird.  
sieht doch super aus

---

Subject: Aw: RU-Anwenderthread  
Posted by [Blackjack18](#) on Sun, 06 Jul 2014 16:31:40 GMT  
[View Forum Message](#) <> [Reply to Message](#)

Hallo,

Habe hier im Forum nun, nahezu alle RU Threads durchgelesen und ich muss sagen, mich juckt es ganz schön, dem eine Chance zu geben.

Zu meiner Geschichte, bin 22 habe seit 18 Jahren Haarausfall und habe mittlerweile so ziemliche alle Regimen durch.

Vor 1 Jahr fing ich mit oralem Finasterid und Minox an, Extremes Sheeding allerdings nach 3 Monaten kompletter Haarausfallstopp.

Musste Finasterid aufgrund der nebenwirkungen absetzen, ( Libido= 0, Brainfog, Augenringe, Hodenstechen), Minoxidil 1 Monat später aufgrund von Kopfhautjucken und Rötungen bzw. Mops Gesicht. ( Hab wohl eine Allergie entwickelt).

Die nächsten 6 Monate waren der Horror , extremer Haarausfall, diffuse Ausdünnung des Oberkopfes. Hab da sicher 30-40 % meiner Haare verloren und die übrig geblieben sind extrem ausgedünnt.

Die Nebenwirkungen von Finasterid sind nur sehr langsam verschwunden, Libido ist wohl mittlerweile wieder bei 80 %, Brainfog und Augenringe sind zum Glück innerhalb von 2 wochen verschwunden.

Mittlerweile nehme ich KET Shampoo und die 2 % Lösung Minoxidil ( dadurch überhaupt keine NW).

Ausdünnung des Oberkopfes nimmt allerdings weitehrin zu. Denke mir fehlt einfach ein DHT Blocker, KET scheint nicht auszureichen.

Da ich aber selbst vom topisches Finasterid und auch von Minidosen 0,10mg oralen Fin NW bekommen habe, habe ich dennoch Bedenken, ob RU nicht wieder NW hervorruft.

Was meint ihr?

Hab ich mit RU mit weniger Nebenwirkungen zu rechnen als mit topischen Finasterid? ( ich weiß jeder ist individuell, aber bin über meinungen dankbar).

Von RU erhoffe ich mir:

Stoppen der Ausdünnung

Weniger Kopfhautjucken.

Trockene Kopfhaut, zurzeit wasche ich morgens die Haare und abends sind sie extrem fettig...

Laut den Berichten hier, scheint RU wirklich eine sinnvolle Alternative für mich sein, was mir die 200€ Einstiegskosten ( RU + Material ( waage, gläser bifon etc.) durchaus wert ist.

---

Subject: Aw: RU-Anwenderthread

Posted by [egal123](#) on Sun, 06 Jul 2014 16:38:00 GMT

[View Forum Message](#) <> [Reply to Message](#)

---

Blackjack18 schrieb am Sun, 06 July 2014 18:31Hallo,

Von RU erhoffe ich mir:

Stoppen der Ausdünnung

Weniger Kopfhautjucken.

Trockene Kopfhaut, zurzeit wasche ich morgens die Haare und abends sind sie extrem fettig...

also gegen kopfhaut jucken hilfts allemal. ich neige zu extremen juckreiz. den hat ru komplett eliminiert, u dass nach 2 wochen. lol

---

---

Subject: Aw: RU-Anwenderthread  
Posted by [Linkz](#) on Sun, 06 Jul 2014 17:14:22 GMT  
[View Forum Message](#) <> [Reply to Message](#)

---

Blackjack18 schrieb am Sun, 06 July 2014 18:31Hallo,

Habe hier im Forum nun, nahezu alle RU Threads durchgelesen und ich muss sagen, mich juckt es ganz schön, dem eine Chance zu geben.

Zu meiner Geschichte, bin 22 habe seit 18 Jahren Haarausfall und habe mittlerweile so ziemliche alle Regimen durch.

Vor 1 Jahr fing ich mit oralem Finasterid und Minox an, Extremes Sheeding allerdings nach 3 Monaten kompletter Haarausfallstopp.

Musste Finasterid aufgrund der nebenwirkungen absetzen, ( Libido= 0, Brainfog, Augenringe, Hodenstechen), Minoxidil 1 Monat später aufgrund von Kopfhautjucken und Rötungen bzw. Mops Gesicht. ( Hab wohl eine Allergie entwickelt).

Die nächsten 6 Monate waren der Horror , extremer Haarausfall, diffuse Ausdünnung des Oberkopfes. Hab da sicher 30-40 % meiner Haare verloren und die übrig geblieben sind extrem ausgedünnt.

Die Nebenwirkungen von Finasterid sind nur sehr langsam verschwunden, Libido ist wohl mittlerweile wieder bei 80 %, Brainfog und Augenringe sind zum Glück innerhalb von 2 wochen verschwunden.

Mittlerweile nehme ich KET Shampoo und die 2 % Lösung Minoxidil ( dadurch überhaupt keine NW).

Ausdünnung des Oberkopfes nimmt allerdings weitehrin zu. Denke mir fehlt einfach ein DHT Blocker, KET scheint nicht auszureichen.

Da ich aber selbst vom topisches Finasterid und auch von Minidosen 0,10mg oralen Fin NW bekommen habe, habe ich dennoch Bedenken, ob RU nicht wieder NW hervorruft.

Was meint ihr?

Hab ich mit RU mit weniger Nebenwirkungen zu rechnen als mit topischen Finasterid? ( ich weiß jeder ist individuell, aber bin über meinungen dankbar).

Von RU erhoffe ich mir:

Stoppen der Ausdünnung

Weniger Kopfhautjucken.

Trockene Kopfhaut, zurzeit wasche ich morgens die Haare und abends sind sie extrem fettig...

Laut den Berichten hier, scheint RU wirklich eine sinnvolle Alternative für mich sein, was mir die

200€ Einstiegskosten ( RU + Material ( waage, gläser bifon etc.) durchaus wert ist.

Deine Story kommt mir SEHR bekannt vor! Lief bei mir im Grunde 1:1 genauso ab ...

Erwarte von RU aber nicht zu viel.

Von 2% Minox hast du echt keinerlei NW's? Wie ist die Wirkung auf die Haare?

Hab's selber auch noch hier aber das Shedding,welches einen nach dem Absetzen erwartet,nehme ich nicht nochmal in Kauf.

Könnte dann ohnehin Glatze rasieren,da es mir genau wie dir scheinbar,nach nicht fortsetzen der Therapie (5% Liquid) ca. 40% meiner Haare genommen hat. Vielleicht sogar mehr ... Rest ist miniaturisiert,weil ich Fin erst nach dem Shedding hinzu nahm. Hat wohl DHT getriggert .

Ich würde dir raten: Wenn du an deinen restlichen Haaren hängst,dann führt an Fin kein Weg vorbei. Traurig aber wahr ...

Mit der topischen Variante hattest du auch NW's? Die gleichen oder abgeschwächt?

Würde da sogar selber mit leben können. Also den sexuellen aber bei mir schlägt Fin extrem auf die Leber (ohne vorherige Grunderkrankung) ...

Auf jeden Fall viel Erfolg mit RU.

Werde auch nächste Woche mit der Anwendung beginnen. Ist zwar teuer - und in meinen Augen sinnlos,vielleicht sogar gefährlich - aber was soll man machen wa ...

---

Subject: Aw: RU-Anwenderthread

Posted by [Blackjack18](#) on Sun, 06 Jul 2014 17:44:22 GMT

[View Forum Message](#) <> [Reply to Message](#)

---

Linkz schrieb am Sun, 06 July 2014 19:14Deine Story kommt mir SEHR bekannt vor! Lief bei mir im Grunde 1:1 genauso ab ...

Erwarte von RU aber nicht zu viel.

Von 2% Minox hast du echt keinerlei NW's? Wie ist die Wirkung auf die Haare?

Hab's selber auch noch hier aber das Shedding,welches einen nach dem Absetzen erwartet,nehme ich nicht nochmal in Kauf.

Könnte dann ohnehin Glatze rasieren,da es mir genau wie dir scheinbar,nach nicht fortsetzen der Therapie (5% Liquid) ca. 40% meiner Haare genommen hat. Vielleicht sogar mehr ... Rest ist miniaturisiert,weil ich Fin erst nach dem Shedding hinzu nahm. Hat wohl DHT getriggert .

Ich würde dir raten: Wenn du an deinen restlichen Haaren hängst,dann führt an Fin kein Weg vorbei. Traurig aber wahr ...

Mit der topischen Variante hattest du auch NW's? Die gleichen oder abgeschwächt?

Würde da sogar selber mit leben können. Also den sexuellen aber bei mir schlägt Fin extrem auf die Leber (ohne vorherige Grunderkrankung) ...

Auf jeden Fall viel Erfolg mit RU.

Werde auch nächste Woche mit der Anwendung beginnen. Ist zwar teuer - und in meinen Augen sinnlos,vielleicht sogar gefährlich - aber was soll man machen wa ...

Hab innerlich den Kampf gegen AGA bereits aufgeben, also ist RU wohl die letzte Chance. Im Nachhinein war Minox ein Riesenfehler ohne DHT Blocker oder vl sogar überhaupt zu nehmen?

Nach 4 Monaten extremen Sheedings, konnte ich nicht widerstehen und gab Minox in abgeschwächter Form noch eine Chance. Die 2 % ( Also 5 % verdünnt mit Propanol) haben nahezu keine Nebenwirkungen.

Also keine Rötung, das Jucken lässt sich aushalten ( kein Vergleich zu früher) und Mopsgesicht nur sehr selten in abgeschwächter Form , wenn ich es an mehreren darauffolgenden Tagen anwende.

Hab mir wohl eingebildet, dass Minox damals einen Stopp gebracht hat und erhoffte mir ein Stoppen des Sheedings + Stopp der Ausdünnung, allerdings lag das damals wohl hauptsächlich an FIN..

Nach 2 Monaten, sind die Ergebnisse etwas ernüchternd, das Sheeding kommt und geht, also manchmal fallen viel Haare aus, dann wieder wenige ( typisches Minoxmuster). Allerdings das Ausdünnen der Haare nimmt weitehrin seinen Lauf. Kann jetzt nicht sagen, ob es ein fehler war wieder mit Minox begonnen zu haben. Nehme es allerdings nur 3-4 mal die Woche. Daher die späte Erkenntnis: Ohne DHT Blocker geht nichts.

Deshalb erhoffe ich mir durch RU, das Stoppen des Haarausfalles. Es würde mir schon reichen, wenn die bestehenden haare wieder dicker werden, denn zurzeit ist 0 Volumen da...  
Musste meine Haare schon um 5cm kürzer schneiden, da man die Kopfhaut durchschimmern sah.

Finasterid werde ich nicht mehr nehmen, ehrlich gesagt bin ich froh, dass ich ein drohenes PFS noch einigermaßen abwenden konnte. Libido ist zwar noch weit weg vom VOR Fin Stand, allerdings könnte es mir viel schlechter gehen, wenn man manche Horrorberichte hier so liest. Topisches FIN, brachte hauptsächlich Augenringe + Libidoabfall ca 40 %. Im Vergleich zu oralem FIN in abschwächender Form, dafür war das Haarergebnis auch schlechter. Wenn du es noch nicht probiert hast und du auch mir RU starten möchtest, kannst die beiden sicher kombinieren, den die NW waren definitiv geringer als unter oralen Einnahme. Musst dich halt mir der Dosierung spielen.

---

Subject: Aw: RU-Anwenderthread

Posted by [Linkz](#) on Sun, 06 Jul 2014 18:23:18 GMT



Blackjack18 schrieb am Sun, 06 July 2014 19:44 Linkz schrieb am Sun, 06 July 2014 19:14 Deine Story kommt mir SEHR bekannt vor! Lief bei mir im Grunde 1:1 genauso ab ...

Erwarte von RU aber nicht zu viel.

Von 2% Minox hast du echt keinerlei NW's? Wie ist die Wirkung auf die Haare?

Hab's selber auch noch hier aber das Shedding, welches einen nach dem Absetzen erwartet, nehme ich nicht nochmal in Kauf.

Könnte dann ohnehin Glatze rasieren, da es mir genau wie dir scheinbar, nach nicht fortsetzen der Therapie (5% Liquid) ca. 40% meiner Haare genommen hat. Vielleicht sogar mehr ... Rest ist miniaturisiert, weil ich Fin erst nach dem Shedding hinzu nahm. Hat wohl DHT getriggert .

Ich würde dir raten: Wenn du an deinen restlichen Haaren hängst, dann führt an Fin kein Weg vorbei. Traurig aber wahr ...

Mit der topischen Variante hattest du auch NW's? Die gleichen oder abgeschwächt?

Würde da sogar selber mit leben können. Also den sexuellen aber bei mir schlägt Fin extrem auf die Leber (ohne vorherige Grunderkrankung) ...

Auf jeden Fall viel Erfolg mit RU.

Werde auch nächste Woche mit der Anwendung beginnen. Ist zwar teuer - und in meinen Augen sinnlos, vielleicht sogar gefährlich - aber was soll man machen wa ...

Hab innerlich den Kampf gegen AGA bereits aufgeben, also ist RU wohl die letzte Chance. Im Nachhinein war Minox ein Riesenfehler ohne DHT Blocker oder vl sogar überhaupt zu nehmen?

Nach 4 Monaten extremen Sheedings, konnte ich nicht widerstehen und gab Minox in abgeschwächter Form noch eine Chance. Die 2 % ( Also 5 % verdünnt mit Propanol) haben nahezu keine Nebenwirkungen.

Also keine Rötung, das Jucken lässt sich aushalten ( kein Vergleich zu früher) und Mopsgesicht nur sehr selten in abgeschwächter Form , wenn ich es an mehreren darauffolgenden Tagen anwende.

Hab mir wohl eingebildet, dass Minox damals einen Stopp gebracht hat und erhoffte mir ein Stoppen des Sheedings + Stopp der Ausdünnung, allerdings lag das damals wohl hauptsächlich an FIN..

Nach 2 Monaten, sind die Ergebnisse etwas ernüchternd, das Sheeding kommt und geht, also manchmal fallen viel Haare aus, dann wieder wenige ( typisches Minoxmuster). Allerdings das Ausdünnen der Haare nimmt weitehrin seinen Lauf. Kann jetzt nicht sagen, ob es ein fehler war wieder mit Minox begonnen zu haben. Nehme es allerdings nur 3-4 mal die Woche. Daher die späte Erkenntnis: Ohne DHT Blocker geht nichts.

Deshalb erhoffe ich mir durch RU, das Stoppen des Haarausfalles. Es würde mir schon reichen, wenn die bestehenden haare wieder dicker werden, denn zurzeit ist 0 Volumen da...

Musste meine Haare schon um 5cm kürzer schneiden, da man die Kopfhaut durchschimmern sah.

Finasterid werde ich nicht mehr nehmen, ehrlich gesagt bin ich froh, dass ich ein drohenes PFS noch einigermaßen abwenden konnte. Libido ist zwar noch weit weg vom VOR Fin Stand, allerdings könnte es mir viel schlechter gehen, wenn man manche Horrorberichte hier so liest. Topisches FIN, brachte hauptsächlich Augenringe + Libidoabfall ca 40 %. Im Vergleich zu oralem FIN in abschwächender Form, dafür war das Haarergebnis auch schlechter. Wenn du es noch nicht probiert hast und du auch mir RU starten möchtest, kannst die beiden sicher kombinieren, den die NW waren definitiv geringer als unter oralen Einnahme. Musst dich halt mir der Dosierung spielen.

Das ist fast schon erschreckend wie ähnlich unsere Story ist haha  
Ich fühle auf jeden Fall mit dir man! Tief in mir drin sieht's absolut genauso aus. Das wird nichts mehr werden ...

Mit Minox haben wir wohl beide ziemlich Mist gebaut. Mir hatten 5% anfangs Mega Neuwuchs und kompletten HA-Stop gebracht.  
Sah wieder aus wie NW0!

Was mich interessieren würde; wusstest du, dass Minox nichts gegen die Androgene unternimmt?

Bei mir war das nämlich nicht so ...

Ich kannte das Forum hier bis dato nicht und dachte so: okay wenns stabil bleibt habe ich die nächsten 5-10 Jahre wahrs. meine Ruhe vor AGA.

Doch dann kam der Hammer ... Ich konnte quasi zusehen wie meine Haare (die zwar von der Anzahl um das doppelte wenn nicht sogar dreifache zugenommen hatten) immer dünner und dünner wurden. Genau wie bei dir. Ich konnte mir bei gutem Licht komplett auf die Kopfhaut sehen bei ca. 7cm langen Haaren WTF !!!! Habe total Pechschwarze. Dann kamen extreme NWs in Form von Wassereinlagerungen (sogar in der Lunge o,o) und Herzrhythmusstörungen. Schweren Herzens abgesetzt und was dann folgte kannst dir ja denken ... Als ob ich ne Chemo oder sowas hatte. Büschelweise sind sie gerieselt für knapp ein halbes Jahr. Was jetzt noch übrig ist, ist mehr als lächerlich und werde mir beizeiten dann wohl auch wieder die Birne rasieren müssen. Dieses "durchschauen können" ist einfach nur schrecklich.

Komme zu demselben Schluss wie du: Minox ohne DHT Blocker  
Hätte ich das gewusst, hätte ich dieses Dreckszeug niemals benutzt.

Erwarte mir von RU dasselbe wie du ... Lass uns Daumen drücken hey ...

Topisches Fin/Dut werde ich in jedem Fall noch probieren. Wie gesagt, die sexuellen NWs werde ich in Kauf nehmen soweit es geht, aber bei der Leber z.B. hört's dann doch auf. Wäre Selbstverstümmelung

Wie war denn deine topische Fin Konzentration? Ich würde schon gerne versuchen DHT soweit zu hemmen, wie mit 1mg Oral. Ist wahrs. nicht möglich ...

Ach ja und fühl dich mal gedrückt (no homo)

Echt witzig unsere Parallelen.

---

---

Subject: Aw: RU-Anwenderthread  
Posted by [Blackjack18](#) on Sun, 06 Jul 2014 19:12:17 GMT  
[View Forum Message](#) <> [Reply to Message](#)

---

Hab dir eine PN geschickt, unser Thema schweift etwas von eigentlichen Thread ab

---

---

Subject: Aw: RU-Anwenderthread  
Posted by [Nemesis](#) on Sun, 06 Jul 2014 22:30:41 GMT  
[View Forum Message](#) <> [Reply to Message](#)

---

Hey, ich würde bei meiner nächsten Ladung Ru gerne mal statt Bifon mit PG+Alk testen.  
Welchen Alkohol müsste ich da kaufen?

Vielen Dank schonmal.

---

---

Subject: Aw: RU-Anwenderthread  
Posted by [Haar2O](#) on Mon, 07 Jul 2014 09:30:47 GMT  
[View Forum Message](#) <> [Reply to Message](#)

---

egal123 schrieb am Sun, 06 July 2014 18:38Blackjack18 schrieb am Sun, 06 July 2014  
18:31Hallo,

Von RU erhoffe ich mir:  
Stoppen der Ausdünnung  
Weniger Kopfhautjucken.  
Trockene Kopfhaut, zurzeit wasche ich morgens die Haare und abends sind sie extrem fettig...

also gegen kopfhaut jucken hilfts allemal. ich neige zu extremen juckreiz. den hat ru komplett  
eliminiert, u dass nach 2 wochen. lol

Ich vermute hier schon länger dass das am bifon liegt und nichts mit RU zu tun hat.

---

---

Subject: Aw: RU-Anwenderthread

---

Posted by [egal123](#) on Mon, 07 Jul 2014 09:34:54 GMT

[View Forum Message](#) <> [Reply to Message](#)

---

Haar2O schrieb am Mon, 07 July 2014 11:30egal123 schrieb am Sun, 06 July 2014 18:38Blackjack18 schrieb am Sun, 06 July 2014 18:31Hallo,

Von RU erhoffe ich mir:

Stoppen der Ausdünnung

Weniger Kopfhautjucken.

Trockene Kopfhaut, zurzeit wasche ich morgens die Haare und abends sind sie extrem fettig...

also gegen kopfhaut jucken hilfts allemal. ich neige zu extremen juckreiz. den hat ru komplett eliminiert, u dass nach 2 wochen. lol

Ich vermute hier schon länger dass das am bifon liegt und nichts mit RU zu tun hat.

nein das kann ich mit sicherheit ausschließen.

hab davor bereits bifon über mehrere monate angewendet. das war ein ket 4 % bifon mix.

---

---

Subject: Aw: RU-Anwenderthread

Posted by [Haar2O](#) on Mon, 07 Jul 2014 09:38:36 GMT

[View Forum Message](#) <> [Reply to Message](#)

---

egal123 schrieb am Mon, 07 July 2014 11:34

nein das kann ich mit sicherheit ausschließen.

hab davor bereits bifon über mehrere monate angewendet. das war ein ket 4 % bifon mix.

Ah ok...gut.

---

---

Subject: Aw: RU-Anwenderthread

Posted by [ru-power](#) on Mon, 07 Jul 2014 13:25:05 GMT

[View Forum Message](#) <> [Reply to Message](#)

---

Haar2O schrieb am Mon, 07 July 2014 11:38egal123 schrieb am Mon, 07 July 2014 11:34

nein das kann ich mit sicherheit ausschließen.

hab davor bereits bifon über mehrere monate angewendet. das war ein ket 4 % bifon mix.

Ah ok...gut.

ich hab auch monatelang bifon-dut täglich benutzt und dann RU mit ins Boot geholt. nach 5 Tagen war sense mit dem Jucken.

Ist ein sehr gutes Zeichen, mmn das Indiz dass dein HA gestoppt ist/wird

---

---

Subject: Aw: RU-Anwenderthread  
Posted by [chribe](#) on Mon, 07 Jul 2014 14:10:33 GMT  
[View Forum Message](#) <> [Reply to Message](#)

---

Wie siehts eigentlich bei deinem Vater aus padesch?

---

---

Subject: Aw: RU-Anwenderthread  
Posted by [ru-power](#) on Mon, 07 Jul 2014 15:13:42 GMT  
[View Forum Message](#) <> [Reply to Message](#)

---

chribe schrieb am Mon, 07 July 2014 16:10Wie siehts eigentlich bei deinem Vater aus padesch?  
da ham wir das experiment abgebrochen. Testen aktuell fin+dut topisch.

Hat schon bisjen was gebracht. Gerade das Minox (Zuerst RU only getestet.. paar Häärchen), dann Minox dazu. Aus den 200 wurden dann geschätzt ca 2-3000. Also durchaus wieder ein paar Haare.

RU hat die Talgdrüsen stillgelegt. Aktuell probieren wir das ganze mit FlN+Dut topisch ohne RU. Nach absetzen von RU war nach ca 2 Wochen die KOPfhaut wieder total bappisch, bis jetzt siehts mit fin+dut genauso wie unter RU aus. Aber nicht ganz so trocken (Nahc nem tag sind schon einige Fettröpfchen zu sehen).

Komischerweise diese Insel vorne ist voller Haare, hinten so naja

---

---

Subject: Aw: RU-Anwenderthread  
Posted by [thereishope](#) on Tue, 08 Jul 2014 08:26:38 GMT  
[View Forum Message](#) <> [Reply to Message](#)

---

ein paar gednaken zu ru von mir:

ob ru wirklich die talgdrüsen lahmlegt, ist mmn noch nicht abschließend geklärt. der anschein einer trockeneren kopfhaut, könnte auch einfach durch den alkohol der lösung kommen, der die kopfhaut austrocknet. ich habe das zb auch von minox liquid allein.

die ru/bifon lösung habe ich getestet und halte sie für nicht besonders gut. das zeugs trocknet

(verflüchtigt sich) so dermaßen schnell, sodass man nacher einfach das getrocknete ru auf der kopfhaut hat. mmn gelangt da nur ein bruchteil des rus wirklich in den körper. darum würde ich empfehlen, dass ru lieber ins minox zu kippen. das folligain p5, welches ich benutze, ist knapp ne studne auf der kopfhaut, bis es getrocknet ist.

und selbst da habe ich noch das gefühl, dass viel ru auf der kopfhaut zurückbleibt (habe schon nen rasierten schädel, weshalb ichd as ganz gut sehen kann). weil ich das gefühl habe, dass pro anwendung nur wenig ru an seinen eigentlichen bestimmungsort kommt, wende ich es auch morgens und abends an. ich denke zumindest man hat beispielsweise von 2x50mg täglich mehr, als von 1x100mg. (in der therorie könnte so ein dermaroller hier sinnvoll sein, allerdings kenn ich mich damit garnicht aus. hat das schonmal wer getestet?)

bezüglich nebenwirkungen von ru würde ich mir wirklich keinen großen kopf machen. vorallem herzprobleme erscheinen nach dem wirkungsprinzip von ru sehr, sehr unrealistisch. ausserdem bin ich mir sicher, dass manche leute hier zuckerpillen essen könnten und sich wasserlösungen auf die birne schmieren könnten und trotzdem von herzproblemen, hodenziehen und eingefallenen augen (oder was auch immer) berichten würden. jeder muss sich im klaren sein, ob er ein medikament nehmen will, dass nicht ausreichend getestet wurde. da besteht natürlich immer ein risiko, was man für sich selbst beurteilen muss. allerdings scheint nach aktueller faktenlage und nach erfahrungsberichten ru das deutlich kleinere übel im vergleich zu dem (am meschen ausreichend getestete) finasterid oder dutasterid zu sein.

---

Subject: Aw: RU-Anwenderthread

Posted by [opti](#) on Tue, 08 Jul 2014 10:13:15 GMT

[View Forum Message](#) <> [Reply to Message](#)

---

Ich geb mal meine bisherigen Erfahrungen weiter .bin seit über nem Monat mit ru dabei .benutze seit ein paar tagen ppg/ETH statt bifon und die Kopfhaut ist auch nicht mehr so bappig und juckt weniger .allgemein ist die Kopfhaut viel besser geworden und juckt kaum noch..schon fast das Gegenteil zu bifon/dut bei mir.nur selten juckt es noch .subjektiv hatte ich kaum mehr Haare an den Händen nach der Dusche(Haare gerubbelt) ..die letzten Monate waren da bestimmt 30-40 Haare dran im Moment nur noch vll 5-10.während der off Phase hatte ich leichtes Herz/bruststrchen ,ist aber auch wieder weg jetzt .über neuwuchs kann ich nacj dieser Zeit natürlich noch nix sagen

---

Subject: Aw: RU-Anwenderthread

Posted by [Sonic Boom](#) on Tue, 08 Jul 2014 10:33:29 GMT

[View Forum Message](#) <> [Reply to Message](#)

---

Kann man beim Propylenglykol, wenn man das ins Biofon mixt, die Wirkung negativ beeinflussen? Oder hat das Propeylenglykol keinen kontraproduktiven Einfluss auf das RU???? Bin mir deshalb unsicher, ob ich es noch hinzu geben soll.

Bei mir liegen kaum noch Haare im Waschbecken /Kopfkissen!!! Ich mein das RU/KEt Foligain schneller wirkt bei mir als damals mit Fin only (RU nun seit fast 17 Wochen).

(Die großen Wirbel werden wieder dichter, Ecken wachsen auch nicht mehr. Fast wieder so wie

zu meinen Fin-Zeiten!) :  
Wünsch euch allen gutes Gelingen!  
SONIC!

---

---

Subject: Aw: RU-Anwenderthread  
Posted by [Mister X.](#) on Tue, 08 Jul 2014 10:36:03 GMT  
[View Forum Message](#) <> [Reply to Message](#)

---

Die Antwort auf deine Frage würde mich auch mal interessieren. Wobei mir Pilos geschrieben hat das die Wirkung durch pg sogar verbessert wird

---

---

Subject: Aw: RU-Anwenderthread  
Posted by [ru-power](#) on Tue, 08 Jul 2014 10:39:06 GMT  
[View Forum Message](#) <> [Reply to Message](#)

---

Mister. X schrieb am Tue, 08 July 2014 12:36Die Antwort auf deine Frage würde mich auch mal interessieren. Wobei mir Pilos geschrieben hat das die Wirkung durch pg sogar verbessert wird misch halt einfach nur 10ml mit PPG an, dann wirds schon hinbauen.

@thereishope  
ich hab monatelang bifon-dut benutzt und die kopfhaut war immernoch leicht ölig. jetzt nichtmehr

---

---

Subject: Aw: RU-Anwenderthread  
Posted by [chribe](#) on Tue, 08 Jul 2014 10:41:33 GMT  
[View Forum Message](#) <> [Reply to Message](#)

---

thereishope schrieb am Tue, 08 July 2014 10:26ein paar gednaken zu ru von mir:

ob ru wirklich die talgdrüsen lahmlegt, ist mmn noch nicht abschließend geklärt. der anschein einer trockeneren kopfhaut, könnte auch einfach durch den alkohol der lösung kommen, der die kopfhaut austrocknet. ich habe das zb auch von minox liquid allein.

die ru/bifon lösung habe ich getestet und halte sie für nicht besonders gut. das zeugs trocknet (verflüchtigt sich) so dermaßen schnell, sodass man nacher einfach das getrocknete ru auf der kopfhaut hat. mmn gelangt da nur ein bruchteil des rus wirklich in den körper. darum würde ich empfehlen, dass ru lieber ins minox zu kippen. das folligain p5, welches ich benutze, ist knapp ne studne auf der kopfhaut, bis es getrocknet ist.  
und selbst da habe ich noch das gefühl, dass viel ru auf der kopfhaut zurückbleibt (habe schon nen rasierten schädel, weshalb ichd as ganz gut sehen kann). weil ich das gefühl habe, dass pro anwendung nur wenig ru an seinen eigentlichen bestimmungsort kommt, wende ich es auch morgens und abends an. ich denke zumindest man hat beispielsweise von 2x50mg täglich mehr, als von 1x100mg. (in der therorie könnte so ein dermaroller hier sinnvoll sein, allerdings kenn ich mich damit garnicht aus. hat das schonmal wer getestet?)

bezüglich Nebenwirkungen von RU würde ich mir wirklich keinen großen Kopf machen. Vorallem Herzprobleme erscheinen nach dem Wirkungsprinzip von RU sehr, sehr unrealistisch. Ausserdem bin ich mir sicher, dass manche Leute hier Zuckerpillen essen könnten und sich Wasserlösungen auf die Birne schmierem könnten und trotzdem von Herzproblemen, Hodenziehen und eingefallenen Augen (oder was auch immer) berichten würden. Jeder muss sich im Klaren sein, ob er ein Medikament nehmen will, das nicht ausreichend getestet wurde. Da besteht natürlich immer ein Risiko, was man für sich selbst beurteilen muss. Allerdings scheint nach aktueller Faktenlage und nach Erfahrungsberichten RU das deutlich kleinere Übel im Vergleich zu dem (am Menschen ausreichend getestete) Finasterid oder Dutasterid zu sein.

Deshalb mit PG oder Folie probieren.

---

Subject: Aw: RU-Anwenderthread  
Posted by [Mister X.](#) on Tue, 08 Jul 2014 11:20:05 GMT  
[View Forum Message](#) <> [Reply to Message](#)

Folgende Mischung werde ich verwenden:

1000 mg RU in 50ml Bifon + 10ml PG. 2ml pro Tag auftragen

---

Subject: Aw: RU-Anwenderthread  
Posted by [Sonic Boom](#) on Tue, 08 Jul 2014 11:35:21 GMT  
[View Forum Message](#) <> [Reply to Message](#)

Mister. X schrieb am Tue, 08 July 2014 12:36 Die Antwort auf deine Frage würde mich auch mal interessieren. Wobei mir Pilos geschrieben hat das die Wirkung durch PG sogar verbessert wird. So ist es. Ich wollte nur nix vermässeln, weil es jetzt gut läuft. Ist eben schon ne Umstellung das Zeug zu mischen wenn man über 13 Jahre nur Fin schluckte. Dir mal gutes Gelingen.

Wenn ich Befürchtungen hab, könnte ich doch nach dem RU auftragen noch Foligain P5 zusätzlich auf die Kopfhaut hinzufügen. Oder hat das dann wieder ne andere Wirkung als wenn man alles im Glas gleichzeitig mischt (RU + Foligain welches ja wiederum PG enthält)?

Rs gibt doch auch fertige RU Mischungen. Enthalten die auch PG ?

---

Subject: Aw: RU-Anwenderthread  
Posted by [Nemesis](#) on Tue, 08 Jul 2014 12:29:50 GMT  
[View Forum Message](#) <> [Reply to Message](#)

Nemesis schrieb am Mon, 07 July 2014 00:30 Hey, ich würde bei meiner nächsten Ladung RU



gerne mal statt Bifon mit PG+Alk testen. Welchen Alkohol müsste ich da kaufen?

Vielen Dank schonmal.

---

---

Subject: Aw: RU-Anwenderthread  
Posted by [ru-power](#) on Tue, 08 Jul 2014 12:42:37 GMT  
[View Forum Message](#) <> [Reply to Message](#)

---

Mister. X schrieb am Tue, 08 July 2014 13:20Folgende Mischung werde ich verwenden:

1000 mg RU in 50ml Bifon + 10ml PG. 2ml pro Tag auftragen  
ich würde nicht soviel anmischen.

misch dir deine 50ml bifon-ru und entnehme dann 10ml, dazu einfach 1ml PG und verbrauchen

---

---

Subject: Aw: RU-Anwenderthread  
Posted by [opti](#) on Tue, 08 Jul 2014 12:53:16 GMT  
[View Forum Message](#) <> [Reply to Message](#)

---

Ich denke PG/RU mischen halten auch ne weile.

Manche mischen sich ja Ru in ihre 60ml Minox flaschen(mit PG und Wasser) und haben trotzdem erfolge

für meine pg/ethanol mischung nutz ich übrigens weingeist 96,5%(ethanol) von dragonspice

---

---

Subject: Aw: RU-Anwenderthread  
Posted by [Eels](#) on Tue, 08 Jul 2014 17:29:35 GMT  
[View Forum Message](#) <> [Reply to Message](#)

---

Mister. X schrieb am Tue, 08 July 2014 13:20Folgende Mischung werde ich verwenden:

1000 mg RU in 50ml Bifon + 10ml PG. 2ml pro Tag auftragen  
Aus meiner Sjcht kein Problem soviel anzumischen.Würde aber zu 50 ml Blifon 1400mg RU hinzugeben.1:28 Mischung ist nach meiner Meinung genau ideal.

---

---

Subject: Aw: RU-Anwenderthread  
Posted by [egal123](#) on Wed, 09 Jul 2014 08:44:37 GMT  
[View Forum Message](#) <> [Reply to Message](#)

---

kurzes update von mir:

denke die anfänglich leichten NW's ( erhöhter puls usw) bezüglich des herzens hatte nichts mit ru zu tun.

ich hab ein wenig zeitversetzt fin u ket 4 % abgesetzt, denke dass hier auch die ursache lag.

Aktuell keine nw`s! im gegenteil ich erhole mich grad prächtig von den letzten fin nw`s. hab in den letzten tagen so viel ejakuliert wie gefüllte 100 orgasmen zusammen unter fin-zeiten. lol

denke, dass der vehikel bifon doch nicht so gut ist, bezüglich penetration. werde bald umsteigen auf einen anderen vehikel!

---

---

Subject: Aw: RU-Anwenderthread  
Posted by [Haar2O](#) on Wed, 09 Jul 2014 09:03:15 GMT  
[View Forum Message](#) <> [Reply to Message](#)

---

egal123 schrieb am Wed, 09 July 2014 10:44  
kurzes update von mir:

denke die anfänglich leichten NW's ( erhöhter puls usw) bezüglich des herzens hatte nichts mit ru zu tun.

ich hab ein wenig zeitversetzt fin u ket 4 % abgesetzt, denke dass hier auch die ursache lag.

Ja denke diese Internet-RU-Herzpanik reicht bei manch einem schon aus um Probs zu erzeugen.

Warum hast du Ket abgesetzt?

---

---

Subject: Aw: RU-Anwenderthread  
Posted by [egal123](#) on Wed, 09 Jul 2014 09:16:58 GMT  
[View Forum Message](#) <> [Reply to Message](#)

---

Haar2O schrieb am Wed, 09 July 2014 11:03egal123 schrieb am Wed, 09 July 2014 10:44  
kurzes update von mir:

denke die anfänglich leichten NW's ( erhöhter puls usw) bezüglich des herzens hatte nichts mit ru zu tun.

ich hab ein wenig zeitversetzt fin u ket 4 % abgesetzt, denke dass hier auch die ursache lag.

Ja denke diese Internet-RU-Herzpanik reicht bei manch einem schon aus um Probs zu erzeugen.

Warum hast du Ket abgesetzt?

mehrere gründe:

warum auch immer, aber bei mir scheint nur die shampoo version zu funktionieren. vielleicht ist aber bifon einfach der falsche vehikel u lässt das ket nicht penetrieren.

wie ich im nachhinein auch draufkomm, hatte entweder fin oder ket 4% (hab teilweise 120 mg auf meiner kopfhaut versenkt lol) auch auswirkungen auf meine schlafqualität.

werde aber demnächst einen neustart machen mit ket, aber in einem neuen vehikel u weniger dosiert.

---

---

Subject: Aw: RU-Anwenderthread

Posted by [Haar2O](#) on Wed, 09 Jul 2014 09:27:59 GMT

[View Forum Message](#) <> [Reply to Message](#)

---

egal123 schrieb am Wed, 09 July 2014 11:16 Haar2O schrieb am Wed, 09 July 2014 11:03  
egal123 schrieb am Wed, 09 July 2014 10:44

kurzes update von mir:

denke die anfänglich leichten NW's ( erhöhter puls usw) bezüglich des herzens hatte nichts mit ru zu tun.

ich hab ein wenig zeitversetzt fin u ket 4 % abgesetzt, denke dass hier auch die ursache lag.

Ja denke diese Internet-RU-Herzpanik reicht bei manch einem schon aus um Probs zu erzeugen.

Warum hast du Ket abgesetzt?

mehrere gründe:

warum auch immer, aber bei mir scheint nur die shampoo version zu funktionieren. vielleicht ist aber bifon einfach der falsche vehikel u lässt das ket nicht penetrieren.

wie ich im nachhinein auch draufkomm, hatte entweder fin oder ket 4% (hab teilweise 120 mg auf meiner kopfhaut versenkt lol) auch auswirkungen auf meine schlafqualität.

werde aber demnächst einen neustart machen mit ket, aber in einem neuen vehikel u weniger dosiert.

Ja ein bissl PG brauchts dann doch..

---

---

Subject: Aw: RU-Anwenderthread  
Posted by [egal123](#) on Wed, 09 Jul 2014 09:32:10 GMT  
[View Forum Message](#) <> [Reply to Message](#)

---

Haar2O schrieb am Wed, 09 July 2014 11:27egal123 schrieb am Wed, 09 July 2014 11:16Haar2O schrieb am Wed, 09 July 2014 11:03egal123 schrieb am Wed, 09 July 2014 10:44  
kurzes update von mir:

denke die anfänglich leichten NW's ( erhöhter puls usw) bezüglich des herzens hatte nichts mit ru zu tun.

ich hab ein wenig zeitversetzt fin u ket 4 % abgesetzt, denke dass hier auch die ursache lag.

Ja denke diese Internet-RU-Herzpanik reicht bei manch einem schon aus um Probs zu erzeugen.

Warum hast du Ket abgesetzt?

mehrere gründe:

warum auch immer, aber bei mir scheint nur die shampoo version zu funktionieren. vielleicht ist aber bifon einfach der falsche vehikel u lässt das ket nicht penetrieren.

wie ich im nachhinein auch draufkomm, hatte entweder fin oder ket 4% (hab teilweise 120 mg auf meiner kopfhaut versenkt lol) auch auswirkungen auf meine schlafqualität.

werde aber demnächst einen neustart machen mit ket, aber in einem neuen vehikel u weniger dosiert.

Ja ein bissl PG brauchts dann doch..

ich werd den bifon ersatz vehikel von pilos testen... der enthält ebenfalls propylene glycol

---

---

Subject: Aw: RU-Anwenderthread  
Posted by [Mister X.](#) on Wed, 09 Jul 2014 09:49:59 GMT  
[View Forum Message](#) <> [Reply to Message](#)

---

Was wäre der Bifon Ersatz? Jetzt kann ich das Bifon ja getrost fortschmeissen

---

---

Subject: Aw: RU-Anwenderthread  
Posted by [pilos](#) on Wed, 09 Jul 2014 09:57:37 GMT  
[View Forum Message](#) <> [Reply to Message](#)

---

Mister. X schrieb am Wed, 09 July 2014 12:49Jetzt kann ich das Bifon ja getrost fortschmeissen  
wieso das denn?

einfach mit propylenglycol 10 mL auf 50 mL Bifon-Haarlösung aufwerten und zur ende  
verbrauchen

---

Subject: Aw: RU-Anwenderthread  
Posted by [Mister X.](#) on Wed, 09 Jul 2014 10:44:02 GMT  
[View Forum Message](#) <> [Reply to Message](#)

Ja aber anscheinend taugt Bifon als Vehikel ja nicht so viel

---

Subject: Aw: RU-Anwenderthread  
Posted by [pilos](#) on Wed, 09 Jul 2014 10:54:36 GMT  
[View Forum Message](#) <> [Reply to Message](#)

Mister. X schrieb am Wed, 09 July 2014 13:44Ja aber anscheinend taugt Bifon als Vehikel ja nicht  
so viel

anscheinend?

---

Subject: Aw: RU-Anwenderthread  
Posted by [Nemesis](#) on Wed, 09 Jul 2014 11:39:20 GMT  
[View Forum Message](#) <> [Reply to Message](#)

@pilos

<http://www.dragonspice.de/weingeist-96-unvergaellt-500ml-500ml.html>

Den Kann ich für PG+Alk+Ru nehmen?

---

Subject: Aw: RU-Anwenderthread  
Posted by [pilos](#) on Wed, 09 Jul 2014 11:41:29 GMT  
[View Forum Message](#) <> [Reply to Message](#)

Nemesis schrieb am Wed, 09 July 2014 14:39@pilos

<http://www.dragonspice.de/weingeist-96-unvergaellt-500ml-500ml.html>

Den Kann ich für PG+Alk+Ru nehmen?

wozu/wofür

---

---

Subject: Aw: RU-Anwenderthread  
Posted by [Nemesis](#) on Wed, 09 Jul 2014 11:42:01 GMT  
[View Forum Message](#) <> [Reply to Message](#)

---

Na für eine PG/Ethanol Lösung für RU als Vehikel.

---

---

Subject: Aw: RU-Anwenderthread  
Posted by [pilos](#) on Wed, 09 Jul 2014 11:45:07 GMT  
[View Forum Message](#) <> [Reply to Message](#)

---

Nemesis schrieb am Wed, 09 July 2014 14:42Na für eine PG/Ethanol Lösung für RU als Vehikel.

dafür gibt es das bifon-ersatz aus der sammelbestellung

und für billigen alk gibt es das

[http://www.alopezie.de/fud/index.php/m/294641/#msg\\_294641](http://www.alopezie.de/fud/index.php/m/294641/#msg_294641)

---

---

Subject: Aw: RU-Anwenderthread  
Posted by [Nemesis](#) on Wed, 09 Jul 2014 12:03:47 GMT  
[View Forum Message](#) <> [Reply to Message](#)

---

pilos schrieb am Wed, 09 July 2014 13:45Nemesis schrieb am Wed, 09 July 2014 14:42Na für eine PG/Ethanol Lösung für RU als Vehikel.

dafür gibt es das bifon-ersatz aus der sammelbestellung

und für billigen alk gibt es das

---

[http://www.alopezie.de/fud/index.php/m/294641/#msg\\_294641](http://www.alopezie.de/fud/index.php/m/294641/#msg_294641)

Wie du in meiner Signatur siehst benutze ich RU+Bifon schon ziemlich lange, bin aber absolut unzufrieden damit, daher will ich es mit Alk probieren.

Könnte ich diesen kaufen:

<http://www.dragonspice.de/weingeist-96-unvergaellt-500ml-500ml.html>

Vom Preis mal abgesehen.

---

---

Subject: Aw: RU-Anwenderthread

Posted by [pilos](#) on Wed, 09 Jul 2014 12:14:06 GMT

[View Forum Message](#) <> [Reply to Message](#)

---

Nemesis schrieb am Wed, 09 July 2014 15:03pilos schrieb am Wed, 09 July 2014 13:45Nemesis schrieb am Wed, 09 July 2014 14:42Na für eine PG/Ethanol Lösung für RU als Vehikel.

dafür gibt es das bifon-ersatz aus der sammelbestellung

und für billigen alk gibt es das

[http://www.alopezie.de/fud/index.php/m/294641/#msg\\_294641](http://www.alopezie.de/fud/index.php/m/294641/#msg_294641)

Wie du in meiner Signatur siehst benutze ich RU+Bifon schon ziemlich lange, bin aber absolut unzufrieden damit, daher will ich es mit Alk probieren.

Könnte ich diesen kaufen:

<http://www.dragonspice.de/weingeist-96-unvergaellt-500ml-500ml.html>

Vom Preis mal abgesehen.

klar kannst du es verwenden

---

---

Subject: Aw: RU-Anwenderthread

Posted by [chilledkroete](#) on Wed, 09 Jul 2014 14:43:02 GMT

[View Forum Message](#) <> [Reply to Message](#)

---

ich verwende ru seit ca. 13 wochen und konnte bisher nur subjektiv eine leichte besserung

feststellen - wenn überhaupt.

mein regimen besteht im moment aus ru + ket als shampoo-lotion alle 2 tage.

leider vertrage ich weder fin oral noch dut topisch. macht es sinn ru mit der progesteron-creme topisch zu kombinieren? hat das schon mal jemand probiert?

ich würde hier auf den oft genannten kombinationseffekt hoffen.

lg

---

Subject: Aw: RU-Anwenderthread

Posted by [pilos](#) on Wed, 09 Jul 2014 15:34:24 GMT

[View Forum Message](#) <> [Reply to Message](#)

---

chilledkroete schrieb am Wed, 09 July 2014 17:43ich verwende ru seit ca. 13 wochen und konnte bisher nur subjektiv eine leichte besserung feststellen - wenn überhaupt.

mein regimen besteht im moment aus ru + ket als shampoo-lotion alle 2 tage.

in was löst du das ru?

---

Subject: Aw: RU-Anwenderthread

Posted by [chilledkroete](#) on Wed, 09 Jul 2014 15:53:06 GMT

[View Forum Message](#) <> [Reply to Message](#)

---

Im Moment in Bifon. Hatte aber auch schon Isopropanol verwendet.

---

Subject: Aw: RU-Anwenderthread

Posted by [egal123](#) on Wed, 09 Jul 2014 16:00:54 GMT

[View Forum Message](#) <> [Reply to Message](#)

---

chilledkroete schrieb am Wed, 09 July 2014 16:43ich verwende ru seit ca. 13 wochen und konnte bisher nur subjektiv eine leichte besserung feststellen - wenn überhaupt.

mein regimen besteht im moment aus ru + ket als shampoo-lotion alle 2 tage.

leider vertrage ich weder fin oral noch dut topisch. macht es sinn ru mit der progesteron-creme topisch zu kombinieren? hat das schon mal jemand probiert?



ich würde hier auf den oft genannten kombinationseffekt hoffen.

lg

von dut topisch nws bekommen?

welche konzentration? welche nws waren das?

---

Subject: Aw: RU-Anwenderthread  
Posted by [pilos](#) on Wed, 09 Jul 2014 16:12:37 GMT  
[View Forum Message](#) <> [Reply to Message](#)

chilledkroete schrieb am Wed, 09 July 2014 18:53Im Moment in Bifon. Hatte aber auch schon Isopropanol verwendet.

gib mal der bifon haarlösung PG dazu

zu 50 mL bifon haarlösung kommen 10 mL PG

---

Subject: Aw: RU-Anwenderthread  
Posted by [mexo](#) on Wed, 09 Jul 2014 16:13:29 GMT  
[View Forum Message](#) <> [Reply to Message](#)

Ich verwende aktuell auch die RU-Bifon-Lösung.  
Laut einem Beitrag von pilos scheint es Sinn zu machen, PG hinzuzufügen.  
Wäre es sinnvoll Isopropanol statt PG zu verwenden?  
Was ist der Unterschied zwischen beiden?

---

Subject: Aw: RU-Anwenderthread  
Posted by [Lennox](#) on Wed, 09 Jul 2014 16:31:52 GMT  
[View Forum Message](#) <> [Reply to Message](#)

Könnte mich jemand freundlicherweise kurz aufklären wofür pg die Abkürzung ist danke!

---

Subject: Aw: RU-Anwenderthread  
Posted by [chilledkroete](#) on Wed, 09 Jul 2014 16:47:20 GMT  
[View Forum Message](#) <> [Reply to Message](#)

PG = Propylenglykol - soll bewirken, dass das mittel nicht so schnell auf trocknet und dadurch besser einwirken kann.

also ich werd es mal mit PG probieren. hatte das ohnehin vor.

aber was haltet ihr von progesteron? sinnvolle ergänzung?

---

---

Subject: Aw: RU-Anwenderthread

Posted by [egal123](#) on Wed, 09 Jul 2014 16:50:13 GMT

[View Forum Message](#) <> [Reply to Message](#)

---

chilledkroete schrieb am Wed, 09 July 2014 18:47PG = Propylenglykol - soll bewirken, dass das mittel nicht so schnell auf trocknet und dadurch besser einwirken kann.

also ich werd es mal mit PG probieren. hatte das ohnehin vor.

aber was haltet ihr von progesteron? sinnvolle ergänzung?

ja definitiv sinnvoll, da andere wirkungsweise als ru.

warum hast du dut - topsich abgestzt?

---

---

Subject: Aw: RU-Anwenderthread

Posted by [chilledkroete](#) on Wed, 09 Jul 2014 16:52:22 GMT

[View Forum Message](#) <> [Reply to Message](#)

---

weil ich libidoverlust und danach potenzprobleme hatte. der libidoverlust fiel mir erst später auf als das mit der potenz merkbar wurde. da fiel mir auf, dass ich auch viel weniger an sex dachte oder das bedürfnis danach hatte.

---

---

Subject: Aw: RU-Anwenderthread

Posted by [egal123](#) on Wed, 09 Jul 2014 17:00:07 GMT

[View Forum Message](#) <> [Reply to Message](#)

---

chilledkroete schrieb am Wed, 09 July 2014 18:52weil ich libidoverlust und danach potenzprobleme hatte. der libidoverlust fiel mir erst später auf als das mit der potenz merkbar wurde. da fiel mir auf, dass ich auch viel weniger an sex dachte oder das bedürfnis danach hatte.

ok. ich persönlich (nochmal, persönliche meinung) würde dann auf progesteron verzichten, da es systemisch dein dht level inhibieren wird. wenn deine nw`s aus einem mangel an dht resultieren, dann kannst du davon ausgehen (sofern progy überhaupt in der lage ist dein

---

dht-level signifikant zu inhibieren), dass du unter progesteron die selben nw`s erfährst.

---

---

Subject: Aw: RU-Anwenderthread

Posted by [Knorkell](#) on Wed, 09 Jul 2014 17:07:16 GMT

[View Forum Message](#) <> [Reply to Message](#)

---

egal123 schrieb am Wed, 09 July 2014 19:00chilledkroete schrieb am Wed, 09 July 2014 18:52weil ich libidoverlust und danach potenzprobleme hatte. der libidoverlust fiel mir erst später auf als das mit der potenz merkbar wurde. da fiel mir auf, dass ich auch viel weniger an sex dachte oder das bedürfnis danach hatte.

ok. ich persönlich (nochmal, persönliche meinung) würde dann auf progesteron verzichten, da es systemisch dein dht level inhibieren wird. wenn deine nw`s aus einem mangel an dht resultieren, dann kannst du davon ausgehen (sofern progy überhaupt in der lage ist dein dht-level signifikant zu inhibieren), dass du unter progesteron die selben nw`s erfährst. DHT wird aber nicht von vornherein durch Hemmung der 5-Alpha Reduktase blockiert wie bei Fin und Dut, DHT wird nur abgefangen und der Weg ist frei für Testo.

---

---

Subject: Aw: RU-Anwenderthread

Posted by [pilos](#) on Wed, 09 Jul 2014 17:07:28 GMT

[View Forum Message](#) <> [Reply to Message](#)

---

mexo schrieb am Wed, 09 July 2014 19:13Ich verwende aktuell auch die RU-Bifon-Lösung. Laut einem Beitrag von pilos scheint es Sinn zu machen, PG hinzuzufügen. Wäre es sinnvoll Isopropanol statt PG zu verwenden? Was ist der Unterschied zwischen beiden?

nein es soll propylenglykol sein

---

---

Subject: Aw: RU-Anwenderthread

Posted by [Haar2O](#) on Wed, 09 Jul 2014 17:22:31 GMT

[View Forum Message](#) <> [Reply to Message](#)

---

Knorkell schrieb am Wed, 09 July 2014 19:07egal123 schrieb am Wed, 09 July 2014 19:00chilledkroete schrieb am Wed, 09 July 2014 18:52weil ich libidoverlust und danach potenzprobleme hatte. der libidoverlust fiel mir erst später auf als das mit der potenz merkbar wurde. da fiel mir auf, dass ich auch viel weniger an sex dachte oder das bedürfnis danach hatte.

ok. ich persönlich (nochmal, persönliche meinung) würde dann auf progesteron verzichten, da es systemisch dein dht level inhibieren wird. wenn deine nw`s aus einem mangel an dht

---

resultieren, dann kannst du davon ausgehen (sofern progy überhaupt in der Lage ist dein DHT-Level signifikant zu inhibieren), dass du unter Progesteron die selben NW's erfährst. DHT wird aber nicht von vornherein durch Hemmung der 5-Alpha Reduktase blockiert wie bei Fin und Dut, DHT wird nur abgefangen und der Weg ist frei für Testo.

Nun ja der Mechanismus ist im Grunde der Selbe... heißt Progy wirkt kompetitiv (ein Konkurrenzverhalten um den Sitzplatz am Enzym) zu T an der 5ar, so wie das auch Fin/Dut tun. Allerdings hat Progesteron (vor allem in diesen Dosierungen) keinen negativen Effekt auf die Sexualfunktion, da braucht sich keiner Gedanken machen.

---

Subject: Aw: RU-Anwenderthread  
Posted by [PeterNorth](#) on Wed, 09 Jul 2014 18:26:56 GMT  
[View Forum Message](#) <> [Reply to Message](#)

chilledkroete schrieb am Wed, 09 July 2014 18:47PG = Propylenglykol - soll bewirken, dass das Mittel nicht so schnell austrocknet und dadurch besser einwirken kann.

also ich werd es mal mit PG probieren. hatte das ohnehin vor.

aber was haltet ihr von Progesteron? sinnvolle Ergänzung?

PG = Propylenglykol nimmt der Flüssigkeit die Oberflächenspannung und sorgt so für eine bessere Penetration und somit zu einer besseren Wirkstoffaufnahme. Und ja, was trocken ist, wirkt nicht länger und so hält das PG den Wirkstoff länger feucht.

so wie wenn du in Wasser einen Tropfen Spülmittel gibst > wenn sich dann eine Fruchtfliege auf die Wasseroberfläche setzen möchte, ertrinkt diese sofort weil dem Wasser die Oberflächenspannung fehlt..  
korrigiert mich bitte wenn ich hier falsch liege..

zuviel PG kann allerdings der Kopfhaut ganz schön zusetzen. Man muss also austesten, was für einen noch möglich ist, also wieviel PG

---

Subject: Aw: RU-Anwenderthread  
Posted by [REMOLAN](#) on Wed, 09 Jul 2014 20:22:42 GMT  
[View Forum Message](#) <> [Reply to Message](#)

PG ----- PROPYLENGLYCOL ist dickflüssig/ölig (beim Spectral Minox merkt man das ziemlich deutlich zB).

ISOPROPANOL ist wie Ethanol, nur eine andere Form von Alkohol (Methanol- Ethanol- Propanol- Butanol - etcetc.). Und ich hab Isopropanol alleine schon probiert. Zum einen wirkt Isopropanol ziemlich austrocknend und zum anderen zieht es auch sehr schnell ein.

Daher ist meine neue Mischung 30% Ethanol, 50% Isopropanol, 20% PG. (zB auf 25ml Mischung: 7ml Ethanol, 12ml Isopropanol +600mg RU58841 +5ml PG = ca. 45mg Pro Anwendung a 2ml).

Bei Bedarf schmiere ich ein bisschen Emu Öl nach der Anwendung an den Haaransatz, wo die Haut am empfindlichsten ist.

---

---

Subject: Aw: RU-Anwenderthread  
Posted by [chilledkroete](#) on Thu, 10 Jul 2014 06:28:32 GMT  
[View Forum Message](#) <> [Reply to Message](#)

---

um auch zu meiner ursprünglichen frage zurückzukommen:  
kann man ru + progesteron in einer lotion kombinieren?

ich würde sie wie die progesteron-dut laut selbsthilfe von pilos herstellen. nur dass ich statt iso bifon nehme und PG dazugebe...

---

---

Subject: Aw: RU-Anwenderthread  
Posted by [Sonic Boom](#) on Thu, 10 Jul 2014 07:28:16 GMT  
[View Forum Message](#) <> [Reply to Message](#)

---

Bei mir heute sind es 17 Wochen mit RU! (die letzten 9 Monate unter Fin (0,50 mg alle zwei Tage) Ausfall, viele Haare auf dem Kopfkissen, T-Shirt und beim waschen, Kopfhaut schimmerte durch. Wirbel wurden größer, die Ecken auch leicht! Hatte auch als übelst fettige Haare gehabt!!! 1 Jahr HA!)

Unter RU/Foligain/Ket nix mehr! Und die Haare sind wieder dichter! (der gleiche Effekt wie damals unter Propecia! Nur eben schneller).

Kopfjucken hatte ich nie. Höchstens von der Psoriasis.

Hab das PG aber noch nicht im RU. Nur im Minox(FoligainPS)

Minox Haarschaum hab ich gestern auch noch mal rein. Peppt die Haare richtig auf!  
(muß jetzt nur mal die 1 off Woche/ 3 on machen!!!!)

Wenns weiter so gut läuft, werd ich evtl. Minox irgendwann absetzen (Hab das damals 2001 auch so gemacht...)

Aber im Moment läuft's grad gut so!

Wünsch euch was!

Sonic

---

---

Subject: Aw: RU-Anwenderthread  
Posted by [pilos](#) on Thu, 10 Jul 2014 07:35:03 GMT  
[View Forum Message](#) <> [Reply to Message](#)

---

chilledkroete schrieb am Thu, 10 July 2014 09:28um auch zu meiner ursprünglichen frage zurückzukommen:  
kann man ru + progesteron in einer lotion kombinieren?

ich würde sie wie die progesteron-dut laut selbsthilfe von pilos herstellen. nur dass ich statt iso bifon nehme und PG dazugebe...

bifon+progesteron creme+ru geht nicht

dann musst du das bifon mit isopropanol/pg 80:20 ersetzen

zuerst das ru klar und vollständig lösen und dann die creme hinzufügen

---

Subject: Aw: RU-Anwenderthread  
Posted by [chilledkroete](#) on Thu, 10 Jul 2014 08:01:11 GMT  
[View Forum Message](#) <> [Reply to Message](#)

pilos schrieb am Thu, 10 July 2014 09:35chilledkroete schrieb am Thu, 10 July 2014 09:28um auch zu meiner ursprünglichen frage zurückzukommen:  
kann man ru + progesteron in einer lotion kombinieren?

ich würde sie wie die progesteron-dut laut selbsthilfe von pilos herstellen. nur dass ich statt iso bifon nehme und PG dazugebe...

bifon+progesteron creme+ru geht nicht

dann musst du das bifon mit isopropanol/pg 80:20 ersetzen

zuerst das ru klar und vollständig lösen und dann die creme hinzufügen

ok, super. danke!

---

Subject: Aw: RU-Anwenderthread  
Posted by [pilos](#) on Thu, 10 Jul 2014 08:06:21 GMT

[View Forum Message](#) <> [Reply to Message](#)

---

chilledkroete schrieb am Thu, 10 July 2014 11:01pilos schrieb am Thu, 10 July 2014 09:35chilledkroete schrieb am Thu, 10 July 2014 09:28um auch zu meiner ursprünglichen frage zurückzukommen:  
kann man ru + progesteron in einer lotion kombinieren?

ich würde sie wie die progesteron-dut laut selbsthilfe von pilos herstellen. nur dass ich statt iso bifon nehme und PG dazugebe...

bifon+progesteron creme+ru geht nicht

dann musst du das bifon mit isopropanol/pg 80:20 ersetzen

zuerst das ru klar und vollständig lösen und dann die creme hinzufügen

ok, super. danke!

es wird aber was dickflüssig und schwer aufzutragen, musst mit 1 ml spritze auftragen, damit es nicht ins haar landet

---

**Subject:** Aw: RU-Anwenderthread  
**Posted by** [humboldt](#) on Thu, 10 Jul 2014 16:37:12 GMT  
[View Forum Message](#) <> [Reply to Message](#)

---

egal123 schrieb am Fri, 04 July 2014 15:24opti schrieb am Fri, 04 July 2014 13:53 ... hatte die letzten 3 tage son komisches leichtes ziehen ;/  
werde das mal weiter beobachten...

same here ... ich wart einmal 2 wochen ab.

Hab's jetzt auch mal weiter beobachtet und etwas mit der Dosierung und Anwendungsroutine variiert.

Das Ziehen in der Herzgegend kommt bei mir definitiv vom RU. Und scheinbar vom Metaboliten, der systemisch wirkt u eine lange HWZ hat. Dafür spricht, dass das Stechen auch noch auftritt, obwohl ich die Anwendung für ein paar Tage unterbrochen habe.

Schon gruselig, zumal sich nicht abschätzen lässt, was dieser Wirkstoff bzgl. (nachhaltiger) Herzschädigung alles so anrichten kann.

Für mich war es das auf jeden Fall mit RU, zumal wie schon gesagt die Wirkung auch nicht so prickelnd ist.

---

---

Subject: Aw: RU-Anwenderthread  
Posted by [Eels](#) on Thu, 10 Jul 2014 18:09:03 GMT  
[View Forum Message](#) <> [Reply to Message](#)

---

Hab mal ne Frage.In den Ami Foren mischen einige RU ja mit Neogenic.Würde dieses Neogenic als Träger was taugen?Oder nimmt man besser beides einzeln ein?

---

Subject: Aw: RU-Anwenderthread  
Posted by [opti](#) on Thu, 10 Jul 2014 18:32:53 GMT  
[View Forum Message](#) <> [Reply to Message](#)

---

humboldt schrieb am Thu, 10 July 2014 18:37egal123 schrieb am Fri, 04 July 2014 15:24opti schrieb am Fri, 04 July 2014 13:53 ... hatte die letzten 3 tage son komisches leichtes ziehen ;/ werde das mal weiter beobachten...

same here ... ich wart einmal 2 wochen ab.

Hab's jetzt auch mal weiter beobachtet und etwas mit der Dosierung und Anwendungsroutine variiert.

Das Ziehen in der Herzgegend kommt bei mir definitiv vom RU. Und scheinbar vom Metaboliten, der systemisch wirkt u eine lange HWZ hat. Dafür spricht, dass das Stechen auch noch auftritt, obwohl ich die Anwendung für ein paar Tage unterbrochen habe.

Schon gruselig, zumal sich nicht abschätzen lässt, was dieser Wirkstoff bzgl. (nachhaltiger) Herzschiädigung alles so anrichten kann.

Für mich war es das auf jeden Fall mit RU, zumal wie schon gesagt die Wirkung auch nicht so prickelnd ist.

dann bist du evt. sensibel darauf. Es gibt leute die nehmen 200mg am tag und des schon Monate oder Jahre,die müssten dann ja schon tot sein alle

---

Subject: Aw: RU-Anwenderthread  
Posted by [Blackjack18](#) on Fri, 11 Jul 2014 16:39:47 GMT  
[View Forum Message](#) <> [Reply to Message](#)

---

Kann mir hier vl nochmal jemand die genaue Funktionsweise von RU erklären?

orales FIN, blockt ja die androgenrezeptoren, wodurch weniger Testesteron in DHT umgewandelt wird?

Sprich der ganze DHT Wert sinkt im ganzen Körper.

Topisches FIN benetzt die Haarfolikel, aufgrund der Blutlaufbahn kann allerdings auch ein kleiner Teil systemisch gehen. natürlicher harmloser als orales FIN.

Also wird der DHT Spiegel direkt an der Kopfhaut gesenkt, allerdings der gesamte Körper DHT Spiegel wird geringfügig verringert.

RU, soll ja ähnliches Prinzip wie topisches FIN besitzen, mit dem Unterschied, dass es weniger systemisch geht und wenn nicht lange im Körper bleibt.



Sind meine Annahmen richtig?

Wo wird das DHT eig gebildet?, im ganzen Körper?, hauptsächlich auf der Kopfhaut?, oder in den geschlechtsteilen?

Danke

---

Subject: Aw: RU-Anwenderthread

Posted by [Haar2O](#) on Fri, 11 Jul 2014 16:46:08 GMT

[View Forum Message](#) <> [Reply to Message](#)

---

Blackjack18 schrieb am Fri, 11 July 2014 18:39 Kann mir hier vl nochmal jemand die genaue Funktionsweise von RU erklären?

orales FIN, blockt ja die androgenrezeptoren, wodurch weniger Testesteron in DHT umgewandelt wird?

Sprich der ganze DHT Wert sinkt im ganzen Körper.

Topisches FIN benetzt die Haarfolikel, aufgrund der Blutlaufbahn kann allerdings auch ein kleiner Teil systemisch gehen. natürlicher harmloser als orales FIN.

Also wird der DHT Spiegel direkt an der Kopfhaut gesenkt, allerdings der gesamte Körper DHT Spiegel wird geringfügig verringert.

RU, soll ja ähnliches Prinzip wie topisches FIN besitzen, mit dem Unterschied, dass es weniger systemisch geht und wenn nicht lange im Körper bleibt.

Sind meine Annahmen richtig?

Wo wird das DHT eig gebildet?, im ganzen Körper?, hauptsächlich auf der Kopfhaut?, oder in den geschlechtsteilen?

Danke

Finasterid hat nix mit dem Androgenrezeptor zu tun...

Leute wozu gibts denn den ersten Post auf Seite 1....da steht alles.

edit...DHT wird überall im Körper gebildet.

---

Subject: Aw: RU-Anwenderthread

Posted by [pilos](#) on Fri, 11 Jul 2014 17:05:35 GMT

[View Forum Message](#) <> [Reply to Message](#)

---

Blackjack18 schrieb am Fri, 11 July 2014 19:39 Kann mir hier vl nochmal jemand die genaue Funktionsweise von RU erklären?

[http://www.alopezie.de/fud/index.php/m/246725/#msg\\_246725](http://www.alopezie.de/fud/index.php/m/246725/#msg_246725)

---

---

Subject: Aw: RU-Anwenderthread

Posted by [chilledkroete](#) on Sun, 13 Jul 2014 14:51:48 GMT

[View Forum Message](#) <> [Reply to Message](#)

---

pilos schrieb am Thu, 10 July 2014 10:06chilledkroete schrieb am Thu, 10 July 2014 11:01pilos schrieb am Thu, 10 July 2014 09:35chilledkroete schrieb am Thu, 10 July 2014 09:28um auch zu meiner ursprünglichen frage zurückzukommen:

kann man ru + progesteron in einer lotion kombinieren?

ich würde sie wie die progesteron-dut laut selbsthilfe von pilos herstellen. nur dass ich statt iso bifon nehme und PG dazugebe...

bifon+progesteron creme+ru geht nicht

dann musst du das bifon mit isopropanol/pg 80:20 ersetzen

zuerst das ru klar und vollständig lösen und dann die creme hinzufügen

ok, super. danke!

es wird aber was dickflüssig und schwer aufzutragen, musst mit 1 ml spritze auftragen, damit es nicht ins haar landet

update: ich habs gestestet mit 150mg ru + 4ml iso + 1ml PG + 5mal pumpen von der progesteron creme. das ganze ist für das auftragen nicht zu dicktflüssig geworden. nehme davon jetzt pro tag 2ml.

---

---

Subject: Aw: RU-Anwenderthread

Posted by [Hansmaulwurf5](#) on Mon, 14 Jul 2014 12:00:54 GMT

[View Forum Message](#) <> [Reply to Message](#)

---

7 Monate RU. Bis jetzt keine Wirkung erkennbar.

---

---

Subject: Aw: RU-Anwenderthread  
Posted by [pilos](#) on Mon, 14 Jul 2014 12:01:57 GMT  
[View Forum Message](#) <> [Reply to Message](#)

---

Hansmaulwurf5 schrieb am Mon, 14 July 2014 15:007 Monate RU. Bis jetzt keine Wirkung erkennbar.

wie gelöst?

---

Subject: Aw: RU-Anwenderthread  
Posted by [Hansmaulwurf5](#) on Mon, 14 Jul 2014 12:16:50 GMT  
[View Forum Message](#) <> [Reply to Message](#)

---

Nach dem Auftauen mit Bifon gemischt.

---

Subject: Aw: RU-Anwenderthread  
Posted by [pilos](#) on Mon, 14 Jul 2014 12:19:30 GMT  
[View Forum Message](#) <> [Reply to Message](#)

---

Hansmaulwurf5 schrieb am Mon, 14 July 2014 15:16Nach dem Auftauen mit Bifon gemischt.

bifon haarlösung?

müsste man mit PG aufpeppeln

[http://www.alopezie.de/fud/index.php/m/282550/#msg\\_282550](http://www.alopezie.de/fud/index.php/m/282550/#msg_282550)

H.)

oder eventuell system ganz ändern.

---

Subject: Aw: RU-Anwenderthread  
Posted by [ru-power](#) on Mon, 14 Jul 2014 12:20:17 GMT  
[View Forum Message](#) <> [Reply to Message](#)

---

pilos schrieb am Mon, 14 July 2014 14:19Hansmaulwurf5 schrieb am Mon, 14 July 2014 15:16Nach dem Auftauen mit Bifon gemischt.

bifon haarlösung?

müsste man mit PG aufpeppeln

[http://www.alopezie.de/fud/index.php/m/282550/#msg\\_282550](http://www.alopezie.de/fud/index.php/m/282550/#msg_282550)

H.)

würde das in den ersten Post iwie setzen. Ich hab es fast seit Beginn mit PG vermischt, allerdings immer nur 15ml.

---

---

Subject: Aw: RU-Anwenderthread

Posted by [Hansmaulwurf5](#) on Mon, 14 Jul 2014 12:44:05 GMT

[View Forum Message](#) <> [Reply to Message](#)

---

pilos schrieb am Mon, 14 July 2014 14:19Hansmaulwurf5 schrieb am Mon, 14 July 2014 15:16Nach dem Auftauen mit Bifon gemischt.

bifon haarlösung?

müsste man mit PG aufpeppeln

[http://www.alopezie.de/fud/index.php/m/282550/#msg\\_282550](http://www.alopezie.de/fud/index.php/m/282550/#msg_282550)

H.)

oder eventuell system ganz ändern.

Echt? Ich habe es von hier: <http://www.alopezie.de/fud/index.php/t/24512/>

Heisst das so funktioniert es gar nicht? Ich verwende zudem seit ca. 2 Monaten noch Fungoral mit Minoxdil aber in einer separaten Lösung, welche ich danach auftrage.

---

---

Subject: Aw: RU-Anwenderthread

Posted by [stfn111](#) on Mon, 14 Jul 2014 13:23:45 GMT

[View Forum Message](#) <> [Reply to Message](#)

---

Pilos, wie schätzt du eig die chancen ein, dass sich die AR mit der zeit so sensibilisieren, dass sie auch mit ru selber 'schalten'? Bei prostatakrebs wurde so ein verhalten beobachtet.

Interessant ist, dass sich dabei die ar nur auf ganz bestimmte antiandrogene einstellen und andere weiter wirken. Die grenze hierfür liegt bei prostatakrebs bei ca.5 jahren anwendung.

---

---

Subject: Aw: RU-Anwenderthread  
Posted by [Schwarzgeld](#) on Mon, 14 Jul 2014 18:37:31 GMT  
[View Forum Message](#) <> [Reply to Message](#)

---

Wo kann man denn Ru z.Z kaufen? Hab anageninc.com gefunden und da zahlt man 35\$ Versand was ich sehr viel finde.

---

Subject: Aw: RU-Anwenderthread  
Posted by [pilos](#) on Mon, 14 Jul 2014 19:06:28 GMT  
[View Forum Message](#) <> [Reply to Message](#)

---

stfn111 schrieb am Mon, 14 July 2014 16:23Pilos, wie schätzt du eig die chancen ein, dass sich die AR mit der zeit so sensibilisieren, dass sie auch mit ru selber 'schalten'? Bei prostatakrebs wurde so ein verhalten beobachtet. Interessant ist, dass sich dabei die ar nur auf ganz bestimmte antiandrogene einstellen und andere weiter wirken. Die grenze hierfür liegt bei prostatakrebs bei ca.5 jahren anwendung.

das läuft eigentlich ganz anders ab

---

Subject: Aw: RU-Anwenderthread  
Posted by [Haar2O](#) on Mon, 14 Jul 2014 19:56:46 GMT  
[View Forum Message](#) <> [Reply to Message](#)

---

Schwarzgeld schrieb am Mon, 14 July 2014 20:37Wo kann man denn Ru z.Z kaufen? Hab anageninc.com gefunden und da zahlt man 35\$ Versand was ich sehr viel finde.

Da musste dann wohl in den sauren Apfel beißen oder bei nem Group Buy teilnehmen. Gibt bis jetzt keine bessere Quelle für als Anageninc...

---

Subject: Aw: RU-Anwenderthread  
Posted by [stfn111](#) on Tue, 15 Jul 2014 05:12:57 GMT  
[View Forum Message](#) <> [Reply to Message](#)

---

pilos schrieb am Mon, 14 July 2014 21:06stfn111 schrieb am Mon, 14 July 2014 16:23Pilos, wie schätzt du eig die chancen ein, dass sich die AR mit der zeit so sensibilisieren, dass sie auch mit ru selber 'schalten'? Bei prostatakrebs wurde so ein verhalten beobachtet. Interessant ist, dass sich dabei die ar nur auf ganz bestimmte antiandrogene einstellen und andere weiter wirken. Die grenze hierfür liegt bei prostatakrebs bei ca.5 jahren anwendung.

das läuft eigentlich ganz anders ab

---

Und wie? Gerne auch pn . Danke!

---

---

Subject: Aw: RU-Anwenderthread  
Posted by [opti](#) on Tue, 15 Jul 2014 05:56:10 GMT  
[View Forum Message](#) <> [Reply to Message](#)

---

Wie sieht des eigentlich aus wenn man eine op machen will und ru benutzt(vollnarkose)? Ist das gefährlich und sollte man es vorher dem Anästhesist sagen?und wie lang sollte man ru absetzen um sicher zu sein?

---

---

Subject: Aw: RU-Anwenderthread  
Posted by [pilos](#) on Tue, 15 Jul 2014 06:33:30 GMT  
[View Forum Message](#) <> [Reply to Message](#)

---

opti schrieb am Tue, 15 July 2014 08:56Wie sieht des eigentlich aus wenn man eine op machen will und ru benutzt(vollnarkose)? Ist das gefährlich und sollte man es vorher dem Anästhesist sagen?und wie lang sollte man ru absetzen um sicher zu sein?

da es ja ein topical ist, sehe ich keine probleme.

sicherheitshalber 72 h vorher absetzen reicht

---

---

Subject: Aw: RU-Anwenderthread  
Posted by [Mister X.](#) on Tue, 15 Jul 2014 07:11:30 GMT  
[View Forum Message](#) <> [Reply to Message](#)

---

Hallo zusammen,

ich habe nun meine zweite Anwendung hinter mir. Ich verwende RU hauptsächlich für mein Hinterkopf. Nebenwirkungen hatte ich bisher keine. Das einzige was bei mir eintritt ist ein extremes Jucken das nach ca. 3-4 Stunden Anwendung auftritt und mich sogar aus dem Schlaf holt. Das Jucken tritt nur am Hinterkopf auf. Hat schon mal jemand von euch dasselbe Phänomen bei sich bemerkt? Was bedeutet das? Sheeding? An den betroffenen Stellen kann ich morgen die Haare praktisch rausholen ohne daran zupfen zu müssen

---

---

Subject: Aw: RU-Anwenderthread

---

Posted by [egal123](#) on Tue, 15 Jul 2014 07:37:38 GMT

[View Forum Message](#) <> [Reply to Message](#)

---

Mister. X schrieb am Tue, 15 July 2014 09:11Hallo zusammen,

ich habe nun meine zweite Anwendung hinter mir. Ich verwende RU hauptsächlich für mein Hinterkopf. Nebenwirkungen hatte ich bisher keine. Das einzige was bei mir eintritt ist ein extremes Jucken das nach ca. 3-4 Stunden Anwendung auftritt und mich sogar aus dem Schlaf holt. Das Jucken tritt nur am Hinterkopf auf. Hat schon mal jemand von euch dasselbe Phänomen bei sich bemerkt? Was bedeutet das? Sheeding? An den betroffenen Stellen kann ich morgen die Haare praktisch rausholen ohne daran zupfen zu müssen

wechsel den träger. an ru liegts nicht

---

---

Subject: Aw: RU-Anwenderthread

Posted by [Hansmaulwurf5](#) on Tue, 15 Jul 2014 14:35:50 GMT

[View Forum Message](#) <> [Reply to Message](#)

---

Schwarzgeld schrieb am Mon, 14 July 2014 20:37Wo kann man denn Ru z.Z kaufen? Hab anageninc.com gefunden und da zahlt man 35\$ Versand was ich sehr viel finde.

Ist thekaneshop.com nicht mehr aktuell? Gibt es Lieferschwierigkeiten? Und was wäre mehr zu empfehlen, die Lösung von Anageninc oder das Pulver von Kane? Anageninc wären ja anscheinend nur 2.5g pro Lösung was ja vom Preis her etwa gleich ist.

---

---

Subject: Aw: RU-Anwenderthread

Posted by [HasteMaNeMark](#) on Tue, 15 Jul 2014 17:34:56 GMT

[View Forum Message](#) <> [Reply to Message](#)

---

Hey zusammen,

Hab am Samstag zum ersten mal ru angewendet. Allerdings sehr wenig, nur 15mg. Trotzdem hab ich seither eine Art Druck auf der Brust, ähnlich einer Erkältung. Außerdem scheint mein Herz stärker zu pumpen. Hatte jemand schon mal ähnliche symptome. Wie lang hat es gedauert bis es wegging?

---

---

Subject: Aw: RU-Anwenderthread

Posted by [ru-power](#) on Tue, 15 Jul 2014 20:02:17 GMT

[View Forum Message](#) <> [Reply to Message](#)

---

Hansmaulwurf5 schrieb am Tue, 15 July 2014 16:35Schwarzgeld schrieb am Mon, 14 July 2014 20:37Wo kann man denn Ru z.Z kaufen? Hab anageninc.com gefunden und da zahlt man 35\$ Versand was ich sehr viel finde.

---

Ist thekaneshop.com nicht mehr aktuell? Gibt es Lieferschwierigkeiten? Und was wäre mehr zu empfehlen, die Lösung von Anageninc oder das Pulver von Kane? Anageninc wären ja anscheinend nur 2.5g pro Lösung was ja vom Preis her etwa gleich ist.

bei Anagen gibts das Pulver auch, ist der selbe Shop im Prinzip

---

---

Subject: Aw: RU-Anwenderthread  
Posted by [Lyxor](#) on Tue, 15 Jul 2014 20:25:26 GMT  
[View Forum Message](#) <> [Reply to Message](#)

---

HasteMaNeMark schrieb am Tue, 15 July 2014 19:34Hey zusammen,  
Hab am Samstag zum ersten mal ru angewendet. Allerdings sehr wenig, nur 15mg. Trotzdem hab ich seither eine Art Druck auf der Brust, ähnlich einer Erkältung. Außerdem scheint mein Herz stärker zu pumpen. Hatte jemand schon mal ähnliche symptome. Wie lang hat es gedauert bis es wegging?

Ja es gibt User, die genau diese NWs haben...  
Tja was soll man dir da nur raten? Ich persönlich würds sofort absetzen, wäre wohl das sinnvollste!

---

---

Subject: Aw: RU-Anwenderthread  
Posted by [HasteMaNeMark](#) on Tue, 15 Jul 2014 20:44:55 GMT  
[View Forum Message](#) <> [Reply to Message](#)

---

RanDee schrieb am Tue, 15 July 2014 22:25HasteMaNeMark schrieb am Tue, 15 July 2014 19:34Hey zusammen,  
Hab am Samstag zum ersten mal ru angewendet. Allerdings sehr wenig, nur 15mg. Trotzdem hab ich seither eine Art Druck auf der Brust, ähnlich einer Erkältung. Außerdem scheint mein Herz stärker zu pumpen. Hatte jemand schon mal ähnliche symptome. Wie lang hat es gedauert bis es wegging?

Ja es gibt User, die genau diese NWs haben...  
Tja was soll man dir da nur raten? Ich persönlich würds sofort absetzen, wäre wohl das sinnvollste!  
Hab ich ja. Ich habs nur dieses eine mal genommen.

---

---

Subject: Aw: RU-Anwenderthread  
Posted by [Mister X.](#) on Tue, 15 Jul 2014 21:12:42 GMT  
[View Forum Message](#) <> [Reply to Message](#)

---

Müssen die Haare unbedingt kurz sein um RU aufzutragen? Meine sind 4-5 cm lang. Mir kommt es nur irgendwie vor das meine Kopfhaut nicht nass ist wenn ich RU auftrage. Auftragen tu



ich es mit einer stumpfen Kanüle direkt auf der Haut

---

---

Subject: Aw: RU-Anwenderthread  
Posted by [Sonic Boom](#) on Wed, 16 Jul 2014 06:26:00 GMT  
[View Forum Message](#) <> [Reply to Message](#)

---

Mister X, meine Haare sind auch wieder etwas länger und da funzt es auch!!!  
Am besten du kämst sie nach vorne!

---

---

Subject: Aw: RU-Anwenderthread  
Posted by [Mister X.](#) on Wed, 16 Jul 2014 06:36:08 GMT  
[View Forum Message](#) <> [Reply to Message](#)

---

Ja so mache ich es auc bisher. Dann wird es wohl passen

---

---

Subject: Aw: RU-Anwenderthread  
Posted by [humboldt](#) on Wed, 16 Jul 2014 13:37:01 GMT  
[View Forum Message](#) <> [Reply to Message](#)

---

HasteMaNeMark schrieb am Tue, 15 July 2014 22:44RanDee schrieb am Tue, 15 July 2014 22:25HasteMaNeMark schrieb am Tue, 15 July 2014 19:34Hey zusammen,  
Hab am Samstag zum ersten mal ru angewendet. Allerdings sehr wenig, nur 15mg. Trotzdem hab ich seither eine Art Druck auf der Brust, ähnlich einer Erkältung. Außerdem scheint mein Herz stärker zu pumpen. Hatte jemand schon mal ähnliche symptome. Wie lang hat es gedauert bis es wegging?

Ja es gibt User, die genau diese NWs haben...  
Tja was soll man dir da nur raten? Ich persönlich würds sofort absetzen, wäre wohl das sinnvollste!  
Hab ich ja. Ich habs nur dieses eine mal genommen.

Schreib mal bitte kurz, wann/ob es bei dir wieder weg gegangen ist! Hat bei mir gedauert, bis das nachgelassen hat, weshalb ich davon ausgehe, dass das irgendwie mit dem systemisch wirkenden RU-Metaboliten zusammenhängt, der ja erwiesenermaßen eine lange HWZ hat!

Da sich die Fälle mit dem Herzstechen scheinbar häufen, sollten die RU-User, die das glücklicherweise (noch) nicht haben, diesbezüglich sensibilisiert sein und sofort absetzen, sobald das auftritt.

Es ist ja keinesfalls gesichert, ob das nachhaltige Veränderungen oder Schädigungen verursachen kann, da die Studienlage zu RU sehr dünn ist.

Vielleicht hat es ja auch deshalb nicht die Zulassung bekommen oder kann man das ausschließen?

---

---

Subject: Aw: RU-Anwenderthread  
Posted by [ru-power](#) on Wed, 16 Jul 2014 14:04:07 GMT  
[View Forum Message](#) <> [Reply to Message](#)

---

humboldt schrieb am Wed, 16 July 2014 15:37HasteMaNeMark schrieb am Tue, 15 July 2014 22:44RanDee schrieb am Tue, 15 July 2014 22:25HasteMaNeMark schrieb am Tue, 15 July 2014 19:34Hey zusammen,

Hab am Samstag zum ersten mal ru angewendet. Allerdings sehr wenig, nur 15mg. Trotzdem hab ich seither eine Art Druck auf der Brust, ähnlich einer Erkältung. Außerdem scheint mein Herz stärker zu pumpen. Hatte jemand schon mal ähnliche symptome. Wie lang hat es gedauert bis es wegging?

Ja es gibt User, die genau diese NWs haben...

Tja was soll man dir da nur raten? Ich persönlich würds sofort absetzen, wäre wohl das sinnvollste!

Hab ich ja. Ich habs nur dieses eine mal genommen.

Schreib mal bitte kurz, wann/ob es bei dir wieder weg gegangen ist! Hat bei mir gedauert, bis das nachgelassen hat, weshalb ich davon ausgehe, dass das irgendwie mit dem systemisch wirkenden RU-Metaboliten zusammenhängt, der ja erwiesenermaßen eine lange HWZ hat!

Da sich die Fälle mit dem Herzstechen scheinbar häufen, sollten die RU-User, die das glücklicherweise (noch) nicht haben, diesbezüglich sensibilisiert sein und sofort absetzen, sobald das auftritt.

Es ist ja keinesfalls gesichert, ob das nachhaltige Veränderungen oder Schädigungen verursachen kann, da die Studienlage zu RU sehr dünn ist.

Vielleicht hat es ja auch deshalb nicht die Zulassung bekommen oder kann man das ausschließen?

kann man ausschließen, da es in der Studie damals zu keinen NWs gekommen ist. Fin war eben schon ready und nicht viel schlechter, dazu noch einfacher in der Handhabung; dann kommen noch die 500-1000Millionen an Kosten bis zur Zulassung + 10 Jahre.. bis dahin hätte man sicher damals gedacht.. gäbe es sicher etwas besseres als Fin und RU. usw usw.. da gibts zig Faktoren

---

Subject: Aw: RU-Anwenderthread  
Posted by [Haar2O](#) on Wed, 16 Jul 2014 20:49:07 GMT  
[View Forum Message](#) <> [Reply to Message](#)

---

padesch schrieb am Wed, 16 July 2014 16:04humboldt schrieb am Wed, 16 July 2014 15:37HasteMaNeMark schrieb am Tue, 15 July 2014 22:44RanDee schrieb am Tue, 15 July 2014 22:25HasteMaNeMark schrieb am Tue, 15 July 2014 19:34Hey zusammen,

Hab am Samstag zum ersten mal ru angewendet. Allerdings sehr wenig, nur 15mg. Trotzdem hab ich seither eine Art Druck auf der Brust, ähnlich einer Erkältung. Außerdem scheint mein Herz stärker zu pumpen. Hatte jemand schon mal ähnliche symptome. Wie lang hat es gedauert bis es wegging?

Ja es gibt User, die genau diese NWs haben...

Tja was soll man dir da nur raten? Ich persönlich würds sofort absetzen, wäre wohl das sinnvollste!

Hab ich ja. Ich habs nur dieses eine mal genommen.

Schreib mal bitte kurz, wann/ob es bei dir wieder weg gegangen ist! Hat bei mir gedauert, bis das nachgelassen hat, weshalb ich davon ausgehe, dass das irgendwie mit dem systemisch wirkenden RU-Metaboliten zusammenhängt, der ja erwiesenermaßen eine lange HWZ hat!

Da sich die Fälle mit dem Herzstechen scheinbar häufen, sollten die RU-User, die das glücklicherweise (noch) nicht haben, diesbezüglich sensibilisiert sein und sofort absetzen, sobald das auftritt.

Es ist ja keinesfalls gesichert, ob das nachhaltige Veränderungen oder Schädigungen verursachen kann, da die Studienlage zu RU sehr dünn ist.

Vielleicht hat es ja auch deshalb nicht die Zulassung bekommen oder kann man das ausschließen?

kann man ausschließen, da es in der Studie damals zu keinen NWs gekommen ist. Fin war eben schon ready und nicht viel schlechter, dazu noch einfacher in der Handhabung; dann kommen noch die 500-1000Millionen an Kosten bis zur Zulassung + 10 Jahre.. bis dahin hätte man sicher damals gedacht.. gäbe es sicher etwas besseres als Fin und RU. usw usw.. da gibts zig Faktoren

...so siehts aus. Außerdem war man der Meinung dass RU sehr instabil in Lösung ist...wie soll man dann was verkaufen? Zudem ist es auch numal ein Topical und bei weiten nicht so rentabel wie ne Pille die man schluckt. Es kommen viel Gründe in Frage warum es RU in bis zur Zulassung geschafft hat...Herzprobleme gehören wohl mit ziemlicher Sicherheit nicht dazu. Wer der Meinung ist durch RU Herzprobs zu bekommen setzt ab und gut ist es.

---

Subject: Aw: RU-Anwenderthread

Posted by [ru-power](#) on Wed, 16 Jul 2014 21:07:51 GMT

[View Forum Message](#) <> [Reply to Message](#)

---

mal was anderes. in den amiforen wird neogenic als besseren träger (20-30mg vs 80-100mg in KB) gehyped. Soll wohl in dem Träger besser wirken (wird auch größtenteils subjektiv sein).. allerdings ist die Frage ob der Mehrpreis der Trägerlösung (168ml ca 72€) irgendwie gerechtfertigt ist oder ob man net einfach mehr RU nehmen soll

Liegt aber wahrscheinlich am PG das drinne ist? kenne die inhaltsstoffe nicht

---

Subject: Aw: RU-Anwenderthread

Posted by [pilos](#) on Wed, 16 Jul 2014 21:10:32 GMT

[View Forum Message](#) <> [Reply to Message](#)

---

padesch schrieb am Thu, 17 July 2014 00:07mal was anderes. in den amiforen wird neogenic als besseren träger (20-30mg vs 80-100mg in KB) gehyped. Soll wohl in dem Träger besser wirken (wird auch großteils subjektiv sein).. allerdings ist die Frage ob der Mehrpreis der Trägerlösung (168ml ca 72€) irgendwie gerechtfertigt ist oder ob man net einfach mehr RU nehmen soll

Liegt aber wahrscheinlich am PG das drinne ist? kenne die inhaltsstoffe nicht

an sich totaler quatsch

wenn man sieht was drin ist

[http://www.alopezie.de/fud/index.php/m/304723/#msg\\_304723](http://www.alopezie.de/fud/index.php/m/304723/#msg_304723)

---

---

Subject: Aw: RU-Anwenderthread

Posted by [ru-power](#) on Wed, 16 Jul 2014 21:11:59 GMT

[View Forum Message](#) <> [Reply to Message](#)

---

pilos schrieb am Wed, 16 July 2014 23:10padesch schrieb am Thu, 17 July 2014 00:07mal was anderes. in den amiforen wird neogenic als besseren träger (20-30mg vs 80-100mg in KB) gehyped. Soll wohl in dem Träger besser wirken (wird auch großteils subjektiv sein).. allerdings ist die Frage ob der Mehrpreis der Trägerlösung (168ml ca 72€) irgendwie gerechtfertigt ist oder ob man net einfach mehr RU nehmen soll

Liegt aber wahrscheinlich am PG das drinne ist? kenne die inhaltsstoffe nicht

an sich totaler quatsch

wenn man sieht was drin ist

[http://www.alopezie.de/fud/index.php/m/304723/#msg\\_304723](http://www.alopezie.de/fud/index.php/m/304723/#msg_304723)

---

ist ja mal totaler müll

---

---

Subject: Aw: RU-Anwenderthread

Posted by [Mister X.](#) on Wed, 16 Jul 2014 21:16:28 GMT

[View Forum Message](#) <> [Reply to Message](#)

---

Kurze Frage nebenher. RU trägt man 3 Wochen on und 1 Woche off auf oder?

---

---

Subject: Aw: RU-Anwenderthread  
Posted by [ru-power](#) on Wed, 16 Jul 2014 21:17:00 GMT  
[View Forum Message](#) <> [Reply to Message](#)

---

Mister. X schrieb am Wed, 16 July 2014 23:16 Kurze Frage nebenher. RU trägt man 3 Wochen on und 1 Woche off auf oder?  
würde erstmal einfach die erste Woche am Anfang des Monats pausieren, fertig. Die meisten nehmens ja durch und gibt keinen Unterschied meiner Meinung nach.. aber ich machs trotzdem und man spart ja Ist mal ganz geil 1 Woche garnichts zu nehmen, wie Urlaub

---

Subject: Aw: RU-Anwenderthread  
Posted by [Mister X.](#) on Wed, 16 Jul 2014 21:22:54 GMT  
[View Forum Message](#) <> [Reply to Message](#)

---

Hast Recht Habe nächste Woche auch Urlaub

---

Subject: Aw: RU-Anwenderthread  
Posted by [Mister X.](#) on Wed, 16 Jul 2014 21:23:18 GMT  
[View Forum Message](#) <> [Reply to Message](#)

---

Hast Recht Habe nächste Woche auch Urlaub

---

Subject: Aw: RU-Anwenderthread  
Posted by [svenr](#) on Thu, 17 Jul 2014 07:22:43 GMT  
[View Forum Message](#) <> [Reply to Message](#)

---

Hey Leute,

apropos Urlaub. ich bin im Herbst 4 Wochen im Backpacking Urlaub und werde vermutlich nicht dazu kommen regelmäßig zu schmieren (wenn überhaupt).

Was sagt ihr dazu? die Pause wär vermutlich zu lang oder?

Ich nehm derzeit RU, Ket (alle 2 Tage) und abends kirkland.

Gruß  
Sven

---

Subject: Aw: RU-Anwenderthread  
Posted by [HasteMaNeMark](#) on Thu, 17 Jul 2014 10:57:22 GMT  
[View Forum Message](#) <> [Reply to Message](#)

---

humboldt schrieb am Wed, 16 July 2014 15:37HasteMaNeMark schrieb am Tue, 15 July 2014 22:44RanDee schrieb am Tue, 15 July 2014 22:25HasteMaNeMark schrieb am Tue, 15 July 2014 19:34Hey zusammen,

Hab am Samstag zum ersten mal ru angewendet. Allerdings sehr wenig, nur 15mg. Trotzdem hab ich seither eine Art Druck auf der Brust, ähnlich einer Erkältung. Außerdem scheint mein Herz stärker zu pumpen. Hatte jemand schon mal ähnliche symptome. Wie lang hat es gedauert bis es wegging?

Ja es gibt User, die genau diese NWs haben...

Tja was soll man dir da nur raten? Ich persönlich würds sofort absetzen, wäre wohl das sinnvollste!

Hab ich ja. Ich habs nur dieses eine mal genommen.

Schreib mal bitte kurz, wann/ob es bei dir wieder weg gegangen ist! Hat bei mir gedauert, bis das nachgelassen hat, weshalb ich davon ausgehe, dass das irgendwie mit dem systemisch wirkenden RU-Metaboliten zusammenhängt, der ja erwiesenermaßen eine lange HWZ hat!

Da sich die Fälle mit dem Herzstechen scheinbar häufen, sollten die RU-User, die das glücklicherweise (noch) nicht haben, diesbezüglich sensibilisiert sein und sofort absetzen, sobald das auftritt.

Es ist ja keinesfalls gesichert, ob das nachhaltige Veränderungen oder Schädigungen verursachen kann, da die Studienlage zu RU sehr dünn ist.

Vielleicht hat es ja auch deshalb nicht die Zulassung bekommen oder kann man das ausschließen?

Ja, es ist seit gestern (Mittwoch) Morgen viel viel besser. Hat sich seither nochmal etwas gebessert. Ich bin zuversichtlich, dass sich das im Laufe der Woche dann ganz verflüchtigt.

---

Subject: Aw: RU-Anwenderthread

Posted by [egal123](#) on Mon, 21 Jul 2014 19:12:14 GMT

[View Forum Message](#) <> [Reply to Message](#)

---

kurzes update:

nehme ru ziemlich genau 4 wochen. haarausfallrate ist signifikant zurück gegangen die letzten tage. hab`ich so unter fin nie wahr genommen. kein jucken, kaum bis keine entzündungen der kopfhaut.

aber: leichter druck in der herzgegend ist deutlich wahrnehmbar. ist kein schmerz oder dergleichen, aber eben ein druck. keine ahnung wie ich das interpretieren soll. ist leider auch keine einbildung.

keine ahnung wie ich weiter verfahren soll ... werde bei bifon als vehikel bleiben, um eine größere systemische absorbierung zu verhindern... ich beobachte dies noch die nächsten woche u werd dann entscheiden wie ich weiter verfahren werde.

nehme 40 mg auf 3 ml ...

---

---

Subject: Aw: RU-Anwenderthread  
Posted by [ru-power](#) on Mon, 21 Jul 2014 19:17:51 GMT  
[View Forum Message](#) <> [Reply to Message](#)

---

egal123 schrieb am Mon, 21 July 2014 21:12kurzes update:

nehme ru ziemlich genau 4 wochen. haarausfallrate ist signifikant zurück gegangen die letzten tage. hab`ich so unter fin nie wahr genommen. kein jucken, kaum bis keine entzündungen der kopfhaut.

aber: leichter druck in der herzgegend ist deutlich wahrnehmbar. ist kein schmerz oder dergleichen, aber eben ein druck. keine ahnung wie ich das interpretieren soll. ist leider auch keine einbildung.

keine ahnung wie ich weiter verfahren soll ... werde bei bifon als vehikel bleiben, um eine größere systemische absorbierung zu verhindern... ich beobachte dies noch die nächsten woche u werd dann entscheiden wie ich weiter verfahren werde.

nehme 40 mg auf 3 ml ...

wie hat fin bei dir gewirkt? nimmst noch fin? Wenn du vorher unter Fin noch ein jucken hattest .. und jetzt unter RU garnichtsmehr (wie bei mir), dann denke ich wirkt es!

ich sage immer noch// meine theorie: hat man eine gewisse schwelle unterschritten .. ist die AGA gestoppt. Fin schafft das meist nicht ganz, also verlangsamt nur (deswegen juckts bei vielen noch ab und zu, deswegen wird der Haarstatus schleichend schlechter). Aber wenn ich jetzt mit allen Mitteln DHT und Androgene runterballere macht mir die Upregulation auch keinen Strich mehr durch die Rechnung;

Ich kann mir vorstellen dass man mit RU, Fin und dut topisch sicherlich 80% DHT Reduktion erreichen kann in der Kopfhaut.

Habe heute meine 2te Ladung RU geöffnet.. ist iwie viel bröckeliger, löst sich aber deutlich besser. Konnte sogar 28mg/ml lösen (mehr habe ich nicht versucht).

---

---

Subject: Aw: RU-Anwenderthread  
Posted by [egal123](#) on Mon, 21 Jul 2014 19:22:33 GMT  
[View Forum Message](#) <> [Reply to Message](#)

---

padesch schrieb am Mon, 21 July 2014 21:17egal123 schrieb am Mon, 21 July 2014 21:12kurzes update:

nehme ru ziemlich genau 4 wochen. haarausfallrate ist signifikant zurück gegangen die letzten tage. hab`ich so unter fin nie wahr genommen. kein jucken, kaum bis keine entzündungen der kopfhaut.

aber: leichter druck in der herzgegend ist deutlich wahrnehmbar. ist kein schmerz oder dergleichen, aber eben ein druck. keine ahnung wie ich das interpretieren soll. ist leider auch keine einbildung.

keine ahnung wie ich weiter verfahren soll ... werde bei bifon als vehikel bleiben, um eine größere systemische absorbierung zu verhindern... ich beobachte dies noch die nächsten woche u werd dann entscheiden wie ich weiter verfahren werde.

nehme 40 mg auf 3 ml ...

wie hat fin bei dir gewirkt? nimmst noch fin? Wenn du vorher unter Fin noch ein jucken hattest .. und jetzt unter RU garnichtsmehr (wie bei mir), dann denke ich wirkt es!

ich sage immer noch// meine theorie: hat man eine gewisse schwelle unterschritten .. ist die AGA gestoppt. Fin schafft das meist nicht ganz, also verlangsamt nur (deswegen juckts bei vielen noch ab und zu, deswegen wird der Haarstatus schleichend schlechter). Aber wenn ich jetzt mit allen Mitteln DHT und Androgene runterballere macht mir die Upregulation auch keinen Strich mehr durch die Rechnung;

Ich kann mir vorstellen dass man mit RU, Fin und dut topisch sicherlich 80% DHT Reduktion erreichen kann in der Kopfhaut.

bin bereits mehr als 5 wochen dabei. hab mich geirrt.

fin hat bei mir kaum wirkung gezeigt. außer dass ich in der on phase stark verweiblicht bin lol, hab ich herzlich wenig von fin bemerkt. nehme kein fin mehr. sperma wieder zähflüßig. noch nicht im normalzustand, aber im werden. körperbeharrung deutlich zugenommen. haarausfall dennoch verringert. verliere die letzten tage kaum haare. aber ja ist noch ein wenig früh...

btw. konnte mir unter fin zeiten an den seiten immer 2-3 haare minimum herausziehen. das geht jetzt nicht mehr! klingt unlogisch, ist aber so. lol

---

Subject: Aw: RU-Anwenderthread  
Posted by [opti](#) on Mon, 21 Jul 2014 19:38:07 GMT  
[View Forum Message](#) <> [Reply to Message](#)

---



Also Kopfhautjucken ist durch RU echt deutlich besser geworden und der HA auch signifikant zurückgegangen. Zusammen mit fin topisch erhoff ich mir ne gute dht Hemmung bzw androgenhemmung und vll dickere haare und mehr dichte.

Bisher konnt ich aber noch nicht viel neue Härchen erkennen und die Haare sind auch bisher nicht optisch dicker geworden ..aber mal abwarten bin ja noch keine 2 monate dabei..

---

---

Subject: Aw: RU-Anwenderthread

Posted by [ru-power](#) on Mon, 21 Jul 2014 19:39:26 GMT

[View Forum Message](#) <> [Reply to Message](#)

---

opti schrieb am Mon, 21 July 2014 21:38Also Kopfhautjucken ist durch RU echt deutlich besser geworden und der HA auch signifikant zurückgegangen. Zusammen mit fin topisch erhoff ich mir ne gute dht Hemmung bzw androgenhemmung und vll dickere haare und mehr dichte.

Bisher konnt ich aber noch nicht viel neue Härchen erkennen und die Haare sind auch bisher nicht optisch dicker geworden ..aber mal abwarten bin ja noch keine 2 monate dabei..

hätte da glaub eher dut topisch genommen als fin, da

1. stärker
  2. weniger NWs
- 

---

Subject: Aw: RU-Anwenderthread

Posted by [opti](#) on Mon, 21 Jul 2014 20:32:53 GMT

[View Forum Message](#) <> [Reply to Message](#)

---

padesch schrieb am Mon, 21 July 2014 21:39opti schrieb am Mon, 21 July 2014 21:38Also Kopfhautjucken ist durch RU echt deutlich besser geworden und der HA auch signifikant zurückgegangen. Zusammen mit fin topisch erhoff ich mir ne gute dht Hemmung bzw androgenhemmung und vll dickere haare und mehr dichte.

Bisher konnt ich aber noch nicht viel neue Härchen erkennen und die Haare sind auch bisher nicht optisch dicker geworden ..aber mal abwarten bin ja noch keine 2 monate dabei..

hätte da glaub eher dut topisch genommen als fin, da

1. stärker
2. weniger NWs

Naja ich hab die Ölduts gar nicht vertragen. Hatte mega die Kopfhautprobleme und mir sind in der Zeit echt viel haare flöten gegangen.

Das Fin ist ja schon ne Fertigmische und wenn ich das ins Minox macht ists auch ganz okey.

Fin dient ja auch nur zur Unterstützung, nehme gerade glaub 0,05% und werde die Dosis in den nächsten Monaten runterfahren und dann wahrs. nurnoch RU/Minox benutzen

---

---

Subject: Aw: RU-Anwenderthread

Posted by [ru-power](#) on Mon, 21 Jul 2014 21:03:35 GMT

[View Forum Message](#) <> [Reply to Message](#)

---

opti schrieb am Mon, 21 July 2014 22:32padesch schrieb am Mon, 21 July 2014 21:39opti schrieb am Mon, 21 July 2014 21:38Also Kopfhautjucken ist durch RU echt deutlich besser geworden und

der HA auch signifikant zurückgegangen. Zusammen mit fin topisch erhoff ich mir ne gute dht Hemmung bzw androgenhemmung und vll dickere haare und mehr dichte.  
Bisher konnt ich aber noch nicht viel neue Härchen erkennen und die Haare sind auch bisher nicht optisch dicker geworden ..aber mal abwarten bin ja noch keine 2 monate dabei..  
hätte da glaub eher dut topisch genommen als fin, da

1. stärker

2. weniger NWs

Naja ich hab die Ölduts gar nicht vertragen. Hatte mega die Kopfhautprobleme und mir sind in der Zeit echt viel haare flöten gegangen.

Das Fin ist ja schon ne Fertigmische und wenn ich das ins Minox macht ists auch ganz okey.

Fin dient ja auch nur zur Unterstützung, nehme gerade glaub 0,05% und werde die Dosis in den nächsten Monaten runterfahren und dann wahrs. nurnoch RU/Minox benutzen  
genau dann muss man dranbleiben. aber das problem hatte ich nie..

aber bin gespannt

---

---

Subject: Aw: RU-Anwenderthread

Posted by [Gorilla](#) on Tue, 22 Jul 2014 09:15:14 GMT

[View Forum Message](#) <> [Reply to Message](#)

---

@egal

Keine Angst vor einer Herzmuskelentzündung oder ähnliches ? Also auf die Signale des Körpers sollte man schon hören und der sagt dir wohl im Moment das diese ungeprüfte Chemikalie auf deinem Kopf nicht gut ist... nur mein Gedanke dazu, bei Organen hört der experimentelle Spaß auf. Gesundheit first.

---

---

Subject: Aw: RU-Anwenderthread

Posted by [Sigara](#) on Wed, 23 Jul 2014 14:17:32 GMT

[View Forum Message](#) <> [Reply to Message](#)

---

Was ist eigentlich der Vorteil von Ru im Vergleich zu Spiro?

---

---

Subject: Aw: RU-Anwenderthread

Posted by [noname2015](#) on Wed, 23 Jul 2014 15:13:38 GMT

[View Forum Message](#) <> [Reply to Message](#)

---

stinkt nicht, ist stabil und wirkt nach meiner subjektiven Einschätzung erheblich besser.

---

---

Subject: Aw: RU-Anwenderthread

Posted by [humboldt](#) on Thu, 24 Jul 2014 09:47:10 GMT

---

Gorilla schrieb am Tue, 22 July 2014 11:15@egal

Keine Angst vor einer Herzmuskelentzündung oder ähnliches ? Also auf die Signale des Körpers sollte man schon hören und der sagt dir wohl im Moment das diese ungeprüfte Chemikalie auf deinem Kopf nicht gut ist... nur mein Gedanke dazu, bei Organen hört der experimentelle Spaß auf. Gesundheit first.

Das sehe ich auch so. Ist es nicht mal langsam an der Zeit hier, sich der leider vorherrschenden Ignoranz bzgl. RU entgegen zu stellen und nüchtern-sachlich zu analysieren, was das für (schwerwiegende?) Konsequenzen haben kann mit diesem Herzstechen?? WAS genau wird da ausgelöst im Körper, was macht der systemisch wirkende RU-Metabolit mit langer HWZ? Bei mir hat es mehrere Tage nach Anwendungsstopp gedauert, bis es wieder einigermaßen zurückgegangen ist. Keine schöne Zeit, ständig so ein unangenehmes Stechen in der Herzgendung zu verspüren und nicht zu wissen, ob und wann sich das wieder legt.

Mittlerweile tritt dieses Druckgefühl im Herzen ja bei diversen Usern auf und es werden immer mehr..haben denn die anderen Anwender, die das (noch) nicht haben bzw. bemerken keine Angst, dass das irreversible Herzmuskelschädigungen verursachen kann?

Man muss doch mal darüber sprechen und kann das nicht totschweigen..weil nicht sein kann, was nicht sein darf oder wie!?

Fakt ist doch, RU ist experimentell ohne die ganzen Sicherheits-Gates eines Medikamentes mit Zulassung. Wer weiß, warum es diese nicht bekommen hat. Klar wird hier gern das Argument genommen, dass dafür wirtschaftliche/finanzielle Aspekte ausschlaggebend waren (so kann man sich eine Anwendung auch schönreden).

Was aber wenn nicht??

Deshalb mein eindringlicher Appell: Macht euch bitte nicht eure Gesundheit kaputt!

BTW: die Wirkung von RU ist ja eh nicht so der Burner, die Feedbacks sind ernüchternd, die meisten User nehmen auch Fin und/oder Minox. Es verstärkt vielleicht etwas die Minoxwirkung. Und dafür ernsthaft solch ein gesundheitliches Fragezeichen?

---

Subject: Aw: RU-Anwenderthread

Posted by [noname2015](#) on Thu, 24 Jul 2014 10:19:12 GMT

[View Forum Message](#) <> [Reply to Message](#)

---

Hast du schon einmal den Beipackzettel von Diclofenac durchgelesen? Dabei handelt es sich um ein zugelassenes Medikament. Diclofenac (Voltaren) ist beängstigend, RU meiner Meinung nach nicht. Bei einer 2%igen Lösung kann ich nicht die geringsten NW beobachten. Ich bin nur topisch unterwegs (RU+Progesteron+Ket), HA geht gegen null.

---

---

Subject: Aw: RU-Anwenderthread  
Posted by [Eels](#) on Thu, 24 Jul 2014 10:46:45 GMT  
[View Forum Message](#) <> [Reply to Message](#)

---

humboldt schrieb am Thu, 24 July 2014 11:47Gorilla schrieb am Tue, 22 July 2014 11:15@egal

Keine Angst vor einer Herzmuskelentzündung oder ähnliches ? Also auf die Signale des Körpers sollte man schon hören und der sagt dir wohl im Moment das diese ungeprüfte Chemikalie auf deinem Kopf nicht gut ist... nur mein Gedanke dazu, bei Organen hört der experimentelle Spaß auf. Gesundheit first.

Das sehe ich auch so. Ist es nicht mal langsam an der Zeit hier, sich der leider vorherrschenden Ignoranz bzgl. RU entgegen zu stellen und nüchtern-sachlich zu analysieren, was das für (schwerwiegende?) Konsequenzen haben kann mit diesem Herzstechen?? WAS genau wird da ausgelöst im Körper, was macht der systemisch wirkende RU-Metabolit mit langer HWZ? Bei mir hat es mehrere Tage nach Anwendungsstopp gedauert, bis es wieder einigermaßen zurückgegangen ist. Keine schöne Zeit, ständig so ein unangenehmes Stechen in der Herzgegend zu verspüren und nicht zu wissen, ob und wann sich das wieder legt.

Mittlerweile tritt dieses Druckgefühl im Herzen ja bei diversen Usern auf und es werden immer mehr..haben denn die anderen Anwender, die das (noch) nicht haben bzw. bemerken keine Angst, dass das irreversible Herzmuskelschädigungen verursachen kann?

Man muss doch mal darüber sprechen und kann das nicht totschweigen..weil nicht sein kann, was nicht sein darf oder wie!?

Fakt ist doch, RU ist experimentell ohne die ganzen Sicherheits-Gates eines Medikamentes mit Zulassung. Wer weiß, warum es diese nicht bekommen hat. Klar wird hier gern das Argument genommen, dass dafür wirtschaftliche/finanzielle Aspekte ausschlaggebend waren (so kann man sich eine Anwendung auch schönreden).

Was aber wenn nicht??

Deshalb mein eindringlicher Appell: Macht euch bitte nicht eure Gesundheit kaputt!

BTW: die Wirkung von RU ist ja eh nicht so der Burner, die Feedbacks sind ernüchternd, die meisten User nehmen auch Fin und/oder Minox. Es verstärkt vielleicht etwas die Minoxwirkung. Und dafür ernsthaft solch ein gesundheitliches Fragezeichen?

Natürlich macht man sich da Gedanken über allfällige NW.Mach ich ja auch.Nehm jetzt aber schon gut 7 Monate RU und habe keinerlei Beschwerden, bis jetzt.Nehm zudem auch noch eine höhere Dosis als du ein(-80mg pro Tag).Wirkung ist bei mir auch sehr gut,besser als jedes andere topische Mittel.Nehmen wir mal an du wärst an meiner Stelle,würdest du es auch absetzen?Wohl kaum.Warum bei einigen diese Probleme auftreten ist schwer zu sagen.Wir werdens wohl nie erfahren.

---

Subject: Aw: RU-Anwenderthread  
Posted by [humboldt](#) on Thu, 24 Jul 2014 10:50:25 GMT  
[View Forum Message](#) <> [Reply to Message](#)

---

netcat schrieb am Thu, 24 July 2014 12:19

Hast du schon einmal den Beipackzettel von Diclofenac durchgelesen? Dabei handelt es sich um ein zugelassenes Medikament. Diclofenac (Voltaren) ist beängstigend, RU meiner Meinung nach nicht. Bei einer 2%igen Lösung kann ich nicht die geringsten NW beobachten. Ich bin nur topisch unterwegs (RU+Progesteron+Ket), HA geht gegen null.

Das ist schon wieder Polemik. Halten wir uns doch mal an die Fakten..dieses Stechen in der Herzgegend tritt hier im Forum bei Anwendern teilweise in "niedrigen" Dosen von 1-2% auf. Das sind allerdings auch schon 10-20 mg eines potenten Antiandrogens, das man sich auf den Kopf schmiert.

Ich selber habe die 2%-Dosis nie überschritten und trotzdem hatte ich diese Probleme. egal123 schreibt was von 3%-Dosis bei sich, aber es hatten wie gesagt auch schon nachweislich mehrere mit 1%..

Ich stelle weder in Abrede, dass der Voltaren-Beipackzettel mit allen möglichen potentiellen Nebenwirkungen bedruckt ist, noch dass du mit deiner RU-Dosis keine Nebenwirkungen zu haben scheinst.

Das ändert aber an dem Sachverhalt per se nichts

---

Subject: Aw: RU-Anwenderthread

Posted by [noname2015](#) on Thu, 24 Jul 2014 10:57:51 GMT

[View Forum Message](#) <> [Reply to Message](#)

---

Ich wollte darauf hinaus, dass jemand von einer Diclofenac heftigste (beschriebene) Nebenwirkungen bekommen kann und ein anderer eben nicht. Ich zweifle deine NW nicht im Geringsten an. Wenn ich diese Nebenwirkungen hätte, dann würde ich RU keinesfalls anwenden.

---

Subject: Aw: RU-Anwenderthread

Posted by [opti](#) on Thu, 24 Jul 2014 11:26:07 GMT

[View Forum Message](#) <> [Reply to Message](#)

---

humboldt schrieb am Thu, 24 July 2014 12:50netcat schrieb am Thu, 24 July 2014 12:19  
Hast du schon einmal den Beipackzettel von Diclofenac durchgelesen? Dabei handelt es sich um ein zugelassenes Medikament. Diclofenac (Voltaren) ist beängstigend, RU meiner Meinung nach nicht. Bei einer 2%igen Lösung kann ich nicht die geringsten NW beobachten. Ich bin nur topisch unterwegs (RU+Progesteron+Ket), HA geht gegen null.

Das ist schon wieder Polemik. Halten wir uns doch mal an die Fakten..dieses Stechen in der Herzgegend tritt hier im Forum bei Anwendern teilweise in "niedrigen" Dosen von 1-2% auf. Das sind allerdings auch schon 10-20 mg eines potenten Antiandrogens, das man sich auf den Kopf schmiert.

Ich selber habe die 2%-Dosis nie überschritten und trotzdem hatte ich diese Probleme. egal123 schreibt was von 3%-Dosis bei sich, aber es hatten wie gesagt auch schon nachweislich mehrere mit 1%..

Ich stelle weder in Abrede, dass der Voltaren-Beipackzettel mit allen möglichen potentiellen Nebenwirkungen bedruckt ist, noch dass du mit deiner RU-Dosis keine Nebenwirkungen zu haben scheinst.

Das ändert aber an dem Sachverhalt per se nichts

von fin oder dut haben auch schon genuuuuug leute bruststechen/herzstechen gehabt. Andere user nehmen auch bis zu 200mg am tag und die leben auch noch,komisch oder ?Wenn ja wie gesagt schon bei 10-20mg /ml bei manchen richtiges herzstechen kommt.

---

Subject: Aw: RU-Anwenderthread

Posted by [Shadowman1985](#) on Sat, 26 Jul 2014 15:54:55 GMT

[View Forum Message](#) <> [Reply to Message](#)

Kann ich Isopropanol 99% mit RU+PG mischen um die Lösung etwas zu strecken?

---

Subject: Aw: RU-Anwenderthread

Posted by [heisenberg88](#) on Sat, 26 Jul 2014 21:39:47 GMT

[View Forum Message](#) <> [Reply to Message](#)

Wo kann ich denn nun RU am besten beziehen?

---

Subject: Aw: RU-Anwenderthread

Posted by [opti](#) on Mon, 28 Jul 2014 11:20:36 GMT

[View Forum Message](#) <> [Reply to Message](#)

heisenberg88 schrieb am Sat, 26 July 2014 23:39Wo kann ich denn nun RU am besten beziehen?

anageninc

Hat wer von euch ne leichte Photosensibilität im Moment?Früher hab ich nur sehr selten sonnenbrand gekriegt aber wenn ich jetzt heute n bisschen an der Sonne bin dann hab ich sehr

schnell schon sonnenbrand ,aber nur an der Stirn.  
Das ist mir jetzt schon die ganze letzte Zeit passiert ,dass meine Stirn regelrecht verbrannt ist

---

---

Subject: Aw: RU-Anwenderthread  
Posted by [ru-power](#) on Mon, 28 Jul 2014 11:34:37 GMT  
[View Forum Message](#) <> [Reply to Message](#)

---

opti schrieb am Mon, 28 July 2014 13:20heisenberg88 schrieb am Sat, 26 July 2014 23:39Wo kann ich denn nun RU am besten beziehen?  
anageninc

Hat wer von euch ne leichte Photosensibilität im Moment?Früher hab ich nur sehr selten sonnenbrand gekriegt aber wenn ich jetzt heute n bisschen an der Sonne bin dann hab ich sehr schnell schon sonnenbrand ,aber nur an der Stirn.  
Das ist mir jetzt schon die ganze letzte Zeit passiert ,dass meine Stirn regelrecht verbrannt ist benutzt du bifon oder minox? wenn, dann kommt es vom träger.

Meine Empfehlung: Falls jemand Bifon-RU benutzt.. unbedingt PG reinkippen und/oder mal mit Folie versuchen (ich mach nur PG). Es wirkt deutlich besser.

---

---

Subject: Aw: RU-Anwenderthread  
Posted by [humboldt](#) on Mon, 28 Jul 2014 14:25:50 GMT  
[View Forum Message](#) <> [Reply to Message](#)

---

Aber mit PG geht doch noch mehr systemisch!?

---

---

Subject: Aw: RU-Anwenderthread  
Posted by [ru-power](#) on Mon, 28 Jul 2014 14:39:41 GMT  
[View Forum Message](#) <> [Reply to Message](#)

---

humboldt schrieb am Mon, 28 July 2014 16:25Aber mit PG geht doch noch mehr systemisch!?  
theoretisch durchaus möglich. Es geht darum dass der Mist nicht so schnelle trocknet und dadurch das RU überhaupt da ankommt, wo es soll (Meiner Meinung nach könnte sich die Wirkung potentieren). Dabei muss es trotzdem noch nicht systemisch gehen .

---

---

Subject: Aw: RU-Anwenderthread  
Posted by [opti](#) on Mon, 28 Jul 2014 15:04:19 GMT  
[View Forum Message](#) <> [Reply to Message](#)

---

padesch schrieb am Mon, 28 July 2014 13:34opti schrieb am Mon, 28 July 2014 13:20heisenberg88 schrieb am Sat, 26 July 2014 23:39Wo kann ich denn nun RU am besten beziehen?

anageninc

Hat wer von euch ne leichte Photosensibilität im Moment?Früher hab ich nur sehr selten sonnenbrand gekriegt aber wenn ich jetzt heute n bisschen an der Sonne bin dann hab ich sehr schnell schon sonnenbrand ,aber nur an der Stirn.

Das ist mir jetzt schon die ganze letzte Zeit passiert ,dass meine Stirn regelrecht verbrannt ist benutzt du bifon oder minox? wenn, dann kommt es vom träger.

Meine Empfehlung: Falls jemand Bifon-RU benutzt.. unbedingt PG reinkippen und/oder mal mit Folie versuchen (ich mach nur PG). Es wirkt deutlich besser.

denk vom minox kanns nicht kommen da es letztes jahr mit minox auch keine probs war. VII den hohen alk gehalt in der 70/30 eth/pg lösung fürs ru oder es liegt an dem genhair fin was ja auch einige substanzen drinhat

---

---

Subject: Aw: RU-Anwenderthread  
Posted by [Eels](#) on Mon, 28 Jul 2014 15:35:02 GMT  
[View Forum Message](#) <> [Reply to Message](#)

---

padesch schrieb am Mon, 28 July 2014 13:34opti schrieb am Mon, 28 July 2014 13:20heisenberg88 schrieb am Sat, 26 July 2014 23:39Wo kann ich denn nun RU am besten beziehen?  
anageninc

Hat wer von euch ne leichte Photosensibilität im Moment?Früher hab ich nur sehr selten sonnenbrand gekriegt aber wenn ich jetzt heute n bisschen an der Sonne bin dann hab ich sehr schnell schon sonnenbrand ,aber nur an der Stirn.

Das ist mir jetzt schon die ganze letzte Zeit passiert ,dass meine Stirn regelrecht verbrannt ist benutzt du bifon oder minox? wenn, dann kommt es vom träger.

Meine Empfehlung: Falls jemand Bifon-RU benutzt.. unbedingt PG reinkippen und/oder mal mit Folie versuchen (ich mach nur PG). Es wirkt deutlich besser.

Wie viel PG mischst den du in deine Lösung mit rein?

---

---

Subject: Aw: RU-Anwenderthread  
Posted by [ru-power](#) on Mon, 28 Jul 2014 15:42:19 GMT  
[View Forum Message](#) <> [Reply to Message](#)

---

auf 15ml +2ml PG

---

---

Subject: Aw: RU-Anwenderthread  
Posted by [Hansmaulwurf5](#) on Mon, 28 Jul 2014 15:43:09 GMT  
[View Forum Message](#) <> [Reply to Message](#)

---



"Für eine bessere Penetration mischt man 50 mL Bifon Haarlösung mit 10 mL Propylenglycol."  
(Quelle: [http://www.alopezie.de/fud/index.php/m/282550/#msg\\_282550](http://www.alopezie.de/fud/index.php/m/282550/#msg_282550))

Allgemein: Ich habe in den letzten zwei Wochen extrem wenig Haarverlust. Vorallem beim Kämmen geht es gegen Null, wobei ich früher immer dutzende Haare gelassen habe. Ich sehe folgende Gründe:

- Saisonal / Zeitlich / Zufällig bedingt
- Ich gebe seit ca. 2 Wochen zusätzlich Propylenglycol in die RU Mischung
- Ich verwende seit 2-3 Monaten Fungoral topisch mit Minox (Minox schon vorher)
- Ich nehme wieder täglich Finasterid seit ca. 3-4 Wochen

Da mein tägliches Ritual immer gleich ist, sehe ich keinen Grund mir das nur einzubilden und bin gespannt wie lange es so bleibt.

---

Subject: Aw: RU-Anwenderthread  
Posted by [ru-power](#) on Mon, 28 Jul 2014 15:44:57 GMT  
[View Forum Message](#) <> [Reply to Message](#)

Hansmaulwurf5 schrieb am Mon, 28 July 2014 17:43 "Für eine bessere Penetration mischt man 50 mL Bifon Haarlösung mit 10 mL Propylenglycol." (Quelle: [http://www.alopezie.de/fud/index.php/m/282550/#msg\\_282550](http://www.alopezie.de/fud/index.php/m/282550/#msg_282550))

Allgemein: Ich habe in den letzten zwei Wochen extrem wenig Haarverlust. Vorallem beim Kämmen geht es gegen Null, wobei ich früher immer dutzende Haare gelassen habe. Ich sehe folgende Gründe:

- Saisonal / Zeitlich / Zufällig bedingt
- Ich gebe seit ca. 2 Wochen zusätzlich Propylenglycol in die RU Mischung je nachdem, wie lange du RU bereits anwendest hat sogar das Bifon-RU eine Wirkung; das PG könnte es noch verbessern; auch hier gilt 3 Monate mindestens
- Ich verwende seit 2-3 Monaten Fungoral topisch mit Minox (Minox schon vorher) das merkst du frühestens nach ca 3 Monaten
- Ich nehme wieder täglich Finasterid seit ca. 3-4 Wochen das merkst du frühestens nach ca 3 Monaten

Da mein tägliches Ritual immer gleich ist, sehe ich keinen Grund mir das nur einzubilden und bin gespannt wie lange es so bleibt.

ergo: Fin weg erstmal und abwarten. danach fin nehmen und schauen ob es noch besser wird (erstmal würde ich RU-Bifon-PG solange abwarten, wie die jetzt auch RU-Bifon anwendest um einen Unterschied festzustellen).

---

---

Subject: Aw: RU-Anwenderthread

Posted by [Hansmaulwurf5](#) on Mon, 28 Jul 2014 16:08:34 GMT

[View Forum Message](#) <> [Reply to Message](#)

---

padesch schrieb am Mon, 28 July 2014 17:44: ergo: Fin weg erstmal und abwarten. danach fin nehmen und schauen ob es noch besser wird (erstmal würde ich RU-Bifon-PG solange abwarten, wie die jetzt auch RU-Bifon anwendest um einen Unterschied festzustellen).

Also Fin nehme ich schon seit ca. 7 Jahren, aber habe es zuvor nur jeden 2.-3. Tag eingenommen (1.25mg)

---

Subject: Aw: RU-Anwenderthread

Posted by [humboldt](#) on Mon, 28 Jul 2014 16:35:59 GMT

[View Forum Message](#) <> [Reply to Message](#)

---

Hehe..ihr könntet wahrscheinlich alles absetzen außer Fin oral..und euer Haarstatus würde sich nicht verschlechtern. Wetten?

Es macht meiner Meinung nach nur bedingt Sinn, über Erfolge im RU-Anwenderthread zu schwadronieren, solange Fin oral im Regimen ist und das natürlich auch für die Basiswirkung sorgt

---

Subject: Aw: RU-Anwenderthread

Posted by [ru-power](#) on Mon, 28 Jul 2014 16:41:18 GMT

[View Forum Message](#) <> [Reply to Message](#)

---

humboldt schrieb am Mon, 28 July 2014 18:35: Hehe..ihr könntet wahrscheinlich alles absetzen außer Fin oral..und euer Haarstatus würde sich nicht verschlechtern. Wetten?

Es macht meiner Meinung nach nur bedingt Sinn, über Erfolge im RU-Anwenderthread zu schwadronieren, solange Fin oral im Regimen ist und das natürlich auch für die Basiswirkung sorgt

falls dem so wäre:

fin oral: leichter Haarausfall

fin oral + RU: kein Haarausfall

dementsprechend: RU tut dann seins und fin alleine eben nicht. Daher macht es durchaus Sinn. Bei Sonic wirkt es auch ohne Fin und es sind auch ein paar Leute, bei denen es only auch wirkt.

Fin reicht eben nicht, siehe sogar offizielle Studien (Haaranzahl nimmt trotzdem ab etc).

Ebenso ist die Reduktion der ausfallenden Haare bzw die Verbesserungen zu nichts mindestens genauso gut wie bei FIn (bei mir). Beides zusammen ist mega, ob man auf eines verzichten kann ist bei jedem anders.

Wie du erkennst nimmt er seit 7 Jahren FIn und hatte trotzdem Shedding. Jetzt ist es zurückgegangen.. ergo, es bringt doch was.

---

Gut, wahrscheinlich hätte Duta ähnliche Ergebnisse gebracht, aber das ist ja wieder was anderes =)

---

---

Subject: Aw: RU-Anwenderthread  
Posted by [noname2015](#) on Mon, 28 Jul 2014 17:43:48 GMT  
[View Forum Message](#) <> [Reply to Message](#)

---

humboldt schrieb am Mon, 28 July 2014 18:35Hehe..ihr könntet wahrscheinlich alles absetzen außer Fin oral..und euer Haarstatus würde sich nicht verschlechtern. Wetten?  
Es macht meiner Meinung nach nur bedingt Sinn, über Erfolge im RU-Anwenderthread zu schwadronieren, solange Fin oral im Regimen ist und das natürlich auch für die Basiswirkung sorgt

Ich nehme kein Fin oral. Nur topisch eine Mischung aus 1% Ket 1% Progesteron 2% RU. HA nahezu null.

---

---

Subject: Aw: RU-Anwenderthread  
Posted by [hasgeryan](#) on Mon, 28 Jul 2014 19:48:36 GMT  
[View Forum Message](#) <> [Reply to Message](#)

---

Gibts vielleicht Erfolgberichte aus dem anderenForums?Da mein Deutsch eine katastrophe ist und null Englisch kann.Über die Suchmaschine finde ich viele Fotos vorallem aus Hairloss.Zum teil mit beachtlichem Erfolg. Lg. Nicola

---

---

Subject: Aw: RU-Anwenderthread  
Posted by [Sonic Boom](#) on Mon, 28 Jul 2014 23:56:28 GMT  
[View Forum Message](#) <> [Reply to Message](#)

---

Bei mir mit über 19 Wochen mit RU/(Fologain+ ket) alles bestens. Ist ne super Kombi Ru und das FoligainP5. Im Moment reichen mir die drei Sachen.

---

---

Subject: Aw: RU-Anwenderthread  
Posted by [heisenberg88](#) on Tue, 29 Jul 2014 21:19:02 GMT  
[View Forum Message](#) <> [Reply to Message](#)

---

Hallo,  
ist dies das RU was man über Anagen beziehen kann ?  
<http://anageninc.com/raw-actives/raw-active-ingredients.html>  
Wie sieht das da Versandtechnisch usw. aus?  
Einfach bestellen und abwarten?

Was bedeuten die Mengen:

Raw Active 5GR RU  
Raw Active 10GR RU +\$68.00

danke

---

---

Subject: Aw: RU-Anwenderthread  
Posted by [Haar2O](#) on Tue, 29 Jul 2014 21:26:27 GMT  
[View Forum Message](#) <> [Reply to Message](#)

---

heisenberg88 schrieb am Tue, 29 July 2014 23:19  
Wie sieht das da Versandtechnisch usw. aus?  
Einfach bestellen und abwarten?  
In der Regel ist das der normale Ablauf...ja..

heisenberg88 schrieb am Tue, 29 July 2014 23:19  
Was bedeuten die Mengen:

Raw Active 5GR RU  
Raw Active 10GR RU +\$68.00

danke

Na das bedeutet dass du für 5 g den angegebenen Preis bezahlst und für weitere 5 g nochmals 68 Dollar.

---

---

Subject: Aw: RU-Anwenderthread  
Posted by [heisenberg88](#) on Tue, 29 Jul 2014 21:27:27 GMT  
[View Forum Message](#) <> [Reply to Message](#)

---

Und wie langen reichen so 5g aus? Ist das echt nur so wenig ?

---

---

Subject: Aw: RU-Anwenderthread  
Posted by [Haar2O](#) on Tue, 29 Jul 2014 21:29:32 GMT  
[View Forum Message](#) <> [Reply to Message](#)

---

heisenberg88 schrieb am Tue, 29 July 2014 23:27Und wie langen reichen so 5g aus? Ist das echt nur so wenig ?

Vielleicht liest du etwas im Thread hier steht alles. Wenn du weißt wie viel mg du verwenden willst kannstes dir ja selbst ausrechnen

---

---

Subject: Aw: RU-Anwenderthread  
Posted by [the\\_steve](#) on Tue, 29 Jul 2014 21:33:27 GMT  
[View Forum Message](#) <> [Reply to Message](#)

---

Hm das mit den mg ist so ne Sache, gibt ja bei Anagenic die vorgemischte Lösung und die niedrigste hat 3%.  
Laut hellouser aus dem BTT-Forum sollte man mindestens mit 5% beginnen?

---

Subject: Aw: RU-Anwenderthread  
Posted by [Haar2O](#) on Tue, 29 Jul 2014 21:39:36 GMT  
[View Forum Message](#) <> [Reply to Message](#)

---

the\_steve schrieb am Tue, 29 July 2014 23:33Hm das mit den mg ist so ne Sache, gibt ja bei Anagenic die vorgemischte Lösung und die niedrigste hat 3%.  
Laut hellouser aus dem BTT-Forum sollte man mindestens mit 5% beginnen?

Die Frage ist auch wie viel die Kopfhaut überhaupt durchlässt, da ist irgendwann auch Schluss...3 % sind für den Anfang sicher ausreichend

---

Subject: Aw: RU-Anwenderthread  
Posted by [svenr](#) on Wed, 30 Jul 2014 13:28:01 GMT  
[View Forum Message](#) <> [Reply to Message](#)

---

An alle die RU direkt im Minox lösen:  
Wie dosiert ihr das? Nur die Hälfte, da es 2x täglich angewendet wird?

Momentan hab ichs in Bifon, würde mir aber gern Schmierarbeit sparen

---

Subject: Aw: RU-Anwenderthread  
Posted by [heisenberg88](#) on Wed, 30 Jul 2014 13:49:52 GMT  
[View Forum Message](#) <> [Reply to Message](#)

---

Nur einmal anwenden ^^

---

Subject: Aw: RU-Anwenderthread  
Posted by [REMOLAN](#) on Wed, 30 Jul 2014 14:49:33 GMT  
[View Forum Message](#) <> [Reply to Message](#)

---

Leute, ich glaube sogar, dass eine etwas geringere Konzentration besser ist.

weil: wenn die Konzentration höher ist, ist auch die Gefahr höher, dass beim Einziehen einiges

---

vom Wirkstoff auf der Kopfhaut zurückbleibt als Feststoff (so bröselig)- das hatte ich eine Zeit lang als ich mit 5-8% versucht hab. Ich glaub, 3-4% dürften fast optimal sein. Ausserdem hat man dann etwas mehr Flüssigkeit zum Verteilen und kann etwas besser benetzen.

---

Subject: Aw: RU-Anwenderthread

Posted by [haireinspaziert](#) on Wed, 30 Jul 2014 15:12:41 GMT

[View Forum Message](#) <> [Reply to Message](#)

---

teilweise Off-topic: geht es nur mir so, dass die ganze Suppe immer die Stirn und den Nacken runterläuft? egal was ich bisher als Topical benutzt habe, es suppt immer die ganze Stirn runter ins Gesicht und hinten bis in den Nacken. Nutze ganz normale stumpfe Kanülen auf 2ml-Spritzen, gibt es iwelche Tips? Mag mir nicht eingestehen dass ich der Einzige bin dem es so ergeht....

---

Subject: Aw: RU-Anwenderthread

Posted by [bashrule](#) on Wed, 30 Jul 2014 15:16:14 GMT

[View Forum Message](#) <> [Reply to Message](#)

---

REMOLAN schrieb am Wed, 30 July 2014 16:49

Leute, ich glaube sogar, dass eine etwas geringere Konzentration besser ist.

weil: wenn die Konzentration höher ist, ist auch die Gefahr höher, dass beim Einziehen einiges vom Wirkstoff auf der Kopfhaut zurückbleibt als Feststoff (so bröselig)- das hatte ich eine Zeit lang als ich mit 5-8% versucht hab. Ich glaub, 3-4% dürften fast optimal sein. Ausserdem hat man dann etwas mehr Flüssigkeit zum Verteilen und kann etwas besser benetzen.

Wenn man sich überlegt, wieviel man sich von fin oder dut topisch pro anwendung auf den kopf schmirt, ist das auch noch heftig. Woher kommen eigentlich diese unglaublichen mengen pro anwendung.

Wieviel fin wird pro anwendung topisch angewendet? Nicht einmal ein mg.

Will keine angst machen, aber seid ihr mal auf den link hier unten gestoßen? Ich weiß nicht was daran wahr ist, aber als ich den gelesen habe wurde mir ganz anders.

<http://www.goodlookingloser.com/forums/hair-loss-prevention/80174-ru58841-heart-failure-please-read>

---

Subject: Aw: RU-Anwenderthread

Posted by [heisenberg88](#) on Wed, 30 Jul 2014 15:55:49 GMT

[View Forum Message](#) <> [Reply to Message](#)

---

haireinspaziert schrieb am Wed, 30 July 2014 17:12teilweise Off-topic: geht es nur mir so, dass die ganze Suppe immer die Stirn und den Nacken runterläuft? egal was ich bisher als Topical

benutzt habe, es suppt immer die ganze Stirn runter ins Gesicht und hinten bis in den Nacken. Nutze ganz normale stumpfe Kanülen auf 2ml-Spritzen, gibt es iwelche Tips? Mag mir nicht eingestehen dass ich der Einzige bin dem es so ergeht....

Ging mir ähnlich. In den Geheimratsecken tröpfel ich mit einer normalen Pipette einfach drauf, verschmieren dann mit den Fingern etwas.

Hinten einfach tupfen ohne zu drück, und wenn nur leicht, klappt eigentlich ganz gut. Klar läuft was ab und an in den Nacken und so aber wenn man es oben leicht einmassiert ist es nicht so.

---

---

Subject: Aw: RU-Anwenderthread  
Posted by [Knorkell](#) on Wed, 30 Jul 2014 22:01:44 GMT  
[View Forum Message](#) <> [Reply to Message](#)

---

Gleichmäßig mit der Spritze in der Haarlinie verteilen, Kopf in den Nacken und die Suppe über den Kopf zurücklaufen lassen und den Rest entlang des Mittelscheitels bis ganz hinten auftragen. Kopf nochmal nach links und nach rechts lehnen, dass alles gut verläuft und fertig.

---

---

Subject: Aw: RU-Anwenderthread  
Posted by [Alobär](#) on Thu, 31 Jul 2014 08:55:06 GMT  
[View Forum Message](#) <> [Reply to Message](#)

---

Der Bericht über die Nebenwirkungen macht einem ja Angst!  
Hat jemand solche Nebenwirkungen schon am eigenen Leib erfahren müssen?  
Denke ihr es lohnt sich jetzt noch mit ru anzufangen?

---

---

Subject: Aw: RU-Anwenderthread  
Posted by [el huevo](#) on Thu, 31 Jul 2014 09:13:44 GMT  
[View Forum Message](#) <> [Reply to Message](#)

---

bashrule schrieb am Wed, 30 July 2014 17:16

Will keine angst machen, aber seid ihr mal auf den link hier unten gestoßen? Ich weiß nicht was daran wahr ist, aber als ich den gelesen habe wurde mir ganz anders.

<http://www.goodlookingloser.com/forums/hair-loss-prevention/80174-ru58841-heart-failure-please-read>

Also nochmal ausdrücklich auf Wunsch des Betroffenen, damit der Link nicht untergeht!.

Hier schreibt ein RU-User, wie er nach dem einwöchigen Gebrauch von RU einen irreversiblen Herzfehler bekommen hat und bald sterben muß!

---

---

Subject: Aw: RU-Anwenderthread  
Posted by [bashrule](#) on Thu, 31 Jul 2014 09:24:59 GMT  
[View Forum Message](#) <> [Reply to Message](#)

---

by egg schrieb am Thu, 31 July 2014 11:13bashrule schrieb am Wed, 30 July 2014 17:16

Will keine angst machen, aber seid ihr mal auf den link hier unten gestoßen? Ich weiß nicht was daran wahr ist, aber als ich den gelesen habe wurde mir ganz anders.

<http://www.goodlookingloser.com/forums/hair-loss-prevention/80174-ru58841-heart-failure-please-read>

Also nochmal ausdrücklich auf Wunsch des Betroffenen, damit der Link nicht untergeht!.

Hier schreibt ein RU-User, wie er nach dem einwöchigen Gebrauch von RU einen irreversiblen Herzfehler bekommen hat und bald sterben muß!

Er beschreibt halt, dass er dann auch hochgegangen ist auf mengen wie 100mg pro anwendung? Ich frage mich halt, wo kommen diese referenzwerte her? Aus den affenversuchen? Es scheint logisch, dass der körper sich irgendwann meldet, wenn man sich solche unglaublichen mengen gibt.

Kann vielleicht mal jemand was dazu sagen, der sich medizinisch mit den vorgängen im körper auskennt?

Wie gesagt ich möchte hier keine angst machen, nehme selber Ru, allerdings in viel geringeren mengen. Diese evtl. mögliche NW hier komplett zu ignorieren und kategorisch auszuschliessen ist meiner ansicht nach auch nicht der richtige weg.

---

Subject: Aw: RU-Anwenderthread  
Posted by [opti](#) on Thu, 31 Jul 2014 09:31:27 GMT  
[View Forum Message](#) <> [Reply to Message](#)

---

by egg schrieb am Thu, 31 July 2014 11:13bashrule schrieb am Wed, 30 July 2014 17:16

Will keine angst machen, aber seid ihr mal auf den link hier unten gestoßen? Ich weiß nicht was daran wahr ist, aber als ich den gelesen habe wurde mir ganz anders.

<http://www.goodlookingloser.com/forums/hair-loss-prevention/80174-ru58841-heart-failure-please-read>

Also nochmal ausdrücklich auf Wunsch des Betroffenen, damit der Link nicht untergeht!.

Hier schreibt ein RU-User, wie er nach dem einwöchigen Gebrauch von RU einen irreversiblen Herzfehler bekommen hat und bald sterben muß!



Das kannst du aber nicht direkt mit RU in Verbindung setzen. Der Typ hat nur 3 Dosen RU genommen. Entweder er hat sensibel drauf reagiert oder hat verschmutzte Chemikalien bekommen oder er litt schon davor an einem Herzfehler...

---

---

Subject: Aw: RU-Anwenderthread  
Posted by [bashrule](#) on Thu, 31 Jul 2014 09:36:55 GMT  
[View Forum Message](#) <> [Reply to Message](#)

---

opti schrieb am Thu, 31 July 2014 11:31 by egg schrieb am Thu, 31 July 2014 11:13 bashrule schrieb am Wed, 30 July 2014 17:16

Will keine Angst machen, aber seid ihr mal auf den Link hier unten gestoßen? Ich weiß nicht, was daran wahr ist, aber als ich den gelesen habe, wurde mir ganz anders.

<http://www.goodlookingloser.com/forums/hair-loss-prevention/80174-ru58841-heart-failure-please-read>

Also nochmal ausdrücklich auf Wunsch des Betroffenen, damit der Link nicht untergeht!

Hier schreibt ein RU-User, wie er nach dem einwöchigen Gebrauch von RU einen irreversiblen Herzfehler bekommen hat und bald sterben muß!

Das kannst du aber nicht direkt mit RU in Verbindung setzen. Der Typ hat nur 3 Dosen RU genommen. Entweder er hat sensibel drauf reagiert oder hat verschmutzte Chemikalien bekommen oder er litt schon davor an einem Herzfehler...

Hier waren schon mehrere User, die über Herzschmerzen oder Druckgefühl berichtet haben!

---

---

Subject: Aw: RU-Anwenderthread  
Posted by [Alobär](#) on Thu, 31 Jul 2014 09:47:44 GMT  
[View Forum Message](#) <> [Reply to Message](#)

---

Da ich sowieso schon unter Bluthochdruck leide, ist das dann glaube ich schon ein Ausschlusskriterium!

Danke für die Hinweise, ist wirklich abschreckend  
Werde dann wohl auf Fin und Minox zurückgreifen

---

---

Subject: Aw: RU-Anwenderthread  
Posted by [opti](#) on Thu, 31 Jul 2014 10:14:41 GMT  
[View Forum Message](#) <> [Reply to Message](#)

---

bashrule schrieb am Thu, 31 July 2014 11:36 opti schrieb am Thu, 31 July 2014 11:31 by egg schrieb am Thu, 31 July 2014 11:13 bashrule schrieb am Wed, 30 July 2014 17:16

Will keine angst machen, aber seid ihr mal auf den link hier unten gestoßen? Ich weiß nicht was daran wahr ist, aber als ich den gelesen habe wurde mir ganz anders.

<http://www.goodlookingloser.com/forums/hair-loss-prevention/80174-ru58841-heart-failure-please-read>

Also nochmal ausdrücklich auf Wunsch des Betroffenen, damit der Link nicht untergeht!.

Hier schreibt ein RU-User, wie er nach dem einwöchigen Gebrauch von RU einen irreversiblen Herzfehler bekommen hat und bald sterben muß!

Das kannst du aber nicht direkt mit RU in Verbindung setzen. Der typ hat nur 3 dosen Ru genommen. Entweder er hat sensibel drauf reagiert oder hat verschmutzte chemikalien bekommen oder er litt schon davor an nem Herzfehler...

Hier waren schon mehrere User, die über Herzschmerzen oder Druckgefühl berichtet haben!

haben auch viele über fin /dut diese Brustschmerzen bzw druckgefühl

---

Subject: Aw: RU-Anwenderthread  
Posted by [Haar2O](#) on Thu, 31 Jul 2014 10:20:46 GMT  
[View Forum Message](#) <> [Reply to Message](#)

Man kann ja als Vergleich Flutamid ranziehen...dessen Metabolit ist von der stärke der antiandrogenen Wirkung in etwa mit RU zu vergleichen.  
Bei 750 mg oralem Flutamid wurden Herzprobleme beobachtet, allerdings nicht häufig. Wie das wohl bei einem topischem Wirkstoff ist bei dem sehr viel weniger verwendet wird und wiederrum nur ein kleiner Teil systemisch geht..?!

---

Subject: Aw: RU-Anwenderthread  
Posted by [egal123](#) on Thu, 31 Jul 2014 10:28:57 GMT  
[View Forum Message](#) <> [Reply to Message](#)

Haar2O schrieb am Thu, 31 July 2014 12:20Man kann ja als Vergleich Flutamid ranziehen...dessen Metabolit ist von der stärke der antiandrogenen Wirkung in etwa mit RU zu vergleichen.  
Bei 750 mg oralem Flutamid wurden Herzprobleme beobachtet, allerdings nicht häufig. Wie das wohl bei einem topischem Wirkstoff ist bei dem sehr viel weniger verwendet wird und wiederrum nur ein kleiner Teil systemisch geht..?!

ich bezweifle sehr stark, dass die herzprobleme direkt etwas mit ru zu tun haben. macht einfach null sinn.

eventuell sind die übrigen 1-2 % verunreinigt?! diese frage muss man sich leider stellen. ich merke bei höheren dosen definitiv was. bei geringeren wiederum gar nicht oder kaum.

btw. der eine typ der das auf gll gepostet hat ist aktueller ru user lol

---

Subject: Aw: RU-Anwenderthread  
Posted by [opti](#) on Thu, 31 Jul 2014 10:39:09 GMT  
[View Forum Message](#) <> [Reply to Message](#)

Was mir aufgefallen ist ohne Spaß:

Als ich früher diesen Post gelesen hab und jetzt wieder hab ich mir mega ins Hemd gemacht. Komischerweise hat ich dann auch ein leichtes stechen in der Brustgegend verspürt. Da kann man mal wieder sehen wieviel einem der Verstand einbrockt.

Wenn ich Sport mache bin ich teilweise an der obersten pulsgrenze und bin fast vorm umkippen da ich noch leichtes asthma habe ,aber RU hat sich beim sport bisher noch nicht bemerkbar gemacht

---

Subject: Aw: RU-Anwenderthread  
Posted by [egal123](#) on Thu, 31 Jul 2014 10:48:03 GMT  
[View Forum Message](#) <> [Reply to Message](#)

opti schrieb am Thu, 31 July 2014 12:39 Was mir aufgefallen ist ohne Spaß:

Als ich früher diesen Post gelesen hab und jetzt wieder hab ich mir mega ins Hemd gemacht. Komischerweise hat ich dann auch ein leichtes stechen in der Brustgegend verspürt. Da kann man mal wieder sehen wieviel einem der Verstand einbrockt.

Wenn ich Sport mache bin ich teilweise an der obersten pulsgrenze und bin fast vorm umkippen da ich noch leichtes asthma habe ,aber RU hat sich beim sport bisher noch nicht bemerkbar gemacht

ich merke komischerweise auch nichts beim sport.

leider weiß ich, dass es keine einbildung ist. es haltet sich gsd in grenzen. ist marginal. aber wahrnehmbar.

schau auf staga die erfahrungsberichte durch, es gibt leider einige mit diesen beschwerden. alles auf nocebo abschieben macht leider auch keinen sinn.

ich versuch das echt objektiv zu erfassen, aber iwo müssen die beschwerden ja herkommen...

---

Subject: Aw: RU-Anwenderthread

Posted by [opti](#) on Thu, 31 Jul 2014 10:50:35 GMT

[View Forum Message](#) <> [Reply to Message](#)

---

mal schaun ich hoffe dass bald mal CB rauskommt dann kann ich dass durchrs RU ersetzen..obs hilft oder nicht.

Oder ich lass mir meine Ohren anlegen und nen mm schnitt machen was viel sinnvoller wär als die ganze zeit irg.welche Mittel zu nehmen

---

---

Subject: Aw: RU-Anwenderthread

Posted by [egal123](#) on Thu, 31 Jul 2014 10:51:57 GMT

[View Forum Message](#) <> [Reply to Message](#)

---

des weiteren: bei cb hat gefühlt jeder dritte KEINE herzprobleme, also die mehrheit eben schon. hier ist es noch viel weniger nachvollziehbar!

ich spreche hier von arrivierte user, die bereits jahre lang mit von der partie sind.

---

---

Subject: Aw: RU-Anwenderthread

Posted by [egal123](#) on Thu, 31 Jul 2014 10:54:16 GMT

[View Forum Message](#) <> [Reply to Message](#)

---

opti schrieb am Thu, 31 July 2014 12:50mal schaun ich hoffe dass bald mal CB rauskommt dann kann ich dass durchrs RU ersetzen..obs hilft oder nicht.

Oder ich lass mir meine Ohren anlegen und nen mm schnitt machen was viel sinnvoller wär als die ganze zeit irg.welche Mittel zu nehmen

cb dauert sicher noch 2-3 jahre für akne :S ... phase III beginnt jetzt im herbst angeblich.

abscherren wäre auf jeden fall sinnvoller. aaah ich hasse meine eitelkeit. ich schaue soviel besser aus mit haaren

---

---

Subject: Aw: RU-Anwenderthread

Posted by [opti](#) on Thu, 31 Jul 2014 11:08:10 GMT

[View Forum Message](#) <> [Reply to Message](#)

---

ich würd mal wissen wieviel leute ungefähr RU benutzen  
300?1000?

---

---

Subject: Aw: RU-Anwenderthread

Posted by [pilos](#) on Thu, 31 Jul 2014 11:13:01 GMT

[View Forum Message](#) <> [Reply to Message](#)

---

opti schrieb am Thu, 31 July 2014 14:08ich würd mal wissen wieviel leute ungefähr RU benutzen  
300?1000?

keine 100

---

---

Subject: Aw: RU-Anwenderthread  
Posted by [egal123](#) on Thu, 31 Jul 2014 11:16:40 GMT  
[View Forum Message](#) <> [Reply to Message](#)

---

opti schrieb am Thu, 31 July 2014 13:08ich würd mal wissen wieviel leute ungefähr RU benutzen  
300?1000?

auf 1000 würd ich das schon schätzen

---

---

Subject: Aw: RU-Anwenderthread  
Posted by [bashrule](#) on Thu, 31 Jul 2014 11:17:03 GMT  
[View Forum Message](#) <> [Reply to Message](#)

---

pilos schrieb am Thu, 31 July 2014 13:13opti schrieb am Thu, 31 July 2014 14:08ich würd mal wissen wieviel leute ungefähr RU benutzen  
300?1000?

keine 100

Meinst Du? Warum springen dann mehrere Onlinshops auf den Ru-Zug auf?

---

---

Subject: Aw: RU-Anwenderthread  
Posted by [egal123](#) on Thu, 31 Jul 2014 11:53:36 GMT  
[View Forum Message](#) <> [Reply to Message](#)

---

bashrule schrieb am Thu, 31 July 2014 13:17pilos schrieb am Thu, 31 July 2014 13:13opti schrieb am Thu, 31 July 2014 14:08ich würd mal wissen wieviel leute ungefähr RU benutzen  
300?1000?

keine 100

Meinst Du? Warum springen dann mehrere Onlinshops auf den Ru-Zug auf?

Ich glaub pilos meinte aus dem alopezie forum. Da werden es nicht mehr als 100 sein. Allerdings international werdens schon paar hundert sein.

ich wuerde mir aber auch wuenschen dass das thema mehr kontrovers diskutiert wird.

dass ru keine nws hat ist einfach nicht richtig. ich merke zwar auch keine sexuellen, aber die foren sind voll mit nws. Ich weiss, es gibt im netz viele hypochonder. Aber ich rede va von sehr renommierten user wie bsp hellouser aus btt u co.

es erinnert mich iwie an fin. Am anfang wurden nws geleugnet u als hirnsinnerei abgetan da ja dht nacht der pubertät keinen wert mehr haette. Heute wird bereits anerkannt, dass es pfs gibt.

Ru KANN auch nws haben. Ist aber zum großen teil dosis abhaengig. Unter 50 mg sind sexuelle nws eher rar...

---

---

Subject: Aw: RU-Anwenderthread  
Posted by [opti](#) on Thu, 31 Jul 2014 17:06:30 GMT  
[View Forum Message](#) <> [Reply to Message](#)

---

Unter fin kann man ja depressionen oder sonstiges kriegen, könnte das auch durch RU verursacht werden?

---

---

Subject: Aw: RU-Anwenderthread  
Posted by [heisenberg88](#) on Thu, 31 Jul 2014 17:09:41 GMT  
[View Forum Message](#) <> [Reply to Message](#)

---

Es gibt sogar Leute, die bekommen Depressionen von Aspirin nachdem sie den Beipackzettel gelesen haben.

---

---

Subject: Aw: RU-Anwenderthread  
Posted by [egal123](#) on Thu, 31 Jul 2014 17:15:59 GMT  
[View Forum Message](#) <> [Reply to Message](#)

---

opti schrieb am Thu, 31 July 2014 19:06 Unter fin kann man ja depressionen oder sonstiges kriegen, könnte das auch durch RU verursacht werden?

eindeutig ja. aber hier muss ru signifikant systemisch wirken, was voraussetzt dass du eine extrem hohe topische dosis nimmst. davon muss auch einiges penetrieren, was wiederum auch nicht so leicht geht, da die haut ja kein faß ohne boden ist. prinzipiell aber dennoch möglich. einer von gll hat einmal extrem überdosiert. glaub 250 mg. folge brainfog, abgeschlagenheit, antriebslosigkeit usw.

simple ausgedrückt: wenn du einen mann das testos wegnimmst ist er psychisch ein wrack!

btw.: wir wollen ja auch mal was positives wieder über ru los werden: es wirkt definitv. unzwär bereits in geringen dosen. hat meinen ha signifikant nach unten gesenkt. hat bis auf ket kein mittel geschafft. schon gar nicht die chemiekeule fin

---

---

Subject: Aw: RU-Anwenderthread  
Posted by [chribe](#) on Thu, 31 Jul 2014 17:22:37 GMT  
[View Forum Message](#) <> [Reply to Message](#)

---

egal123 schrieb am Thu, 31 July 2014 19:15opti schrieb am Thu, 31 July 2014 19:06Unter fin kann man ja depressionen oder sonstiges kriegen, könnte das auch durch RU verursacht werden?

eindeutig ja. aber hier muss ru signifikant systemisch wirken, was voraussetzt dass du eine extrem hohe topische dosis nimmst. davon muss auch einiges penetrieren, was wiederum auch nicht so leicht geht, da die haut ja kein faß ohne boden ist. prinzipiell aber dennoch möglich. einer von gll hat einmal extrem überdosiert. glaub 250 mg. folge brainfog, abgeschlagenheit, antriebslosigkeit usw.

simple ausgedrückt: wenn du einen mann das testos wegnimmst ist er psychisch ein wrack!

btw.: wir wollen ja auch mal was positives wieder über ru los werden: es wirkt definitv. unzwär bereits in geringen dosen. hat meinen ha signifikant nach unten gesenkt. hat bis auf ket kein mittel geschafft. schon gar nicht die chemiekeule fin

Wie und welche Menge wendest du an?

---

---

Subject: Aw: RU-Anwenderthread  
Posted by [egal123](#) on Thu, 31 Jul 2014 17:28:17 GMT  
[View Forum Message](#) <> [Reply to Message](#)

---

chribe schrieb am Thu, 31 July 2014 19:22egal123 schrieb am Thu, 31 July 2014 19:15opti schrieb am Thu, 31 July 2014 19:06Unter fin kann man ja depressionen oder sonstiges kriegen, könnte das auch durch RU verursacht werden?

eindeutig ja. aber hier muss ru signifikant systemisch wirken, was voraussetzt dass du eine extrem hohe topische dosis nimmst. davon muss auch einiges penetrieren, was wiederum auch nicht so leicht geht, da die haut ja kein faß ohne boden ist. prinzipiell aber dennoch möglich. einer von gll hat einmal extrem überdosiert. glaub 250 mg. folge brainfog, abgeschlagenheit, antriebslosigkeit usw.

simple ausgedrückt: wenn du einen mann das testos wegnimmst ist er psychisch ein wrack!

btw.: wir wollen ja auch mal was positives wieder über ru los werden: es wirkt definitv. unzwär bereits in geringen dosen. hat meinen ha signifikant nach unten gesenkt. hat bis auf ket kein mittel geschafft. schon gar nicht die chemiekeule fin

Wie und welche Menge wendest du an?

ich hab mit der dosierung gespielt. anfangs 13 mg a 3-4 ml = 39-52 mg.... folge war leichtes

herzziehen u drücken. kein schmerz. dennoch komisch! dann wiederum bin ich runter gegangen auf 3 ml a 10 mg. folge war, dass ich keine oder kaum nws bemerkt habe. haarausfall in allen zonen bis auf ganz vorne (haarlinie) so gut wie gestoppt. vorne stark reduziert aber nicht gestoppt. ich habe vor, jetzt vorne 15 mg a 1 ml anzuwenden. dahinter 2 ml a 10 mg. bin guter dinge, dass mein ha dann stoppt. immer in der hoffnung dass ich keine nws bemerke

---

---

Subject: Aw: RU-Anwenderthread  
Posted by [opti](#) on Thu, 31 Jul 2014 17:48:42 GMT  
[View Forum Message](#) <> [Reply to Message](#)

---

Naja ich wende im Moment ja noch fin topisch an ..aber was ich festgestellt hab ist,dass ich sehr leicht aggressiv werde bei jeder Kleinigkeit.RU nehm ich im moment ca 30-40 mg.  
Werde jetzt auch das fin rausnehmen ..irgendwie gehen mir grad wieder mehr Haare flöten und dass nach fast 3 Monaten Ru und fast 2 Monaten fin

---

---

Subject: Aw: RU-Anwenderthread  
Posted by [egal123](#) on Thu, 31 Jul 2014 17:59:51 GMT  
[View Forum Message](#) <> [Reply to Message](#)

---

opti schrieb am Thu, 31 July 2014 19:48Naja ich wende im Moment ja noch fin topisch an ..aber was ich festgestellt hab ist,dass ich sehr leicht aggressiv werde bei jeder Kleinigkeit.RU nehm ich im moment ca 30-40 mg.  
Werde jetzt auch das fin rausnehmen ..irgendwie gehen mir grad wieder mehr Haare flöten und dass nach fast 3 Monaten Ru und fast 2 Monaten fin

lass fin topisch mal weg. wenn bei dir dut- topisch nichts hilft, dann würd ich auf fin topisch nicht hoffen. ich glaub ru mit ket ist eine kombi die reichen könnte u potential hat!

---

---

Subject: Aw: RU-Anwenderthread  
Posted by [Kaiza](#) on Thu, 31 Jul 2014 18:08:43 GMT  
[View Forum Message](#) <> [Reply to Message](#)

---

Wie ist das jetzt eigentlich mit dem Hinzufügen von PG in die Bifon Lösung?  
Hat jemand damit bessere Erfahrungen gemacht als mit RU + Bifon only?

---

---

Subject: Aw: RU-Anwenderthread  
Posted by [egal123](#) on Thu, 31 Jul 2014 18:10:56 GMT  
[View Forum Message](#) <> [Reply to Message](#)

---

Kaiza schrieb am Thu, 31 July 2014 20:08Wie ist das jetzt eigentlich mit dem Hinzufügen von PG in die Bifon Lösung?



Hat jemand damit bessere Erfahrungen gemacht als mit RU + Bifon only?

steht alles bereits x-fach im thread

penetration mit pg besser, wirkung besser, chancen auf nws (womöglich) höher!

---

---

Subject: Aw: RU-Anwenderthread  
Posted by [Sonic Boom](#) on Thu, 31 Jul 2014 20:52:13 GMT  
[View Forum Message](#) <> [Reply to Message](#)

---

Hab jetzt auch mal das RU ins Folgian getan. Also verbessern kann sich soooo viel jetzt auch nicht, ist nach 20 Wochen Ru + Folgain alles wieder recht ordentlich dicht!

---

---

Subject: Aw: RU-Anwenderthread  
Posted by [heisenberg88](#) on Thu, 31 Jul 2014 21:51:49 GMT  
[View Forum Message](#) <> [Reply to Message](#)

---

Darf ich fragen wie deine Mischung aussieht Sonic boom ?

---

---

Subject: Aw: RU-Anwenderthread  
Posted by [mexo](#) on Fri, 01 Aug 2014 07:49:12 GMT  
[View Forum Message](#) <> [Reply to Message](#)

---

egal123 schrieb am Thu, 31 July 2014 12:51des weiteren: bei cb hat gefühlt jeder dritte KEINE herzprobleme, also die mehrheit eben schon. hier ist es noch viel weniger nachvollziehbar! ich spreche hier von arrivierte user, die bereits jahre lang mit von der partie sind.

Das höre ich zum ersten Mal. Quellen? Wenn dem so wäre, wäre es ja schlechter als RU, da die antiandrogene Wirkung ähnlich sein soll.  
Und dennoch wird es als sehr vielversprechend von der Community gepriesen und es wird stets betont, dass es keine Nebenwirkungen gibt.  
Es gibt doch noch gar kein zuverlässiges Vehikel für CB. CB an sich kann man ja bereits kaufen. Mit was man es mischen musskann bislang keiner sagen. Sonst müssten wir nicht warten bis Cosmo das Produkt auf den Markt bringt.

---

---

Subject: Aw: RU-Anwenderthread  
Posted by [egal123](#) on Fri, 01 Aug 2014 07:58:25 GMT  
[View Forum Message](#) <> [Reply to Message](#)

---

mexo schrieb am Fri, 01 August 2014 09:49egal123 schrieb am Thu, 31 July 2014 12:51des weiteren: bei cb hat gefühlt jeder dritte KEINE herzprobleme, also die mehrheit eben schon.

---

hier ist es noch viel weniger nachvollziehbar!

ich spreche hier von arrivierte user, die bereits jahre lang mit von der partie sind.

Das höre ich zum ersten Mal. Quellen? Wenn dem so wäre, wäre es ja schlechter als RU, da die antiandrogene Wirkung ähnlich sein soll.

Und dennoch wird es als sehr vielversprechend von der Community gepriesen und es wird stets betont, dass es keine Nebenwirkungen gibt.

Es gibt doch noch gar kein zuverlässiges Vehikel für CB. CB an sich kann man ja bereits kaufen. Mit was man es mischen musskann bislang keiner sagen. Sonst müssten wir nicht warten bis Cosmo das Produkt auf den Markt bringt.

aus privaten foren weiß ich das. die quellen sind zuverlässig. das muss nicht immer auf die antiandrogene wirkung zurückzuführen sein. va. da ja cb im system nicht antiandrogen wirkt sondern sofort in cortisol metabolisiert wird.

des weiteren:

1) wer sagt dass kane richtiges cb herstellen kann? es gibt berechtigte zweifel.

2) eine substanz kann nie zu 100% rein sein. somit kann man nicht ausschließen dass die restlichen 1-2% nicht toxisch sind. ist ganz einfach so. das sind nun mal chinesen (bitte nicht falsch verstehen). denen ist scheiss egal ob wir verrecken können daran oder nicht. denen gehts ums business.

---

Subject: Aw: RU-Anwenderthread

Posted by [chrife](#) on Fri, 01 Aug 2014 08:51:42 GMT

[View Forum Message](#) <> [Reply to Message](#)

---

Wäre aber schlecht für das Geschäft wenn alle Kunden sterben. Sowas können die sich in der heutigen Zeit nicht leisten. Würde sowas publik werden, dann können die den Laden direkt dicht machen.

---

Subject: Aw: RU-Anwenderthread

Posted by [humboldt](#) on Fri, 01 Aug 2014 18:36:56 GMT

[View Forum Message](#) <> [Reply to Message](#)

---

egal123 schrieb am Fri, 01 August 2014 09:58

eine substanz kann nie zu 100% rein sein. somit kann man nicht ausschließen dass die restlichen 1-2% nicht toxisch sind. ist ganz einfach so. das sind nun mal chinesen (bitte nicht falsch verstehen). denen ist scheiss egal ob wir verrecken können daran oder nicht. denen gehts

ums business.

Allein das schliesst RU ja eigentlich als echte Alternative aus. Da es keinerlei Kontrollen unterliegt.

Heißt also, meine Herzprobleme bei "nur" 10-20mg RU müssen nicht zwingend vom Wirkstoff selbst kommen, sondern die können aus diesen 1-2% toxischen Substanzen resultieren!?

---

---

Subject: Aw: RU-Anwenderthread

Posted by [egal123](#) on Fri, 01 Aug 2014 18:45:55 GMT

[View Forum Message](#) <> [Reply to Message](#)

---

humboldt schrieb am Fri, 01 August 2014 20:36egal123 schrieb am Fri, 01 August 2014 09:58  
eine substanz kann nie zu 100% rein sein. somit kann man nicht ausschließen dass die restlichen 1-2% nicht toxisch sind. ist ganz einfach so. das sind nun mal chinesen (bitte nicht falsch verstehen). denen ist scheiss egal ob wir verrecken können daran oder nicht. denen gehts ums business.

Allein das schliesst RU ja eigentlich als echte Alternative aus. Da es keinerlei Kontrollen unterliegt.

Heißt also, meine Herzprobleme bei "nur" 10-20mg RU müssen nicht zwingend vom Wirkstoff selbst kommen, sondern die können aus diesen 1-2% toxischen Substanzen resultieren!?

kann sein. klingt auch logischer. dass die 10-20 mg ru topisch herzscherzen auslösen ist einfach unlogisch. man nehme an dass gerade mal ein bruchteil von ru ins system geht, da ja topisch appliziert. des weiteren besagen die studien dass lediglich 1 prozent von dem was systemisch geht weiter aktiv ist. das ist so gut wie nichts. es ist unwahrscheinlich dass der minibruchteil bereits herzscherzen auslöst. haar2o hat es treffend forumliert: selbst bei sehr hohen dosen, oral angewendet, sind herzscherzen ziemlich rar. vl liegt es tatsächlich an was anderem ...

---

---

Subject: Aw: RU-Anwenderthread

Posted by [Billy-Joe](#) on Fri, 01 Aug 2014 20:45:07 GMT

[View Forum Message](#) <> [Reply to Message](#)

---

Ich muss den Usern, die über Herzschmerzen berichten, beipflichten.

Auch ich hatte diese Schmerzen, und zwar BEVOR ich überhaupt darüber gelesen habe. Es ist ein drückender, dumpfer Schmerz, der anscheinend nur im Ruhezustand auftritt. Bei körperlicher Belastung wurde es bei mir sogar besser. Ich hatte weder bei 12 Jahren Finasterid, noch bei Minox, Spironolacton, Sägepalme etc. diese Art von Schmerz.

Nachdem ich zwei Tage nach Auftreten auch einen verschobenen Brustwirbel hatte, dachte ich, es läge an diesem. Der Schmerz blieb aber, bis ich RU für einige Tage abgesetzt habe.

Nun gebe ich RU noch eine zweite und letzte Chance. Derzeit verwende ich es wieder seit 5 Tagen und ich meine (!), ein leichtes Drücken zu spüren. Werde das aber noch veri-/falsifizieren und dann meinen Restbestand (ca. 4,9 Gramm) "entsorgen".

---

Subject: Aw: RU-Anwenderthread  
Posted by [Billy-Joe](#) on Fri, 01 Aug 2014 21:18:07 GMT  
[View Forum Message](#) <> [Reply to Message](#)

---

@egal @humboldt

Wenn das tatsächlich an etwas anderem liegt, meine Frage: Wo habt ihr euer RU bestellt?

@ sonic boom

Nachdem du keine NWs hast, wo hast du dein RU her?

Man müsste einfach von den Usern, die keine Beschwerden haben, das RU ausprobieren.  
Wenn da nichts drückt, ist das wohl i.O.

---

---

Subject: Aw: RU-Anwenderthread  
Posted by [ru-power](#) on Fri, 01 Aug 2014 22:20:49 GMT  
[View Forum Message](#) <> [Reply to Message](#)

---

bei CB ergibt es echt keinen Sinn bzgl des Herzstechens.

das RU ist superrein, die haben das schon im Griff. Ich kanns mir auch nicht so erklären,  
probiert doch mal andere Träger aus.

ich jedenfalls werde das topische DUt jetzt absetzen (Hab zuviel genommen und eine Birne  
gehabt.. ich konnte mich 0 konzentrieren) und Finasterid auch. Seid gespannt, in 3,5 Monaten  
wisst ihr mehr (oder wenn mein Kopf wieder anfängt zu jucken .. ds sagt es mir dann schon  
vorraus). 5AR Hemmer sind einfach nur scheiße!

Hab jetzt 3 tage das dut rausgelassen und mir gehts einfach viel besser. extrem viel besser.

---

---

Subject: Aw: RU-Anwenderthread  
Posted by [Haar20](#) on Fri, 01 Aug 2014 22:31:03 GMT  
[View Forum Message](#) <> [Reply to Message](#)

---

ru-power schrieb am Sat, 02 August 2014 00:20 bei CB ergibt es echt keinen Sinn bzgl des  
Herzstechens.

das RU ist superrein, die haben das schon im Griff. Ich kanns mir auch nicht so erklären,

---

probiert doch mal andere Träger aus.

ich jedenfalls werde das topische DUt jetzt absetzen (Hab zuviel genommen und eine Birne gehabt.. ich konnte mich 0 konzentrieren) und Finasterid auch. Seid gespannt, in 3,5 Monaten wisst ihr mehr (oder wenn mein Kopf wieder anfängt zu jucken .. ds sagt es mir dann schon vorraus). 5AR Hemmer sind einfach nur scheiße!

Hab jetzt 3 tage das dut rausgelassen und mir gehts einfach viel besser. extrem viel besser.

Das wird nicht gut enden...auch wenn du es nicht ganz wahr haben willst basiert dein Erfolg im Grunde komplett auf Finasterid.

Natürlich sind 5ar-Hemmer, ohne medizinische Notwendigkeit eingenommen im Grunde Mist,...das non plus ultra bzgl HA trotzdem zweifellos

---

Subject: Aw: RU-Anwenderthread

Posted by [ru-power](#) on Fri, 01 Aug 2014 22:54:16 GMT

[View Forum Message](#) <> [Reply to Message](#)

---

Haar20 schrieb am Sat, 02 August 2014 00:31ru-power schrieb am Sat, 02 August 2014 00:20bei CB ergibt es echt keinen Sinn bzgl des Herzstechens.

das RU ist superrein, die haben das schon im Griff. Ich kanns mir auch nicht so erklären, probiert doch mal andere Träger aus.

ich jedenfalls werde das topische DUt jetzt absetzen (Hab zuviel genommen und eine Birne gehabt.. ich konnte mich 0 konzentrieren) und Finasterid auch. Seid gespannt, in 3,5 Monaten wisst ihr mehr (oder wenn mein Kopf wieder anfängt zu jucken .. ds sagt es mir dann schon vorraus). 5AR Hemmer sind einfach nur scheiße!

Hab jetzt 3 tage das dut rausgelassen und mir gehts einfach viel besser. extrem viel besser.

Das wird nicht gut enden...auch wenn du es nicht ganz wahr haben willst basiert dein Erfolg im Grunde komplett auf Finasterid.

Natürlich sind 5ar-Hemmer, ohne medizinische Notwendigkeit eingenommen im Grunde Mist,...das non plus ultra bzgl HA trotzdem zweifellos

werden wir dann sehen. Nicht dass ich in 5 Jahren das Zeug (fin,dut) absetzen muss wegen irgendwelchen Potenzprobs.. und dann merke dass RU reicht. Dann probier ichs jetzt und setz es notfalls nochmal an.

Anbei noch ein Haarstatus Bild, man erkennt dass es weiterhin stark bergauf geht. Noch ein Vergleich vom Sommer 2013 ist dabei

---

### File Attachments

1) [Foto am 31.07.14 um 16.58.jpg](#), downloaded 350 times



2) [IMG\\_1880.jpg](#), downloaded 281 times



3) [IMG\\_1244.JPG](#), downloaded 318 times



---

Subject: Aw: RU-Anwenderthread  
Posted by [Sonic Boom](#) on Sat, 02 Aug 2014 01:44:51 GMT  
[View Forum Message](#) <> [Reply to Message](#)

Ru-Power: Sieht top aus! Noch besser als bei mir zu meinen Fin-Glanzzeiten. Hab jetzt über 20 Wochen RU. Bei mir sehen die Haare nur noch licht aus wenn sie nass sind! Sonst top! Und das letzte Bild sieht echt krass aus. Da hast jetzt vorne doppelt soviel!

Wo bekommt man das CB eigentlich her? Hat das schon jemand genommen?

(ich denke mal ich hätte Fin ewig nehmen können, aber ab 40 hat sich bei mir hormonel alles geändert, HA ging wieder los, und NW kamen! Also mußte ich es absetzen!)

---

Subject: Aw: RU-Anwenderthread  
Posted by [nosteam](#) on Sat, 02 Aug 2014 01:45:00 GMT  
[View Forum Message](#) <> [Reply to Message](#)

ru-power schrieb am Sat, 02 August 2014 00:54  
Haar2O schrieb am Sat, 02 August 2014 00:31  
ru-power schrieb am Sat, 02 August 2014 00:20  
bei CB ergibt es echt keinen Sinn bzgl des Herzstechens.

das RU ist superrein, die haben das schon im Griff. Ich kanns mir auch nicht so erklären, probiert doch mal andere Träger aus.

ich jedenfalls werde das topische DUt jetzt absetzen (Hab zuviel genommen und eine Birne



gehabt.. ich konnte mich 0 konzentrieren) und Finasterid auch. Seid gespannt, in 3,5 Monaten wisst ihr mehr (oder wenn mein Kopf wieder anfängt zu jucken .. ds sagt es mir dann schon vorraus). 5AR Hemmer sind einfach nur scheiße!

Hab jetzt 3 tage das dut rausgelassen und mir gehts einfach viel besser. extrem viel besser.

Das wird nicht gut enden...auch wenn du es nicht ganz wahr haben willst basiert dein Erfolg im Grunde komplett auf Finasterid.

Natürlich sind 5ar-Hemmer, ohne medizinische Notwendigkeit eingenommen im Grunde Mist,...das non plus ultra bzgl HA trotzdem zweifellos

werden wir dann sehen. Nicht dass ich in 5 Jahren das Zeug (fin,dut) absetzen muss wegen irgendwelchen Potenzprobs.. und dann merke dass RU reicht. Dann probier ichs jetzt und setz es notfalls nochmal an.

Anbei noch ein Haarstatus Bild, man erkennt dass es weiterhin stark bergauf geht. Noch ein Vergleich vom Sommer 2013 ist dabei

Auf den aktuellen Bildern sehen deine Haare echt Top aus. Das Foto von 2013 kann ich nicht genau beurteilen, da deine Haare auf diesem Bild anders gestylt sind. Trotzdem würde ich sagen, dass die Haare viel strukturierter und Dichter wirken gegenüber 2013. Hast du dein jetzigen Status RU zu verdanken? Wenn ja, wie lange verwendest du es schon?

---

Subject: Aw: RU-Anwenderthread

Posted by [Sonic Boom](#) on Sat, 02 Aug 2014 01:53:46 GMT

[View Forum Message](#) <> [Reply to Message](#)

Ru Power wird noch rechtzeitig mit der Behandlung angefangen haben, und die Haare die ihm ausgefallen sind, hat er sich mit fin, Dut, Ru (und evtl Ket?) zurück geholt. oder?

Ich fang jetzt langsam mit den Pausen an (1 off, 3 on). Ru hab ich in Minox (Foligain) gemischt.

Mal ne (einfache) Frage: Angenommen RU wirkt nicht mehr, sprich Haare fallen aus (so wie bei mir mit fin!), und ich würde jetzt statt RU, was anderes nehmen (z.B. Dut topisch, Progestoren, Voltaren oder dieses CB) und das würde auch nach ner Zeit wirken (HA stopp). Kann ich dann theoretisch nach ca. nem Jahr wieder auf RU zurück greifen? oder wirkt das dann auch nie mehr?

(Fin-oral- hätte bei mir vielleicht wieder gewirkt mit dut zusammen. Hab es aber nie ausprobiert,da ich zuviele NW's hatte!!!!)

---

Subject: Aw: RU-Anwenderthread

Posted by [ru-power](#) on Sat, 02 Aug 2014 10:22:00 GMT

[View Forum Message](#) <> [Reply to Message](#)

nosteam schrieb am Sat, 02 August 2014 03:45ru-power schrieb am Sat, 02 August 2014

00:54Haar2O schrieb am Sat, 02 August 2014 00:31ru-power schrieb am Sat, 02 August 2014 00:20bei CB ergibt es echt keinen Sinn bzgl des Herzstechens.

das RU ist superrein, die haben das schon im Griff. Ich kanns mir auch nicht so erklären, probiert doch mal andere Träger aus.

ich jedenfalls werde das topische DUt jetzt absetzen (Hab zuviel genommen und eine Birne gehabt.. ich konnte mich 0 konzentrieren) und Finasterid auch. Seid gespannt, in 3,5 Monaten wisst ihr mehr (oder wenn mein Kopf wieder anfängt zu jucken .. ds sagt es mir dann schon vorraus). 5AR Hemmer sind einfach nur scheiße!

Hab jetzt 3 tage das dut rausgelassen und mir gehts einfach viel besser. extrem viel besser.

Das wird nicht gut enden...auch wenn du es nicht ganz wahr haben willst basiert dein Erfolg im Grunde komplett auf Finasterid.

Natürlich sind 5ar-Hemmer, ohne medizinische Notwendigkeit eingenommen im Grunde Mist,...das non plus ultra bzgl HA trotzdem zweifellos

werden wir dann sehen. Nicht dass ich in 5 Jahren das Zeug (fin,dut) absetzen muss wegen irgendwelchen Potenzprobs.. und dann merke dass RU reicht. Dann probier ichs jetzt und setz es notfalls nochmal an.

Anbei noch ein Haarstatus Bild, man erkennt dass es weiterhin stark bergauf geht. Noch ein Vergleich vom Sommer 2013 ist dabei

Auf den aktuellen Bildern sehen deine Haare echt Top aus. Das Foto von 2013 kann ich nicht genau beurteilen, da deine Haare auf diesem Bild anders gestylt sind. Trotzdem würde ich sagen, dass die Haare viel strukturierter und Dichter wirken gegenüber 2013. Hast du dein jetzigen Status RU zu verdanken? Wenn ja, wie lange verwendest du es schon?

seit 28.1.14

seitdem ich das benutze gibts starke Verdichtungen, hab fast alle Haare wieder. noch eins gestyled mit kürzen Haaren und noch ein altes vor der ganzen Behandlung.

Wir sprechen uns dann im November, ich hoffe es reicht. Hatte die letzten Tage neben dem Kopfweh noch leichte Depressionen, die aber alle seit dem absetzen schon wieder weg sind. Damit ist dann echt nicht mehr zu spaßen.

Falls mir die Birne aber vorher schon juckt weiß ich dass ich leider wieder den kram nehmen muss.. also seid gespannt

## File Attachments

1) [IMG\\_1878.jpg](#), downloaded 237 times

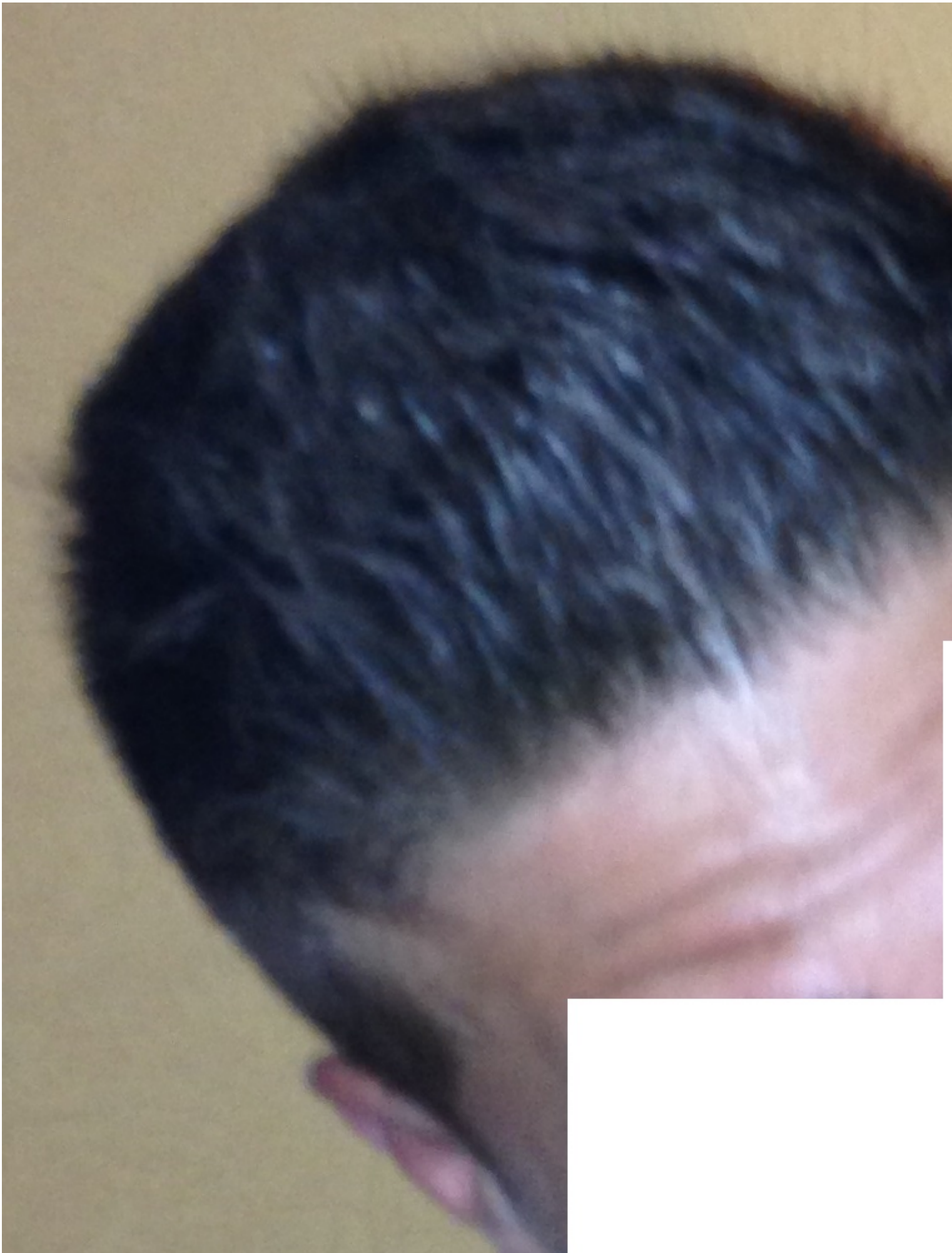

2) [IMG\\_2007.JPG](#), downloaded 236 times



Subject: Aw: RU-Anwenderthread

Posted by [egal123](#) on Sat, 02 Aug 2014 10:25:22 GMT

[View Forum Message](#) <> [Reply to Message](#)

---

ru-power schrieb am Sat, 02 August 2014 12:22nosteam schrieb am Sat, 02 August 2014 03:45ru-power schrieb am Sat, 02 August 2014 00:54Haar2O schrieb am Sat, 02 August 2014 00:31ru-power schrieb am Sat, 02 August 2014 00:20bei CB ergibt es echt keinen Sinn bzgl des Herzstechens.

das RU ist superrein, die haben das schon im Griff. Ich kanns mir auch nicht so erklären, probiert doch mal andere Träger aus.

ich jedenfalls werde das topische DUt jetzt absetzen (Hab zuviel genommen und eine Birne gehabt.. ich konnte mich 0 konzentrieren) und Finasterid auch. Seid gespannt, in 3,5 Monaten wisst ihr mehr (oder wenn mein Kopf wieder anfängt zu jucken .. ds sagt es mir dann schon vorraus). 5AR Hemmer sind einfach nur scheiße!

Hab jetzt 3 tage das dut rausgelassen und mir gehts einfach viel besser. extrem viel besser.

Das wird nicht gut enden...auch wenn du es nicht ganz wahr haben willst basiert dein Erfolg im Grunde komplett auf Finasterid.

Natürlich sind 5ar-Hemmer, ohne medizinische Notwendigkeit eingenommen im Grunde Mist,...das non plus ultra bzgl HA trotzdem zweifellos werden wir dann sehen. Nicht dass ich in 5 Jahren das Zeug (fin,dut) absetzen muss wegen irgendwelchen Potenzprobs.. und dann merke dass RU reicht. Dann probier ichs jetzt und setz es notfalls nochmal an.

Anbei noch ein Haarstatus Bild, man erkennt dass es weiterhin stark bergauf geht. Noch ein Vergleich vom Sommer 2013 ist dabei

Auf den aktuellen Bildern sehen deine Haare echt Top aus. Das Foto von 2013 kann ich nicht genau beurteilen, da deine Haare auf diesem Bild anders gestylt sind. Trotzdem würde ich sagen, dass die Haare viel strukturierter und Dichter wirken gegenüber 2013. Hast du dein jetzigen Status RU zu verdanken? Wenn ja, wie lange verwendest du es schon?

seit 28.1.14

seitdem ich das benutze gibts starke Verdichtungen, hab fast alle Haare wieder. noch eins gestyled mit kürzen Haaren und noch ein altes vor der ganzen Behandlung.

Wir sprechen uns dann im November, ich hoffe es reicht. Hatte die letzten Tage neben dem Kopfweg noch leichte Depressionen, die aber alle seit dem absetzen schon wieder weg sind. Damit ist dann echt nicht mehr zu spaßen.

Falls mir die Birne aber vorher schon juckt weiß ich dass ich leider wieder den kram nehmen muss.. also seid gespannt

viel glück padesch! ich bin guter dinge, dass ru deinen status hält

---

---

Subject: Aw: RU-Anwenderthread

Posted by [Pandemonium](#) on Sat, 02 Aug 2014 11:03:58 GMT

[View Forum Message](#) <> [Reply to Message](#)

---

Haar2O schrieb am Sat, 02 August 2014 00:31 Das wird nicht gut enden...auch wenn du es nicht ganz wahr haben willst basiert dein Erfolg im Grunde komplett auf Finasterid.

Natürlich sind 5ar-Hemmer, ohne medizinische Notwendigkeit eingenommen im Grunde Mist,...das non plus ultra bzgl HA trotzdem zweifellos

Das heißt, du hast den Glauben an eine Wirksamkeit von Dut topisch und RU verloren?

---

Subject: Aw: RU-Anwenderthread

Posted by [Haar2O](#) on Sat, 02 Aug 2014 11:06:37 GMT

[View Forum Message](#) <> [Reply to Message](#)

---

egal123 schrieb am Sat, 02 August 2014 12:25 ru-power schrieb am Sat, 02 August 2014 12:22 nosteam schrieb am Sat, 02 August 2014 03:45 ru-power schrieb am Sat, 02 August 2014 00:54 Haar2O schrieb am Sat, 02 August 2014 00:31 ru-power schrieb am Sat, 02 August 2014 00:20 bei CB ergibt es echt keinen Sinn bzgl des Herzstechens.

das RU ist superrein, die haben das schon im Griff. Ich kanns mir auch nicht so erklären, probiert doch mal andere Träger aus.

ich jedenfalls werde das topische DUt jetzt absetzen (Hab zuviel genommen und eine Birne gehabt.. ich konnte mich 0 konzentrieren) und Finasterid auch. Seid gespannt, in 3,5 Monaten wisst ihr mehr (oder wenn mein Kopf wieder anfängt zu jucken .. ds sagt es mir dann schon vorraus). 5AR Hemmer sind einfach nur scheiße!

Hab jetzt 3 tage das dut rausgelassen und mir gehts einfach viel besser. extrem viel besser.

Das wird nicht gut enden...auch wenn du es nicht ganz wahr haben willst basiert dein Erfolg im Grunde komplett auf Finasterid.

Natürlich sind 5ar-Hemmer, ohne medizinische Notwendigkeit eingenommen im Grunde Mist,...das non plus ultra bzgl HA trotzdem zweifellos

werden wir dann sehen. Nicht dass ich in 5 jahren das zeug (fin,dut) absetzen muss wegen iwelchen potenzprobs.. und dann merke dass RU reicht. Dann probier ichs jetzt und setz es notfalls nochmal an.

Anbei noch ein Haarstatus Bild, man erkennt dass es weiterhin stark bergauf geht. Noch ein Vergleich vom Sommer 2013 ist dabei

Auf den aktuellen Bildern sehen deine Haare echt Top aus. Das Foto von 2013 kann ich nicht genau beurteilen, da deine Haare auf diesem Bild anders gestylt sind. Trotzdem würde ich sagen, dass die Haare viel strukturierter und Dichter wirken gegenüber 2013. Hast du dein jetzigen Status RU zu verdanken? Wenn ja, wie lange verwendest du es schon?

seit 28.1.14

seitdem ich das benutze gibts starke Verdichtungen, hab fast alle Haare wieder.

noch eins gestyled mit kürzen Haaren und noch ein altes vor der ganzen Behandlung.

Wir sprechen uns dann im November, ich hoffe es reicht. Hatte die letzten Tage neben dem Kopfweh noch leichte Depressionen, die aber alle seit dem absetzen schon wieder weg sind. Damit ist dann echt nicht mehr zu spaßen.

Falls mir die Birne aber vorher schon juckt weiß ich dass ich leider wieder den kram nehmen muss.. also seid gespannt

viel glück padesch! ich bin guter dinge, dass ru deinen status hält

Wenn das funktionieren sollte geb ich einen aus..

---

Subject: Aw: RU-Anwenderthread  
Posted by [Haar2O](#) on Sat, 02 Aug 2014 11:15:25 GMT  
[View Forum Message](#) <> [Reply to Message](#)

Pandemonium schrieb am Sat, 02 August 2014 13:03Haar2O schrieb am Sat, 02 August 2014 00:31Das wird nicht gut enden...auch wenn du es nicht ganz wahr haben willst basiert dein Erfolg im Grunde komplett auf Finasterid.

Natürlich sind 5ar-Hemmer, ohne medizinische Notwendigkeit eingenommen im Grunde Mist,...das non plus ultra bzgl HA trotzdem zweifellos

Das heißt, du hast den Glauben an eine Wirksamkeit von Dut topisch und RU verloren?

Dut ist ein 5ar -Hemmer und meiner Meinung nach als Topical ein sehr guter Bestandteil eines Regimens (das konnte wie des öfteren erwähnt Fin oral bei mir ersetzen). Bei RU fehlen mir (vor allem hier im Forum) vernünftige Ergebnisse. Die Pics von Padesch,. Sonic und auch meine sind im Grunde unbrauchbar, zudem weiß ich jetzt auch dass mein Neuwuchs nicht von RU kam. Kann RU momentan aus meiner Sicht (vor allem in Betracht des Preises) nicht weiterempfehlen.

---

Subject: Aw: RU-Anwenderthread  
Posted by [Pandemonium](#) on Sat, 02 Aug 2014 11:23:26 GMT  
[View Forum Message](#) <> [Reply to Message](#)

Haar2O schrieb am Sat, 02 August 2014 13:15Pandemonium schrieb am Sat, 02 August 2014 13:03Haar2O schrieb am Sat, 02 August 2014 00:31Das wird nicht gut enden...auch wenn du es nicht ganz wahr haben willst basiert dein Erfolg im Grunde komplett auf Finasterid.

Natürlich sind 5ar-Hemmer, ohne medizinische Notwendigkeit eingenommen im Grunde Mist,...das non plus ultra bzgl HA trotzdem zweifellos

Das heißt, du hast den Glauben an eine Wirksamkeit von Dut topisch und RU verloren?

Dut ist ein 5ar -Hemmer und meiner Meinung nach als Topical ein sehr guter Bestandteil eines Regimens (das konnte wie des öfteren erwähnt Fin oral bei mir ersetzen). Bei RU fehlen mir (vor allem hier im Forum) vernünftige Ergebnisse. Die Pics von Padesch,. Sonic und auch

meine sind im Grunde unbrauchbar, zudem weiß ich jetzt auch dass mein Neuwuchs nicht von RU kam. Kann RU momentan aus meiner Sicht (vor allem in Betracht des Preises) nicht weiterempfehlen.

Ok, bzgl. Dut topisch klang es ein wenig so, weil du Padeschs Erfolg nahezu komplett auf Finasterid zurückführst, er ja aber auch Dut topisch genommen hat.

---

---

Subject: Aw: RU-Anwenderthread

Posted by [Sonic Boom](#) on Sat, 02 Aug 2014 11:58:33 GMT

[View Forum Message](#) <> [Reply to Message](#)

---

Zitat: Die Pics von Padesch,. Sonic und auch meine sind im Grunde unbrauchbar, zudem weiß ich jetzt auch dass mein Neuwuchs nicht von RU kam. Alter!!! Wenn ich Hier schreib, das mir über 1 JAhr die Haare ausgefallen sind, und nach ca. 11-12 wochen mit Ru + später noch folgain mein Haarstatus sich verdichtet hat, und keine Tonnen Haare mehr auf dem Kopfkissen liegen (wie es über 1 Jahr der Fall war), dann glaub's mir eben, oder lass es bleiben!!! Fin hat bei mir gewirkt und RU eben auch! Bei den einen wirkt es eben evtl. nicht, oder weniger. Die Frage ist eben, ob bei mir nur Dut topisch und Foligain auch so gewirkt hätte. Aber ich wills nicht ausprobieren und Ru absetzen. Falls RU nicht mehr wirken sollte (so wie fin), brauch ich nen neuen Plan.

Gruß Sonic

---

---

Subject: Aw: RU-Anwenderthread

Posted by [ru-power](#) on Sat, 02 Aug 2014 12:51:52 GMT

[View Forum Message](#) <> [Reply to Message](#)

---

Pandemonium schrieb am Sat, 02 August 2014 13:23Haar2O schrieb am Sat, 02 August 2014 13:15Pandemonium schrieb am Sat, 02 August 2014 13:03Haar2O schrieb am Sat, 02 August 2014 00:31Das wird nicht gut enden...auch wenn du es nicht ganz wahr haben willst basiert dein Erfolg im Grunde komplett auf Finasterid.

Natürlich sind 5ar-Hemmer, ohne medizinische Notwendigkeit eingenommen im Grunde Mist,...das non plus ultra bzgl HA trotzdem zweifellos

Das heißt, du hast den Glauben an eine Wirksamkeit von Dut topisch und RU verloren?

Dut ist ein 5ar -Hemmer und meiner Meinung nach als Topical ein sehr guter Bestandteil eines Regimens (das konnte wie des öfteren erwähnt Fin oral bei mir ersetzen). Bei RU fehlen mir (vor allem hier im Forum) vernünftige Ergebnisse. Die Pics von Padesch,. Sonic und auch meine sind im Grunde unbrauchbar, zudem weiß ich jetzt auch dass mein Neuwuchs nicht von RU kam. Kann RU momentan aus meiner Sicht (vor allem in Betracht des Preises) nicht weiterempfehlen.

Ok, bzgl. Dut topisch klang es ein wenig so, weil du Padeschs Erfolg nahezu komplett auf Finasterid zurückführst, er ja aber auch Dut topisch genommen hat.

im Nachhinein hat mir das Dut topisch nicht mehr als nur KOPfweh und Verschlimmerung der Fln NWs gebracht. Keine große Verbesserung, anscheinend ist das Molekül zu groß. Ich hab ja teilweise 0,5mg topisch pro Tag genommen und trotzdem keine trockene Haut bekommen.

Die kleinen Haare vorher waren auch schon mit Fin da hab ich auf alten Pics gesehen.

---



Subject: Aw: RU-Anwenderthread  
Posted by [PeterNorth](#) on Sat, 02 Aug 2014 13:10:14 GMT  
[View Forum Message](#) <> [Reply to Message](#)

---

Sonic Boom schrieb am Sat, 02 August 2014 13:58Zitat: Die Pics von Padesch,. Sonic und auch meine sind im Grunde unbrauchbar, zudem weiß ich jetzt auch dass mein Neuwuchs nicht von RU kam. Alter!!! Wenn ich Hier schreib, das mir über 1 JAhr die Haare ausgefallen sind, und nach ca. 11-12 wochen mit Ru + später noch folgain mein Haarstatus sich verdichtet hat, und keine Tonnen Haare mehr auf dem Kopfkissen liegen (wie es über 1 Jahr der Fall war), dann glaub's mir eben, oder lass es bleiben!!! Fin hat bei mir gewirkt und RU eben auch! Bei den einen wirkt es eben evtl. nicht, oder weniger. Die Frage ist eben, ob bei mir nur Dut topisch und Foligain auch so gewirkt hätte. Aber ich wills nicht ausprobieren und Ru absetzen. Falls RU nicht mehr wirken sollte (so wie fin), brauch ich nen neuen Plan.  
Gruß Sonic

Verstehe Deine Aufregung nicht . Wenn Du Dir so sicher bist, dass RU bei Dir wirkt, dann genieße es doch. Bei Anderen hat es eben nicht so wie gewünscht gewirkt. Oder hast Du Angst, Haar20 möchte an Deine Erbe rankommen ???

---

Subject: Aw: RU-Anwenderthread  
Posted by [PeterNorth](#) on Sat, 02 Aug 2014 13:11:40 GMT  
[View Forum Message](#) <> [Reply to Message](#)

---

ru-power schrieb am Sat, 02 August 2014 14:51Pandemonium schrieb am Sat, 02 August 2014 13:23Haar2O schrieb am Sat, 02 August 2014 13:15Pandemonium schrieb am Sat, 02 August 2014 13:03Haar2O schrieb am Sat, 02 August 2014 00:31Das wird nicht gut enden...auch wenn du es nicht ganz wahr haben willst basiert dein Erfolg im Grunde komplett auf Finasterid. Natürlich sind 5ar-Hemmer, ohne medizinische Notwendigkeit eingenommen im Grunde Mist,...das non plus ultra bzgl HA trotzdem zweifellos  
Das heißt, du hast den Glauben an eine Wirksamkeit von Dut topisch und RU verloren?

Dut ist ein 5ar -Hemmer und meiner Meinung nach als Topical ein sehr guter Bestandteil eines Regimens (das konnte wie des öfteren erwähnt Fin oral bei mir ersetzen). Bei RU fehlen mir (vor allem hier im Forum) vernünftige Ergebnisse. Die Pics von Padesch,. Sonic und auch meine sind im Grunde unbrauchbar, zudem weiß ich jetzt auch dass mein Neuwuchs nicht von RU kam. Kann RU momentan aus meiner Sicht (vor allem in Betracht des Preises) nicht weiterempfehlen.

Ok, bzgl. Dut topisch klang es ein wenig so, weil du Padeschs Erfolg nahezu komplett auf Finasterid zurückführst, er ja aber auch Dut topisch genommen hat.

im Nachhinein hat mir das Dut topisch nicht mehr als nur KOpfweh und Verschlimmerung der Fln NWs gebracht. Keine große Verbesserung, anscheinend ist das Molekül zu groß. Ich hab ja teilweise 0,5mg topisch pro Tag genommen und trotzdem keine trockene Haut bekommen. Die kleinen Haare vorher waren auch schon mit Fin da hab ich auf alten Pics gesehen.

Muss man das jetzt verstehen ?

---

---

Subject: Aw: RU-Anwenderthread  
Posted by [Haar2O](#) on Sat, 02 Aug 2014 14:06:21 GMT  
[View Forum Message](#) <> [Reply to Message](#)

---

Sonic Boom schrieb am Sat, 02 August 2014 13:58Zitat: Die Pics von Padesch,. Sonic und auch meine sind im Grunde unbrauchbar, zudem weiß ich jetzt auch dass mein Neuwuchs nicht von RU kam. Alter!!! Wenn ich Hier schreib, das mir über 1 JAhr die Haare ausgefallen sind, und nach ca. 11-12 wochen mit Ru + später noch folgain mein Haarstatus sich verdichtet hat, und keine Tonnen Haare mehr auf dem Kopfkissen liegen (wie es über 1 Jahr der Fall war), dann glaub's mir eben, oder lass es bleiben!!! Fin hat bei mir gewirkt und RU eben auch! Bei den einen wirkt es eben evtl. nicht, oder weniger. Die Frage ist eben, ob bei mir nur Dut topisch und Foligain auch so gewirkt hätte. Aber ich wills nicht ausprobieren und Ru absetzen. Falls RU nicht mehr wirken sollte (so wie fin), brauch ich nen neuen Plan.  
Gruß Sonic

Du hast nunmal zeitnah mit Minox und Ket begonnen, somit sind deine Pics bzgl der Einschätzung der Wirkung von RU unbrauchbar, so wie das auch bei meinen der Fall ist da ich auch gleichzeitig wieder mit Minox Ket etc begonnen habe.

---

---

Subject: Aw: RU-Anwenderthread  
Posted by [Haar2O](#) on Sat, 02 Aug 2014 14:11:02 GMT  
[View Forum Message](#) <> [Reply to Message](#)

---

ru-power schrieb am Sat, 02 August 2014 14:51Pandemonium schrieb am Sat, 02 August 2014 13:23Haar2O schrieb am Sat, 02 August 2014 13:15Pandemonium schrieb am Sat, 02 August 2014 13:03Haar2O schrieb am Sat, 02 August 2014 00:31Das wird nicht gut enden...auch wenn du es nicht ganz wahr haben willst basiert dein Erfolg im Grunde komplett auf Finasterid. Natürlich sind 5ar-Hemmer, ohne medizinische Notwendigkeit eingenommen im Grunde Mist,...das non plus ultra bzgl HA trotzdem zweifellos  
Das heißt, du hast den Glauben an eine Wirksamkeit von Dut topisch und RU verloren?

Dut ist ein 5ar -Hemmer und meiner Meinung nach als Topical ein sehr guter Bestandteil eines Regimens (das konnte wie des öfteren erwähnt Fin oral bei mir ersetzen). Bei RU fehlen mir (vor allem hier im Forum) vernünftige Ergebnisse. Die Pics von Padesch,. Sonic und auch meine sind im Grunde unbrauchbar, zudem weiß ich jetzt auch dass mein Neuwuchs nicht von RU kam. Kann RU momentan aus meiner Sicht (vor allem in Betracht des Preises) nicht weiterempfehlen.

Ok, bzgl. Dut topisch klang es ein wenig so, weil du Padeschs Erfolg nahezu komplett auf Finasterid zurückführst, er ja aber auch Dut topisch genommen hat.  
im Nachhinein hat mir das Dut topisch nicht mehr als nur KOPfweh und verschlimmerung der FlN NWs gebracht. Keine große Verbesserung, anscheinend ist das Molekül zu groß. ich hab ja teilweise 0,5mg topisch pro tag genommen

Das ist natürlich seeehr paradox was du da schreibst.

---

---

Subject: Aw: RU-Anwenderthread

Posted by [ru-power](#) on Sat, 02 Aug 2014 14:26:38 GMT

[View Forum Message](#) <> [Reply to Message](#)

---

Haar2O schrieb am Sat, 02 August 2014 16:11ru-power schrieb am Sat, 02 August 2014 14:51Pandemonium schrieb am Sat, 02 August 2014 13:23Haar2O schrieb am Sat, 02 August 2014 13:15Pandemonium schrieb am Sat, 02 August 2014 13:03Haar2O schrieb am Sat, 02 August 2014 00:31Das wird nicht gut enden...auch wenn du es nicht ganz wahr haben willst basiert dein Erfolg im Grunde komplett auf Finasterid.

Natürlich sind 5ar-Hemmer, ohne medizinische Notwendigkeit eingenommen im Grunde Mist,...das non plus ultra bzgl HA trotzdem zweifellos

Das heißt, du hast den Glauben an eine Wirksamkeit von Dut topisch und RU verloren?

Dut ist ein 5ar -Hemmer und meiner Meinung nach als Topical ein sehr guter Bestandteil eines Regimens (das konnte wie öfter erwähnt Fin oral bei mir ersetzen). Bei RU fehlen mir (vor allem hier im Forum) vernünftige Ergebnisse. Die Pics von Padesch, Sonic und auch meine sind im Grunde unbrauchbar, zudem weiß ich jetzt auch dass mein Neuwuchs nicht von RU kam. Kann RU momentan aus meiner Sicht (vor allem in Betracht des Preises) nicht weiterempfehlen.

Ok, bzgl. Dut topisch klang es ein wenig so, weil du Padeschs Erfolg nahezu komplett auf Finasterid zurückführst, er ja aber auch Dut topisch genommen hat.

im Nachhinein hat mir das Dut topisch nicht mehr als nur KOPfweh und Verschlimmerung der Fln NWs gebracht. Keine große Verbesserung, anscheinend ist das Molekül zu groß. Ich hab ja teilweise 0,5mg topisch pro Tag genommen

Das ist natürlich seeehr paradox was du da schreibst.

tja, fragt mich nicht. bei meinem Dad wurde die Kopfhaut davon auch ganz trocken, bei mir eben nur mit RU.

Wieso man von topischen AAs Kopfschmerzen/drückende Augen bekommt und oral nicht; das weiß ja auch keiner. Ich tippe auf Neurosteroid, evtl hat die kleine Menge die dann durchgegangen ist dazu geführt, aber eine wirkliche Wirkung bei mir kann ich nicht bescheinigen.

War da ja seit Oktober 13 oder gar noch früher mit am Start.. und getan hat sich nix groß. Erst jetzt in den letzten Monaten.. das kann ich auch schlecht auf Bildern festhalten. Fakt ist dass die Haarfülle bzw das Volumen nochmal kräftig zugenommen hat. Man kann richtig schön reinfassen und hat was in der Hand!

Ich muss es einfach ausprobieren, eigentlich wäre es sinnvoller erstmal das Dut wegzulassen und dann das Fin, aber das dauert ja dann locker 6 Monate bis ich bescheid weiß

Ich kann mich halt nur auf das Kopfhautjucken beziehen, und wenn es wiederkommen sollte weiß ich bescheid. Eigentlich wäre da ja Diclo ein guter Ansatz, aber das hat es nur für 2h gemildert, dann kam es wieder.

---

---

Subject: Aw: RU-Anwenderthread  
Posted by [opti](#) on Sat, 02 Aug 2014 15:11:26 GMT  
[View Forum Message](#) <> [Reply to Message](#)

---

ich find auch das Ru bei kopfhautjucken echt enorm geholfen hat. Von fin/dut topisch hab ich immer ne fettige kopfhaut gekriegt die dann auch leicht ranzig wurde und zu Jucken ->Haarausfall geführt hat.

Bin nach der Off phase auch nur auf Minox und RU ,wobei ich minox teilweise schon seit einem Jahr nehme und wenn ich ergebnisse habe dann wahrs. nicht vom minox sondern eher RU

---

Subject: Aw: RU-Anwenderthread  
Posted by [ru-power](#) on Sat, 02 Aug 2014 16:47:02 GMT  
[View Forum Message](#) <> [Reply to Message](#)

---

opti schrieb am Sat, 02 August 2014 17:11ich find auch das Ru bei kopfhautjucken echt enorm geholfen hat. Von fin/dut topisch hab ich immer ne fettige kopfhaut gekriegt die dann auch leicht ranzig wurde und zu Jucken ->Haarausfall geführt hat.

Bin nach der Off phase auch nur auf Minox und RU ,wobei ich minox teilweise schon seit einem Jahr nehme und wenn ich ergebnisse habe dann wahrs. nicht vom minox sondern eher RU hast du im minox drinoder im bifon?

Ich hatte Bifon u Ket halt vorher schon benutzt und da hat es diesbezüglich nichts gebracht. Erst als ich RU reingemischt habe war das binnen 5 Tagen weg

---

Subject: Aw: RU-Anwenderthread  
Posted by [opti](#) on Sun, 03 Aug 2014 10:39:58 GMT  
[View Forum Message](#) <> [Reply to Message](#)

---

ru-power schrieb am Sat, 02 August 2014 18:47opti schrieb am Sat, 02 August 2014 17:11ich find auch das Ru bei kopfhautjucken echt enorm geholfen hat. Von fin/dut topisch hab ich immer ne fettige kopfhaut gekriegt die dann auch leicht ranzig wurde und zu Jucken ->Haarausfall geführt hat.

Bin nach der Off phase auch nur auf Minox und RU ,wobei ich minox teilweise schon seit einem Jahr nehme und wenn ich ergebnisse habe dann wahrs. nicht vom minox sondern eher RU hast du im minox drinoder im bifon?

Ich hatte Bifon u Ket halt vorher schon benutzt und da hat es diesbezüglich nichts gebracht. Erst als ich RU reingemischt habe war das binnen 5 Tagen weg

Bifon hat bei mir 0 gebracht .im Moment nehm ich noch das ru in pg /Ethanol und hab das minox ne halbe stunde später draufgemacht aber nach der off Phase Kipp ich das ru direkt ins minox denke mit 50% pg wirkt dass auch ganz ordentlich

---

Subject: Aw: RU-Anwenderthread  
Posted by [egal123](#) on Sun, 03 Aug 2014 10:50:35 GMT

---

opti schrieb am Sun, 03 August 2014 12:39ru-power schrieb am Sat, 02 August 2014 18:47opti schrieb am Sat, 02 August 2014 17:11ich find auch das Ru bei kopfhautjucken echt enorm geholfen hat. Von fin/dut topisch hab ich immer ne fettige kopfhaut gekriegt die dann auch leicht ranzig wurde und zu Jucken ->Haarausfall geführt hat.

Bin nach der Off phase auch nur auf Minox und RU ,wobei ich minox teilweise schon seit einem Jahr nehme und wenn ich ergebnisse habe dann wahrs. nicht vom minox sondern eher RU hast du im minox drinoder im bifon?

Ich hatte Bifon u Ket halt vorher schon benutzt und da hat es diesbezüglich nichts gebracht. Erst als ich RU reingemischt habe war das binnen 5 Tagen weg Bifon hat bei mir 0 gebracht .im Moment nehm ich noch das ru in pg /Ethanol und hab das minox ne halbe stunde später draufgemacht aber nach der off Phase Kipp ich das ru direkt ins minox denke mit 50% pg wirkt dass auch ganz ordentlich

same here. bifon hat bei mir auch nichts gebracht.

ich wende die nächsten wochen einen neuen träger an. sollte ich keine nws haben u eine wirkung bemerken wird fortgesetzt. andernfalls steige als letzte option auf dut-topisch gemixt mit ket um. dann bin ich aber mit dem latein am ende

kurzes offtopic: hab so gut wie keine fin nws mehr. sperma dickflüßig u extrem viel. sicher die 3-4 fache menge als wie im vergleich zu finzeiten. libido ist am explodieren. fühl mich wie ein teeny des weiteren fühl ich mich geistig so frisch wie zu prä fin. lol denkvermögen ist 1000:1... zusätzlich hat meine körper u gesichtsbeharrung extrem zu genommen. bin die letzten wochen u monate zu einem mann geworden. lol ... keine spur von depris u co wie zu finzeiten. fühlt sich gut an wieder zurück zu sein. --- 5 jahre lang war ich quasi ein anderer mensch

das einzige was gleich geblieben ist, ist meine eitelkeit

---

---

Subject: Aw: RU-Anwenderthread

Posted by [Sonic Boom](#) on Sun, 03 Aug 2014 12:05:44 GMT

[View Forum Message](#) <> [Reply to Message](#)

---

Bei mir Foto mit guten Lichverhältnissen und nassen Haaren!

Meine Haare waren früher blonder, durch Minox jetzt dunkler!

Wenn die Sonne reinknallt oder im UV Licht sieht es etwas lichter aus.

Aber besserer Haarszustand als 2013, Anfang 2014!!!!!!!

Ausfall wieder bei mir ab Ende April 2013 bis ca Juni 2014. RU Beginn 13. März 2014. Foligain so im Mai 2014, davor Minox-Schaum + Ket

Ergebnis gut für 41, und über 1 Jahr HA!

Wünsche alle Beteiligten viel Glück!

## File Attachments

---

1) [image.jpg](#), downloaded 381 times



2) [image.jpg](#), downloaded 417 times



3) [image.jpg](#), downloaded 376 times





---

Subject: Aw: RU-Anwenderthread  
Posted by [Blackjack18](#) on Sun, 03 Aug 2014 12:29:19 GMT  
[View Forum Message](#) <> [Reply to Message](#)

---

OMG mit 40 so einen schlimmen Haarstatus?

Da würd ich auch jeden Tag ca. ne Stunde hier im Forum vebringen, tagelang depressiv werden usw.

Wie unfair ist die Welt, dass man zu 85% der Männer gehört die mit 40 ein wenig Dichte, am Oberkopf, verlieren.

---

Subject: Aw: RU-Anwenderthread

Posted by [#Tobii](#) on Sun, 03 Aug 2014 12:54:46 GMT

[View Forum Message](#) <> [Reply to Message](#)

Ich an seiner Stelle würde über eine HT nachdenken.

---

Subject: Aw: RU-Anwenderthread

Posted by [opti](#) on Sun, 03 Aug 2014 14:26:23 GMT

[View Forum Message](#) <> [Reply to Message](#)

Mal ne frage wenn RU systemisch gehen soll...wieso hat des dann kein Einfluss auf den Bart?Ich mein Barthaare sind bestimmt auch androgenabhängig und wenn RU ins blut gelangen soll erreichts wohl erster den bart als das herz etc...

---

Subject: Aw: RU-Anwenderthread

Posted by [egal123](#) on Sun, 03 Aug 2014 14:31:21 GMT

[View Forum Message](#) <> [Reply to Message](#)

opti schrieb am Sun, 03 August 2014 16:26Mal ne frage wenn RU systemisch gehen soll...wieso hat des dann kein Einfluss auf den Bart?Ich mein Barthaare sind bestimmt auch androgenabhängig und wenn RU ins blut gelangen soll erreichts wohl erster den bart als das herz etc...

weil die konzentration zu gering ist! zumindest theoretisch.

nur 1% des wirkstoffes der in die blutbahn gelangt ist weiter aktiv.... es gibt unendlich viele rezeptoren im organismus die belegt werden müssten. umsonst muss man nicht über 700 mg fluta schlucken um das testos signifikant zu blocken!

---

Subject: Aw: RU-Anwenderthread

Posted by [heisenberg88](#) on Sun, 03 Aug 2014 14:31:23 GMT

[View Forum Message](#) <> [Reply to Message](#)

Ich kenne Leute mit heftigem Haarausfall die aber mega Bartwuchs haben. Wieso soll der Bart

Androgenabhängig sein, so wie die Haare?

---

---

Subject: Aw: RU-Anwenderthread  
Posted by [egal123](#) on Sun, 03 Aug 2014 14:34:28 GMT  
[View Forum Message](#) <> [Reply to Message](#)

---

heisenberg88 schrieb am Sun, 03 August 2014 16:31Ich kenne Leute mit heftigem Haarausfall die aber mega Bartwuchs haben. Wieso soll der Bart Androgenabhängig sein, so wie die Haare?

na sicher ist der bart abhängig von den androgenen. bissl mitdenken

oft wird der oberkopf lichter, dafür die körperbeharrung u der bart um so dichter, da haarwurzeln in den regionen eben nicht überempfindlich auf testos u metaboliten reagieren

---

---

Subject: Aw: RU-Anwenderthread  
Posted by [Haar2O](#) on Sun, 03 Aug 2014 14:39:51 GMT  
[View Forum Message](#) <> [Reply to Message](#)

---

egal123 schrieb am Sun, 03 August 2014 16:34heisenberg88 schrieb am Sun, 03 August 2014 16:31Ich kenne Leute mit heftigem Haarausfall die aber mega Bartwuchs haben. Wieso soll der Bart Androgenabhängig sein, so wie die Haare?

na sicher ist der bart abhängig von den androgenen. bissl mitdenken

Es ist sogar so dass die 5ar in keinem anderen Bereich des Körpers so stark exprimiert wie im Bart.

---

---

Subject: Aw: RU-Anwenderthread  
Posted by [egal123](#) on Sun, 03 Aug 2014 14:45:50 GMT  
[View Forum Message](#) <> [Reply to Message](#)

---

Haar2O schrieb am Sun, 03 August 2014 16:39egal123 schrieb am Sun, 03 August 2014 16:34heisenberg88 schrieb am Sun, 03 August 2014 16:31Ich kenne Leute mit heftigem Haarausfall die aber mega Bartwuchs haben. Wieso soll der Bart Androgenabhängig sein, so wie die Haare?

na sicher ist der bart abhängig von den androgenen. bissl mitdenken

Es ist sogar so dass die 5ar in keinem anderen Bereich des Körpers so stark exprimiert wie im

---

Bart.

kann ich quasi am eigenen leib bezeugen. hab die letzten monate ziemlich viel wuchs in der gesichtsregion bekommen

---

---

Subject: Aw: RU-Anwenderthread

Posted by [bashrule](#) on Sun, 03 Aug 2014 14:48:54 GMT

[View Forum Message](#) <> [Reply to Message](#)

---

Moin,

ich hatte weiter oben schon einmal geschrieben, dass ich nach dem auftragen ziemlich unerträglich brennende augen habe, auch bei nur 10mg. Am vehikel liegt es nicht, schon verschiedene getestet.

Zumindest habe ich herausgefunden, dass es nicht durch die rezeptorenblockung systemisch entsteht, sondern dadurch, dass die augen äußerlich irgendwie mit den "dämpfen" in berührung kommen.

Wenn ich jetzt beim auftragen eine gasdichte chemiebrille benutze, brennen die augen nicht, zumindest solange ich die brille nicht absetze.

Auch wenn ich nach dem auftragen eine einmalduschhaube aufsetze und damit die aufgetragene partien "abschirme" brennen die augen nicht. Diese einmal Duschhauben sind übringens eine super alternative zu frischhaltefolie. Diese gibt es im zwanzigerpack bei ebay für einen euro.

Ist alles sehr umständlich, aber ich meine, dass ru bei mir gut wirkt, die haare sind auf jedenfall kräftiger geworden. Sollten die vorhandenen miniaturiserten haare alle kräftiger werden, wäre mir bereits geholfen.

Hat jemand ähnliche probleme mit den augen?

Hat jemand noch andere ideen zum auftragen, ohne das die augen dämpfe abbekommen?

Danke und grüße

bashrule

---

---

Subject: Aw: RU-Anwenderthread

Posted by [ru-power](#) on Sun, 03 Aug 2014 16:23:47 GMT

[View Forum Message](#) <> [Reply to Message](#)

---

opti schrieb am Sun, 03 August 2014 12:39ru-power schrieb am Sat, 02 August 2014 18:47opti schrieb am Sat, 02 August 2014 17:11ich find auch das Ru bei kopfhautjucken echt enorm geholfen hat. Von fin/dut topisch hab ich immer ne fettige kopfhaut gekriegt die dann auch leicht ranzig wurde und zu Jucken ->Haarausfall geführt hat.

Bin nach der Off phase auch nur auf Minox und RU ,wobei ich minox teilweise schon seit einem Jahr nehme und wenn ich ergebnisse habe dann wahrs. nicht vom minox sondern eher RU hast du im minox drinoder im bifon?

Ich hatte Bifon u Ket halt vorher schon benutzt und da hat es diesbezüglich nichts gebracht.

Erst als ich RU reingemischt habe war das binnen 5 Tagen weg  
Bifon hat bei mir 0 gebracht .im Moment nehm ich noch das ru in pg /Ethanol und hab das minox  
ne halbe stunde später draufgemacht aber nach der off Phase Kipp ich das ru direkt ins minox  
denke mit 50% pg wirkt dass auch ganz ordentlich  
sehr gut, bestätigt das was ich auch bemerkt habe:

Jucken -> iwass mit den Androgenen.. könnte man eventuell als Indikator herausfischen ob man  
auf RU respondert oder nicht.. müsste man mal sammeln ob das bei jedem so ist.

---

---

Subject: Aw: RU-Anwenderthread  
Posted by [Blizzard](#) on Mon, 04 Aug 2014 15:28:26 GMT  
[View Forum Message](#) <> [Reply to Message](#)

---

Hallo zusammen!

Habe vor ein paar Tagen die Fertiglösung RU 3% (PG/Ethanol) bei anageninc. bestellt. Gibt es  
hier User, die diese auch verwenden?

Interessant war das Gespräch mit meiner Hautärztin, die sich auch mit RU/ Rezeptoren  
Blocker auskannte. Von ihrer Seite völliges I.O in Verbindung mit Minox (Wenn FIN nicht  
möglich).

Werd es mal für 3 Monate testen. 1ml RU pro Tag + 1ml Minox.

Zu mir: Bin 27, hatte vor 2 Jahren eine HT mit ca. 4,600 Graffs. Die HT war sehr erfolgreich.  
Dennoch schützt sie ja leider nicht vor weiterem Ausfall.

BG, Blizzard

---

---

Subject: Aw: RU-Anwenderthread  
Posted by [PeterNorth](#) on Mon, 04 Aug 2014 19:45:34 GMT  
[View Forum Message](#) <> [Reply to Message](#)

---

Blizzard schrieb am Mon, 04 August 2014 17:28Hallo zusammen!

Habe vor ein paar Tagen die Fertiglösung RU 3% (PG/Ethanol) bei anageninc. bestellt. Gibt es  
hier User, die diese auch verwenden?

Interessant war das Gespräch mit meiner Hautärztin, die sich auch mit RU/ Rezeptoren  
Blocker auskannte. Von ihrer Seite völliges I.O in Verbindung mit Minox (Wenn FIN nicht  
möglich).

Werd es mal für 3 Monate testen. 1ml RU pro Tag + 1ml Minox.

Zu mir: Bin 27, hatte vor 2 Jahren eine HT mit ca. 4,600 Graffs. Die HT war sehr erfolgreich.

Dennoch schützt sie ja leider nicht vor weiterem Ausfall.

BG, Blizzard

deine hautärztin kennt RU dass es dazu aber keine Zulassung gibt weiss sie ja ?! sie hat dir ihr völliges IO gegeben ? okay

---

---

Subject: Aw: RU-Anwenderthread  
Posted by [Blizzard](#) on Mon, 04 Aug 2014 20:28:10 GMT  
[View Forum Message](#) <> [Reply to Message](#)

---

Find's eher positiv und lobenswert zu Betrachten, dass sich Ärzte mit möglichen Alternativen befassen, recherchieren, etc. (legal oder nicht legale Alternative und Bezugsquellen seien mal dahin gestellt). Gesprächseröffnung zum Thema RU kam von meiner Seite.

---

---

Subject: Aw: RU-Anwenderthread  
Posted by [Sonic Boom](#) on Mon, 04 Aug 2014 22:59:18 GMT  
[View Forum Message](#) <> [Reply to Message](#)

---

Zitat:Werd es mal für 3 Monate testen. 1ml RU pro Tag + 1ml Minox.  
Mach besser 4 -5 Monate....

---

---

Subject: Aw: RU-Anwenderthread  
Posted by [Billy-Joe](#) on Tue, 05 Aug 2014 08:54:32 GMT  
[View Forum Message](#) <> [Reply to Message](#)

---

@egal123

Kann ich so nur unterschreiben. Nach 12 Jahren FIN war meine Potenz am Boden, bekam bei den heißesten Frauen keinen mehr hoch. Jetzt, nach 5 Monaten Absetzen das komplette Gegenteil! Ich könnte dauernd Ein Zustand, wie zuletzt mit 16

Dazu Bartwuchs, Brusthaare wachsen.....Pubertät mit 31

---

---

Subject: Aw: RU-Anwenderthread  
Posted by [Fintest70](#) on Tue, 05 Aug 2014 12:47:29 GMT  
[View Forum Message](#) <> [Reply to Message](#)

---

Hallo,

ich habe begonnen, den ganzen Thread zu lesen aber bereits nach einem dutzend Seiten musste ich erkennen, dass das Durchlesen des ganzen Threads eine Geduld fordert, die ich aktuell in

meiner emotionalen Lage nicht habe. Daher bitte ich um Entschuldigung, dass ich trotzdem Fragen stelle.

Kann man den Erfolg von RU irgendwie objektiv messen?

Wie ist der Erfolg im Vergleich zu FIN?

Sind gravierende Nebenwirkungen bekannt, wie z.B. unter FIN?

Wie lange muss man es anwenden, um Erfolge zu erzielen?

Ist es wie unter FIN, bei manchen wirkt es nicht?

Bitte deutet meine Unfähigkeit den ganzen Thread durchzulesen nicht als Bequemlichkeit. Nur merke ich beim Durchlesen, dass es sehr chemisch wird und ich da nicht mehr durchsteige. Und der Thread ist auch noch wirklich extrem lang!

Ich weiß, die Frage wurde schon mal gestellt aber die Antwort dazu habe ich nicht gefunden: warum wird es nicht als fertiges Produkt angeboten?

Wie ist man überhaupt darauf gekommen, dass RU einen positiven Effekt auf das Haar hat?

Wie kam man auf den Wirkstoff?

Wozu wird der Wirkstoff normalerweise genutzt?

Was ihr macht ist sehr experimentell, oder?

Hat ihr keine Angst, dass ihr euch damit schadet?

Wie hat ihr die Dosierung festgelegt?

Warum muss man RU aus dem Ausland bestellen?

Leute, ich würde nicht all diese Fragen stellen und euch damit langweilen, wenn ich mir besser zu helfen wüsste.

Danke!

---

Subject: Aw: RU-Anwenderthread

Posted by [Kaiza](#) on Tue, 05 Aug 2014 17:09:47 GMT

[View Forum Message](#) <> [Reply to Message](#)

---

Moin!

Benutze nun seit ca. 2 Wochen RU

seit gestern hab ich nen komisches ziehen im linken Brustbereich!

Habe etwas Rumgesucht und diesen Beitrag gefunden (gibt noch einige mehr)

<http://www.goodlookingloser.com/forums/hair-loss-prevention/80174-ru58841-heart-failure-please-read>

kann irgendjemand mit fundiertem Chemie-Wissen dazu Stellung beziehen?

VG

---

---

Subject: Aw: RU-Anwenderthread  
Posted by [bashrule](#) on Tue, 05 Aug 2014 18:14:36 GMT  
[View Forum Message](#) <> [Reply to Message](#)

---

Kaiza schrieb am Tue, 05 August 2014 19:09Moin!

Benutze nun seit ca. 2 Wochen RU

seit gestern hab ich nen komisches ziehen im linken Brustbereich!

Habe etwas Rumgesucht und diesen Beitrag gefunden (gibt noch einige mehr)

<http://www.goodlookingloser.com/forums/hair-loss-prevention/80174-ru58841-heart-failure-please-read>

kann irgendjemand mit fundiertem Chemie-Wissen dazu Stellung beziehen?

VG

Hi,  
guck mal ca. 30 Einträge vorher, da habe ich diesen link auch schon gebracht, wird hier aber nicht als beunruhigend angesehen und nicht wirklich weiter darauf eingegangen. Dieses Gefühl, welches manche in der Brustgegend wird eher als Einbildung abgetan und damit argumentiert, dass andere Medikamente mit ähnlichem Wirkmechanismus erst ab einer viel höher konzentrierten oralen Einnahme Herzprobleme erzeugen. Kann bis jetzt keiner erklären, warum bei manchen dieses Gefühl in der Brustgegend auftaucht.

---

---

Subject: Aw: RU-Anwenderthread  
Posted by [egal123](#) on Tue, 05 Aug 2014 18:30:40 GMT  
[View Forum Message](#) <> [Reply to Message](#)

---

Billy-Joe schrieb am Tue, 05 August 2014 10:54@egal123

Kann ich so nur unterschreiben. Nach 12 Jahren FIN war meine Potenz am Boden, bekam bei den heißesten Frauen keinen mehr hoch. Jetzt, nach 5 Monaten Absetzen das komplette Gegenteil! Ich könnte dauernd Ein Zustand, wie zuletzt mit 16

Dazu Bartwuchs, Brusthaare wachsen.....Pubertät mit 31

bin auch quasi wieder in der pubertät ... fühlt sich klasse an ...

---

---



Subject: Aw: RU-Anwenderthread  
Posted by [heisenberg88](#) on Tue, 05 Aug 2014 18:35:22 GMT  
[View Forum Message](#) <> [Reply to Message](#)

---

egal123 schrieb am Tue, 05 August 2014 20:30Billy-Joe schrieb am Tue, 05 August 2014 10:54@egal123

Kann ich so nur unterschreiben. Nach 12 Jahren FIN war meine Potenz am Boden, bekam bei den heißesten Frauen keinen mehr hoch. Jetzt, nach 5 Monaten Absetzen das komplette Gegenteil! Ich könnte dauernd Ein Zustand, wie zuletzt mit 16

Dazu Bartwuchs, Brusthaare wachsen.....Pubertät mit 31

bin auch quasi wieder in der pubertät ... fühlt sich klasse an ...

Aus welchem Grund das ? Wegen kein Fin und stattdessen RU ?

---

---

Subject: Aw: RU-Anwenderthread  
Posted by [egal123](#) on Tue, 05 Aug 2014 18:46:40 GMT  
[View Forum Message](#) <> [Reply to Message](#)

---

heisenberg88 schrieb am Tue, 05 August 2014 20:35egal123 schrieb am Tue, 05 August 2014 20:30Billy-Joe schrieb am Tue, 05 August 2014 10:54@egal123

Kann ich so nur unterschreiben. Nach 12 Jahren FIN war meine Potenz am Boden, bekam bei den heißesten Frauen keinen mehr hoch. Jetzt, nach 5 Monaten Absetzen das komplette Gegenteil! Ich könnte dauernd Ein Zustand, wie zuletzt mit 16

Dazu Bartwuchs, Brusthaare wachsen.....Pubertät mit 31

bin auch quasi wieder in der pubertät ... fühlt sich klasse an ...

Aus welchem Grund das ? Wegen kein Fin und stattdessen RU ?

weil meine fin nws nicht mehr vorhanden sind. hatte teils schwere nws. kannst ein wenig oben nach lesen. ru hat aus urologischer sicht keine negativen auswirkungen bei mir.

---

---

Subject: Aw: RU-Anwenderthread  
Posted by [Mister X.](#) on Tue, 05 Aug 2014 18:51:15 GMT  
[View Forum Message](#) <> [Reply to Message](#)

---

Hallo zusammen,

nehmt ihr das RU durchgängig oder mit On/Off-Phasen?

---

---

Subject: Aw: RU-Anwenderthread  
Posted by [egal123](#) on Tue, 05 Aug 2014 18:53:07 GMT  
[View Forum Message](#) <> [Reply to Message](#)

---

bashrule schrieb am Tue, 05 August 2014 20:14Kaiza schrieb am Tue, 05 August 2014 19:09Moin!

Benutze nun seit ca. 2 Wochen RU

seit gestern hab ich nen komisches ziehen im linken Brustbereich!

Habe etwas Rumgesucht und diesen Beitrag gefunden (gibt noch einige mehr)

<http://www.goodlookingloser.com/forums/hair-loss-prevention/80174-ru58841-heart-failure-please-read>

kann irgendjemand mit fundiertem Chemie-Wissen dazu Stellung beziehen?

VG

Hi,

guck mal ca. 30 Einträge vorher, da habe ich diesen link auch schon gebracht, wird hier aber nicht als beunruhigend angesehen und nicht wirklich weiter darauf eingegangen. Dieses Gefühl, welches manche in der Brustgegend wird eher als Einbildung abgetan und damit argumentiert, dass andere Medikamente mit ähnlichem Wirkmechanismus erst ab einer viel höher konzentrierten oralen Einnahme Herzprobleme erzeugen. Kann bis jetzt keiner erklären, warum bei manchen dieses Gefühl in der Brustgegend auftaucht.

ich würd`den link eher mit vorsicht genießen. im internet verbreitet sich schnell mal schrott.

jener user der dies gepostet hat, wendet selber seit einem jahr ru an. nichtsdestotrotz muss man herzprobs ernst nehmen. ich selber habe welche erfahren. ich zweifle dennoch, dass ru damit etwas zu tun hat, da die dosis viel zu gering ist. eventuell liegt es an den 1-2 % die unrein sind. soweit ich weiß, sind die 1-2 % dafür dar, um die stabilität des wirkstoffes zu unterstützen. keine ahnung was hierfür verwendet wurde.

---

---

Subject: Aw: RU-Anwenderthread  
Posted by [chribe](#) on Tue, 05 Aug 2014 19:05:56 GMT  
[View Forum Message](#) <> [Reply to Message](#)

---

Außerdem wurde doch schon geklärt, dass der Typ aus dem Link einen Herzfehler hat oder nicht?

---

---

Subject: Aw: RU-Anwenderthread  
Posted by [egal123](#) on Tue, 05 Aug 2014 19:06:24 GMT  
[View Forum Message](#) <> [Reply to Message](#)

---

chribe schrieb am Tue, 05 August 2014 21:05Außerdem wurde doch schon geklärt, dass der Typ aus dem Link einen Herzfehler hat oder nicht?

richtig!

---

Subject: Aw: RU-Anwenderthread  
Posted by [ru-power](#) on Tue, 05 Aug 2014 19:57:12 GMT  
[View Forum Message](#) <> [Reply to Message](#)

---

Fintest70 schrieb am Tue, 05 August 2014 14:47Hallo,

ich habe begonnen, den ganzen Thread zu lesen aber bereits nach einem dutzend Seiten musste ich erkennen, dass das Durchlesen des ganzen Threads eine Geduld fordert, die ich aktuell in meiner emotionalen Lage nicht habe. Daher bitte ich um Entschuldigung, dass ich trotzdem Fragen stelle.

Kann man den Erfolg von RU irgendwie objektiv messen?

Ganz schwierig. Die Studienlage besagt dass es ein ganzes Stück besser wirkt als Fin.

Wie ist der Erfolg im Vergleich zu FIN?

siehe oben. Bei mir hat das hinzufügen von RU einiges extrem verbessert. Ich habe jetzt Fin+Dut abgesetzt und werde im November ein Resümee ziehen. oder schon vorher (wenn ich nen knallroten NW6 Bereich bekomme kann ich mir vorher schon überlegen was ich tue..

Sind gravierende Nebenwirkungen bekannt, wie z.B. unter FIN?

Eher weniger. Wenn du zuviel nimmst (120mg+) kann es ebenfalls zu Potenzproblemen etc kommen/Brainfog

Wie lange muss man es anwenden, um Erfolge zu erzielen?

Ungefähr so lang wie Fin, dh du solltest dir 10g besorgen

Ist es wie unter FIN, bei manchen wirkt es nicht?

jop

Bitte deutet meine Unfähigkeit den ganzen Thread durchzulesen nicht als Bequemlichkeit. Nur merke ich beim Durchlesen, dass es sehr chemisch wird und ich da nicht mehr durchsteige. Und der Thread ist auch noch wirklich extrem lang!

Ich weiß, die Frage wurde schon mal gestellt aber die Antwort dazu habe ich nicht gefunden: warum wird es nicht als fertiges Produkt angeboten?

Das ham wir hier schon 100x geschrieben. Kosten, gleichzeitig kam Fin raus bzw war schon fertig. Vertrieb etc.. Topical schwieriger zu handhaben als Tablette.. wie es auf schwangere wirkt etc pp

Wie ist man überhaupt darauf gekommen, dass RU einen positiven Effekt auf das Haar hat?

Wurde soweit ich weiß extra nach geforscht

Wie kam man auf den Wirkstoff?

Wozu wird der Wirkstoff normalerweise genutzt? für nix. Funzt bei Akne aber auch

Was ihr macht ist sehr experimentell, oder? ja

Hat ihr keine Angst, dass ihr euch damit schadet? nein

Wie hat ihr die Dosierung festgelegt? nach Studie, die hatten mW nach 50mg verwendet

Warum muss man RU aus dem Ausland bestellen? Weil es nicht zugelassen ist

Leute, ich würde nicht all diese Fragen stellen und euch damit langweilen, wenn ich mir besser zu helfen wüsste.

Danke!

ich helf dir mal bei den wichtigsten sachen

---

Subject: Aw: RU-Anwenderthread

Posted by [Kahlschläger](#) on Tue, 05 Aug 2014 20:03:38 GMT

[View Forum Message](#) <> [Reply to Message](#)

---

@Fintest70

Kann man den Erfolg von RU irgendwie objektiv messen?

Ja, Haarausfallrate, Trichogramm, Haarstatus, wie immer

Wie ist der Erfolg im Vergleich zu FIN?

Laut Studien soll es ein mindestens gleichgroßes Potential haben. Problem: Anderer Wirkprozess. Zudem Vorrausgesetzt: Korrektes Auftragen, passendes Vehikel, Auftragedauer, reines RU

Sind gravierende Nebenwirkungen bekannt, wie z.B. unter FIN?

Bekannt nicht, beobachtet wurden Herzprobleme. Wer sensibel auf Androgenmangel reagiert, kann ähnliche NW wie zb Brainfog erfahren, da RU aber auf dem Kopf bleibt und nur wenig systemisch geht, unwahrscheinlicher

Wie lange muss man es anwenden, um Erfolge zu erzielen?

Liegt nicht an RU, sondern am Haarzyklus, also 3 Monate +, besser 6 eigentlich. Erfolge evtl auch früher sichtbar

Ist es wie unter FIN, bei manchen wirkt es nicht?

Ja. Welche Gründe das hat, steht aber offen, RU ist komplexer, als eine Tablette einzuwerfen.

Warum wird es nicht als fertiges Produkt angeboten?

Wirtschaftliche Gründe. RU wurde von der franz. Firma Roussel Uclaf in den 90ern erforscht, hatte Studienerfolge, wurde aber

nicht bis zur Marktfreigabe weiterverfolgt. Klinische Studien sind teuer und mit Fin war ca. zeitgleich ein starker Konk. geboren

Wie ist man überhaupt darauf gekommen, dass RU einen positiven Effekt auf das Haar hat?

Wie kam man auf den Wirkstoff?

Wozu wird der Wirkstoff normalerweise genutzt?

RU wurde meines Wissens nach schon zur androgenetischen Alopezie entwickelt, zumindest zu Hautproblemen und der Wirkprozess - Besetzen des Androgenrezeptors - ist wohl auch bewusst herbeigeführt. Mir ist nicht bekannt, dass für RU andere Einsatzgebiete, zb Prostata

vorgesehen waren.

Was ihr macht ist sehr experimentell, oder?

Ja, aber RU ist ein Forschungsprodukt, dass eher aus ökonomischen als aus gesundheitlichen Gründen nicht vollendet wurde. Dass es keine RU-Produkte gibt, die Beschaffung, macht alles sehr experimentell, letztendlich stammt es aber aus der Wissenschaft.

Hat ihr keine Angst, dass ihr euch damit schadet?

Prioritätenfrage. Das Leiden unter AGA schadet mir auch. RU bisher noch nicht/kaum. Bei anklingenden NW absetzen/Dosisreduktion, man muss nur sensibel für körperliche Änderungen sein.

Wie hat ihr die Dosierung festgelegt?

Versuch und Irrtum. Mindestdosierung ~10-20mg, ab dann steigern bis zu NW oder ausreichendem Nutzeneffekt. Im Schnitt werden wohl so 30-60mg angewandt, auf amerikanischen Seiten ist auch öfters 120mg + präsent. Du kannst Konzentration und Flüssigkeitsmenge variieren, je nach Größe des Anwendungsgebiets.

Warum muss man RU aus dem Ausland bestellen?

Keine Zulassung in Deutschland oder anderswo, kein fertiges Produkt. Da aber eine Nachfrage existiert, bedienen chinesische Firmen und ausländische Vertriebe trotzdem den "Schwarz"markt.

zu Herzstechen: Es ist nunmal so, solange man die NW nicht erfährt, überliest man so etwas gerne. Es ist bekannt, dass der User bereits Herzprobleme hatte. Irreversibel scheint dieses körperliche Warnzeichen ja aber nicht zu sein, deshalb bei starkem Stechen -> Absetzen. Wie RU gerade auf das Herz wirken könnte, steht jedoch weiter offen, oder hat jemand eine Theorie ?

Zwischenfazit meinerseits in einigen Wochen !

---

---

Subject: Aw: RU-Anwenderthread

Posted by [Fintest70](#) on Wed, 06 Aug 2014 00:08:58 GMT

[View Forum Message](#) <> [Reply to Message](#)

---

@ru-power

@Kahlschläger

Ich bedanke mich sehr herzlich für die ausführlichen Antworten. Ihr habt mir sehr weitergeholfen.

---

---

Subject: Aw: RU-Anwenderthread

Posted by [el huevo](#) on Wed, 06 Aug 2014 10:40:09 GMT

[View Forum Message](#) <> [Reply to Message](#)

---

egal123 schrieb am Tue, 05 August 2014 21:06chribe schrieb am Tue, 05 August 2014 21:05Außerdem wurde doch schon geklärt, dass der Typ aus dem Link einen Herzfehler hat

oder nicht?

richtig!

Ähm, der Typ der da schreibt, sagt, daß er durch Ru eben diesen Herzfehler bekommen hat. Der war zuvor kerngesund und hat im Gym selbst trainierte Läufer auf dem Band locker abgezogen, nach eigener Aussage!

"thedevilswork" schreibt:"it is VERY LIKELY that deprivation of your heart tissues to androgens can cause varying levels of ischemia (depending on dose, genetic predisposition, length of use, etc), MEANING THAT IT CAN POTENTIALLY CAUSE IRREVERSIBLE DAMAGE TO YOUR HEART ACUTELY OR CUMULATIVELY. You many not even be experiencing strong symptoms and be causing damage to your heart."

---

---

Subject: Aw: RU-Anwenderthread  
Posted by [heisenberg88](#) on Wed, 06 Aug 2014 10:41:41 GMT  
[View Forum Message](#) <> [Reply to Message](#)

---

Man muss auch bedenken, wir sind hier im Internet ... Da hat jeder einen 30cm Penis.

---

---

Subject: Aw: RU-Anwenderthread  
Posted by [egal123](#) on Wed, 06 Aug 2014 10:51:39 GMT  
[View Forum Message](#) <> [Reply to Message](#)

---

by egg schrieb am Wed, 06 August 2014 12:40egal123 schrieb am Tue, 05 August 2014 21:06chribe schrieb am Tue, 05 August 2014 21:05Außerdem wurde doch schon geklärt, dass der Typ aus dem Link einen Herzfehler hat oder nicht?

richtig!

Ähm, der Typ der da schreibt, sagt, daß er durch Ru eben diesen Herzfehler bekommen hat. Der war zuvor kerngesund und hat im Gym selbst trainierte Läufer auf dem Band locker abgezogen, nach eigener Aussage!

"thedevilswork" schreibt:"it is VERY LIKELY that deprivation of your heart tissues to androgens can cause varying levels of ischemia (depending on dose, genetic predisposition, length of use, etc), MEANING THAT IT CAN POTENTIALLY CAUSE IRREVERSIBLE DAMAGE TO YOUR HEART ACUTELY OR CUMULATIVELY. You many not even be experiencing strong symptoms and be causing damage to your heart."

thedevilswork schreibt im 2. beitrag aus der sicht eines anderen users

hier kannst du nachlesen was sein ganzes aktuelles regime ist!

<http://www.hairlosshelp.com/forums/messageview.cfm?catid=7&threadid=110590&enterthread=y>

&STARTPAGE=17

man kanns auch übertreiben mit der panikmache.

---

Subject: Aw: RU-Anwenderthread  
Posted by [el huevo](#) on Wed, 06 Aug 2014 11:04:00 GMT  
[View Forum Message](#) <> [Reply to Message](#)

Ich habe das schon verstanden, dass thedevilswork nicht derjenige mit dem Herzfehler ist und er im zweiten Beitrag den Betroffenen zitiert.

Daß er Ru weiterhin selbst benutzt, nimmt für mich nichts von der Brisanz seiner Aussagen. Die Sache mit der unmerklich voranschreitenden Herzschildigung sollte man im Auge behalten, zumal für mich als Laien seine Argumentation durchaus einleuchtend ist.

---

Subject: Aw: RU-Anwenderthread  
Posted by [egal123](#) on Wed, 06 Aug 2014 11:09:03 GMT  
[View Forum Message](#) <> [Reply to Message](#)

by egg schrieb am Wed, 06 August 2014 13:04Die Sache mit der unmerklich voranschreitenden Herzschildigung sollte man im Auge behalten, zumal für mich als Laien seine Argumentation durchaus einleuchtend ist.

wie im mittelalter...

einer stellt eine these auf, alle glaubens...so muss es sein, kann nicht anders, klingt ja logisch

bist du arzt? sind wir ärzte? hast du ausreichendes physiologisches hintergrundwissen dafür um das als logisch zu beurteilen? red` einmal mit einem kardiologen, den würd` ich mehr glauben als einen "laien"

mein das auch gar nicht böse. aber diese leichtgläubigkeit... red` doch mit einem kardiologen wenn du so schlimme bedenken hast.

---

Subject: Aw: RU-Anwenderthread  
Posted by [humboldt](#) on Wed, 06 Aug 2014 11:15:20 GMT  
[View Forum Message](#) <> [Reply to Message](#)

Kahlschläger hat es ja recht treffend formuliert: selektive Wahrnehmung. Der Mensch neigt grundsätzlich dazu, etwas schnell auszublenden bzw. zu verdrängen, was nicht in sein "Konzept" passt..

Man überliest das mit den Herzproblemen lieber bzw. tut das als Einbildung ab. Gerade RU-User, die damit keine Schwierigkeiten haben.

Vieles wird auch gleich immer relativiert, so nach dem Motto: es gibt auch Fin-User, die dadurch ein Ziehen in der Brust haben. Klar gibt's die, hatte ich auch..nur ist es da nicht das Herz, sondern eher die einsetzende Gyno/Lipo.

Das lässt sich überhaupt nicht vergleichen..bei RU ist es ein ausstrahlendes Ziehen bzw. Stechen. Ein Druckgefühl, das sich bei bewusstem, tiefen Atmen noch verstärkt. Das Ziehen in der Brust unter Fin war dagegen Peanuts!

Ich hatte niemals etwas vergleichbares vorher! Wenn das Herz sich meldet, ist das ein SEHR beklemmendes Gefühl. Und ich hatte nur die Hälfte bzw. sogar ein Viertel der RU-Dosis verwendet wie andere hier. 20mg, viele hier nehmen 40mg oder gar 80mg..

Das Stechen trat aber auch schon bei 10mg auf. Es dauert einige Tage nach Nichtanwendung von RU, bis es wieder verschwindet. Scheinbar ist entweder der RU-Metabolit mit einer langen HWZ dafür verantwortlich oder eben die Beistoffe, die möglicherweise toxisch sind. Beide Optionen also eher beunruhigend.

Der Nachteil bei dieser experimentellen Schiene ist halt leider, dass keiner sagen kann, ob sich da nicht etwas am Herzen ablagert, weil es keinerlei entsprechende Studien dazu gibt. Das RU unterliegt keinerlei Kontrollen. Niemand weiß doch letztlich, in welcher Hinterhofküche da was zusammengebraut wird, mit allen möglichen Konsequenzen.

Und der Aspekt, dass RU stärker wirken soll als Fin, würde ich auch gern mal anhand von Fotos sehen. Wohlgermerkt eine ALLEINIGE RU-Wirkung, ohne Fin, ohne Dut, ohne Minox, ohne Ket etc.

Es gibt doch bisher in diesem Forum keinen einzigen RU-Anwender, der diese Kriterien erfüllt, oder doch!?

Selbst haar2o & Co haben doch mittlerweile eine potente RU-Wirkung mit optischen Veränderungen bei sich relativiert...

Also, ich finde RU unterm Strich enttäuschend und erst recht nicht ungefährlich, wenn man alle Parameter dabei mal zusammennimmt.

---

Subject: Aw: RU-Anwenderthread

Posted by [egal123](#) on Wed, 06 Aug 2014 11:17:36 GMT

[View Forum Message](#) <> [Reply to Message](#)

---

humboldt schrieb am Wed, 06 August 2014 13:15 bei RU ist es ein ausstrahlendes Ziehen bzw. Stechen. Ein Druckgefühl, das sich bei bewusstem, tiefen Atmen noch verstärkt. Das Ziehen in der Brust unter Fin war dagegen Peanuts!

Ich hatte niemals etwas vergleichbares vorher! Wenn das Herz sich meldet, ist das ein SEHR beklemmendes Gefühl. Und ich hatte nur die Hälfte bzw. sogar ein Viertel der RU-Dosis verwendet wie andere hier. 20mg, viele hier nehmen 40mg oder gar 80mg..

Das Stechen trat aber auch schon bei 10mg auf. Es dauert einige Tage nach Nichtanwendung



von RU, bis es wieder verschwindet. Scheinbar ist entweder der RU-Metabolit mit einer langen HWZ dafür verantwortlich oder eben die Beistoffe, die möglicherweise toxisch sind. Beide Optionen also eher beunruhigend.

Der Nachteil bei dieser experimentellen Schiene ist halt leider, dass keiner sagen kann, ob sich da nicht etwas am Herzen ablagert, weil es keinerlei entsprechende Studien dazu gibt. Das RU unterliegt keinerlei Kontrollen. Niemand weiß doch letztlich, in welcher Hinterhofküche da was zusammengebraut wird, mit allen möglichen Konsequenzen.

ja dem stimme ich zum großenteil zu

---

Subject: Aw: RU-Anwenderthread  
Posted by [Fintest70](#) on Wed, 06 Aug 2014 11:55:49 GMT  
[View Forum Message](#) <> [Reply to Message](#)

@humboldt

Wie stehst du der topischen Anwendung von Finasterid gegenüber?

Ich hatte gestern ein Gespräch mit einem oralen Anwender von Finasterid (1,25mg). Es ging darum, ob die topische Anwendung das Finasterid letztendlich nicht über die Kopfhaut doch wieder ins Blut bringt. Und zwar kaum anders, als bei der oralen Einnahme.

Um eine Brücke zu RU zu schlagen, wenn eine topische Anwendung nicht ins Blut wandern würde, würde es ja auch nicht zu den geschilderten Herzbeschwerden führen, richtig?

---

Subject: Aw: RU-Anwenderthread  
Posted by [humboldt](#) on Wed, 06 Aug 2014 16:07:59 GMT  
[View Forum Message](#) <> [Reply to Message](#)

Fintest70 schrieb am Wed, 06 August 2014 13:55@humboldt  
Wie stehst du der topischen Anwendung von Finasterid gegenüber?

Ich hatte gestern ein Gespräch mit einem oralen Anwender von Finasterid (1,25mg). Es ging darum, ob die topische Anwendung das Finasterid letztendlich nicht über die Kopfhaut doch wieder ins Blut bringt. Und zwar kaum anders, als bei der oralen Einnahme.

Mir selbst hat Fin topisch leider nichts gebracht. Allerdings konnte ich auch nicht die höheren Dosen mehr vertragen wie anfangs, ich bekam davon ziemliche Kopfschmerzen und trockene, empfindliche Augen.

Die Wirkung von Fin oral war um Welten besser..von den starken Nebenwirkungen mal

abgesehen.

Zitat:

Um eine Brücke zu RU zu schlagen, wenn eine topische Anwendung nicht ins Blut wandern würde, würde es ja auch nicht zu den geschilderten Herzbeschwerden führen, richtig?

Das ist wohl unbestreitbar so, dass die Herzbeschwerden durch RU-Anwendung von dem systemisch gehenden Anteil verursacht werden.

Würde absolut nichts systemisch gehen, hätte man auch keine entsprechenden Probleme zu erwarten.

---

Subject: Aw: RU-Anwenderthread

Posted by [opti](#) on Thu, 07 Aug 2014 08:28:53 GMT

[View Forum Message](#) <> [Reply to Message](#)

---

bin jetzt knapp eine Woche off mit RU und minox und was ich sagen kann ich dass meine Kopfhaut wieder anfängt richtig zu jucken und nach n paar stunden wird die Kopfhaut schon fettig.

Haare fallen auch mehr aus (denke durch das Jucken).Also bei mir besteht da aufjedenfall ein zusammenhang mit kopfhautjucken und RU.

Bin froh wenn ich nächste woche wieder ON bin

---

Subject: Aw: RU-Anwenderthread

Posted by [Sonic Boom](#) on Thu, 07 Aug 2014 08:47:10 GMT

[View Forum Message](#) <> [Reply to Message](#)

---

Opti: Dir fallen nach einer RU off- Woche mehr Haare aus? Na super, ich will grad auch ne Off Woche machen. Vielleicht nehm ich dann in der Off Woche weiterhin Minox und Ket. Aber eine Woche gar nix machen, da hab ich ein ganz schlechtes Gefühl bei!!!

Bei mir nach 21 Wochen RU+Foli+ Ket alles haarmäßig top!

---

Subject: Aw: RU-Anwenderthread

Posted by [opti](#) on Thu, 07 Aug 2014 08:59:19 GMT

[View Forum Message](#) <> [Reply to Message](#)

---

Sonic Boom schrieb am Thu, 07 August 2014 10:47Opti: Dir fallen nach einer RU off- Woche mehr Haare aus? Na super, ich will grad auch ne Off Woche machen. Vielleicht nehm ich dann in der Off Woche weiterhin Minox und Ket. Aber eine Woche gar nix machen, da hab ich ein ganz schlechtes Gefühl bei!!!

Bei mir nach 21 Wochen RU+Foli+ Ket alles haarmäßig top!

Also an den Rezeptoren etc kanns ja egt nicht liegen da es nach absetzen vll erstmal 1-2 monate

dauert bis auch Haare ausfallen aber irg.wie ist meine Kopfhaut grad ziemlich sensibel und immer wenns juckt fallen mir Haare aus,vll werden die abgestoßen durch inflammation oder ähnlichem.Bei den meisten sollte aber eine Woche alles off kein problem sein,padesch macht ja glaub auch 10 tage off im monat

---

---

Subject: Aw: RU-Anwenderthread  
Posted by [Sonic Boom](#) on Thu, 07 Aug 2014 10:13:07 GMT  
[View Forum Message](#) <> [Reply to Message](#)

---

Alles klar. danke dir für die schnelle Antwort. Und dir noch gutes Gelingen.  
Ich schätze ich mach in der Ru off Pause noch ein bisschen was mit Ket und Minox. Hatte unter Fin erst Pausen gemacht, als es nicht mehr wirkte.

---

---

Subject: Aw: RU-Anwenderthread  
Posted by [Lyxor](#) on Thu, 07 Aug 2014 19:37:19 GMT  
[View Forum Message](#) <> [Reply to Message](#)

---

Was wäre denn neben RU und Minox noch ein Produkt, dass man mit aufnehmen könnte?  
Würde Progesteron Sinn machen? Oder Dut?

---

---

Subject: Aw: RU-Anwenderthread  
Posted by [heisenberg88](#) on Thu, 07 Aug 2014 19:38:07 GMT  
[View Forum Message](#) <> [Reply to Message](#)

---

Fin oral, KET oder DUT topisch.

---

---

Subject: Aw: RU-Anwenderthread  
Posted by [Hardysale](#) on Thu, 07 Aug 2014 21:22:06 GMT  
[View Forum Message](#) <> [Reply to Message](#)

---

Moin Moin,

Muss mich mal bei diesen Thema einklinken.

Ein guter Freund von mir hat diese RU-Mischung inkl. Finasterid ebenfalls genommen.

Möchte euch nur bitten, das ganze mit Vorsicht zu genießen.

Er hatte starke Schmerzen im Brustbereich bekommen und zog in sein linken Arm, sodass seine Freundin ein Rettungswagen alarmierte.

Nahja nach ein paar Tagen im Krankenhaus kam raus das sein zweiter Herzschlag teilweise nicht mehr schlägt und sie haben ihn mit 28 einen Herzschrittmacher einbauen müssen.

Ob dies nun von den Medikamenten rückzuführen ist oder ob er vorher schon Probleme hatte weiss man natürlich nicht genau, nur seltsam ist das er vorher nie Bewusstlos oder benebelt war was normalerweise auf ein vererbten Herzfehler schließen lässt.

---

---

Subject: Aw: RU-Anwenderthread  
Posted by [ru-power](#) on Thu, 07 Aug 2014 21:39:09 GMT  
[View Forum Message](#) <> [Reply to Message](#)

---

Sonic Boom schrieb am Thu, 07 August 2014 10:47Opti: Dir fallen nach einer RU off- Woche mehr Haare aus? Na super, ich will grad auch ne Off Woche machen. Vielleicht nehm ich dann in der Off Woche weiterhin Minox und Ket. Aber eine Woche gar nix machen, da hab ich ein ganz schlechtes Gefühl bei!!!

Bei mir nach 21 Wochen RU+Foli+ Ket alles haarmäßig top!  
mach einfach.

Minox ist eher kontraproduktiv in der off-Phase, genauso Ket.  
Die off-phase ist hier sogar EVENTUELL sinnvoller als bei fin. Bei fin ist das prob dass nach der woche noch so gut wie alles gehemmt ist, das ist hier nicht der Fall.

Ich mach das schon seit Monaten mit der off-Phase und an der Wirkung hats bisher nicht gemangelt

Zu humboldt: Du hast schon 100x geschrieben dass du nicht so überzeugt davon bist reicht langsam^^  
bin jetzt 9 Tage Fin und Duta off, Libido steigt schon wieder an.. ich hoffe dass es reicht.  
War gestern beim Frisör, Haare weiterhin im starken aufwärtstrend

Es ist wie bei allem: Beim einen wirkts so, beim andern so.

---

---

Subject: Aw: RU-Anwenderthread  
Posted by [humboldt](#) on Fri, 08 Aug 2014 11:18:49 GMT  
[View Forum Message](#) <> [Reply to Message](#)

---

ru-power schrieb am Thu, 07 August 2014 23:39  
Zu humboldt: Du hast schon 100x geschrieben dass du nicht so überzeugt davon bist reicht langsam^^  
bin jetzt 9 Tage Fin und Duta off, Libido steigt schon wieder an.. ich hoffe dass es reicht.  
War gestern beim Frisör, Haare weiterhin im starken aufwärtstrend

Es ist wie bei allem: Beim einen wirkts so, beim andern so.

Häh? Auf was beziehst du das denn jetzt? Ich hab doch gar nix gesagt..reduzier mal deine Dosis

zu Fin/Dut: du bist hier lang genug dabei padesch, deshalb muss man das denke ich nicht extra erwähnen, wie lange die beiden Medis brauchen (gerade Dut mit der langen HWZ), um komplett raus aus dem Körper zu sein. Selbst wenn du in 1-2 Monaten das Gefühl hast, das dein Status nicht schlechter wird, kann das noch am Fin liegen! Heißt also immer noch nicht, dass RU deinen Status hält bzw. sogar verbessert. Das kannst du frühestens in 3 Monaten einigermaßen einschätzen.

Als ich Fin oral komplett abgesetzt habe, hat das schätzungsweise knapp 6 Wochen gedauert, bis die Haarausfallrate wieder zugenommen hat.

---

---

Subject: Aw: RU-Anwenderthread  
Posted by [ru-power](#) on Fri, 08 Aug 2014 12:02:27 GMT  
[View Forum Message](#) <> [Reply to Message](#)

---

humboldt schrieb am Fri, 08 August 2014 13:18ru-power schrieb am Thu, 07 August 2014 23:39  
Zu humboldt: Du hast schon 100x geschrieben dass du nicht so überzeugt davon bist reicht langsam^^

bin jetzt 9 Tage Fin und Duta off, Libido steigt schon wieder an.. ich hoffe dass es reicht.  
War gestern beim Frisör, Haare weiterhin im starken aufwärtstrend

Es ist wie bei allem: Beim einen wirkts so, beim andern so.

Häh? Auf was beziehst du das denn jetzt? Ich hab doch gar nix gesagt..reduzier mal deine Dosis

zu Fin/Dut: du bist hier lang genug dabei padesch, deshalb muss man das denke ich nicht extra erwähnen, wie lange die beiden Medis brauchen (gerade Dut mit der langen HWZ), um komplett raus aus dem Körper zu sein. Selbst wenn du in 1-2 Monaten das Gefühl hast, das dein Status nicht schlechter wird, kann das noch am Fin liegen! Heißt also immer noch nicht, dass RU deinen Status hält bzw. sogar verbessert. Das kannst du frühestens in 3 Monaten einigermaßen einschätzen.

Als ich Fin oral komplett abgesetzt habe, hat das schätzungsweise knapp 6 Wochen gedauert, bis die Haarausfallrate wieder zugenommen hat.

auf deine 10 Beiträge wo du immer das gleiche schreibst  
in deinen beiträgen steht immer iwas von:

- herzstechen/problemen
- wirkt nicht so gut wie fin bei mir

ist mir schon klar und habe ich auch so geschrieben dass ich diesbezüglich im Nov 14 was sagen werde. Richtig lesen solltest du die Beiträge schon

---

---

Subject: Aw: RU-Anwenderthread  
Posted by [humboldt](#) on Fri, 08 Aug 2014 12:52:13 GMT  
[View Forum Message](#) <> [Reply to Message](#)

---

Muss schon sagen..Hut ab! Ich hatte irgendwie gar nix mehr dazu geschrieben..im Gegensatz zu anderen. Siehe zb. ein paar Posts über deinem steht was von Herzschrittmacher und so. Keine Ahnung, warum du dich jetzt so auf mich einschießt. Vertickst du selbst das Pulver oder was? Deswegen auch der Nick-Change? Sind doch hier mittlerweile mehrere kritische feedbacks zum gleichen Sachverhalt.

Und mal rein auf eine mögliche RU-Wirkung bezogen: es fehlen hier im Forum einfach die optischen Nachweise, dass eine mögliche Verbesserung auch wirklich vom RU kommt und nicht von Fin&Co. Ganz einfach.

---

---

Subject: Aw: RU-Anwenderthread  
Posted by [ru-power](#) on Fri, 08 Aug 2014 13:03:52 GMT  
[View Forum Message](#) <> [Reply to Message](#)

---

humboldt schrieb am Fri, 08 August 2014 14:52Muss schon sagen..Hut ab! Ich hatte irgendwie gar nix mehr dazu geschrieben..im Gegensatz zu anderen. Siehe zb. ein paar Posts über deinem steht was von Herzschrittmacher und so. Keine Ahnung, warum du dich jetzt so auf mich einschießt. Vertickst du selbst das Pulver oder was? Deswegen auch der Nick-Change? Sind doch hier mittlerweile mehrere kritische feedbacks zum gleichen Sachverhalt.

Und mal rein auf eine mögliche RU-Wirkung bezogen: es fehlen hier im Forum einfach die optischen Nachweise, dass eine mögliche Verbesserung auch wirklich vom RU kommt und nicht von Fin&Co. Ganz einfach.

nene der change hat andere Gründe

Zum Schrittmacher: Iwie ist der Post komisch; wieso bau ich nen Schrittmacher ein wenn man das Prob durch einfaches absetzen wieder regeln könnte. Erschließt sich mir nicht und klingt iwie unsinnig. Könnte man genauso gut sagen dass es vom topischen Fin kommt.

Zur optischen Verbesserung: Oft ändert sich bei Fin auch net großartig was am Haarstatus optisch, das macht dann das Minox

Es gibt hier sowohl positive als auch neutrale u. negative Feedbacks. Wie bei fin eben auch^^

Es geht nicht um die NWs (DU hast ja sogar NWs von Ket, das lässt mich halt zB stark zweifeln..) die man evtl bekommen kann (ich würde es auch absetzen bei Herzproblemen!) sondern um das genörgle. Es muss eben einfach jeder selbst ausprobieren was verträglich und gut ist.

---

---

Subject: Aw: RU-Anwenderthread  
Posted by [Sonic Boom](#) on Fri, 08 Aug 2014 15:14:36 GMT  
[View Forum Message](#) <> [Reply to Message](#)

---

Humboldt, welche Mittel brachten dir denn die größten Erfolge? Fin?

Hast schon Minox + Ru probiert? + Ket(Hab nicht alle deine Beiträge gelesen) Wie ist dein

Haarzustand?

Ich hab den Zustand mit Ru und Fologain wieder hin bekommen, so wie ich in mit Fin hatte. Im März sahs bei mir noch eindeutig lichter aus ohen RU udn NRU mit Minoxschaum.

Wünsch dir viel Glück.

---

Subject: Aw: RU-Anwenderthread  
Posted by [egal123](#) on Sat, 09 Aug 2014 13:31:47 GMT  
[View Forum Message](#) <> [Reply to Message](#)

Update:

Rubbeltest: 0 Haare verloren, momentan keine NWs. Dosis 30 Mg

Haarausfall ist dennoch nicht ganz abgestellt, bin aber erst knapp 2 Monate dabei.  
Entzündungen gehen gegen 0.

Haare sind merkbar griffiger. Keine Hautspannungen, kein Jucken, Kopfhaut fühlt sich zu 99% normal an.

Bist jetzt ist ru das beste Mittel.

Aja für alle die es nicht wissen: Fin hat mir nichts gebracht btw.

---

Subject: Aw: RU-Anwenderthread  
Posted by [chribe](#) on Sat, 09 Aug 2014 17:06:44 GMT  
[View Forum Message](#) <> [Reply to Message](#)

egal123 schrieb am Sat, 09 August 2014 15:31Update:

Rubbeltest: 0 Haare verloren, momentan keine NWs. Dosis 30 Mg

Haarausfall ist dennoch nicht ganz abgestellt, bin aber erst knapp 2 Monate dabei.  
Entzündungen gehen gegen 0.

Haare sind merkbar griffiger. Keine Hautspannungen, kein Jucken, Kopfhaut fühlt sich zu 99% normal an.

Bist jetzt ist ru das beste Mittel.

Aja für alle die es nicht wissen: Fin hat mir nichts gebracht btw.

Weniger als 0 geht aber schlecht, also HA def. abgestellt . Wie wendest du ru an?

---

---

Subject: Aw: RU-Anwenderthread  
Posted by [mr.hair](#) on Sat, 09 Aug 2014 21:37:01 GMT  
[View Forum Message](#) <> [Reply to Message](#)

---

Gibt's hier schon User, die konstant RU (und möglichst ohne Fin/Dut) eingenommen haben und was zur Effizienz/Nebenwirkungen sagen können?

Sind denn überhaupt Nebenwirkungen schon bekannt?

Und mit einer 10 g RU Portion kommt man wirklich 1 Jahr aus?

Auf anageninc.com kosten 10 g \$165 (ca. 120 EUR). Gibt es das auch irgendwo evtl. günstiger bzw. unproblematischer bzgl. Zollgeschichtchen?

Danke Leute

---

---

Subject: Aw: RU-Anwenderthread  
Posted by [Haar2O](#) on Sat, 09 Aug 2014 22:03:26 GMT  
[View Forum Message](#) <> [Reply to Message](#)

---

mr.hair schrieb am Sat, 09 August 2014 23:37Gibt's hier schon User, die konstant RU (und möglichst ohne Fin/Dut) eingenommen haben und was zur Effizienz/Nebenwirkungen sagen können?

Sind denn überhaupt Nebenwirkungen schon bekannt?

Mal ein bissle Eigeninitiative bitte....auf den letzten 3 Seiten in dem Thread hier gehts fast ausschließlich um NW`s

mr.hair schrieb am Sat, 09 August 2014 23:37

Und mit einer 10 g RU Portion kommt man wirklich 1 Jahr aus?

Auf anageninc.com kosten 10 g \$165 (ca. 120 EUR). Gibt es das auch irgendwo evtl. günstiger bzw. unproblematischer bzgl. Zollgeschichtchen?

Danke Leute

Auch hierzu einfach mal etwas lesen, steht alles auf der ersten Seite im 1. Post  
Und wie lange 10 g reichen kannst du dir ja selbst ausrechnen.

---

---

Subject: Aw: RU-Anwenderthread  
Posted by [egal123](#) on Sun, 10 Aug 2014 07:57:50 GMT

---



[View Forum Message](#) <> [Reply to Message](#)

---

chribe schrieb am Sat, 09 August 2014 19:06egal123 schrieb am Sat, 09 August 2014 15:31Update:

Rubbeltest: 0 Haare verloren, momentan keine NWs. Dosis 30 Mg

Haarausfall ist dennoch nicht ganz abgestellt, bin aber erst knapp 2 Monate dabei. Entzündungen gehen gegen 0.

Haare sind merkbar griffiger. Keine Hautspannungen, kein Jucken, Kopfhaut fühlt sich zu 99% normal an.

Bist jetzt ist ru das beste Mittel.

Aja für alle die es nicht wissen: Fin hat mir nichts gebracht btw.

Weniger als 0 geht aber schlecht, also HA def. abgestellt . Wie wendest du ru an?

naja ich nehm noch den zupftest als parameter u ich kann mir ganz vorne noch immer ein wenig mehr haare rausziehen. aber es wird von tag zu tag besser

vorne seit wenigen tagen 15 mg. dahinter weitere ca 15 mg. vehikel: bifon ersatz vom pilos. kann ich empfehlen

---

Subject: Aw: RU-Anwenderthread  
Posted by [haireinspaziert](#) on Sun, 10 Aug 2014 10:04:36 GMT  
[View Forum Message](#) <> [Reply to Message](#)

---

Benutzt noch jmd. als Vehikel Bifon Ersatz? Konnte es in der Selbsthilfe nicht finden. Wäre cool wenn du es evtl. kurz verlinken könntest, vermutl. habe ich nicht gut genug geschaut....0 Ich wende RU nun konsequent ca.3 Monate an aber es hat sich nichts getan, abgesehen von der Milderung des Juckreizes.

---

Subject: Aw: RU-Anwenderthread  
Posted by [pilos](#) on Sun, 10 Aug 2014 10:10:49 GMT  
[View Forum Message](#) <> [Reply to Message](#)

---

haireinspaziert schrieb am Sun, 10 August 2014 13:04als Vehikel Bifon Ersatz? Konnte es in der Selbsthilfe nicht finden.

gibt es in der selbsthilfe auch nicht.....weil man es selbst nicht herstellen kann...es sich einfach nicht rechnet selbst herzusellen.

---

Subject: Aw: RU-Anwenderthread  
Posted by [il\\_ragazzo](#) on Sun, 10 Aug 2014 10:38:50 GMT  
[View Forum Message](#) <> [Reply to Message](#)

---

Hallo

ist es egal welches Propylenglycol man nimmt?

Geht das z.b.

[http://www.amazon.de/gp/product/B00IFWKLKY/ref=ox\\_sc\\_act\\_title\\_3?ie=UTF8&psc=1&smid=A3QCNRBP1CPGQ6](http://www.amazon.de/gp/product/B00IFWKLKY/ref=ox_sc_act_title_3?ie=UTF8&psc=1&smid=A3QCNRBP1CPGQ6)

---

Subject: Aw: RU-Anwenderthread  
Posted by [pilos](#) on Sun, 10 Aug 2014 10:52:58 GMT  
[View Forum Message](#) <> [Reply to Message](#)

---

il\_ragazzo schrieb am Sun, 10 August 2014 13:38Hallo

ist es egal welches Propylenglycol man nimmt?

Geht das z.b.

[http://www.amazon.de/gp/product/B00IFWKLKY/ref=ox\\_sc\\_act\\_title\\_3?ie=UTF8&psc=1&smid=A3QCNRBP1CPGQ6](http://www.amazon.de/gp/product/B00IFWKLKY/ref=ox_sc_act_title_3?ie=UTF8&psc=1&smid=A3QCNRBP1CPGQ6)

wozu gibt es überhaupt die selbsthilfe

<http://www.alopezie.de/fud/index.php/f/10/>

wer kauft 25 ml PG für 10 euro

dafür bekommt man fast 1000 mL

Zitat: Gute Bezugsquellen für Isopropanol/2-Propanol/Isopropylalkohol >99% sind beispielsweise ->

Dragonspice; Behawe; Spinnrad...usw...

Gute Bezugsquellen für Propylenglycol sind beispielsweise ->

Dragonspice; Behawe; ...usw...

---

---

Subject: Aw: RU-Anwenderthread

Posted by [Blizzard](#) on Mon, 11 Aug 2014 12:08:00 GMT

[View Forum Message](#) <> [Reply to Message](#)

---

Kurzes Update:

Lieferung kam ca. 3 Tage nach Bestellung an - (aus den Niederlanden).

Bin nun seit 4 Tagen dabei...1ml 30mg Abends + 1ml Minoxidil.

Kopfhaut fühlt sich gut an (kein jucken - den ganzen Tag), selbst nachdem das Minoxidil aufgetragen wird. Werte ich als positiv!

Ich probiere es erst mal weiter. Sofern ich Schmerzen in der Brustregion merke, werde ich es wohl abbrechen. Minox kann doch auch solche Beschwerden hervorrufen.

Gruß, Blizzard

---

---

Subject: Teil 2

Posted by [Mona](#) on Mon, 11 Aug 2014 12:13:18 GMT

[View Forum Message](#) <> [Reply to Message](#)

---

Hier geht's weiter:

[http://www.alopezie.de/fud/index.php/mv/msg/25986/312517/#msg\\_312517](http://www.alopezie.de/fud/index.php/mv/msg/25986/312517/#msg_312517)

---