Subject: Richtig verkleben einer Full Lace Wig
Posted by [kätthe84](#) on Thu, 06 Oct 2011 14:47:44 GMT
[View Forum Message](#) <> [Reply to Message](#)

Hallo alle zusammen!

Jetzt bin ich seit einiger Zeit stolze Besitzerin einer Full Lace Wig, die mir auch wirklich gut gefällt!

Ich hab allerdings noch wahnsinns Probleme beim Verkleben. Wie macht ihr das denn? Ich glaube, ich werde das nie im Leben alleine hinkriegen. Ich tendiere jetzt mittlerweile eher zu Klebestreifen, da ich finde, dass das mit Flüssigkleber irgendwie immer ne Sauerei wird. Da kleb ich mir immer, besonders hinten, Haare mit rein...

Und das größte Problem ist, das ich am Rand irgendwie immer Wellen habe. Das sieht dann nicht besonders gut aus... Ich kriege sie einfach nicht ordentlich glatt hingeklebt. Könnte es sein, dass die Wig zu groß ist? Obwohl ich nen Kopfabdruck gemacht hatte??

Bin um jeden Tipp dankbar!!! (Bevor ich aus lauter Frust, das Ding noch aus dem Fenster werfe...
)

LG Kathrin

Subject: Aw: Richtig verkleben einer Full Lace Wig
Posted by [kätthe84](#) on Sun, 09 Oct 2011 14:05:22 GMT
[View Forum Message](#) <> [Reply to Message](#)

Bitte!!!!

Ist das Problem mit den Wellen am Ansatz niemandem bekannt? Am Kopf liegt sie mir richtig an, aber am Rand sind immer ganz viele kleine Wellen... Was mach ich falsch?

Subject: Aw: Richtig verkleben einer Full Lace Wig
Posted by [Flames35](#) on Sun, 09 Oct 2011 15:33:21 GMT
[View Forum Message](#) <> [Reply to Message](#)

Huhu

ich bin auch erst seit kurzen trägerin von einer full lace.... und das mit dem kleben fand ich auch immer sehr ätzend ich habe mir auch die haare überall mit eingeklebt habe....auch wenn ich tape und kleber zusammen gebraucht habe.....

ich bin mittlerweile soweit das ich das kleben nur noch im notfall mache und so nur noch tape benutze ist genau so sicher und vor allem einfacher

ich denke mal das man um so öfter man das macht mit dem flüssig kleber eine gewisse routine bekommt versuch es einfach mal nur mit einem guten tape.....

ich habe mir jetzt eine creme bestellt die als kleber dienen soll und es dann nicht so eine sauererei geben soll wie mit den ganzen flüssig klebern..... wenn ich näheres weiß geb ich dir gerne den tip weiter

aber ein guter tape tuts auch.....

liebe grüße

Subject: Aw: Richtig verkleben einer Full Lace Wig
Posted by [kätthe84](#) on Sun, 09 Oct 2011 17:17:54 GMT
[View Forum Message](#) <> [Reply to Message](#)

Hey Flames!

Danke für deine Antwort. Ich bin jetzt auch soweit, dass ich mir gesagt hab, Tape reicht für den Anfang... Aber wär nett, wenn du dann erzählst wie es mit der Creme funktioniert! Aber hast du auch am Ansatz so kleine Wellen? Oder liegt sie bei dir auch am Ansatz ganz glatt auf dem Kopf?

Ich glaub, ich mach irgendwas falsch...????

Liebe Grüße

Subject: Aw: Richtig verkleben einer Full Lace Wig
Posted by [Maike25](#) on Tue, 18 Oct 2011 12:10:52 GMT
[View Forum Message](#) <> [Reply to Message](#)

Hallo kätthe84,

Ich selber trage schon seit Jahren full-lace-wig perücken,
am Anfang habe ich mich auch ganz schön blöd angestellt.und am liebsten dieses teil in der Ecke geworfen, jetzt hab ich den drehe raus.

Zuerst Haare reinigen mit c22solvent adhesive remover reinigen klebereste entfernen Haare waschen , trocken föhnen und mit
99% medical grade alcohol,da wo du kleben möchtest reinigen.

.Ich nehme erst Unterklebeband (Perückenpflege und Toupetpflege) bekommst du bei www.semper-capelli.de

Ich Klebe den Unterklebeband, vorne 5cm vom Stirnansatz entfernt damit man noch meine eigene Haare sieht.

Sätze dort den klebestreifen drauf ca. 6cm lang den ich vorher noch halbiere habe, weil er sonst

zu breit ist.

Dann die Seiten klebeband bis zur Schläfe.

Im Nacken nehme ich kein klebeband.

Jetzt nehme ich den Kleber, ich benutze Ultra-hold der hält ungefähr 10 bis 14 tage.

Trage diesen dann auf den Unterklebeband drauf, aber ziemlich dünn, 5 min. einziehen lasse und dann die zweite Schicht auftragen wieder einziehen lassen.

Jetzt nehme ich die full lace wig, fange an der linke Seite an fest andrücken und nach oben vorarbeiten bis zur rechten Seite alles fest an drücken und nach ein paar Minuten bis du fertig.

Haare zu einem Zopf binden.und hochstecken.

Jetzt trage ich den Kleber noch hintern den Ohren auf,
wieder warten, Zopf lösen und dort die lace befestigen,
hält bei mir bombenfest .

Ich hoffe ich konte dir ein wenig helfen.

Lieben Gruß

Subject: Aw: Richtig verkleben einer Full Lace Wig
Posted by [kätthe84](#) on Tue, 18 Oct 2011 16:01:52 GMT

[View Forum Message](#) <> [Reply to Message](#)

Hey Tammy!

Vielen Dank für die Antwort!

Was ich jetzt nur nicht so ganz kapiert habe: klebst du das Unterklebeband auf das Lace oder auf deinen Kopf?

Und klebst du im Nacken gar nicht?

Danke, liebe Grüße

Subject: Aw: Richtig verkleben einer Full Lace Wig
Posted by [Maike25](#) on Tue, 18 Oct 2011 17:05:46 GMT
[View Forum Message](#) <> [Reply to Message](#)

Hallo kathe84

Ich verklebe das Unterklebeband auf meinen Kopf, nicht auf die Lace,

Ich schneide die lace so das unten im Nacken meine eigene Haare herkommen sieht beim einem Zopf natürlicher aus, wenn du da keine Haare mehr hast, dann lass die Lace so. geht aber auch, hab ich auch schon gemacht..

Ich klebe dann noch zusätzlich Hintern den Ohren, hält prima
Lieben Gruß

Subject: Aw: Richtig verkleben einer Full Lace Wig
Posted by [kätthe84](#) on Sat, 29 Oct 2011 14:39:01 GMT
[View Forum Message](#) <> [Reply to Message](#)

Hallo liebe Full-Lace-Trägerinnen!

Ich hab noch eine Frage... Findet ihr wirklich, dass Full-Lace so wahnsinnig echt aussieht, wie immer behauptet wird?

Also ich finde, dass jeder, der ein bisschen genauer auf den Ansatz schaut, das sofort sieht. Ich war zum Glück schon immer Pony-Trägerin, aber auch wenn ich das bisher nicht gewesen wäre, dann hätte ich mir spätestens jetzt einen schneiden lassen, weil ich finde, dass der Ansatz wirklich nicht besonders natürlich aussieht.

Ich weiß nicht, ob ich beim kleben was falsch mache oder vielleicht ne andere Full-Lace habe als alle anderen.... oder vielleicht zu hohe Erwartungen hatte...

Aber ich mache sehr viel Sport und ich habe mir sooo gewünscht, dass ich mir beim Sport den Pony aus der Stirn frisieren könnte, aber naja, alles geht wohl eben nicht...

Meint ihr, es wäre möglich, dass jemand mal ein Foto von seinem Ansatz hochladen könnte??? So dass ich eventuell vergleichen könnte, ob ich was falsch mache oder ob das immer so aussieht???? Das wäre wirklich ne wahnsinns Hilfe für mich!!!!

Vielen Dank schonmal und viele Grüße an alle!!!!

Subject: Aw: Richtig verkleben einer Full Lace Wig
Posted by [123456789](#) on Sat, 29 Oct 2011 15:27:01 GMT
[View Forum Message](#) <> [Reply to Message](#)

das ist der Ansatz einer Natureline Perücke, die man auch voll verkleben kann. Ich finde man sieht nichts. Ich trage sie nicht, weil sie punktuell verklebt werden muss und ich das mit dem Kleber nicht hinbekomme, da ich eine Klebstoff- und Latexallergie habe.

Außerdem habe ich viel zu viele Haare darunter und die würden denn mit dem Kleber verkelben und ihhhgitt.

File Attachments

1) [Ansatz.jpg](#), downloaded 1377 times

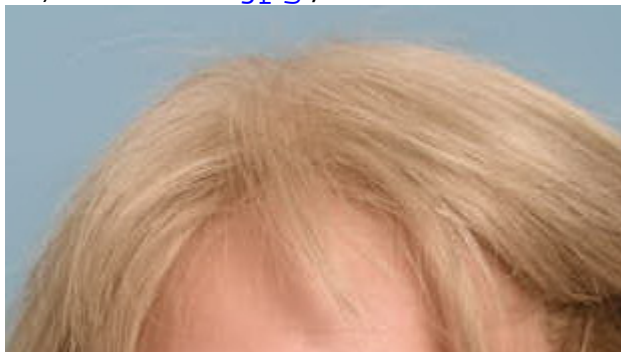

Subject: Aw: Richtig verkleben einer Full Lace Wig
Posted by [Ruulkasar](#) on Sat, 29 Oct 2011 15:53:05 GMT
[View Forum Message](#) <> [Reply to Message](#)

das bin jetzt zwar nicht ich, aber der ist mein Vorbild:
[http:// www.network54.com/Forum/241571/thread/1297322899/last-1308581665/davzh%27s+photos+*Update*+video+cut+tutorial+available](http://www.network54.com/Forum/241571/thread/1297322899/last-1308581665/davzh%27s+photos+*Update*+video+cut+tutorial+available)

Wenn man den Ansatz gescheit verklebt, also mit Flüssigkleber das Lace verschwinden lässt ist das eigentlich kein Prob. Man brauch halt ein gescheites Haarteil dafür.

Aber aufwändig ist das leider schon sehr. Deswegen lauf ich unter der Woche immer mit Pony rum und am Wochenende mit hoch gegelten Haaren.

Subject: Aw: Richtig verkleben einer Full Lace Wig
Posted by [Haarengel](#) on Sun, 30 Oct 2011 00:12:24 GMT
[View Forum Message](#) <> [Reply to Message](#)

Ich glaube das eher nicht.Retusche.
Hab mir bei der fl.W. Einen Pony schneiden lassen.Hatte zwar nie einen...aber was soll's.
Zum Sport traue ich mich nicht.Ist es nicht zu warm mit Perücke ? Ich hätte ständig Angst....?

Subject: Aw: Richtig verkleben einer Full Lace Wig
Posted by [kätthe84](#) on Sun, 30 Oct 2011 10:01:16 GMT
[View Forum Message](#) <> [Reply to Message](#)

Hey Anais und Ruulkasar!

Vielen Dank für die Fotos!! Die sehen super aus.

Jetzt bin ich mir sicher, dass meine Full-Lace im Stirn-Bereich einfach zu groß ist. Da muss ich wohl beim nächsten Mal den Kopfabdruck genauer/besser machen...

@Haarengel: Mit einer Full-Lace Perücke ist Sport machen überhaupt kein Problem! Und duschen danach auch nicht. Der Vorteil ist ja, dass sie so wahnsinnig dünn ist...

Viele Grüße

Subject: Aw: Richtig verkleben einer Full Lace Wig
Posted by [Ruulkasar](#) on Sun, 30 Oct 2011 13:13:28 GMT
[View Forum Message](#) <> [Reply to Message](#)

@Haarengel

warum Retusche, ich bekomme das ja auch hin. Wenn die Knoten gescheit gebleicht sind und man Flüssigkleber benutzt ist das ohne weiteres möglich. Ist halt nur aufwendig, deswegen mache ichs auch nur am Wochenende.

@ Sport

Ich verklebe ja voll und rasier drunter, da verutscht gar nichts bei mir, selbst wenn man mit Gewalt dran reißt, würden eher Haare rausgerissen werden, anstatt dass sich das Lace löst. Also das Problem habe ich zum Glück net

Subject: Aw: Richtig verkleben einer Full Lace Wig
Posted by [Haarengel](#) on Sun, 30 Oct 2011 23:33:54 GMT
[View Forum Message](#) <> [Reply to Message](#)

hm...werde mich melden wenn ich soweit bin derzeit ist noch ein winziger Flaum da..der aber jeden Tag schwindet und hab noch Klips...die aber jeden Tag schwieriger werden...wenn ich alles so löse...denke ich omg...bitte nicht...hab dafür echt keine Geduld...aber kommt...was kommen muss...

Hat jmd von Euch schon mal so einen Pony gekauft den man unter Mützen tragen kann?

Subject: Aw: Richtig verkleben einer Full Lace Wig
Posted by [Haarengel](#) on Wed, 02 Nov 2011 01:37:23 GMT
[View Forum Message](#) <> [Reply to Message](#)

...vorne hab ich so gut wie keine Haare mehr so wird es wg den Klips auch schlecht kann man auch vorher kleben wenn man noch keine Glatze hat...so 10-20 Prozent Haare noch und will die

nicht abrasieren....

Subject: Aw: Richtig verkleben einer Full Lace Wig
Posted by [Maike25](#) on Wed, 02 Nov 2011 07:06:22 GMT
[View Forum Message](#) <> [Reply to Message](#)

Hallo Haarengel,

schau mal hier,

<http://youtu.be/QBR5UiToTcw>

Subject: Aw: Richtig verkleben einer Full Lace Wig
Posted by [kätthe84](#) on Thu, 03 Nov 2011 15:29:31 GMT
[View Forum Message](#) <> [Reply to Message](#)

Hi an alle!

Ich hab nochmal ein paar Fragen...

Also, wie bekomme ich denn den Kleber ordentlich wieder von dem Lace runter? Wenn ich die Perücke abziehe, dann bleibt ungefähr die Hälfte vom Kleber auf meinem Kopf und die andere Hälfte auf dem Lace. Vom Kopf kann man den Kleber ja gut abrubbeln aber vom Lace ist es schon ne Tüftelararbeit. Gibt's da nen Trick?

Und ich hab noch ne Frage: Ist es normal, dass das Lace am Rand so ein bisschen ausfranst? Ich find, das sieht irgendwie nicht so gut aus...

Danke schonmal für die Antworten!!!!
Liebe Grüße

Subject: Aw: Richtig verkleben einer Full Lace Wig
Posted by [Ruulkasar](#) on Thu, 03 Nov 2011 15:51:32 GMT
[View Forum Message](#) <> [Reply to Message](#)

Jep und zwar brauchste nen Spiegel und Citrus Solvent oder 99% Alcohol dafür

Hier ne Anleitung wie das geht: <http://www.youtube.com/watch?v=PdiCp43WLM0>

Ich empfehle eh jedem sich die DVD von Michigan Baldy zu kaufen, da erfährste extrem viele Tipps

Subject: Aw: Richtig verkleben einer Full Lace Wig
Posted by [Lauralena](#) on Tue, 27 Nov 2012 14:44:23 GMT
[View Forum Message](#) <> [Reply to Message](#)

Hallo zusammen!

Das hört sich alles irgendwie gut an und gab mir die letzten Tage bisschen "Luft zum atmen".
Ich hab seit Wochen Haarausfall..bin zwar in ärztlicher Behandlung glaube aber nicht dran dass da bald ne Lösung gefunden wird..

Momentan trage ich täglich einen Dutt. Offene Haare gehen nicht mehr..zumal ich dann auch andauernd ausgefallene zusammensammeln muss:(.

Meine Fragen..ich nehme an es wäre einfacher wenn ich meine eigenen Haare dann zumindest kurz schneiden würde?

Habt ihr eure erste Full lace Wig einfach im Internet bestellt oder wärs zu empfehlen das ganze zuerst in einem Studio kennenzulernen?

Eigtl kennen mich die Leute bald eh nur noch mit zusammengebundenen Haaren..würde wohl auch eher ne dünnere nehmen und sagen ich war beim Frisör:))

Hab ne gute Freundin die in der Ausbildung ist..könnte dann sagen die hat bisschen herumexperimentiert;-)

Könnte mir auch vorstellen so ne Perücke erst in der Öffentlichkeit bei fremden Personen zu "testen"..andererseits will kaum jemand kommen "hee sie tragen ja ne Perücke"

Jedenfalls könnt ichs mir vorstellen mich mit fremden Haaren hübsch zu finden..den schon jetzt wirds bei mir immer wie schwieriger:((

Subject: Aw: Richtig verkleben einer Full Lace Wig
Posted by [Siri H.](#) on Sun, 17 Mar 2013 10:51:44 GMT
[View Forum Message](#) <> [Reply to Message](#)

Hallo zusammen!

Um nicht extra ein neues Thema zu starten, stelle ich meine Frage mal hier:
Ich benötige dringend neuen Kleber für meine Full Lace. Meint ihr ich kann auch Toupet-Klebspunkte verwenden? Ich nehme die Haare abends immer ab und möchte nicht mehr jeden Tag aufs neue Flüssigkleber verwenden.

Vielleicht hat jemand von euch Erfahrung mit diesen Klebspunkten fürs Toupet?

Viele Grüße und einen schönen Sonntag!

Bella

Subject: INFO: Klebestreifen, Full Lace Wig
Posted by [Tolle-und-Locke](#) on Sun, 17 Mar 2013 15:28:14 GMT

[View Forum Message](#) <> [Reply to Message](#)

Bella86 schrieb am Sun, 17 March 2013 11:51

Ich benötige dringend neuen Kleber für meine Full Lace. Meint ihr ich kann auch Toupet-Klebepunkte verwenden? Ich nehme die Haare abends immer ab und möchte nicht mehr jeden Tag aufs neue Flüssigkleber verwenden.

Liebe "Bella86",

ja, Du kannst natürlich auch Klebestreifen verwenden. Falls Du noch keine genaue Sorte im Kopf hast, dann sei angemerkt, dass SuperTape, Air-Flex und TrueBlue häufig und sehr zufrieden verwendet werden.

Beim Abziehen der Klebestreifen von der Lace Montur gehen meistens mehr Haare verloren, als mit Flüssigkleber. Es ist daher wichtig, dass Du entsprechend mit Alkohol vorarbeitest. Am besten lässt Du Dir das - falls überhaupt notwendig - noch einmal von Deinem gewählten Händler erklären.

Ein entblößter Haaransatz ist jedoch mit Flüssigkleber deutlich natürlicher zu realisieren. Allerdings spielt das keine Rolle, wenn Du einen Pony o.ä. trägst.

Gutes Gelingen!

Mit freundlichen Grüßen
Tolle & Locke Team

Subject: Aw: Richtig verkleben einer Full Lace Wig
Posted by [sommersprosse](#) on Wed, 10 Apr 2013 18:24:34 GMT
[View Forum Message](#) <> [Reply to Message](#)

die Klebestreifen oder auch Flüssigkleber sind bei uns Österreich sehr teuer. Aus Deutschland ist es auch nicht viel besser...darum hab ich einiges in USA bestellt oder hat einer einen Tip von euch wo es das Zeug günstiger gibt

Subject: Aw: Richtig verkleben einer Full Lace Wig
Posted by [Maike25](#) on Thu, 11 Apr 2013 06:15:58 GMT
[View Forum Message](#) <> [Reply to Message](#)

Hallo Sommersprosse,

schau mal hier.

www.hairdirect.com
