Subject: SMP : 'rasierter look' für junge patient zum ausgleich kalende stellen und spendebereich

Posted by [Prohairclinic](#) on Sun, 14 Apr 2013 15:27:33 GMT

[View Forum Message](#) <> [Reply to Message](#)

Diese jüngere Person rasiert sich bereits einige Zeit als "rasierten Look".

Allerdings gibt es durch Haarausfall (diffuse) einen Kontrast zwischen Spendergebiet und den ausgedünnten Stellen auf dem Schädel.

Eine Haartransplantation mochte er nicht.

Mit SMP erweicht den Kontrast zwischen dem oberen Kopf kahl und Spendergebiet.

File Attachments

1) [suliman met logo.jpg](#), downloaded 560 times

Prohairclinic

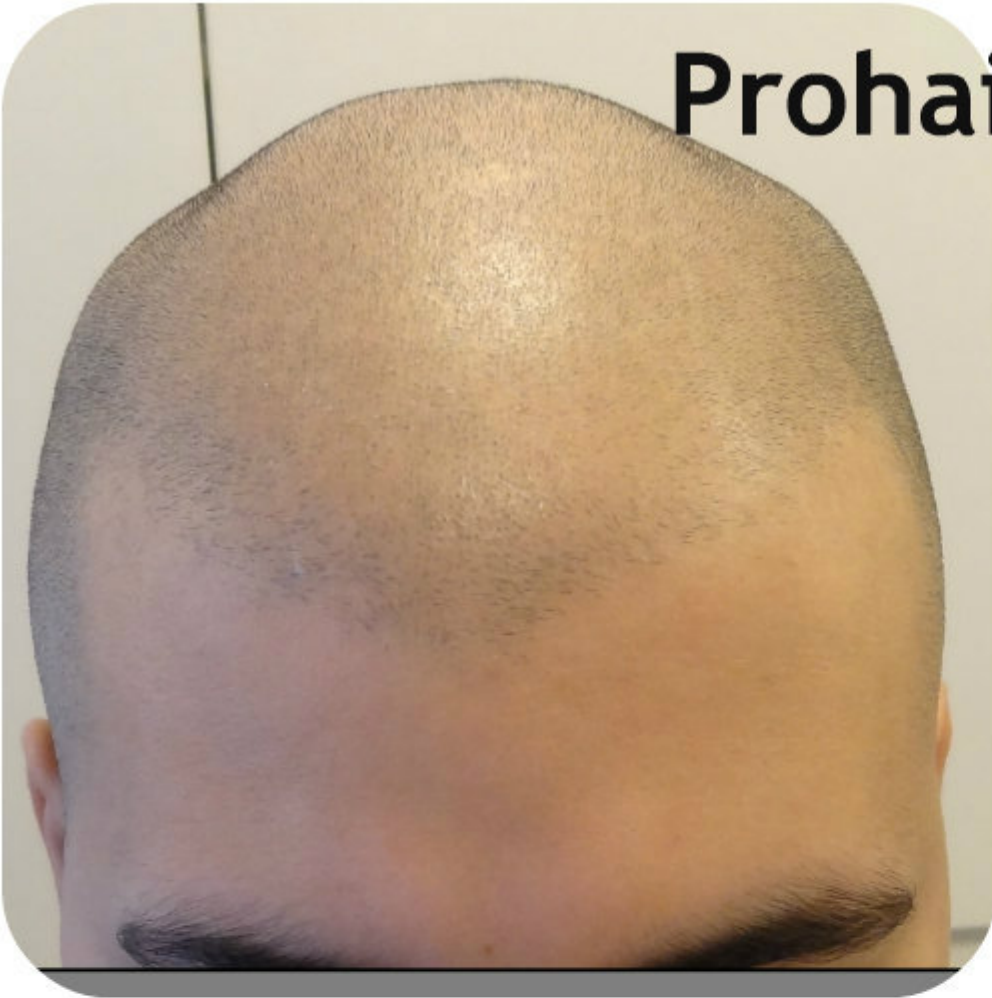

Prohairclinic