Subject: Kleine GE auffüllen

Posted by [Gabbyjay](#) on Wed, 15 Jan 2014 14:09:05 GMT

[View Forum Message](#) <> [Reply to Message](#)

Hallo,

Ich kann mich leider schlecht einschätzen wie ernst meine Situation ist. Vielleicht besteht dringend Handlungsbedarf, vielleicht ist es im Vergleich auch eher harmlos bei mir. Urteilt selbst mit den Bildern im Anhang.

Ich würde jedenfalls gerne meine schon seit Ewigkeiten bestehenden, relativ kleinen GE auffüllen lassen.

Der Haarausfall in den GE ist seit langem gestoppt, sind auch mehr Haare geworden (ich verwende Minox + Finasterid).

Als Ziel wünsche ich mir eine etwas "rundere" Haarlinie an der Stirn und etwas mehr Dichte in den GE.

Wichtig wäre, dass im Empfängerbereich nicht kahl rasiert wird, gibt es da eine Möglichkeit, und wer macht das?

Im Donorbereich (sehr dicht) darf gerne ein mehrere cm dickes Band rasiert werden, man kann die längeren Haare hinten dann ja wieder darüber fallen lassen, ich trage die Haare sehr lang.

Wie viele Grafts ungefähr?

Im Anhang drei Bilder nass (die ersten zwei) und trocken (das dritte).

Freundliche Grüße an alle!

File Attachments

1) [3.JPG](#), downloaded 724 times

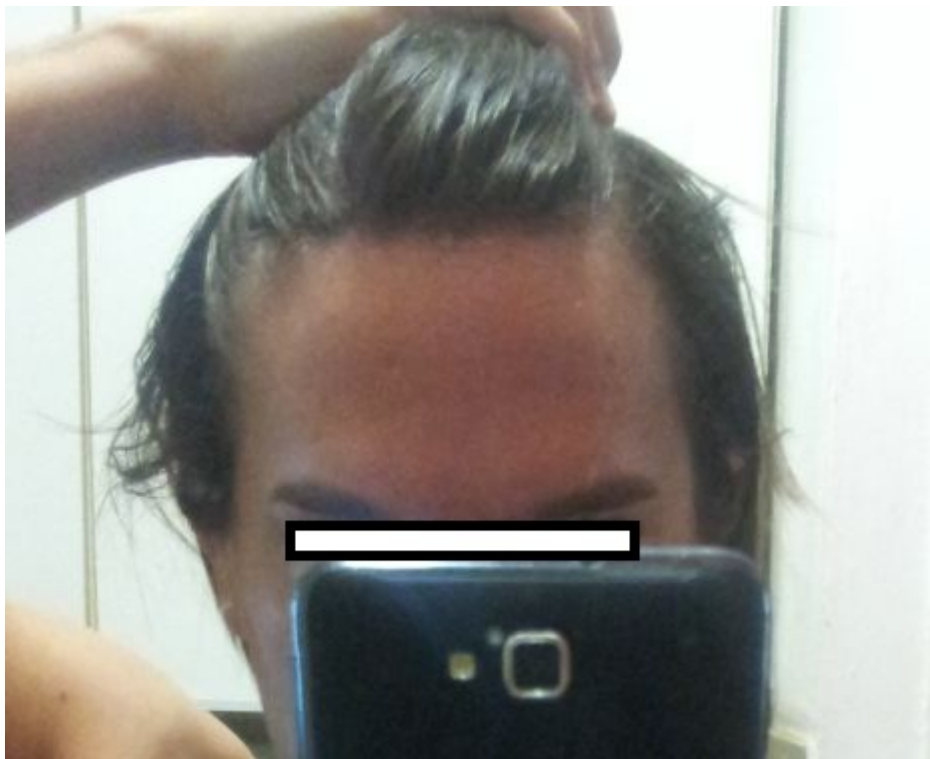

2) [4.JPG](#), downloaded 631 times



3) [2.JPG](#), downloaded 597 times

