

---

Subject: Bitte um Bewertung

Posted by [Ole3817](#) on Fri, 29 Jul 2016 13:01:20 GMT

[View Forum Message](#) <> [Reply to Message](#)

---

Hallo liebe User,

Ich würde Euch gerne nach Eurer Meinung fragen:

Op war am 4.7.16. Es wurden 3500 Grafts verpflanzt.

Für Eure Meinung danke ich von Herzen.

Grüße

---

#### File Attachments

1) [image.jpeg](#), downloaded 555 times

---

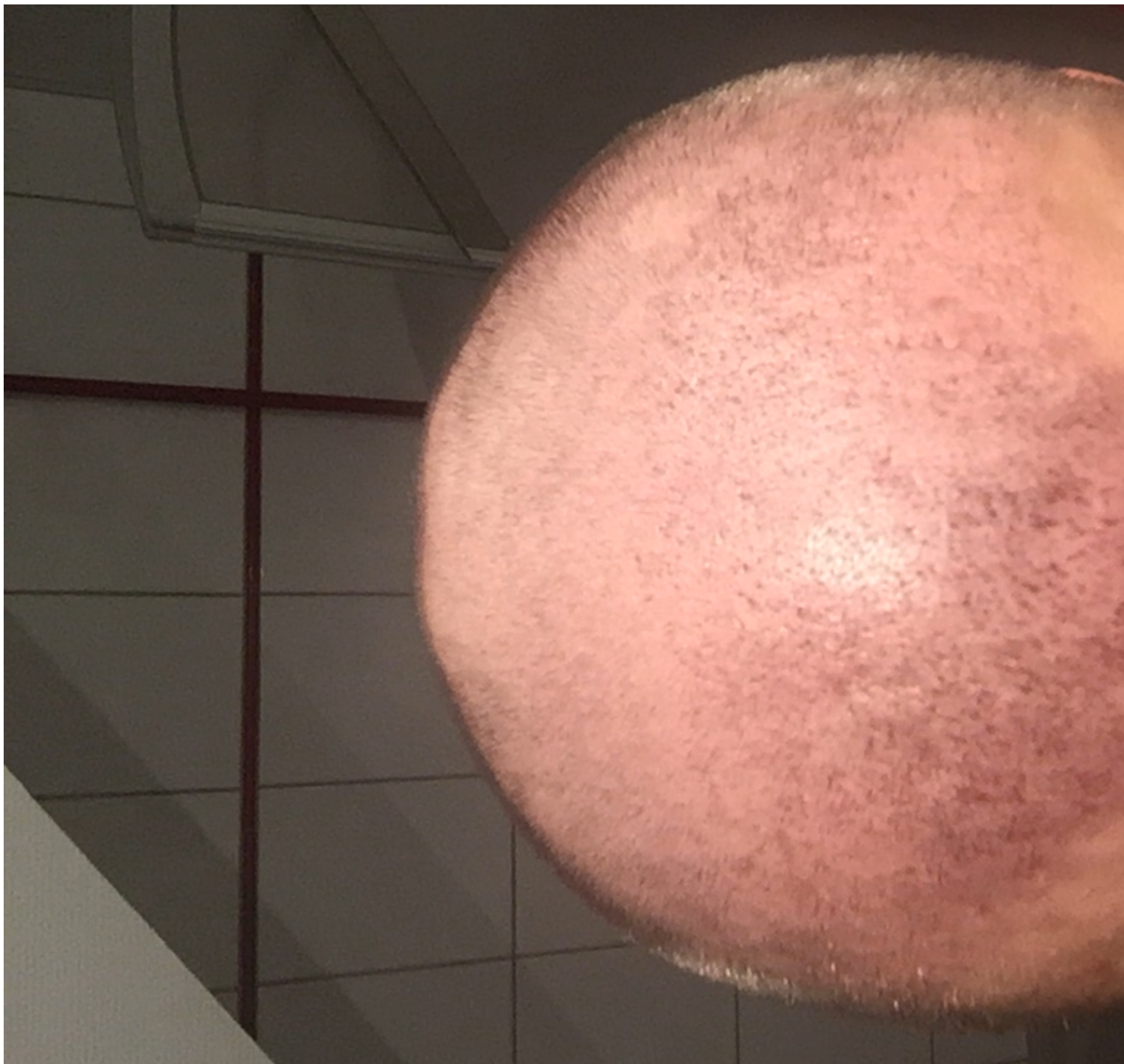

2) [image.jpeg](#), downloaded 503 times



3) [image.jpeg](#), downloaded 479 times





---

Subject: Aw: Bitte um Bewertung  
Posted by [Deisenhofer](#) on Fri, 29 Jul 2016 13:29:57 GMT  
[View Forum Message](#) <> [Reply to Message](#)

---

Hi Ole,

Meine Meinung:

man sieht das du was machen hast lassen

mehr aber auch nicht.

Eine Beurteilung nur mit den paar unscharfen Fotos ist unmöglich.

Ich kann nicht einmal erkennen wie groß die Fläche war in der eingesetzt wurde.

Haste vielleicht noch Fotos direkt nach der OP.

---

Subject: Aw: Bitte um Bewertung  
Posted by [Ole3817](#) on Fri, 29 Jul 2016 13:45:12 GMT  
[View Forum Message](#) <> [Reply to Message](#)

---

sorry für die schlechten bilder

#### File Attachments

1) [IMG\\_3992.JPG](#), downloaded 487 times

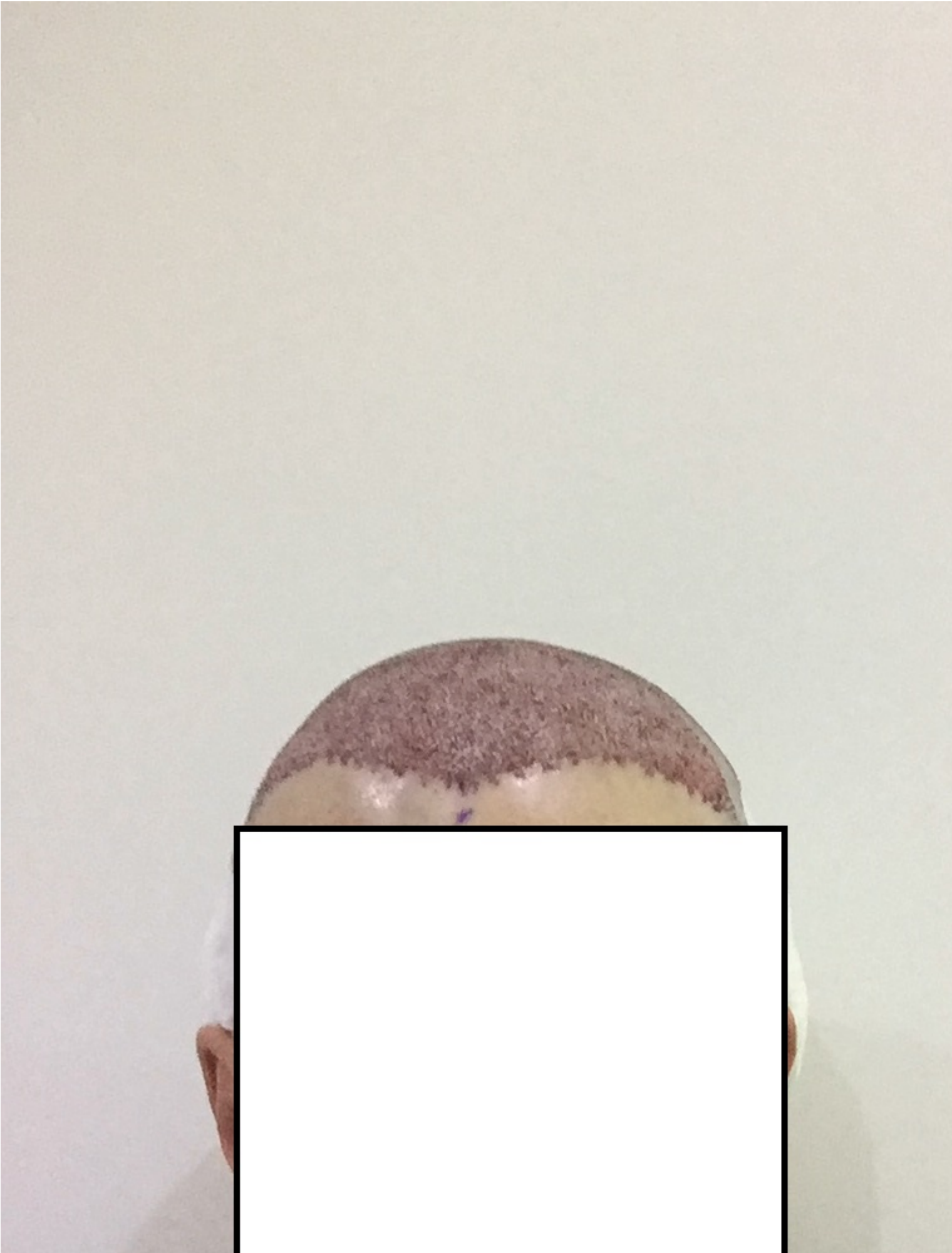

2) [IMG\\_3997.JPG](#), downloaded 459 times







3) [IMG\\_3998.JPG](#), downloaded 458 times



Subject: Aw: Bitte um Bewertung  
Posted by [Ryder89](#) on Fri, 29 Jul 2016 16:17:47 GMT  
[View Forum Message](#) <> [Reply to Message](#)

---

Ist sicher Geschmacksache aber ich verstehe es nicht wie man als Arzt so eine Haarlinie setzen kann...

Das ist eine große Baustelle und eine eigentlich schon weibliche Haarlinie... mit 16 vl passend aber was macht man denn im Alter?? Die grafts die hier in diese Haarlinie investiert wurden könnten später hinten und vorne fehlen...

---

---

Subject: Aw: Bitte um Bewertung  
Posted by [Henla](#) on Fri, 29 Jul 2016 17:07:33 GMT  
[View Forum Message](#) <> [Reply to Message](#)

---

@Ryder89 hast du ein paar gute Beispiele von Haarlinien welche für den oben gezeigten Zustand artgerecht gewesen wären?

---

---

Subject: Aw: Bitte um Bewertung  
Posted by [Ryder89](#) on Fri, 29 Jul 2016 17:23:10 GMT  
[View Forum Message](#) <> [Reply to Message](#)

---

Muss jetzt weg aber die GHE komplett zu schließen und teilweise sogar fast weibliche Haarlinien zu setzen halte ich für bedenklich...

Hattingen setzt konservative aber passende. Heitmann und Feriduni setzen großteils auch Haarlinien welche zeitlos sind.

Sicher kann man sich die Haarlinie eines 16 jährigen setzen lassen aber dadurch bekommt man später einfach nur Probleme.

Maximal NW1-NW2 setzen lassen (natürlich je nach worst case und Reserven) und man sieht auch noch mit 40+ gut aus. Eben zeitlos...

Leider setzen viele Kliniken 20 jährigen NW0 Linien--> das wird einfach nicht gut gehen...

---