

Subject: 4000 FUE Grafts von Hairmedic
Posted by [Hairmedic](#) on Mon, 27 Mar 2017 11:31:25 GMT
[View Forum Message](#) <> [Reply to Message](#)

File Attachments

1) [DSC03317.JPG](#), downloaded 1685 times

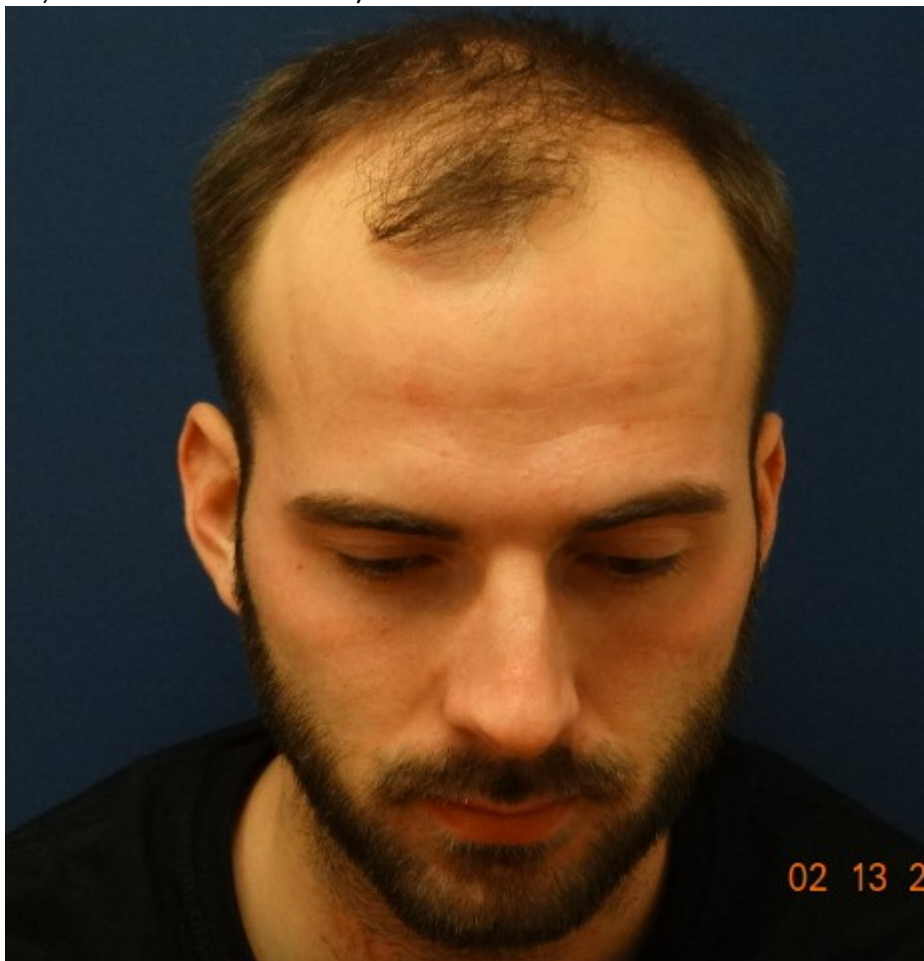
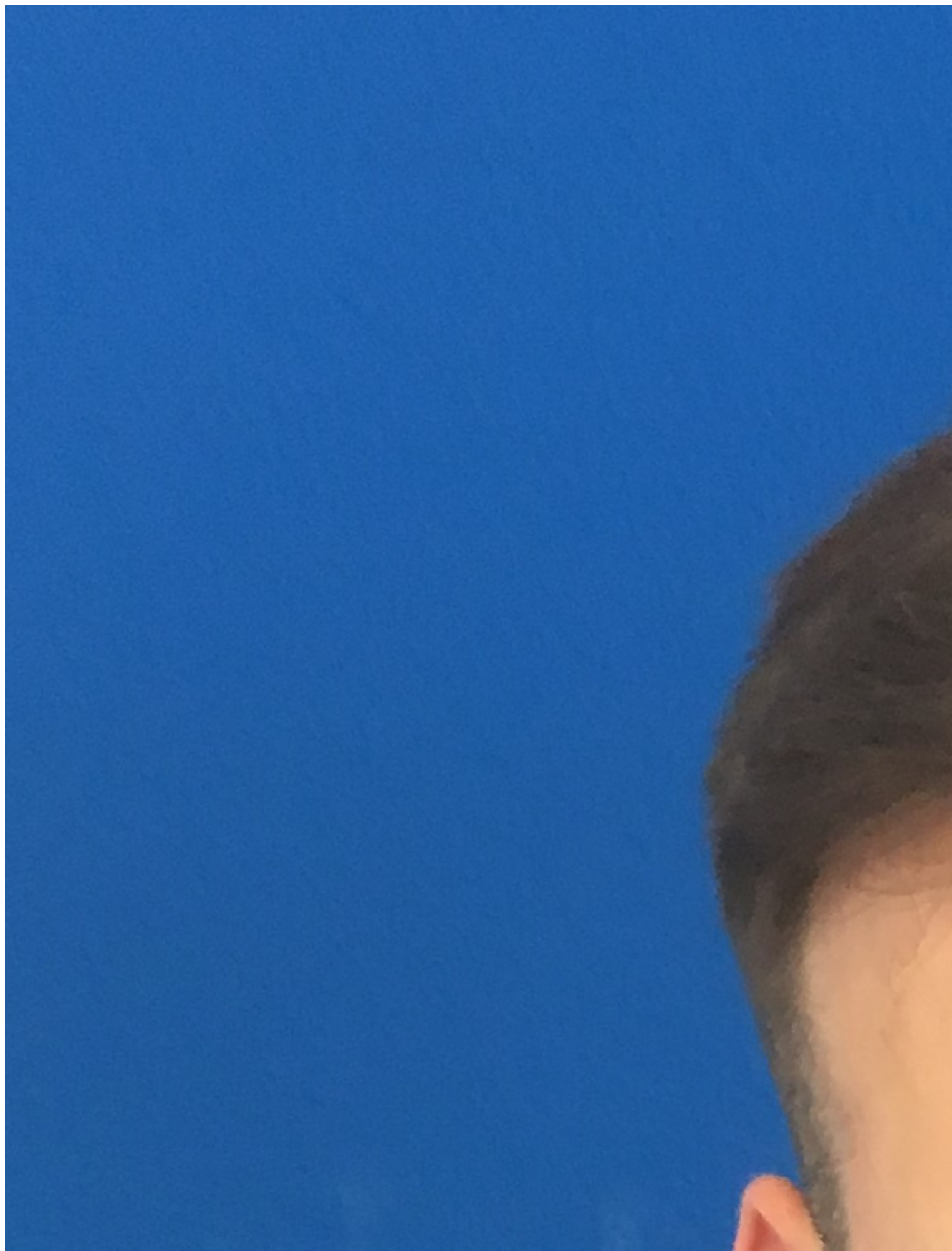

2) [roßbach.jpg](#), downloaded 1804 times



3) [DSC03320.JPG](#), downloaded 466 times



Subject: Aw: 4000 FUE Grafts von Hairmedic
Posted by [hs41279](#) on Mon, 27 Mar 2017 11:38:07 GMT
[View Forum Message](#) <> [Reply to Message](#)

Herr Weiland,

Sie schreiben bei anderen Fällen wie z.B. auch diesen:

<https://www.alopezie.de/foren/transplant/index.php/t/10737/>

das die Nachher Fotos vom Patienten sind. Ich stelle fest, das Nachher Bilder mit blauen Hintergrund eher nicht wie Selfies aussehen (im meinem angeführten Bsp. ihrer Arbeit scheint das erste Nachher Bild wohl ein Selfie zu sein), sondern Bilder, die von der Klinik gemacht wurden. Diese Bilder haben immer einen bestimmten Blickwinkel (von oben frontal), sprich die Haarlinie ist nicht genau sichtbar.

Können sie meine Vermutung bestätigen, dass diese Nachher Bilder (mit blauen Hintergrund) von Ihrer Klinik sind?

Subject: Aw: 4000 FUE Grafts von Hairmedic
Posted by [Hairmedic](#) on Mon, 27 Mar 2017 11:44:30 GMT
[View Forum Message](#) <> [Reply to Message](#)

Hallo Hs 41279 ja, absolut.

Es gibt immer Bilder, die vom Patienten kommen, oder andere, die wir in der Klinik machen können, wenn ein Patient uns besucht. Der Unterschied in den Lichtverhältnissen liegt daran, daß wir manchmal in Dortmund und manchmal in D Dorf fotografieren, wo die Umstände etwas anders sind. Alle Bilder mit blauem Hintergrund sind von uns.

Ich selbst gehöre jetzt auch nicht zu den Top Fotografen, lerne aber.

Beste Grüße JW

Subject: Aw: 4000 FUE Grafts von Hairmedic
Posted by [hs41279](#) on Mon, 27 Mar 2017 11:52:41 GMT
[View Forum Message](#) <> [Reply to Message](#)

Sie haben in meinem angeführten Thread wörtlich gesagt, dass sie keinen Einfluss auf die Qualität haben. Und das stimmt ja nur bedingt. Ein Foto stammt vom Patienten und eines von Ihnen (persönlich?).

Bei Fotos, wie bei obigen Patienten kann man eigentlich nur erkennen, dass er deutlich mehr Haare vorne hat und ne nette Frise. Wie es im Detail aussieht, weiß man nicht. Daher wären Fotos der Haarlinie aussagekräftig, um sich ein entgeltliches Urteil bilden zu können.

Subject: Aw: 4000 FUE Grafts von Hairmedic
Posted by [Hairmedic](#) on Mon, 27 Mar 2017 12:08:08 GMT
[View Forum Message](#) <> [Reply to Message](#)

... nicht verwechseln; Das vorher Bild ist vor der Op in Dortmund gemacht mit etwas andern Lichtverhältnissen. Das nachher Bild ist von mir in Düsseldorf in den letzten Tagen. Ich habe noch mehr gemacht, die ich nicht einstellen konnte, weil sie verkleinert werden müssen.

Habe gerade ein Bild von meinem Patienten bekommen mit den 6000 Grafts von vorn, wo die Front gut zu erkennen ist. Stell ich heute abend ein.

Es kommen jetzt nach und nach immer mehr Bilder von Patienten, da ich zu den Meisten einen guten Kontakt behalten habe.

Subject: Aw: 4000 FUE Grafts von Hairmedic
Posted by [hs41279](#) on Mon, 27 Mar 2017 12:15:19 GMT
[View Forum Message](#) <> [Reply to Message](#)

Hairmedic schrieb am Mon, 27 March 2017 14:08... nicht verwechseln; Das vorher Bild ist vor der Op in Dortmund gemacht mit etwas andern Lichtverhältnissen. Das nachher Bild ist von mir in Düsseldorf in den letzten Tagen. Ich habe noch mehr gemacht, die ich nicht einstellen konnte,

weil sie verkleinert werden müssen.

Habe gerade ein Bild von meinem Patienten bekommen mit den 6000 Grafts von vorn, wo die Front gut zu erkennen ist. Stell ich heute abend ein.

Es kommen jetzt nach und nach immer mehr Bilder von Patienten, da ich zu den Meisten einen guten Kontakt behalten habe.

Ich habe nie vom Vorher Bild geredet! Aber das Nachher Bild dieses Patienten (https://www.alopezie.de/foren/transplant/index.php/mv/msg/10753/124063/#msg_124063) wurde ja von ihnen gemacht so wie das Nachher Bild (mit blauen Hintergrund) vom anderen Patienten (https://www.alopezie.de/foren/transplant/index.php/mv/msg/10737/123858/#msg_123858).

Bei beiden Bilder kann ich die Haarlinie nicht erkennen. Das ist mein Punkt! Ich habe nix verwechselt

Subject: Aw: 4000 FUE Grafts von Hairmedic
Posted by [Hairmedic](#) on Mon, 27 Mar 2017 12:23:43 GMT
[View Forum Message](#) <> [Reply to Message](#)

warum können Sie bei dem zweiten Patienten keine Haarlinie erkennen. Er hat sich doch ganz gut fotografiert. Das andere Bild ist doch ein sechsmonats Ergebnis und kaum noch relevant. Beste Grüße JW.

Subject: Aw: 4000 FUE Grafts von Hairmedic
Posted by [hs41279](#) on Mon, 27 Mar 2017 13:02:07 GMT
[View Forum Message](#) <> [Reply to Message](#)

Hairmedic schrieb am Mon, 27 March 2017 14:23 warum können Sie bei dem zweiten Patienten keine Haarlinie erkennen?

Weil die Auflösung nicht ganz reicht. Von der Distanz sieht es ganz gut aus. Aber ein Detailfoto wäre noch besser.

Bei obigen Patienten z.B. sieht man aber genau gar nix von der Haarlinie.

Meine Kritik bzw. mein Vorschlag richtet sich eindeutig auf IHRE Nachher Fotos und nicht die der Patienten. Ihre Fotos haben immer den gleichen Blickwinkel (frontal, leicht von oben, Haarlinie durch Frisur verdeckt). Ja, ich weiß, ich wiederhole mich. Aber sie machen ja Nachher Fotos von den Patienten. Warum nur solche?

Subject: Aw: 4000 FUE Grafts von Hairmedic

Posted by [Peter1986](#) on Wed, 05 Apr 2017 14:34:25 GMT

[View Forum Message](#) <> [Reply to Message](#)

Die Haarlinie mit hintergezogenen Haaren würde mich auch interessieren.
