

---

Subject: Ergebnis nach 6 Monaten

Posted by [hanskopf](#) on Mon, 04 Dec 2017 13:55:43 GMT

[View Forum Message](#) <> [Reply to Message](#)

---

Anlässlich meines 6. Monats nach der HT wollte ich mal einen neuen Thread öffnen und meinen Status zeigen.

Meinen ursprünglichen Beitrag zur OP und einem wöchentlichen Status findet ihr hier:  
[https://www.alopezie.de/foren/transplant/index.php/m/125906/#msg\\_125906](https://www.alopezie.de/foren/transplant/index.php/m/125906/#msg_125906)

Von vorne bin ich zufrieden und im Tonsur-Bereich hatte ich mir mehr erhofft...

Zuerst die Ansicht von vorne.

### File Attachments

---

1) [Vorne.jpg](#), downloaded 626 times

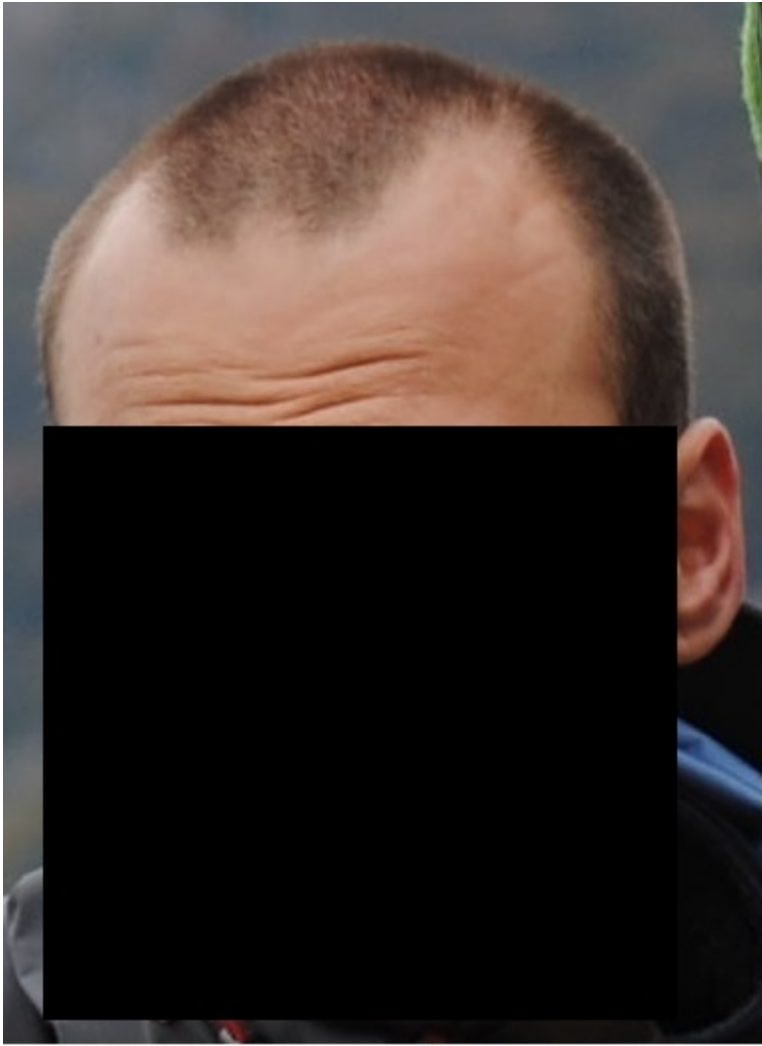

Subject: Aw: Ergebnis nach 6 Monaten  
Posted by [hanskopf](#) on Mon, 04 Dec 2017 13:57:32 GMT  
[View Forum Message](#) <> [Reply to Message](#)

---

Hier die Ansicht von oben.

### File Attachments

---

1) [Oben.jpg](#), downloaded 545 times

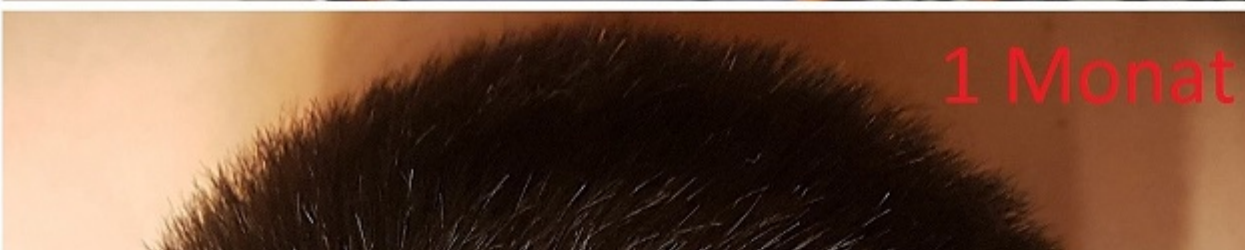

Subject: Aw: Ergebnis nach 6 Monaten  
Posted by [hanskopf](#) on Mon, 04 Dec 2017 13:58:33 GMT  
[View Forum Message](#) <> [Reply to Message](#)

---

Und hier die Geheimratsecken.

### File Attachments

---

1) [GHE.jpg](#), downloaded 473 times



Subject: Aw: Ergebnis nach 6 Monaten  
Posted by [hanskopf](#) on Tue, 05 Dec 2017 05:14:11 GMT  
[View Forum Message](#) <> [Reply to Message](#)

---

50 Aufrufe aber 0 Meinungen?

---

Subject: Aw: Ergebnis nach 6 Monaten  
Posted by [greg2017](#) on Tue, 05 Dec 2017 07:27:12 GMT  
[View Forum Message](#) <> [Reply to Message](#)

---

Hallo Hanskopf,

ersteinmal vielen Dank für Deinen Bericht. Ich finde es ist eine deutliche Verbesserung zu vorher und du kannst zufrieden sein. Es wird wieder Diskussionen geben bzgl des Anbieters. Bzgl. der GHE warte ersteinmal ab, nachverdichten kannst Du immer noch. Grüße, Greg

---

Subject: Aw: Ergebnis nach 6 Monaten  
Posted by [Grafty](#) on Tue, 05 Dec 2017 09:39:30 GMT  
[View Forum Message](#) <> [Reply to Message](#)

---

Hi, erstmal Danke für die ausführliche Dokumentation. Bei Deinem Ausfallmuster ist das unheimlich schwer zu beurteilen. Die Mitte scheint ja vorher noch sehr dicht gewesen zu sein, die Seiten auch, da ist ein "Auffüllen" dazwischen natürlich immer ein Spiel mit der jetzigen vs zu erwartende Dichte. Was haben die Ärzte denn dazu gesagt? Standard ist das ja nicht. Auf jeden Fall natürlich jetzt schon eine deutliche Verbesserung, die sicher bis Monat 12 nochmal einen Schub kriegt. Tonsur soll ja langsam wachsen. Ich drücke Dir die Daumen, daß weiterhin alles gut läuft.

---