

Hallo zusammen,

vorab danke für alle die mir Hilfestellung bzw. Ihre Meinung geben.

* Alter: 30

* Aktueller Haarstatus nach der Hamilton-Norwood-Skala: schätzungsweise NW 3, wenn eher schlechter

* Geplantes Budget: bis 10.000 EUR aktuell

* Haarstatus in der Familie (Eltern/Großeltern):

1. Vater Alter 67 Jahre seit Jahren bei NW 4a (hat aber komplett anderes Haar),

2. Großvater mütterlicherseits 85 Jahre NW 5a, ebenfalls seit Ewigkeiten der gleiche Status - hat eher mein Haar ist denke ich die Referenz

* Ausfallverlauf (schnell/langsam?): Dies ist schwer zu beurteilen, da ich leider immer sehr unregelmäßig behandelt habe. Ich würde den Verlauf eher als langsam bezeichnen und versuche den groben Verlauf einmal zu skizzieren, Fotos für die einzelnen Zeitpunkte bzw. zwischen den Zeitpunkten sind beigefügt:

04/2012: Erste Anfrage im HA-Forum, Behandlung gestartet mit Minox only (3on, 1off)

10/2012: Behandlung fortgesetzt mit Minox-Fin Gemisch (3on, 1off)

03/2013: Sehr guter Status mit Minox-Fin Gemisch

ca. 04-05/2013: Musste Minox-Fin Gemisch leider absetzen wg. Nebenwirkungen, ab da wieder nur Behandlung mit Minox (Ziel: 3on, 1off in Wirklichkeit aber sehr unregelmäßig und eher 2x pro Woche)

ca. 11/2014: Versuch mit Minox-RU Gemisch an den Status aus 03/2013 heranzukommen (3on, 1off), anfangs regelmäßige Behandlung dann ab nach ca. nem halben Jahr wieder sehr unregelmäßig und manchmal auch für 2-3 Monate komplett ausgesetzt.

10/2016: Beratungstermin HT, Entscheidung vorerst gegen Haartransplantation und weiterhin sehr unregelmäßige Behandlung (bis zwischenzeitlich monatsweise keine Behandlung) mit Minox-RU Gemisch

seit ca. Ende/2018: Keine Behandlung mehr bis aktuell. Ausdünnung ist jetzt aktuell schon stark zu sehen mit nassen Haaren finde ich, ohne Behandlung könnte der Verlauf somit vielleicht doch etwas schneller sein.

* Stehen bereits bestimmte Haarchirurgen/Kliniken in der engeren Auswahl?: Ich bin völlig offen, hatte wie oben beschrieben in 10/2016 aber einen Live-Beratungstermin bei HLC und war sehr zufrieden mit der Beratung bzw. hatte ein gutes Gefühl

* Ggf. vorangegangene Haartransplantationen (Jahr? Haarchirurg?): Nein keine

* Bevorzugte Behandlungsmethode (FUE/FUT?): FUE um möglichst viel aus dem Donorbereich rauszuholen. Barthaare zum auffüllen sind nicht immens vorhanden.

*Sonstiges: Die eingezeichnete Haarlinie auf den Fotos aus 10/2016 von der Beratung bitte erstmal nicht weiter beachten. Ist die Frage ob die überhaupt noch sinnvoll bzw. eher machbar ist.

Gruß

File Attachments

1) [April 2012_Front.jpg](#), downloaded 583 times



2) [April 2012_GRE links.jpg](#), downloaded 502 times



3) [April 2012_GRE rechts.jpg](#), downloaded 439 times



Subject: Aw: Schwieriger Fall, 30 Jahre, NW 3 bis schlechter

Posted by [Runup](#) on Sat, 30 May 2020 09:03:16 GMT

[View Forum Message](#) <> [Reply to Message](#)

.....

File Attachments

1) [März 2013 linkes Bild vs. Dezember 2014_Front.jpg](#) ,
downloaded 411 times

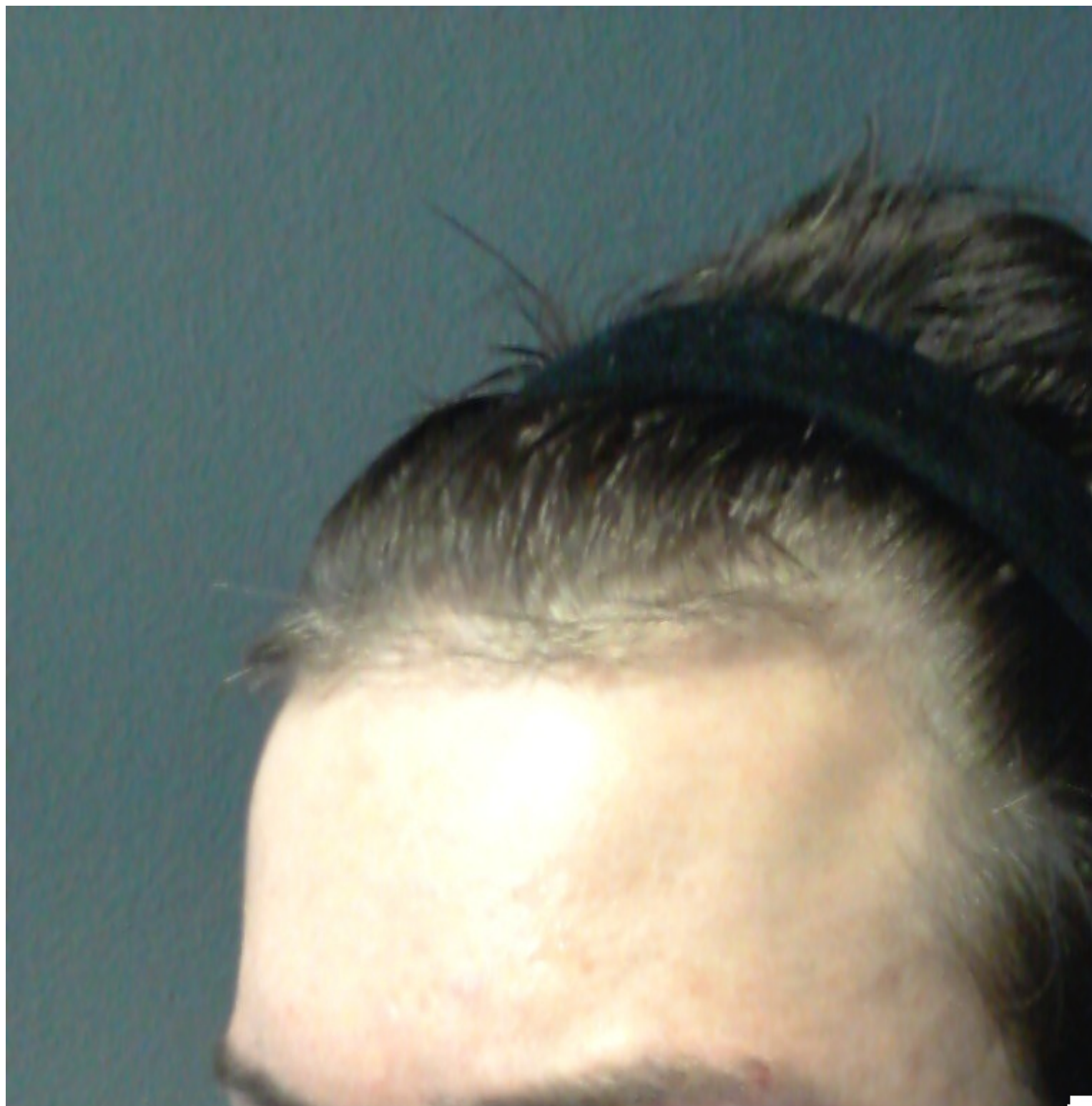

2) [März 2013_Front.jpg](#) , downloaded 400 times

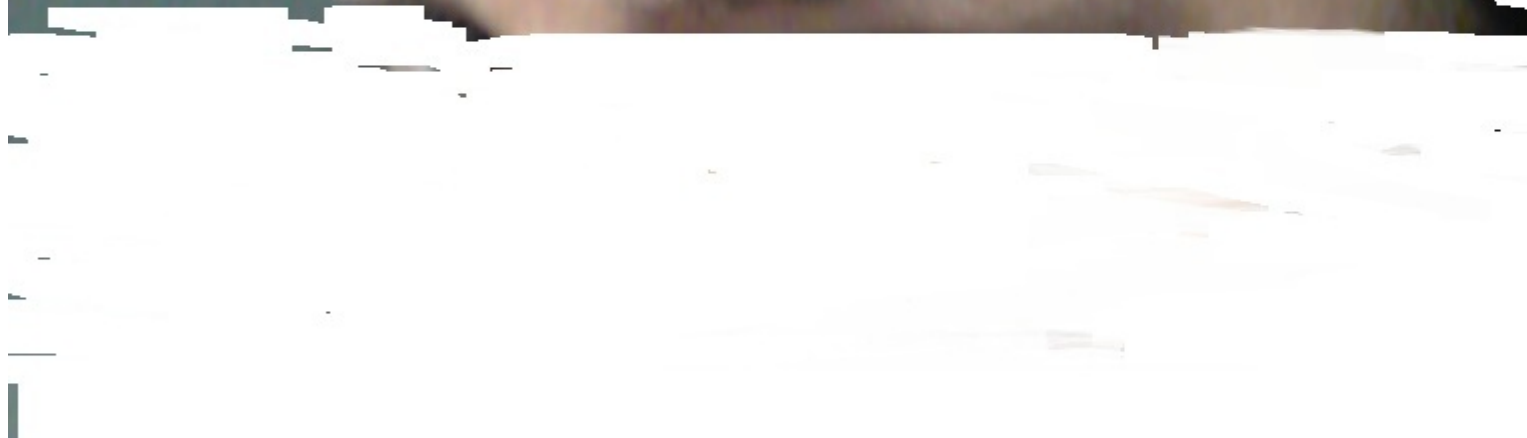
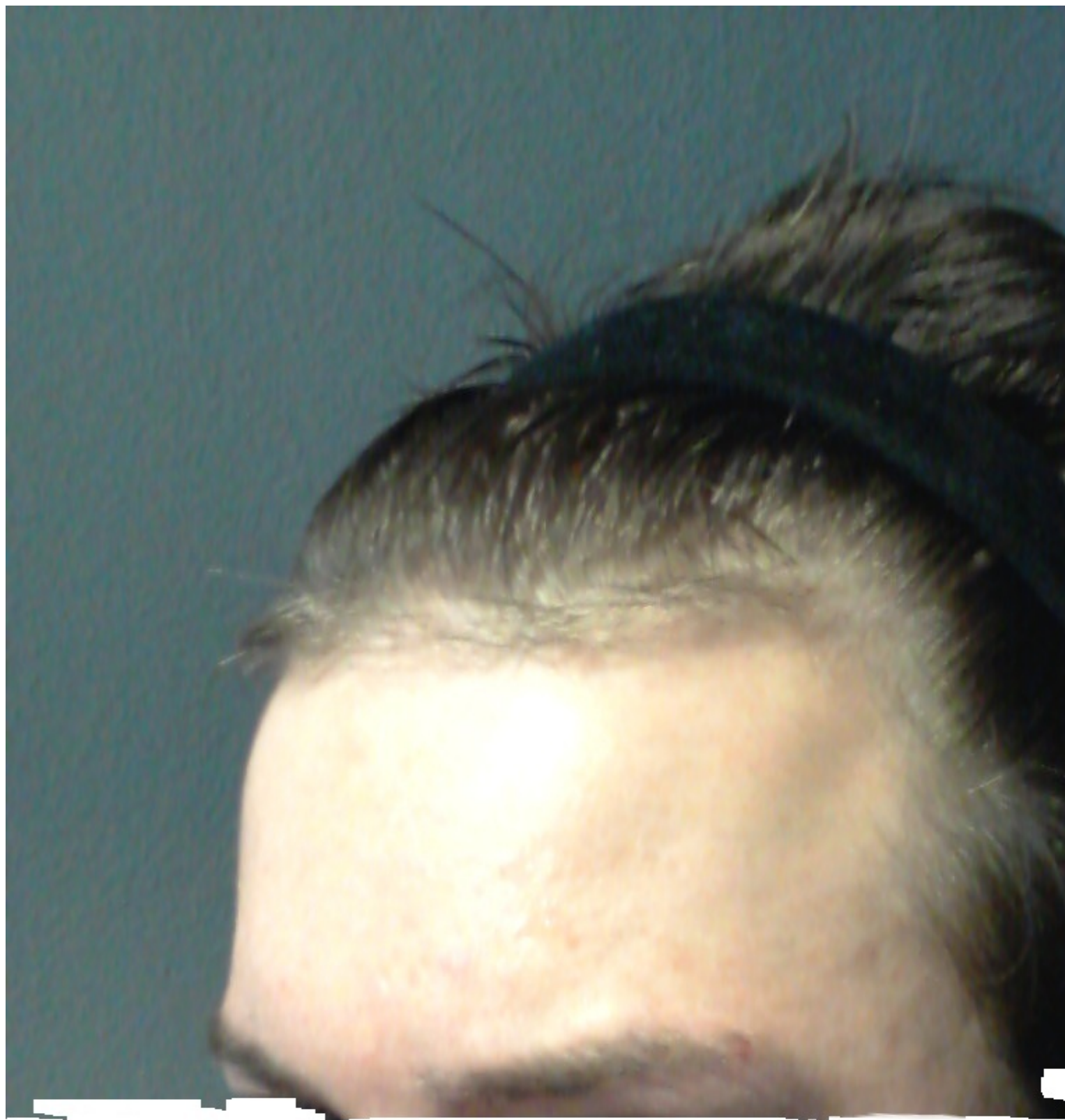

Subject: Aw: Schwieriger Fall, 30 Jahre, NW 3 bis schlechter
Posted by [Runup](#) on Sat, 30 May 2020 09:08:29 GMT
[View Forum Message](#) <> [Reply to Message](#)

.....

File Attachments

1) [Oktober 2016_Front\(2\).jpg](#), downloaded 420 times



Subject: Aw: Schwieriger Fall, 30 Jahre, NW 3 bis schlechter
Posted by [Runup](#) on Sat, 30 May 2020 09:09:23 GMT
[View Forum Message](#) <> [Reply to Message](#)

.....

File Attachments

1) [Oktober 2016_ Rechts-min.jpg](#), downloaded 369 times



2) [Oktober 2016_Links-min.jpg](#), downloaded 318 times



Subject: Aw: Schwieriger Fall, 30 Jahre, NW 3 bis schlechter
Posted by [Runup](#) on Sat, 30 May 2020 09:18:28 GMT
[View Forum Message](#) <> [Reply to Message](#)

.....

File Attachments

1) [Juni 2020_Links_jpeg.jpg](#), downloaded 361 times



2) [Juni 2020_Rechts_jpeg \(1\).jpg](#), downloaded 324 times



3) [Juni 2020_Front_jpeg.jpg](#), downloaded 409 times



Subject: Aw: Schwieriger Fall, 30 Jahre, NW 3 bis schlechter
Posted by [Gasthörer](#) on Sat, 30 May 2020 11:01:31 GMT
[View Forum Message](#) <> [Reply to Message](#)

Runup schrieb am Sa, 30 Mai 2020 11:02

* Bevorzugte Behandlungsmethode (FUE/FUT?): FUE um möglichst viel aus dem Donorbereich rauszuholen. Barthaare zum auffüllen sind nicht immens vorhanden.

In dieser Aussage steckt ein fundamentaler Denkfehler. FUT (zuerst und dann FUE) wäre die Methode der Wahl, wenn du möglichst viel aus deinem Donor rausholen willst.

HLC ist schonmal kein schlechter Startpunkt, um eine präzisere Empfehlung zu geben
bräuchte man Donor Fotos (auch Fotos vom Bart und bessere Bilder vom Oberkopf um zu sehen wie dort der Status ist).

Die Selbsteinschätzung ist gut! Ich empfehle 1-2 Kliniken in der Umgebung (die üblichen in Belgien und der Schweiz) zu besuchen und sich F2F beraten zu lassen.