

---

Subject: FUE 2300 Grafts (BILDER 2 Tage nach der OP) Neue Haarlinie + GHE (21+22.11.12)

Posted by [chicoARMANI](#) on Wed, 21 Dec 2011 16:48:15 GMT

[View Forum Message](#) <> [Reply to Message](#)

---

Und was meint ihr?

Hätte ich die Linie vielleicht noch ein bisschen runter setzen sollen?

Bin noch am überlegen ob ich in Zukunft die Haarlinie etwas runter setzen lassen soll aber falls ja, dann wird es wieder Dr.Özgür und sein Team sein.

---

### File Attachments

1) [PreOP-1.JPG](#), downloaded 1445 times

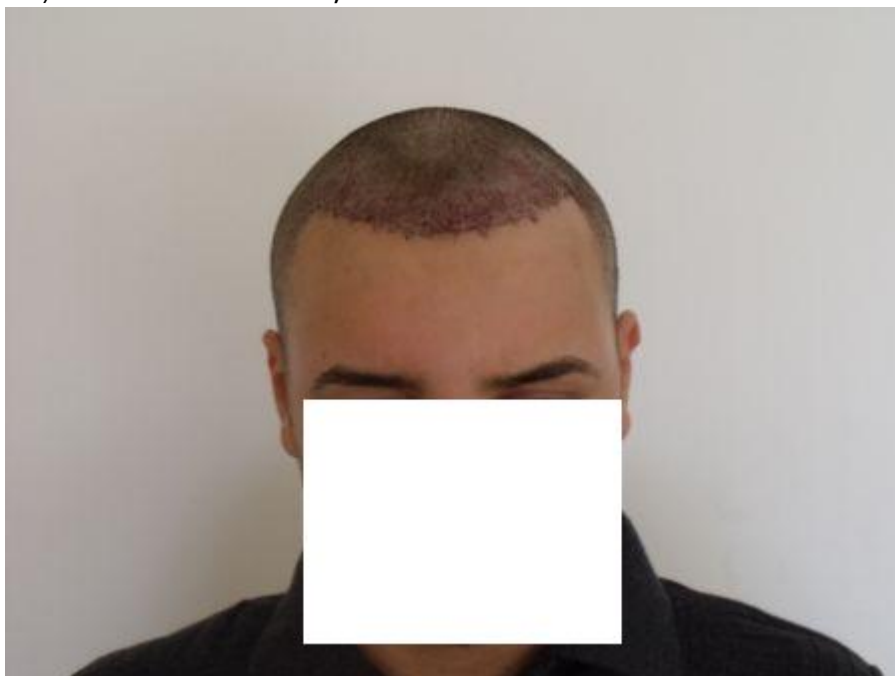

2) [PreOP-2.JPG](#), downloaded 947 times



3) [PreOp-3.JPG](#), downloaded 735 times



4) [PreOp-4.JPG](#), downloaded 738 times



5) [PreOP-5.JPG](#), downloaded 833 times



---

Subject: Aw: FUE 2300 Grafts (BILDER 2 Tage nach der OP) Neue Haarlinie + GHE (21+22.11.12)

Posted by [Tsquared](#). on Wed, 21 Dec 2011 17:54:38 GMT

[View Forum Message](#) <> [Reply to Message](#)

---

Nein, am Ende verschendest du zuviele Grafts vorne. Ich persönlich finde auch, je tiefer die Linie umso besser, aber man muss wirklich an später denken.

BTW sieht gut aus

---

---

Subject: Aw: FUE 2300 Grafts (BILDER 2 Tage nach der OP) Neue Haarlinie + GHE (21+22.11.12)

Posted by [Desmond](#) on Wed, 21 Dec 2011 18:04:44 GMT

[View Forum Message](#) <> [Reply to Message](#)

---

So wie es ist finde ich es sehr gut. Hinterher betrachtet bereue ich es meine Haarlinie nicht 1cm nach hinten gesetzt zu haben um grafts zu sparen.

---

---

Subject: Aw: FUE 2300 Grafts (BILDER 2 Tage nach der OP) Neue Haarlinie + GHE (21+22.11.12)

Posted by [Jazz](#) on Thu, 22 Dec 2011 09:47:15 GMT

[View Forum Message](#) <> [Reply to Message](#)

---

Die Haarlinie sieht gut aus, genau der richtige Abstand zu den Augenbrauen.

Auch die Zackenform der Haarlinie ist recht gut geworden und vermittelt ein natürliches Bild.

Happy growing

---

---

Subject: Aw: FUE 2300 Grafts (BILDER 2 Tage nach der OP) Neue Haarlinie + GHE (21+22.11.12)

Posted by [chicoARMANI](#) on Thu, 22 Dec 2011 10:04:31 GMT

[View Forum Message](#) <> [Reply to Message](#)

---

Tsquared. schrieb am Wed, 21 December 2011 18:54Nein, am Ende verschendest du zuviele Grafts vorne. Ich persönlich finde auch, je tiefer die Linie umso besser, aber man muss wirklich an später denken.

BTW sieht gut aus

Bin nicht so lange dabei deshalb sorry, aber was bedeutet BTW?

---

---

Subject: Aw: FUE 2300 Grafts (BILDER 2 Tage nach der OP) Neue Haarlinie + GHE (21+22.11.12)

Posted by [chicoARMANI](#) on Thu, 22 Dec 2011 10:07:19 GMT

---

[View Forum Message](#) <> [Reply to Message](#)

---

Danke für die Kommentare Leute, werde die Tage einige 1 Monat PostOP Fotos reinstellen.

---

---

Subject: Aw: FUE 2300 Grafts (BILDER 2 Tage nach der OP) Neue Haarlinie + GHE (21+22.11.12)

Posted by [Jazz](#) on Thu, 22 Dec 2011 10:38:40 GMT

[View Forum Message](#) <> [Reply to Message](#)

---

chicoARMANI schrieb am Thu, 22 December 2011 11:04

Bin nicht so lange dabei deshalb sorry, aber was bedeutet BTW?

by the way = übrigens = apropos

---

---

Subject: Aw: FUE 2300 Grafts (BILDER 2 Tage nach der OP) Neue Haarlinie + GHE (21+22.11.12)

Posted by [chicoARMANI](#) on Wed, 28 Dec 2011 09:57:20 GMT

[View Forum Message](#) <> [Reply to Message](#)

---

Meine linke GHE ist jetzt fast komplett ausgefallen, rechts ist noch alles da, ist das normal?

Rechts GHE, wurde am ersten Tag transplantiert.

Links GHE, wurde am zweiten Tag transplantiert

---

---

Subject: Aw: FUE 2300 Grafts (BILDER 2 Tage nach der OP) Neue Haarlinie + GHE (21+22.11.12)

Posted by [chicoARMANI](#) on Fri, 27 Jan 2012 10:03:16 GMT

[View Forum Message](#) <> [Reply to Message](#)

---

Hier nun meine Fotos, habe Sie eben gemacht.

Links ist immer noch schlechter als rechts, schon seit der OP, wird sich das legen?

Habe immer noch starke Rötungen, hab deswegen 100%iges Aloe Vera Spray gekauft aber da ist SD Alkohol drinne, ist das ein Problem? (Marke: Pro Natures)

---

### File Attachments

1) [Dok1.pdf](#), downloaded 623 times

---

---

Subject: Aw: FUE 2300 Grafts (BILDER 2 Tage nach der OP) Neue Haarlinie +

GHE (21+22.11.12)

Posted by [Tsquared](#) on Fri, 27 Jan 2012 10:30:06 GMT

[View Forum Message](#) <> [Reply to Message](#)

---

chicoARMANI schrieb am Fri, 27 January 2012 11:03: Hier nun meine Fotos, habe Sie eben gemacht.

Links ist immer noch schlechter als rechts, schon seit der OP, wird sich das legen?

Habe immer noch starke Rötungen, hab deswegen 100%iges Aloe Vera Spray gekauft aber da ist SD Alkohol drinne, ist das ein Problem? (Marke: Pro Natures)

Sieht so aus als machst du gerade die schlimmste Zeit durch. Bin jetzt auch 6 Woche Post-OP und bei mir wirds auch immer weniger. Bin gespannt was sich ab Monat 3 bei dir tut.

---

---

Subject: Aw: FUE 2300 Grafts (BILDER 2 Tage nach der OP) Neue Haarlinie + GHE (21+22.11.12)

Posted by [Kerimas](#) on Sun, 19 Jul 2015 14:57:47 GMT

[View Forum Message](#) <> [Reply to Message](#)

---

Gibt es hier noch ein Update?

---