Subject: 24 männlich

Posted by [pierre](#) on Tue, 30 Dec 2014 19:43:56 GMT

[View Forum Message](#) <> [Reply to Message](#)

Hallo,

ich habe mich dazu entschlossen, eine HT zu machen und würde mich über etwas Feedback und ein paar Antworten freuen.

erst mal ein paar Eckdaten:

- 24, männlich
- Geheimratsecken
- NW 2-3 (Selbsteinschätzung)
- Vater NW 3V (meine Schätzung)
- Anbei Fotos von 2008, 2010, 2014
- engere Auswahl haupts. auf Basis von Threads in diesem Forum: Keser, Feriduni, Koray, Özgür
- Finasterid seit ca 1/2 Jahr, seit 1 Woche testweise abgesetzt
- erste Gespräche mit Assistent von Keser geführt
- ich will die OP innerhalb der nächsten 5 Monate durchführen

was mich interessiert:

- Unterschiede zwischen den Docs, ist einer eurer Meinung nach für meinen Fall besonders geeignet? warum?
- Einschätzungen, wie viele Grafts ich benötige um wie der auf Stand 2008/2010 zu sein
- Zeit, bis zu der eine aufmerksame Person Post-OP definitiv merkt, dass da was war (rote Punkte o.Ä.)
- bin mir unsicher, ob Finasterid tatsächlich wirkt. Wie stelle ich fest, ob es bei mir wirkt?
- Was muss ich in Bezug auf die langfristige Zukunft beachten (ggf. weiterer Ausfall etc)?
- Durchschnittliche Wartezeit für einen Termin
- was habe ich vergessen/ sollte ich sonst noch beachten?

Ich freue mich auf euren Input! Danke und Gruß
Pierre

PS: weitere Bilder folgen wegen der Beschränkung im nächsten Thread

File Attachments

1) [2008.jpg](#), downloaded 748 times

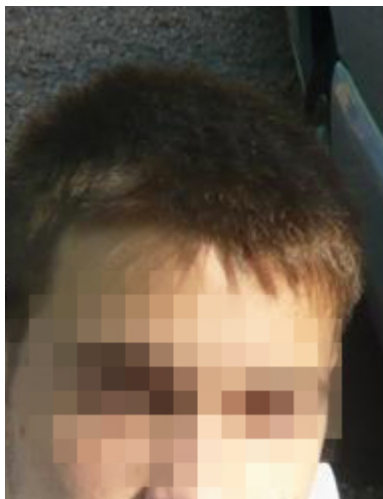

2) [2010.jpg](#), downloaded 684 times



3) [2014 vorne.jpg](#), downloaded 755 times

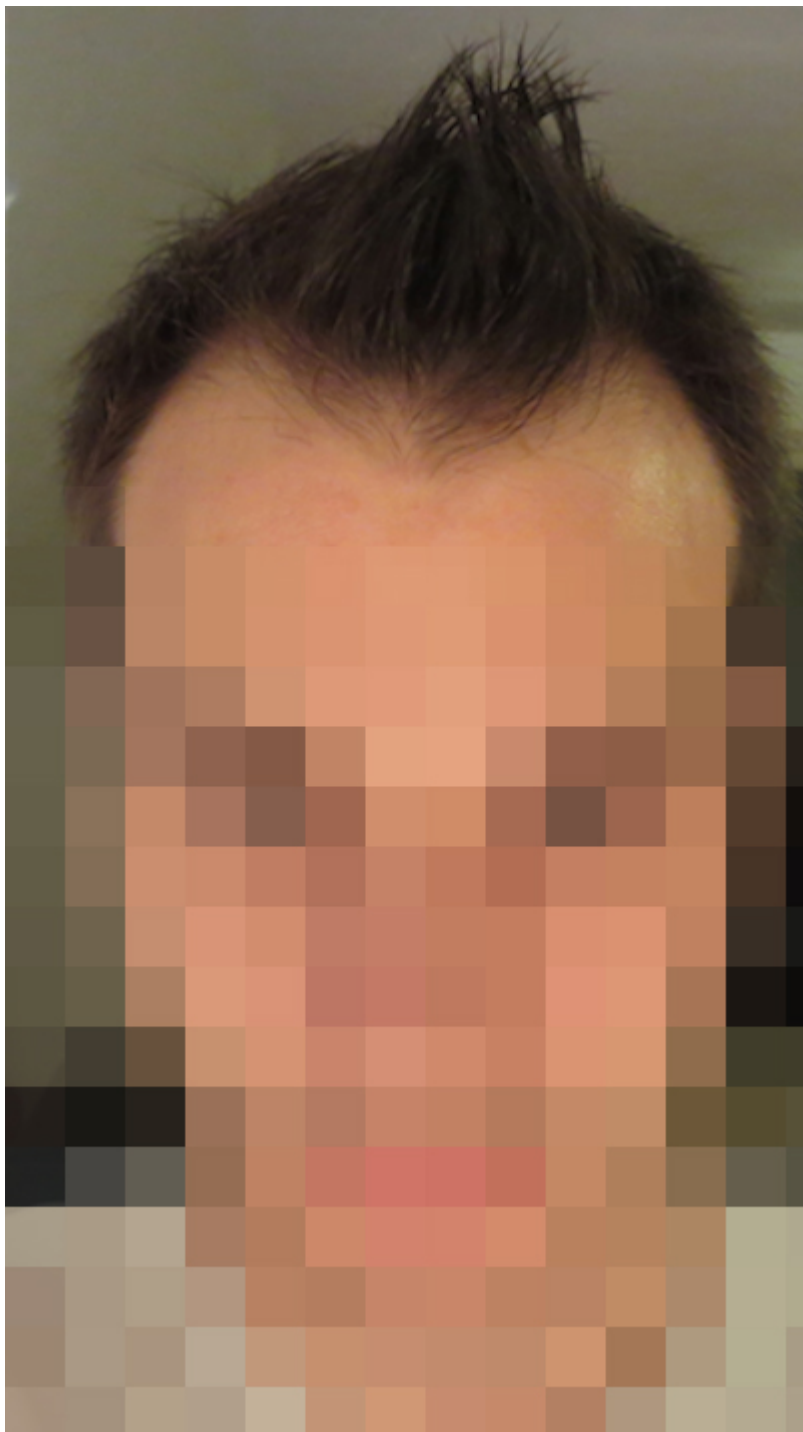

Subject: Aw: 24 männlich

Posted by [pierre](#) on Tue, 30 Dec 2014 19:44:56 GMT

[View Forum Message](#) <> [Reply to Message](#)

weitere Bilder

File Attachments

1) [2014 links.jpg](#), downloaded 555 times



2) [2014 rechts.jpg](#), downloaded 485 times



3) [2014 vorne oben.jpg](#), downloaded 610 times



Subject: Aw: 24 männlich
Posted by [pierre](#) on Tue, 30 Dec 2014 19:52:50 GMT
[View Forum Message](#) <> [Reply to Message](#)

gerade gemerkt, dass das eher in "HT allgemein" passt. Sorry.

Subject: Aw: 24 männlich
Posted by [Kerimas](#) on Tue, 30 Dec 2014 20:02:54 GMT
[View Forum Message](#) <> [Reply to Message](#)

Deinen Status würde ich in NW 3 einordnen. Die letzten Jahre ist dein Haarausfall merklich

vorangeschritten. Wie sich tendenziell dein Haarausfall weiter entwickeln wird, darüber kann man in deinen sehr jungen Jahren nur spekulieren. Wie schaut es bei deinen Großvätern aus?

Solltest du bei deinem jetzigen Stand eine HT in Erwägung ziehen, so würde ich die benötigte Graftzahl zur Auffüllung der GHE und dem Verdichten entlang an der Haarlinie auf 3000-3200 schätzen.

Gruß

Subject: Aw: 24 männlich
Posted by [pierre](#) on Fri, 02 Jan 2015 17:39:56 GMT
[View Forum Message](#) <> [Reply to Message](#)

mein Großvater väterlicherseits hatte mit 70 noch Haare, wenn auch sehr lichtetes Haar. Mütterlicherseits weiß ich es leider nicht. Hui, 3000 klingt ganz schön viel, ich hätte so ca 2000 gedacht

Bei meinem Vater ists Hinten stabil, vorne wie bei mir nur noch weiter fortgeschritten - macht das eine HT zum jetzigen Stand weniger sinnvoll? Jetzt mal angenommen Finasterid wirkt.

Gruß
Pierre

Subject: Aw: 24 männlich
Posted by [derwisch](#) on Fri, 02 Jan 2015 18:24:10 GMT
[View Forum Message](#) <> [Reply to Message](#)

Was für einen "Sinn" soll den bitte eine ht haben? Unsinn ja wohl eher!

Subject: Aw: 24 männlich
Posted by [Robo](#) on Fri, 02 Jan 2015 18:43:37 GMT
[View Forum Message](#) <> [Reply to Message](#)

Da Scheint ja jemand keine Donor Reserven zu haben!
