Subject: Geheimratsecken mit 24
Posted by Vandylism on Wed, 10 May 2017 00:33:11 GMT
View Forum Message <> Reply to Message

Hallo liebe Gemeinde habe dieses Forum durch Zufall gefunden und wollte mich einmal erkundigen was für möglichkeiten ich habe mich gegen die Geheimratsecken zu wehren.

Mein Selbstbewusstsein leidet schon sehr darunter auch meine langjährige Freundin sagte mir sie findet das "nicht so toll" und eine Haartransplantation ist mir schlichtweg zu teuer.

Vorab ich habe überhaupt keine Ahnung was es dort so für Mittel gibt habe mir heute erstmal Alpecin gekauft auch wenn ihr mich deshalb warscheinlich auslachen werdet will dem Haarausfall nun den Kampf ansagen bevor es zu spät ist Wenn es das nicht schon längst ist..... Ansonsten meine Restlichen Haare wachsen sehr schnell laut meiner Friseuse habe ich auch dicke Haare wie Drahtseile. Hilft mir aber leider nichts an der falschen Stelle

Hier ein paar Fotos und bitte habt Gnade

File Attachments
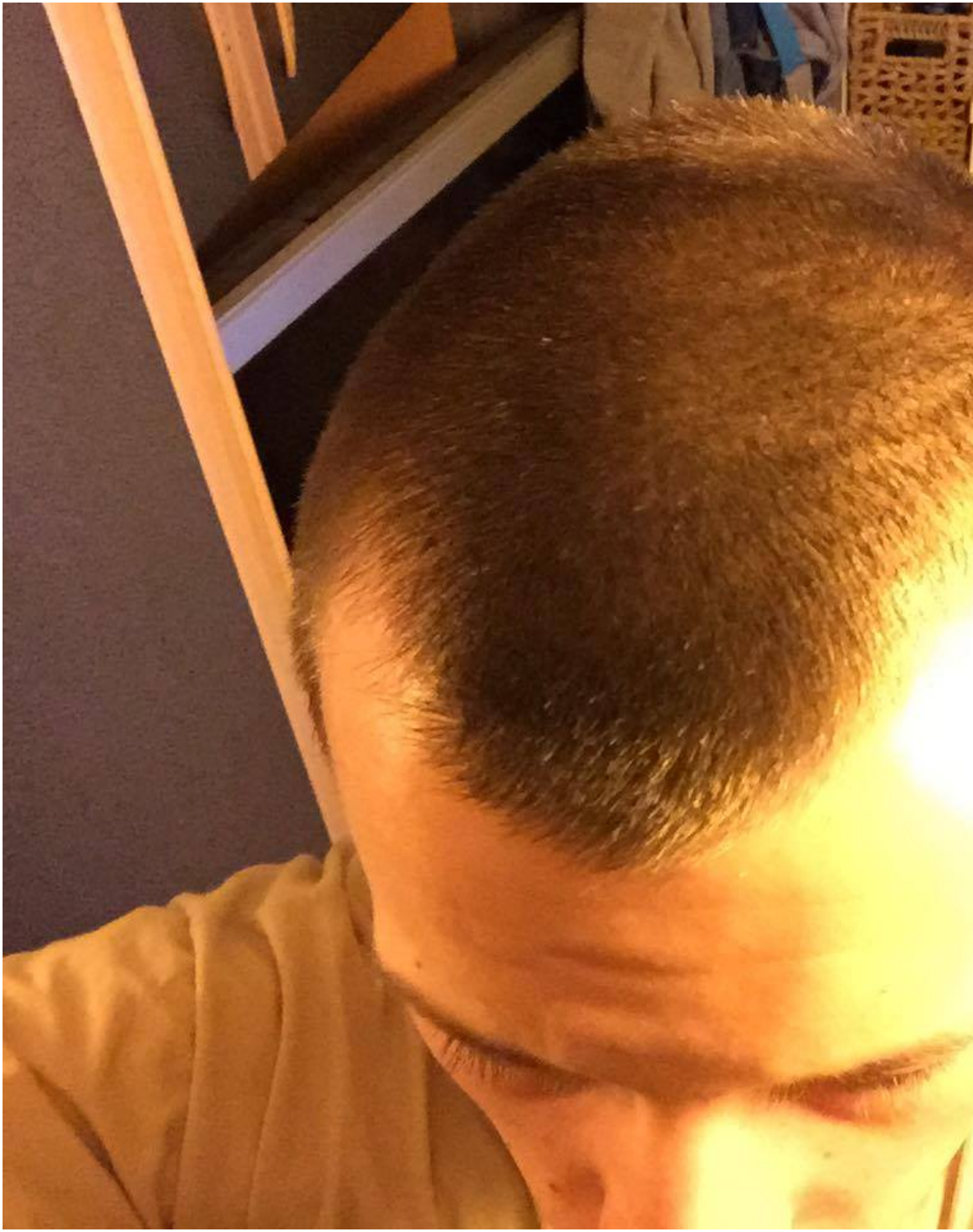
1) 18405578_1490912380980369_753556350_o.jpg, downloaded 1455 times