Subject: Starke Augenbrauenausfall.
Posted by Alex7000 on Thu, 22 Dec 2022 14:24:10 GMT
View Forum Message <> Reply to Message

Hallo, lieber Forum Mitglieder.
Ich bin verzweifelt, seit einem Jahr habe ich Augenfrauenausfall ziemlich starke. Trockene Harre, Schuppige haut, Haut ist Fettig und im Augenbrauen Bereich juckt. Schilddrüse ist ok. Beim Streifen habe gleich 3-4 Augenbrauen auf meine fingern. War bei mehreren Ärzten ohne Erfolg.
Also 1 Facharzt, 3 Monate Terzolin, jeden Tag. Schuppen weg Ausfall da. Laut Packungsbeilage Allergische Reaktion, Haut ist braun geworden, und Harre rot. Darauf hin Allergie Test. Allergisch auf Terzolin, danach kurze ernste Gespräch mit dem Artzt. Er meine er weiß nicht, woran es liegt, Überweisung zum anderen Facharzt.
2 Facharzt, schickt mich zurück, mit Worten" Gehen Sie zurück, dort wird Ihnen geholfen". Auch kurze ernste Gespräch, Verschreibung Biotin. Als ich ihm gesagt, dass ich schon seit einem Jahr nehme Biotin. Gespräch wurde sofort beendet. Mit Worten "Ich kann für Sie nichts mehr tun".
3 Facharzt, Bestrahlung mit Infrarotlampe. Nach Zehnte Sitzung neue Azubi hat mir Lampe auf der Stirn gerieben. Wurde von mir 5 Mahl hingewiesen, dass er es falsch macht. Er meinte, er weiß, was er macht. Nächste Tag Behandlung im Krankenhaus, Verbrennung 2 Grades. War am selben Tag im Praxis, seit dem bekomme keine Termine mehr.
Also jetzt war ich beim vierten Facharzt, er meinte, ich habe sehr starke Augenbrauen Ausfall. Aber das ist normal, dass man haare, verliert. Trockene Harare kommen von starken sonnen Bestrahlung. Darauf hin hat er mir Salbe gegen Pils verschrieben. Harre sind noch trockener geworden und fahle noch stärker aus. Hat jemand das gleiche Problem?

File Attachments
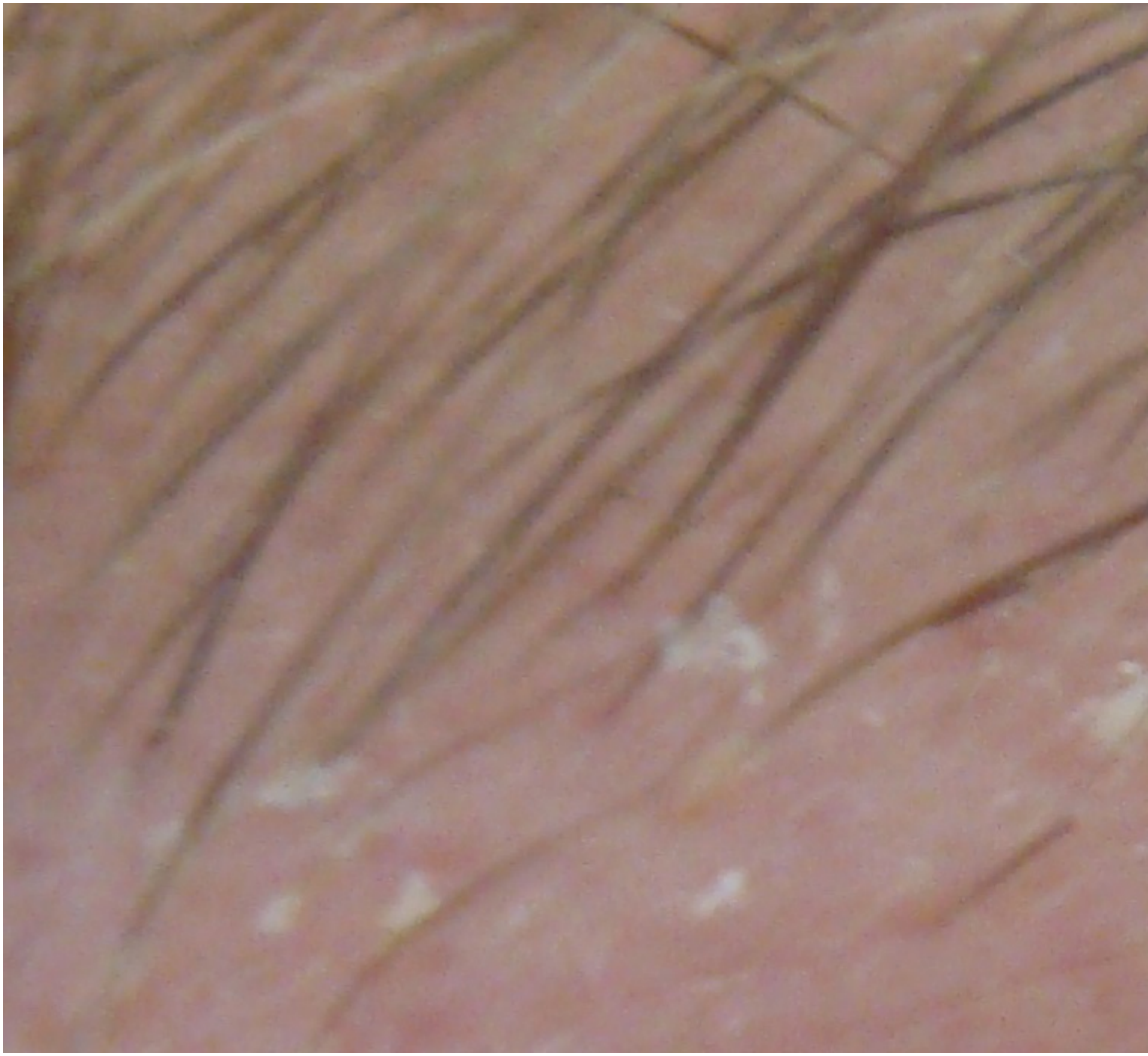
1) DSC03985.JPG, downloaded 178 times