

---

Subject: Haarstatus?

Posted by [Mane123](#) on Sun, 28 Sep 2008 12:24:35 GMT

[View Forum Message](#) <> [Reply to Message](#)

---

Hallo,

ich stell mal zwei Bilder von mir rein, wie würdet ihr die von meinem Haarstatus aus bewerten?

Danke!

---

#### File Attachments

1) [Bild1.jpg](#), downloaded 1092 times



2) [Bild2.jpg](#), downloaded 876 times



---

Subject: Re: Haarstatus?

Posted by [Cynic](#) on Sun, 28 Sep 2008 12:28:10 GMT

[View Forum Message](#) <> [Reply to Message](#)

---

GHE's kann man mE bei solchen Fotos schlecht beurteilen. Mach mal Bilder von deiner Front, mit nach hinten gezogenen (mit den Händen) Haaren.

Hast du in letzter Zeit verstärkten HA bemerkt oder warum die Frage?

---

---

Subject: Re: Haarstatus?

Posted by [Mane123](#) on Sun, 28 Sep 2008 12:54:54 GMT

[View Forum Message](#) <> [Reply to Message](#)

---

Hallo,

anbei neue Bilder.

Ja, ich hatte zwar schon immer leichte GHE, allerdings werden diese jetzt größer

---

#### File Attachments

1) [Bild3.jpg](#), downloaded 630 times

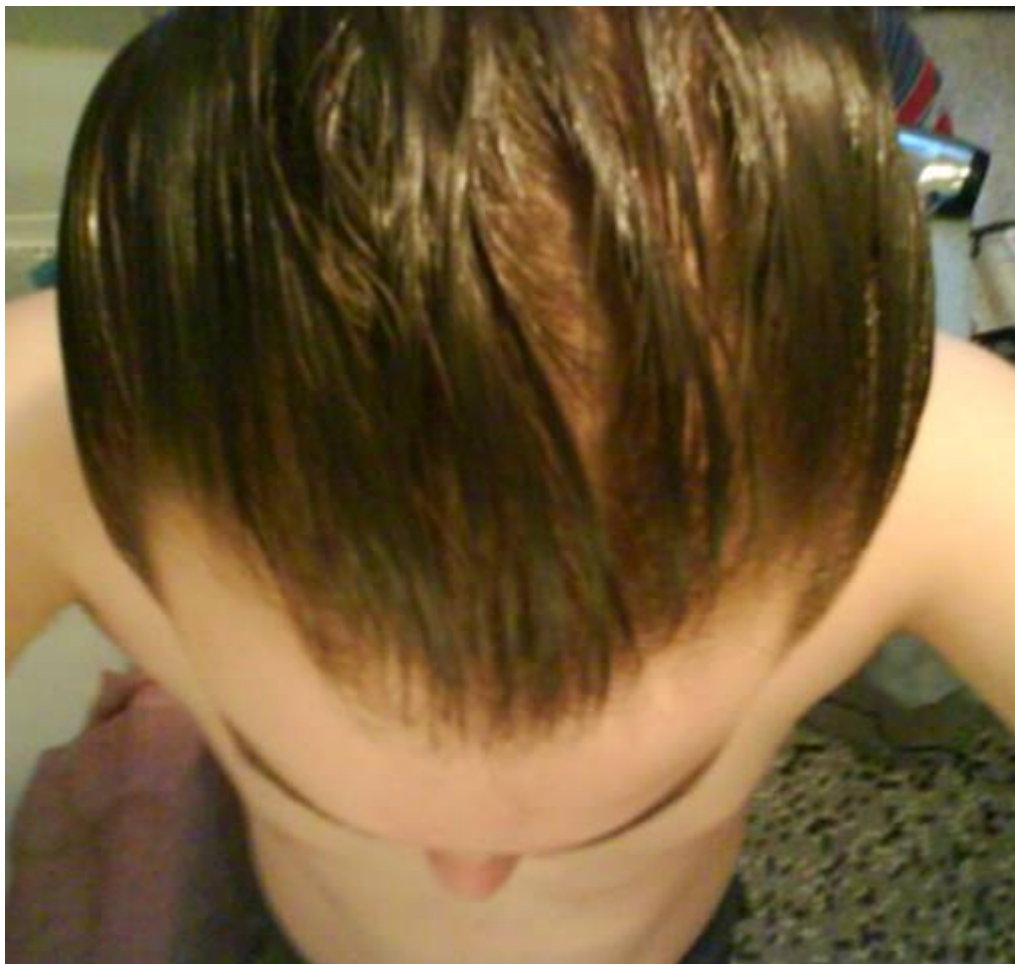

2) [Bild 4.jpg](#), downloaded 478 times



---

Subject: Re: Haarstatus?

Posted by [Cynic](#) on Sun, 28 Sep 2008 13:08:30 GMT

[View Forum Message](#) <> [Reply to Message](#)

Schätze dich auf NW1-2.

Was machst du im Moment gegen deinen Ausfall?  
Wie ist der HA aktuell?

---

---

Subject: Re: Haarstatus?  
Posted by [Mane123](#) on Sun, 28 Sep 2008 13:14:17 GMT  
[View Forum Message](#) <> [Reply to Message](#)

---

Meinst du das Hamilton Norwood Schema?  
Also die hohe Stirn hatte ich auch schon immer, mein Haaransatz ist im Verhältnis zu vor 2 Jahren um ca. 2 cm zurückgegangen. (aber nur in den Ecken)  
Wie lange werd ich meine Haare, so in diesem Status noch behalten können?

Ich nehme im Moment Minoxidil.

---

---

Subject: Re: Haarstatus?  
Posted by [Alibi](#) on Mon, 29 Sep 2008 11:48:07 GMT  
[View Forum Message](#) <> [Reply to Message](#)

---

Mane123 schrieb am Son, 28 September 2008 15:14  
Also die hohe Stirn hatte ich auch schon immer, mein Haaransatz ist im Verhältnis zu vor 2 Jahren um ca. 2 cm zurückgegangen. (aber nur in den Ecken)

bingo...nicht jeder hat von natur aus eine brad pitt harlinie...von daher sind bilder ohne ältere vergleichsbilder nicht unbedingt aussagekräftig. der eine mag da schon ansätze von GHE's erkennen, obwohl das schon immer so war...

Zitat:Wie lange werd ich meine Haare, so in diesem Status noch behalten können?

wir können nicht in deine gene hineinschauen

---

---

Subject: Re: Haarstatus?  
Posted by [Burli](#) on Thu, 02 Oct 2008 04:56:59 GMT  
[View Forum Message](#) <> [Reply to Message](#)

---

Was willst du denn??? Hast doch ne dichte Matte auf der Birne! Jeder hat von Geburt an ne andere Haarlinie.

---

---

Subject: Re: Haarstatus?

---

Posted by [Ka\\$h](#) on Thu, 02 Oct 2008 08:16:37 GMT

[View Forum Message](#) <> [Reply to Message](#)

---

Cynic schrieb am Son, 28 September 2008 15:08 Schätze dich auf NW1-2.

WAS?

NW 1-2... das ist wenn überhaupt ein knappes NW1!

---

---

Subject: Re: Haarstatus?

Posted by [Treblig](#) on Thu, 02 Oct 2008 08:28:31 GMT

[View Forum Message](#) <> [Reply to Message](#)

---

Wo hast du bitte Haarausfall??

Auch wenn du "anzeichen" haben solltest, kann das noch nicht so dramatisch sein...

Wie alt bist du?

---

---

Subject: Re: Haarstatus?

Posted by [Burli](#) on Fri, 03 Oct 2008 06:26:41 GMT

[View Forum Message](#) <> [Reply to Message](#)

---

Weiß hier manchmal echt nicht, ob manche nur Bestätigung suchen oder ein echtes Problem haben

---

---

Subject: Re: Haarstatus?

Posted by [Mane123](#) on Fri, 03 Oct 2008 07:03:37 GMT

[View Forum Message](#) <> [Reply to Message](#)

---

Wirklich?

Meint ihr, da ist noch nix?

Mir habens schon mehrer Leute gesagt, wie zum Beispiel der Doktor und der Friseur, dass ich vorne schon lichter werde.

Ich bin auch erst 20 Jahre alt.

---

---

Subject: Re: Haarstatus?

Posted by [daytrader](#) on Fri, 03 Oct 2008 11:49:36 GMT

[View Forum Message](#) <> [Reply to Message](#)

---

Und ich weiß jetzt, warum viele schreiben, dass die ganzen Sachen nicht helfen.....weil sie

---

garkeinen HA haben , da kann auch nichts besser werden, höchsten schlechter

---

---

Subject: Re: Haarstatus?

Posted by [Alibi](#) on Fri, 03 Oct 2008 19:05:03 GMT

[View Forum Message](#) <> [Reply to Message](#)

---

jo so ganz astrein sieht das nich aus...

lies dich im forum ein und entscheide dann wie du vorgehen willst

---

---

Subject: Re: Haarstatus?

Posted by [Mane123](#) on Fri, 03 Oct 2008 20:09:37 GMT

[View Forum Message](#) <> [Reply to Message](#)

---

Ja, ich nehm jetzt Minox.

Aber einige sagen, meine Haare sehen so in Ordnung aus.

Wie würdest du meinen Haarstatus beschreiben?

---

---

Subject: Re: Haarstatus?

Posted by [Grünkreuz](#) on Wed, 08 Oct 2008 12:47:12 GMT

[View Forum Message](#) <> [Reply to Message](#)

---

Hallo, täuschen die Bilder, oder ist die eine GHE etwas größer als die andere?

---

---

Subject: Re: Haarstatus?

Posted by [Mane123](#) on Thu, 09 Oct 2008 05:57:32 GMT

[View Forum Message](#) <> [Reply to Message](#)

---

Hallo,

das stimmt schon. Eine ist etwas größer als die andere.

Wisst ihr, woran das liegt?

---

---

Subject: Re: Haarstatus?

Posted by [Mane123](#) on Sat, 11 Oct 2008 18:01:57 GMT

[View Forum Message](#) <> [Reply to Message](#)

---

Hallo,

---

anbei noch mal ein Bild.

Was würdet ihr dazu sagen? Ist dort schon Haarausfall, oder eher ein Wirbel?

Viele Grüße

#### File Attachments

1) [Haare oben 1.jpg](#), downloaded 311 times

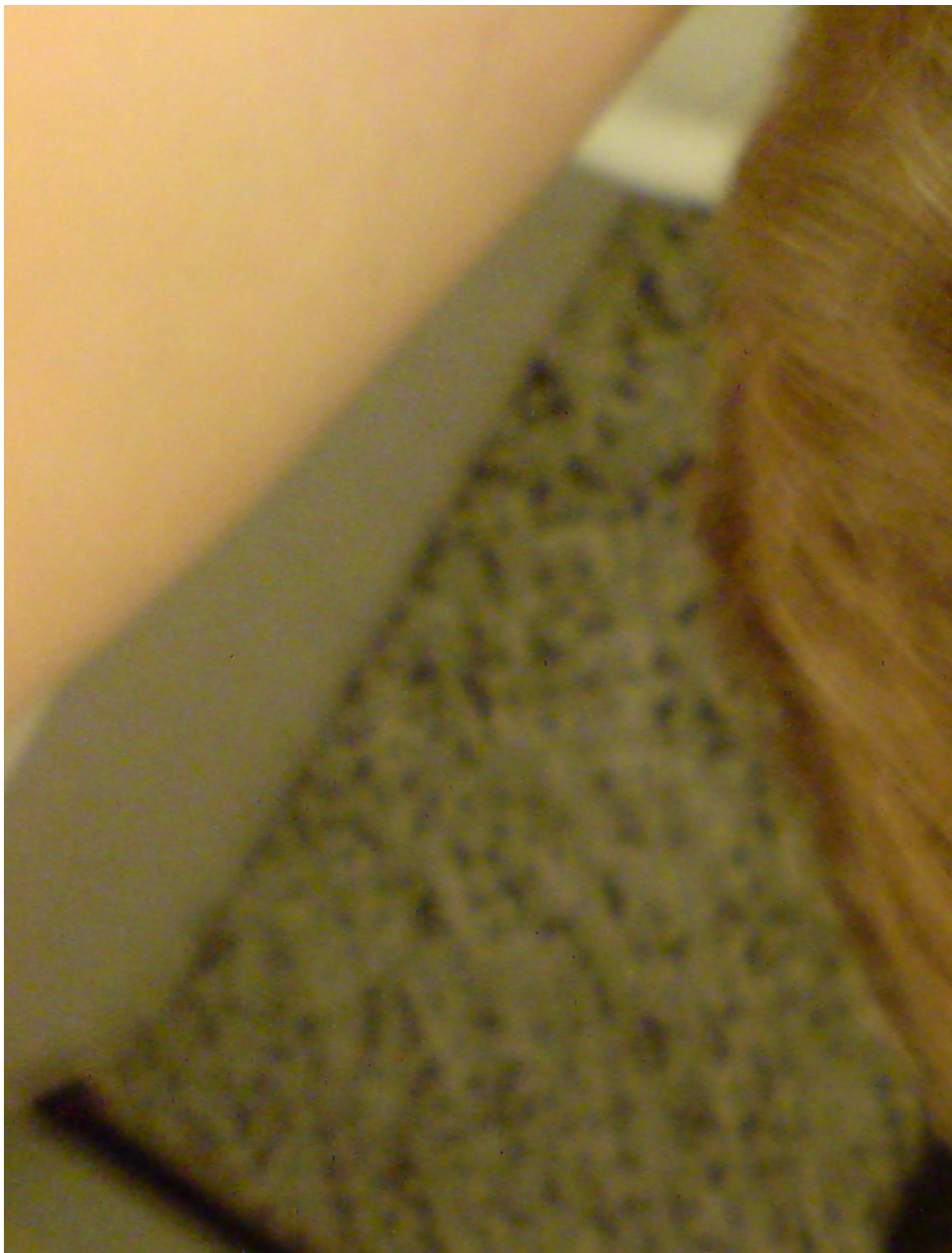

2) [Haare oben 2.jpg](#), downloaded 272 times



---

Subject: Re: Haarstatus?

Posted by [Grünkreuz](#) on Sat, 11 Oct 2008 22:22:00 GMT

[View Forum Message](#) <> [Reply to Message](#)

---

Naja, hinten siehst ja dicht aus. Der Wirbel ist normal.

---

Subject: Re: Haarstatus?

Posted by [Mane123](#) on Sun, 12 Oct 2008 00:01:31 GMT

[View Forum Message](#) <> [Reply to Message](#)

---

Dachte ich eigentlich auch immer, dass hinten nichts fehlt.

Aber als mich heute ein Kollege aufgezoogen hat: "Hey, du bekommst ja hinten schon einen Kranz, ha ha ha" war ich doch beunruhigt

---

---

Subject: Re: Haarstatus?

Posted by [Mane123](#) on Thu, 16 Oct 2008 05:21:22 GMT

[View Forum Message](#) <> [Reply to Message](#)

---

Hallo!

Ich hab jetzt mal ein Bild mit Gel gemacht. Meint ihr wirklich, dass das normal ist??

Gruß

---

#### File Attachments

1) [DSC02536.JPG](#), downloaded 299 times

---



Subject: Re: Haarstatus?

Posted by [Hammerhaar](#) on Thu, 16 Oct 2008 08:40:05 GMT

[View Forum Message](#) <> [Reply to Message](#)

---

Ich denke, es ist nicht mehr 100% dicht.  
Leichte Ausdünnung, auch vorne.

---

Subject: Re: Haarstatus?

Posted by [Mane123](#) on Thu, 16 Oct 2008 20:52:19 GMT

[View Forum Message](#) <> [Reply to Message](#)

---

Danke. Das Problem ist halt, dass es auf den Fotos ganz unterschiedlich dargestellt wird.  
Es gibt Fotos, da sieht man hinten absolut keinen Wirbel, dann gibt es Fotos, da sieht man einen leicht Wirbel, und dann gibt es Fotos, da sieht man die Kopfhaut stark durch.

---

Subject: Re: Haarstatus?

Posted by [Grünkreuz](#) on Sun, 19 Oct 2008 18:49:29 GMT

[View Forum Message](#) <> [Reply to Message](#)

---

Nimmst du Fin? Das ist für die Behandlung im hinteren Bereich die erste Wahl und hilft sehr gut. Bei den meisten kann dadurch die Ausdünnung im Wirbelbereich komplett gestoppt werden.

Des weiteren, wie siehts denn aus wenn du die Haare etwas kürzer hast. Z.B. nach einem Friseurbesuch?

---

Subject: Re: Haarstatus?

Posted by [Mane123](#) on Mon, 20 Oct 2008 14:20:29 GMT

[View Forum Message](#) <> [Reply to Message](#)

---

Also Fin nehme ich seit Januar diesen Jahres nicht mehr.  
Meint ihr, dass die Wirkung von Fin noch anhält, oder nach 9 Monaten schon vorbei ist?

Ich war heute mal beim Hautarzt. Ich habe ein Ekzem auf der Stirn, das auch meine vordere Haarpartie angreift, und dadurch auch einige Haare angegriffen werden. Mir fallen auch einige Augenbrauen aus.

Das im hinteren Kopfbereich ist wirklich nur ein Wirbel, es ist keine Vorbote einer Tonsur.

Viele Grüße

---

Subject: Re: Haarstatus?

Posted by [Grünkreuz](#) on Thu, 23 Oct 2008 21:08:45 GMT

[View Forum Message](#) <> [Reply to Message](#)

---

Also wenn ich das richtig verstanden habe hat sich der DHT-Anteil im Blut nach spätestens 4 Wochen ohne Fin erholt.

---

---

Subject: Re: Haarstatus?

Posted by [Mane123](#) on Fri, 24 Oct 2008 06:53:14 GMT

[View Forum Message](#) <> [Reply to Message](#)

---

Ja, das kann schon sein, wenn das überhaupt so lange dauert. Ich meinte eher, wie lange es dauert, bis der Haarstatus wieder so ist, wie vor Beginn der FIN Behandlung?

---