Subject: Sofortige Behandlung anfangen ?
Posted by [hilfe90](#) on Thu, 05 Apr 2012 17:48:42 GMT
[View Forum Message](#) <> [Reply to Message](#)

Hallo Forumuser, Leidgenossen,

das erste mal auf meinen Haarausfall bzw. GHE aufmerksam geworden bin ich erst letzten Sommer. Ich ließ es so laufen und kümmerte mich nicht weiter drum. Allerdings verschlechterte sich mein Status immer weiter.

Damals wurde bei mir Zöliakie festgestellt. Es könnte natürlich sein das sich dadurch der Haarausfall vermehrt hat.

Ich bin nun schon 22 Jahre alt.

Mein Vater hat nun NW 5a ca. mit 55 Jahren, mein Onkel väterlicherseits hat NW 7, trägt aber nun Glatze. Mein Großvater mütterlicherseits hatte kreisrunden Haarausfall und nun NW 6 mit 80 Jahren.

Mein Onkel mütterlicherseits hat bis jetzt keine Probleme mit 40 Jahren. Eventuell NW 2.

Ich würde mich freuen wenn ihr meinen Status anhand der Fotos mal bewerten könntet. Sollte ich mit FIN anfangen ? Und wie weit wird der Ausfall noch voranschreiten ?

Viele Grüße und Danke im voraus

Subject: Aw: Sofortige Behandlung anfangen ?
Posted by [hilfe90](#) on Thu, 05 Apr 2012 17:55:05 GMT
[View Forum Message](#) <> [Reply to Message](#)

File Attachments

1) [IMG_20120405_192210.jpg](#), downloaded 1091 times



Subject: Aw: Sofortige Behandlung anfangen ?
Posted by [hilfe90](#) on Thu, 05 Apr 2012 18:00:03 GMT
[View Forum Message](#) <> [Reply to Message](#)

File Attachments

1) [IMG_20120405_192218.jpg](#), downloaded 1080 times



Subject: Aw: Sofortige Behandlung anfangen ?

Posted by [hilfe90](#) on Thu, 05 Apr 2012 18:04:25 GMT

[View Forum Message](#) <> [Reply to Message](#)

File Attachments

1) [IMG_20120405_192158.jpg](#), downloaded 1079 times



Subject: Aw: Sofortige Behandlung anfangen ?

Posted by [Haar2O](#) on Thu, 05 Apr 2012 19:46:37 GMT

[View Forum Message](#) <> [Reply to Message](#)

Also bei deinem Alter und der erblichen Vorbelastung plus deinen Pics müsste man die Frage "Sofortige Behandlung anfangen?" ohne weiteres mit JA beantworten.
Fang am besten sofort mit Minox und Fin an.

Subject: Aw: Sofortige Behandlung anfangen ?

Posted by [hilfe90](#) on Fri, 22 Mar 2013 18:14:34 GMT

[View Forum Message](#) <> [Reply to Message](#)

Hi,

ich krame das Thema mal nochmal raus, weil ich mich schwer tue bei der Bewertung der Entwicklung meines Haarstatus.

Ich nehme jetzt seit ca. Anfang 2012 Minox jeden Abend (3on, 1off). Seit ca. 5 Monaten ein Fin-Minox gemisch topisch auch 3on, 1off.

Ich habe jetzt mal versucht Vergleichsbilder zu erstellen. Zuerst ein Bild aus November 2011, allerdings mit gelbten Haaren und von einer Fotografin geschossen.

Das zweite Bild habe ich heute gemacht im März 2013. Ich habe ständig Angst, dass sich mein Status verschlechtert bzw. die Haare an der Front ausdünnen.

Auf diesen Vergleichsbildern sieht es jetzt allerdings so aus als ob sich die Geheimratsecken etwas geschlossen hätten und an der Front neue Haare gewachsen wären (wenn auch nicht sehr dicht).

Was meint Ihr ? Gute Entwicklung und weitermachen mit dem Fin-Minox Gemisch ?

Danke im voraus.

Subject: Aw: Sofortige Behandlung anfangen ?

Posted by [hilfe90](#) on Fri, 22 Mar 2013 18:15:07 GMT

[View Forum Message](#) <> [Reply to Message](#)

File Attachments

1) [Anfang Nov 2011.png](#), downloaded 404 times



Subject: Aw: Sofortige Behandlung anfangen ?
Posted by [hilfe90](#) on Fri, 22 Mar 2013 18:15:45 GMT
[View Forum Message](#) <> [Reply to Message](#)

File Attachments

1) [Ende März 2013.jpg](#) , downloaded 458 times

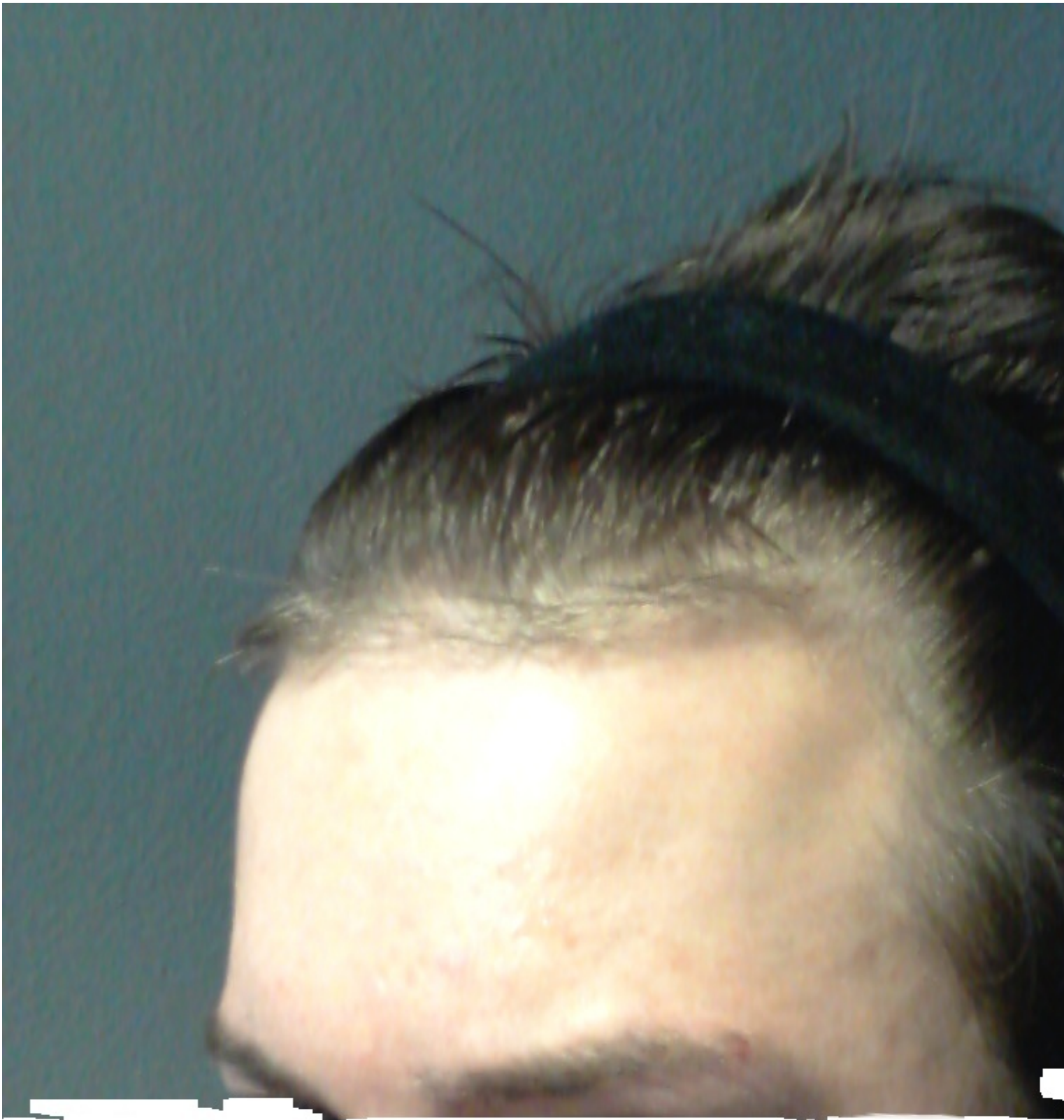

Subject: Aw: Sofortige Behandlung anfangen ?
Posted by [Foxi](#) on Fri, 22 Mar 2013 18:55:35 GMT
[View Forum Message](#) <> [Reply to Message](#)

wenn du Zöliakie hat ,dann ist Fin Oral nix für dich!
Fin macht noch mehr Darmprobleme, probier erstmal Minox

Subject: Aw: Sofortige Behandlung anfangen ?
Posted by [Tuna83](#) on Sat, 23 Mar 2013 13:20:48 GMT
[View Forum Message](#) <> [Reply to Message](#)

Schwer zu erkennen, aber eine Verschlechterung sehe ich nicht, Haarstatus ist auch noch ziemlich gut.

Wenn du das halten kannst ohne NW zu bekommen ist doch alles super.

Subject: Aw: Sofortige Behandlung anfangen ?
Posted by [hilfe90](#) on Thu, 02 Jan 2014 19:50:50 GMT
[View Forum Message](#) <> [Reply to Message](#)

Hi,

hier einmal ein kleines Update des Status an der Front. Hatte Fin/Minox topisch damals abgesetzt aufgrund der Nebenwirkungen. Habe bis November letzten Jahres nur Minox angewendet und nun die 1%-Progesteron Lotion seit November 2013.

(Gibt es eig. eine Studie die nachweist ob Fin topisch systematisch wirkt? Ich konnte leider nichts finden im Forum.)

Der Status an der Front hat sich schon verschlechtert, sehr ausgedünnt wie ich finde. Werde die Progesteron Lotion wohl noch bis Ende Februar/März anwenden und dann ein Fazit ziehen. Miniaturisierte Haare lassen sich in den Geheimratsecken erkennen, werde weiter beobachten ob es sich auch nicht um Rückbildungen handelt.

Finasterid möchte ich eig. topisch sowie oral nicht (mehr) nehmen.

Auf dem Vergleichsbild, ist links der Status von 03/2013 und rechts der aktuelle Status, hoffe man kann einen Vergleich anhand des Bildes ziehen.

File Attachments

1) [Vergleich 032013 - 012014.jpg](#), downloaded 319 times

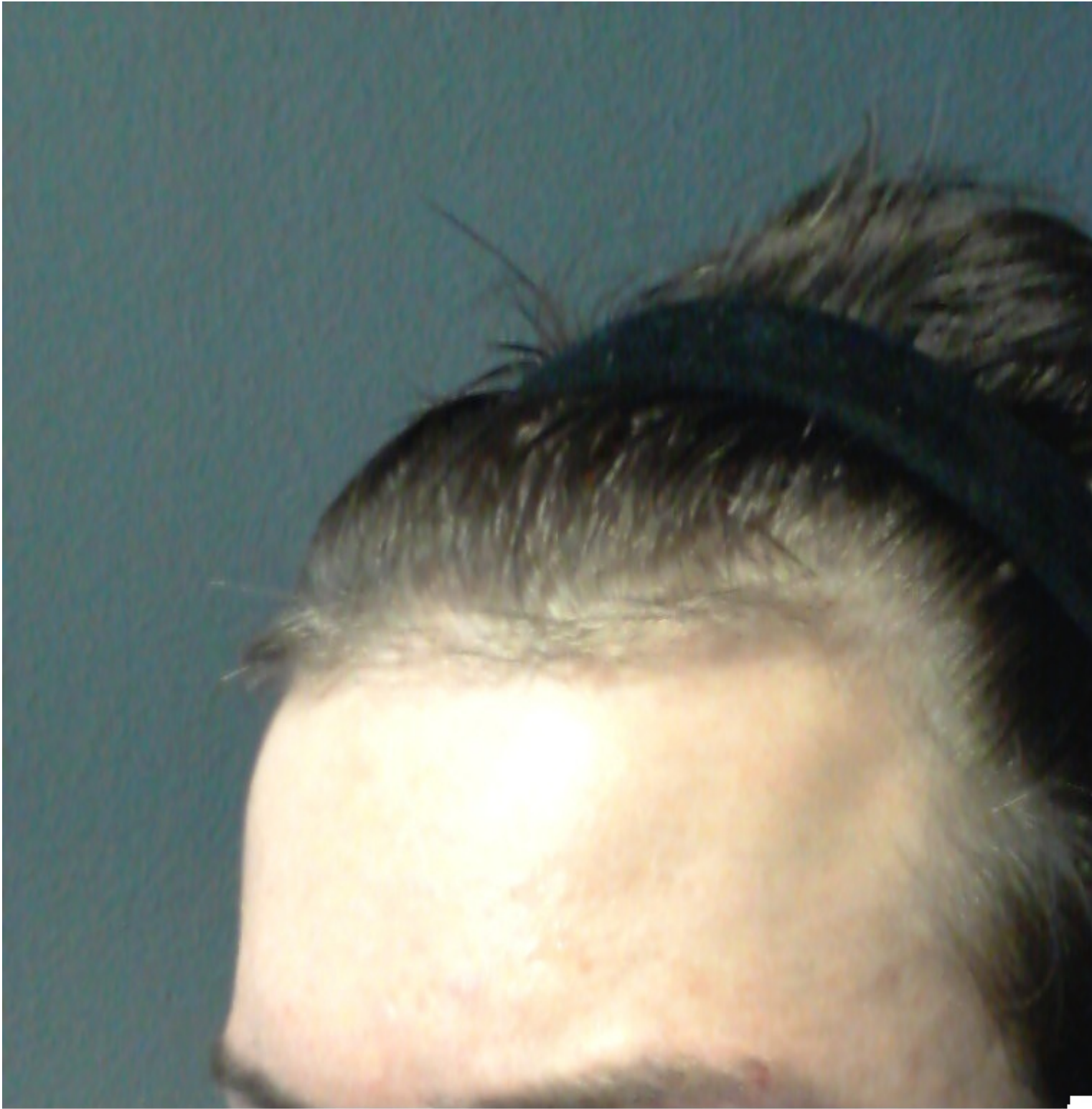

Subject: Aw: Sofortige Behandlung anfangen ?
Posted by [AFROLOCKE](#) on Thu, 02 Jan 2014 20:31:21 GMT
[View Forum Message](#) <> [Reply to Message](#)

Ihr seht keine Verschlechterung????????? Okkkkkk

Subject: Aw: Sofortige Behandlung anfangen ?
Posted by [hilfe90](#) on Thu, 02 Jan 2014 20:49:48 GMT
[View Forum Message](#) <> [Reply to Message](#)

AFROLOCKE schrieb am Thu, 02 January 2014 21:31Ihr seht keine Verschlechterung?????????
Okkkkkk

Auf dem ersten vergleich! Habe doch geschrieben dass nun eine verschlechterung eingetreten ist.
Man hier treiben sich auch manche blindbirnen rum

Subject: Aw: Sofortige Behandlung anfangen ?
Posted by [Peder](#) on Thu, 02 Jan 2014 21:42:29 GMT
[View Forum Message](#) <> [Reply to Message](#)

die Ausdünnung an der Front kann ein Minoxphase sein. so insgesamt find ich deinen Status
ganz okay, mach mit Progesteron weiter Ohhhhh shit kennt ihr noch die Stone Temple Pilots
\m/... ok, ich sollt ins bett...
