Subject: Prostaglandin F2alpha - Teil 1
Posted by [yoda](#) on Sat, 05 May 2012 19:08:12 GMT
[View Forum Message](#) <> [Reply to Message](#)

Habe hier mal den Thread neu eröffnet mit der Bitte an Admin die jeweiligen Posts von hier http://www.alopezie.de/fud/index.php/m/0/19193/320/#msg_19193 und <http://www.alopezie.de/fud/index.php/mv/msg/19193/0/360/> nach hier zu verschieben.

Danke

Subject: Aw: Prostaglandin F2alpha
Posted by [mocs](#) on Wed, 23 May 2012 09:08:08 GMT
[View Forum Message](#) <> [Reply to Message](#)

So mache hier mal mein erstes Update (nachdem sich yoda schon die mühe machte einen eigenen thread zu eröffnen).

Nehme jetzt seit knapp 3 Wochen Enzaprost .Weil ich keinerlei Dosierungen bzw. Mischungsverhältnisse hier oder im Netz finden konnte habe ich die Sache mal auf "Gut-glück " getestet.

Da laut Beschreibung das Mittel gut über die Haut aufgenommen wird,und ich nicht weiß,mit welchen anderen Sachen es sich verträgt bleibt mir nur übrig ,es unverdünnt aufzutragen. Habe mir dazu eine kleine Spritze besorgt mit der ich dann jeden Tag 0,2 ml aufgetragen habe. Mittlerweile habe ich eine mit der ich die tägl.Dosis auf 0,1 ml reduzieren konnte.

Sichtbare Erfolge gibt es nach dieser kurzen Zeit noch keine ,zumal ich nicht jedes neue Härchen dem Mittel zurechne.

Allerdings habe ich seit einiger Zeit vermehrten Ha ,was aber auch Jahreszeitlich bedingt sein kann.

Nebenwirkungen konnte ich trotz der hohen Dosierung (noch) keine feststellen.

Ich wäre aber trotzdem dankbar wenn irgendjemand etwas über die Mischbarkeit sagen könnte .In einem Ami-forum soll angeblich auch schon über die Anwendung von dinoprost berichtet worden sein.Ich konnte aber dazu nichts finden.Sollte also jemand was genaueres wissen ,bitte hier posten.

Subject: Aw: Prostaglandin F2alpha
Posted by [Yes No](#) on Wed, 23 May 2012 09:33:28 GMT
[View Forum Message](#) <> [Reply to Message](#)

Offensichtlich kann man es mit demselben Medium strecken, in das die aktive Substanz eingebettet ist (inaktiven Bestandteile). Also Wasser / (Benzyl-)Alkohol.

Subject: Aw: Prostaglandin F2alpha
Posted by [knopper22](#) on Wed, 23 May 2012 10:21:43 GMT
[View Forum Message](#) <> [Reply to Message](#)

mocs schrieb am Wed, 23 May 2012 11:08 So mache hier mal mein erstes Update (nachdem sich yoda schon die mühe machte einen eigenen thread zu eröffnen).

Nehme jetzt seit knapp 3 Wochen Enzaprost

Was macht das genau? Auch Reduzierung von PDG-2?

Subject: Aw: Prostaglandin F2alpha
Posted by [Yes No](#) on Wed, 23 May 2012 10:26:45 GMT
[View Forum Message](#) <> [Reply to Message](#)

Ist PGF2a. Aber PGF2a wiederum antagonisiert PGD2.

Subject: Aw: Prostaglandin F2alpha
Posted by [pilos](#) on Wed, 23 May 2012 15:53:42 GMT
[View Forum Message](#) <> [Reply to Message](#)

mocs schrieb am Wed, 23 May 2012 12:08
Ich wäre aber trotzdem dankbar wenn irgendjemand etwas über die Mischbarkeit sagen könnte .In einem Ami-forum soll angeblich auch schon über die Anwendung von dinoprost berichtet worden sein.Ich konnte aber dazu nichts finden.Sollte also jemand was genaueres wissen ,bitte hier posten.

kannst du in jedem beliebigen verhältniss mit wodka verdünnen.

die menge die du in 7 tage verbrauchst. und dunkel und kühl lagern

Subject: Aw: Prostaglandin F2alpha
Posted by [tricospanish](#) on Wed, 23 May 2012 16:55:36 GMT
[View Forum Message](#) <> [Reply to Message](#)

Der enzaprost ist für Tiere

Subject: Aw: Prostaglandin F2alpha
Posted by [mocs](#) on Wed, 23 May 2012 17:46:41 GMT
[View Forum Message](#) <> [Reply to Message](#)

@ villain und Pilos
Erstmal Danke, und welche Dosierung (mg /Tag) würdet ihr vorschlagen? .Laut Beschreibung enthält 1 ml 5 mg .

@tricospanih
Klar ist das für Tiere . Aber Prostaglandin F2alpha wird im menschlichen Körper genauso gebildet.Und an an ein anderes medikament ist noch schwerer ranzukommen.

Subject: Aw: Prostaglandin F2alpha
Posted by [chribe](#) on Wed, 23 May 2012 18:18:52 GMT
[View Forum Message](#) <> [Reply to Message](#)

mocs schrieb am Wed, 23 May 2012 11:08
Sichtbare Erfolge gibt es nach dieser kurzen Zeit noch keine ,zumal ich nicht jedes neue Härchen dem Mittel zurechne.

Also gibt es neue Härchen? Nimmst du noch was anderes?

Subject: Aw: Prostaglandin F2alpha
Posted by [pilos](#) on Wed, 23 May 2012 19:06:26 GMT
[View Forum Message](#) <> [Reply to Message](#)

mocs schrieb am Wed, 23 May 2012 20:46@ villain und Pilos
Erstmal Danke, und welche Dosierung (mg /Tag) würdet ihr vorschlagen? .Laut Beschreibung enthält 1 ml 5 mg .

das wird sich eher im µg-bereich bewegen

also ich würde sagen 0,3-0,5 mg/mL...sprich 1:9 verdünnen

Subject: Aw: Prostaglandin F2alpha

Posted by [mehr Haare 2012](#) on Wed, 23 May 2012 19:10:27 GMT

[View Forum Message](#) <> [Reply to Message](#)

chribe schrieb am Wed, 23 May 2012 20:18mocs schrieb am Wed, 23 May 2012 11:08
Sichtbare Erfolge gibt es nach dieser kurzen Zeit noch keine ,zumal ich nicht jedes neue Härchen dem Mittel zurechne.

Also gibt es neue Härchen? Nimmst du noch was anderes?

Subject: Aw: Prostaglandin F2alpha

Posted by [mocs](#) on Wed, 23 May 2012 20:15:08 GMT

[View Forum Message](#) <> [Reply to Message](#)

@ pilos

Zitat " also ich würde sagen 0,3-0,5 mg/mL."

Also da muss ich jetzt mal überlegen (bin ja nicht mehr der Jüngste):

Ich trage momentan täglich 0,1ml unverdünnt auf.Das entspricht dann eh 0,5 mg (500µg)
Prostaglandin F2alpha /Tag.Die Wirkstoffmenge wäre also schon im annehmbaren Bereich.

Wenn ich das Ganze jetzt 1:9 verdünne, dann hätte ich aber den Vorteil das ich es nicht nur
auf einen kleinen Bereich sondern den gesamten Oberkopf aufbringen kann?

Sollte ich da irgendetwas falsch verstanden haben ,bitte korrigiere mich, zumal ich noch nicht
verstanden habe, welche Menge (ml) von der verdünnten Lösung ich,deiner Meinung nach
tägl.einsetzen sollte.

@chribe

Ja, natürlich gibt es auch neue Härchen. Allerdings,kämpfe ich jetzt schon so lange gegen
diese aga an,das ich Einschätzen kann woher .

Der Verlauf einer aga dürfte hier ja allgemein bekannt sein, aber damit klar wird was ich
meine,eine kurze zusammenfassung.

Eine Glatze kommt ja nicht über Nacht.Die Haare fallen aus und es kommen neue Haare
nach.Jedoch nicht mehr so kräftig ,und auch der Zyklus wird immer kürzer.Bei mir fallen
momentan auch wieder vermehrt Haare aus ,und es wachsen eben wieder neue (geschwächte)
nach .Diese Haare wären auch ohne Prostaglandin F2alpha gewachsen .

Diese Härchen sind auch zu lange ,um erst vor 3 Wochen zum wachsen "angeregt "worden zu
sein.

Ach ja ich nehme auch noch seit 9 Monaten ein top. Dut -Spiro-gemisch.

Subject: Aw: Prostaglandin F2alpha

Posted by [yoda](#) on Thu, 24 May 2012 04:57:12 GMT

[View Forum Message](#) <> [Reply to Message](#)

@mocs mit der Dosierung halte dich an Latisse, wie hier im Link beschrieben
<http://www.pharmawiki.ch/wiki/index.php?wiki=Bimatoprost&Spez=True#bottom>

Ich persönlich würde wie schon geschrieben ein Gel benutzen, weil es sich sehr einfach dosieren lässt.

Erste wirklich brauchbare Ergebnisse kannst du frühestens nach 6 -12 Monaten sehen. Einerseits wegen der Ruhephase der Haare und weil sich erstmal die Rezeptoren umstellen und / oder neubilden müssen.

Das gilt übrigens für alle Therapien, auch HM, die am endokrinen System basteln. Deshalb ist es auch nachvollziehbar, dass Replicel in der kurzen Testphase hauptsächlich auf Sicherheit geprüft hat.

Ich selber werde es denn mal mit den Augentropfen probieren, werde dazu aber noch mal meinen Prof. konsultieren. Vielleicht gibt es noch ein paar Änderungen.

Subject: Aw: Prostaglandin F2alpha

Posted by [yoda](#) on Thu, 24 May 2012 05:09:02 GMT

[View Forum Message](#) <> [Reply to Message](#)

knopper22 schrieb am Wed, 23 May 2012 12:21

Was macht das genau? Auch Reduzierung von PDG-2?

Ist hier alles beschrieben...

http://www.focus.de/gesundheit/ratgeber/haarausfall/therapie/tid-25363/erblicher-haarausfall-neue-therapiehoffnung-fuer-glatzenmaenner_aid_728076.html

Subject: Aw: Prostaglandin F2alpha

Posted by [mocs](#) on Thu, 24 May 2012 06:48:13 GMT

[View Forum Message](#) <> [Reply to Message](#)

@ yoda

Das habe ich mittlerweile verstanden. Zumal sich dein Vorschlag mit dem von Pilos deckt. Mein Problem liegt mehr darin wieviel von Prostaglandin F2alpha ich tägl. einsetzen soll. Ich hoffe du verstehst. Nehme ich 1ml, sind das 300 µg oder 0,3 mg. bei 2 ml habe ich schon die doppelte Dosis und bei 3ml 900µg. Obwohl ich enzaprost auf Latiseniveau verdünnt habe. Ich kann nirgendwo finden wieviel tägl. (reiner) Wirkstoff oder zumindest ml (damit ich umrechnen kann) bei den Versuchen mit Latisse eingesetzt wurden.

Subject: Aw: Prostaglandin F2alpha
Posted by [yoda](#) on Thu, 24 May 2012 06:53:37 GMT
[View Forum Message](#) <> [Reply to Message](#)

mocs schrieb am Thu, 24 May 2012 08:48@ yoda
Das habe ich mittlerweile Verstanden.Zumal sich dein Vorschlag mit dem von Pilos deckt.
Mein Problem liegt mehr darin wieviel von Prostaglandin F2alpha ich tägl. Einsetzen soll.
Ich hoffe du verstehst.Nehme ich 1ml, sind das 300 µg oder 0,3 mg.bei 2 ml habe ich schon die doppelte Dosis und bei 3ml 900µg .Obwohl ich enzaprost auf Latiseniveau verdünnt habe.
Ich kann nirgendwo finden wieviel tägl. (reiner) Wirkstoff oder zumindest ml (damit ich umrechnen kann) bei den versuchen mit Latisse eingesetzt wurden.

Poste mal einen Link zu den Mittel was du einsetzt.

Subject: Aw: Prostaglandin F2alpha
Posted by [mocs](#) on Thu, 24 May 2012 09:02:18 GMT
[View Forum Message](#) <> [Reply to Message](#)

Hier ist der gewünschte link:
<http://www.pharmawiki.ch/wiki/index.php?wiki=Dinoprost>

Subject: Aw: Prostaglandin F2alpha
Posted by [knopper22](#) on Thu, 24 May 2012 10:48:27 GMT
[View Forum Message](#) <> [Reply to Message](#)

yoda schrieb am Thu, 24 May 2012 07:09knopper22 schrieb am Wed, 23 May 2012 12:21

Was macht das genau? Auch Reduzierung von PDG-2?

Ist hier alles beschrieben...

http://www.focus.de/gesundheit/ratgeber/haarausfall/therapie/tid-25363/erblicher-haarausfall-neue-therapiehoffnung-fuer-glatzenmaenner_aid_728076.html

ok ja, das wusste ich ja schon! Bin ich ja selber im Moment dabei mit DNCG (SCG), aber hab so die wage Befürchtung das das der schwächste Blocker unter allen ist und wahrscheinlich nichts bringt!
oder ich mach was falsch.
naja wir werden sehn!

Subject: Aw: Prostaglandin F2alpha
Posted by [pilos](#) on Thu, 24 May 2012 12:56:34 GMT
[View Forum Message](#) <> [Reply to Message](#)

mocs schrieb am Wed, 23 May 2012 23:15@ pilos
Zitat " also ich würde sagen 0,3-0,5 mg/mL."

Also da muss ich jetzt mal überlegen (bin ja nicht mehr der Jüngste):
Ich trage momentan täglich 0,1ml unverdünnt auf.Das entspricht dann eh 0,5 mg (500µg)
Prostaglandin F2alpha /Tag.Die Wirkstoffmenge wäre also schon im annehmbaren Bereich.
Wenn ich das Ganze jetzt 1:9 verdünne, dann hätte ich aber den Vorteil das ich es nicht nur
auf einen kleinen Bereich sondern den gesamten Oberkopf aufbringen kann?
Sollte ich da irgendetwas falsch verstanden haben ,bitte korrigiere mich, zumal ich noch nicht
verstanden habe, welche Menge (ml) von der verdünnten Lösung ich,deiner Meinung nach
tägl.einsetzen sollte.

so ist es

nimmst 0,1 ml was 0,5mg entsprechen und mischt es mit ca. 1 ml wodka, das kannst dann besser
und großflächiger auftragen.

wenn du propylenglycol hast kannst dir vorab eine Mischung aus 40 ml wodka 10 ml
propylenglycol machen

und aus diesem mix nimmst ca 1 ml und mixt es mit 0,1 ml vom dino

Subject: Aw: Prostaglandin F2alpha
Posted by [mocs](#) on Thu, 24 May 2012 13:50:51 GMT
[View Forum Message](#) <> [Reply to Message](#)

Danke Pilos ,jetzt habe ichs verstanden

Subject: Aw: Prostaglandin F2alpha
Posted by [yoda](#) on Fri, 25 May 2012 05:53:46 GMT
[View Forum Message](#) <> [Reply to Message](#)

mocs schrieb am Thu, 24 May 2012 15:50Danke Pilos ,jetzt habe ichs verstanden

Na dann brauche ich das jetzt nicht mehr ausrechnen...

Subject: Aw: Prostaglandin F2alpha
Posted by [yoda](#) on Fri, 25 May 2012 06:01:31 GMT
[View Forum Message](#) <> [Reply to Message](#)

knopper22 schrieb am Thu, 24 May 2012 12:48

Bin ich ja selber im Moment dabei mit DNCG (SCG), aber hab so die wage Befürchtung das das der schwächste Blocker unter allen ist und wahrscheinlich nichts bringt!
oder ich mach was falsch.

Beschreibe mal genauer was und wie du was gemischt hast. So haben wir spaeter einen besseren Ueberblick.

Subject: Aw: Prostaglandin F2alpha
Posted by [pilos](#) on Fri, 25 May 2012 09:09:19 GMT
[View Forum Message](#) <> [Reply to Message](#)

yoda schrieb am Fri, 25 May 2012 08:53mocs schrieb am Thu, 24 May 2012 15:50Danke Pilos
,jetzt habe ichs verstanden

Na dann brauche ich das jetzt nicht mehr ausrechnen...

Subject: Aw: Prostaglandin F2alpha
Posted by [mocs](#) on Fri, 25 May 2012 10:19:27 GMT
[View Forum Message](#) <> [Reply to Message](#)

aber yoda,
ich hab doch euch beide lieb.

Subject: Aw: Prostaglandin F2alpha
Posted by [yoda](#) on Fri, 25 May 2012 16:24:56 GMT
[View Forum Message](#) <> [Reply to Message](#)

dann kann es ja jetzt ans mixen gehen.... Ich werde ab Juli damit beginnen und hier meine Mixtur vorstellen. Vielleicht gibt es dann ja zu Weihnachten Haare... der alte Mann hat eh zuviel.

Jetzt muss ich morgen erstmal heiraten...

Subject: Aw: Prostaglandin F2alpha
Posted by [mehr Haare 2012](#) on Tue, 05 Jun 2012 16:26:54 GMT
[View Forum Message](#) <> [Reply to Message](#)

bin gespannt.

würde gerne auch damit beginnen.
habe nur wenig zeit mir den scheiß selbst zu mixen.

Subject: Aw: Prostaglandin F2alpha
Posted by [mocs](#) on Fri, 15 Jun 2012 14:31:18 GMT
[View Forum Message](#) <> [Reply to Message](#)

So mein nächstes update ,nach jetzt 6 Wochen .

Es hat sich noch nichts positives getan.Eher im Gegenteil.Viele kleine Härchen die beim Start mit Enzaprost (Prostaglandin F2alpha) noch dawaren,sind mittlerweile verschwunden.Neue sind (bis jetzt) noch keine nachgewachsen.

Ich bekomme allerdings auf der Stirn viele Pickel,so,als ob ich wieder in die Pupertät käme.Meine letzte hatte ich übrigens vor 25 Jahren.

Also von einem Wundermittel wie die Überschrift in einem anderenThread lautet, kann (zumindest bei mir) nicht die Rede sein. Sollte Prostaglandin F2alpha noch wirken ,muss es sich genauso wie Fin ,Dut,Minox... dem Haarzyklus anpassen.Die Annahme das durch das Auftragen , die seit längerer Zeit ruhenden Haarwurzel sofort reaktiviert werden trifft nicht zu .

Kann mir jetzt nicht vorstellen das die scg Leute mehr Erfolg haben ,zumal die Forschung in Prostaglandin F2alpha die größte Hoffnung steckt.

Werde es aber weiterhin testen und auch wieder berichten.

@yoda

Gratulation nachträglich,habs gerade erst gesehen.

Habs auch schon vor 10 Jahren getan.So hat man als angehender Glatzenträger wenigstens kein Problem mehr mit der Partnersuche

Subject: Aw: Prostaglandin F2alpha
Posted by [farewell](#) on Wed, 11 Jul 2012 05:22:55 GMT
[View Forum Message](#) <> [Reply to Message](#)

wie siehts aus mocs? Jetzt sind ja ca 10 Wochen um, haben sich die negativen NW wieder gelegt? erfolge sollen laut studien bei pf2a ja nach 24 Wochen sichtbar sein

Subject: Aw: Prostaglandin F2alpha
Posted by [peci123](#) on Wed, 11 Jul 2012 14:57:39 GMT
[View Forum Message](#) <> [Reply to Message](#)

mocs schrieb am Fri, 15 June 2012 16:31 So mein nächstes update ,nach jetzt 6 Wochen .

Es hat sich noch nichts positives getan.Eher im Gegenteil.Viele kleine Härchen die beim Start mit Enzaprost (Prostaglandin F2alpha) noch dawaren,sind mittlerweile verschwunden.Neue sind (bis jetzt) noch keine nachgewachsen.

Ich bekomme allerdings auf der Stirn viele Pickel,so,als ob ich wieder in die Pupertät käme.Meine letzte hatte ich übrigens vor 25 Jahren.

Also von einem Wundermittel wie die Überschrift in einem anderen Thread lautet, kann (zumindest bei mir) nicht die Rede sein. Sollte Prostaglandin F2alpha noch wirken ,muss es sich genauso wie Fin ,Dut,Minox... dem Haarzyklus anpassen.Die Annahme das durch das Auftragen , die seit längerer Zeit ruhenden Haarwurzel sofort reaktiviert werden trifft nicht zu .

Kann mir jetzt nicht vorstellen das die scg Leute mehr Erfolg haben ,zumal die Forschung in Prostaglandin F2alpha die größte Hoffnung steckt.

Werde es aber weiterhin testen und auch wieder berichten.

@yoda

Gratulation nachträglich,habs gerade erst gesehen.

Habs auch schon vor 10 Jahren getan.So hat man als angehender Glatzenträger wenigstens kein Problem mehr mit der Partnersuche

Wenn dein Testosteron dadurch gestiegen ist, könntest du in die einen kleinen Pubertätschub bekommen haben.

<http://www.ncbi.nlm.nih.gov/pubmed/948626>

Meiner Meinung nach ist das ganze Thema viel zu komplex und unerforscht, als dass man mit einem Wirkstoff den Durchbruch schaffen könnte. Ein möglicher versuch eventuell mehrere Kombinationen:

Nehms: Fin + Minox schmierem

Prostaglandin E2 muss erhöht werden - schafft Minox
DHT muss gesenkt werden - schafft Fin

Topical ???:

Prostaglandin F2 muss rauf - schafft Latisse (erhöht es Testo-->mehr DHT, also nur mit Fin)
Prostaglandin D2 muss runter - Cetricin?
CRTH2-Blocker um andocken des PGD2 zu verhindern - Ranmatroban?

Frage an pilos:

Könnte man ein Topical aus diesen diversen Stoffen zusammenmischen oder würden sich die Wirkungsweisen aufheben?

Grüße

Subject: Aw: Prostaglandin F2alpha
Posted by [yoda](#) on Wed, 11 Jul 2012 15:44:17 GMT
[View Forum Message](#) <> [Reply to Message](#)

peci123 schrieb am Wed, 11 July 2012 16:57mocs schrieb am Fri, 15 June 2012 16:31So mein nächstes update ,nach jetzt 6 Wochen .

Es hat sich noch nichts positives getan.Eher im Gegenteil.Viele kleine Härchen die beim Start mit Enzaprost (Prostaglandin F2alpha) noch dawaren,sind mittlerweile verschwunden.Neue sind (bis jetzt) noch keine nachgewachsen.

Ich bekomme allerdings auf der Stirn viele Pickel,so,als ob ich wieder in die Pupertät käme.Meine letzte hatte ich übrigens vor 25 Jahren.

Also von einem Wundermittel wie die Überschrift in einem anderenThread lautet, kann (zumindest bei mir) nicht die Rede sein. Sollte Prostaglandin F2alpha noch wirken ,muss es sich genauso wie Fin ,Dut,Minox... dem Haarzyklus anpassen.Die Annahme das durch das Auftragen , die seit längerer Zeit ruhenden Haarwurzel sofort reaktiviert werden trifft nicht zu .

Kann mir jetzt nicht vorstellen das die scg Leute mehr Erfolg haben ,zumal die Forschung in Prostaglandin F2alpha die größte Hoffnung steckt.

Werde es aber weiterhin testen und auch wieder berichten.

@yoda

Gratulation nachträglich,habs gerade erst gesehen.

Habs auch schon vor 10 Jahren getan.So hat man als angehender Glatzenträger wenigstens kein Problem mehr mit der Partnersuche

Wenn dein Testosteron dadurch gestiegen ist, könntest du in die einen kleinen Pubertätschub bekommen haben.

<http://www.ncbi.nlm.nih.gov/pubmed/948626>

Meiner Meinung nach ist das ganze Thema viel zu komplex und unerforscht, als dass man mit einem Wirkstoff den Durchbruch schaffen könnte. Ein möglicher versuch eventuell mehrere Kombinationen:

Nehms: Fin + Minox schmieren

Prostaglandin E2 muss erhöht werden - schafft Minox
DHT muss gesenkt werden - schafft Fin

Topical ???:

Prostaglandin F2 muss rauf - schafft Latisse (erhöht es Testo-->mehr DHT, also nur mit Fin)
Prostaglandin D2 muss runter - Cetricin?
CRTH2-Blocker um andocken des PGD2 zu verhindern - Ranmatroban?

Frage an pilos:

Könnte man ein Topical aus diesen diversen Stoffen zusammenmischen oder würden sich die Wirkungsweisen aufheben?

Grüße

Eine Möglichkeit wäre eine Kombination aus Latisse und Progesteroncreme. Beides wäre dann topisch und würde die vielen NW von Fin nicht haben(z.B. verkleinerung der Prostatata).

Nur ebend nicht im Hoden sondern auf den Kopf. Leider gibt es keine Studien über Progesteron beim Mann, weil es ein weibliches Steroid ist, was geringfügig aber auch beim Mann vorkommt.

Auch hier nochmal mein Aufruf.

Ich hatte ja im Bereich andere Ansätze schon gepostet das ich im Juli loslege. Nur habe ich es bisschen aufgeschoben. Der Grund ist der das ich demnächst ein Gespräch mit einer Forschungsgruppe diesbezüglich habe.

Es wäre schön wenn ihr mir beim Fragebogen helfen könntet. Also Fragen außer wirkt es, wann wirkt es, wie wirkt es sind willkommen.

Subject: Aw: Prostaglandin F2alpha
Posted by [mocs](#) on Wed, 11 Jul 2012 19:08:21 GMT
[View Forum Message](#) <> [Reply to Message](#)

Hallo

Ich wollte letzten Samstag mein 9 Wochen update machen. Leider hat ein Blitzschlag meinen Netzzugang lahmgelegt.

Von einem Neuwuchs kann ich immer noch nichts berichten. Immerhin hat sich die starke Pickelbildung auf der Stirn nach gut 1-2 wochen wieder gelegt.
Auch der Ha hat sich wieder reduziert,wenn auch momentan noch leicht erhöht.

Ob sich von Prostaglandin F2alpha Stopel bzw. Neuwuchs bilden ist fraglich und bleibt abzuwarten. Bei Lattise wird davon ausgegangen das dieses in die Wachstumsphase des Haares eingreift und diese verlängert. Sollte dinoprost ebenfalls diese Wirkung aufweisen kann es sein das ein Erfolg über längere Zeit unbemerkt bleibt, und sich dieser erst nach einigen Monaten mit niedrigerem Ha und somit mit dichterem Haarstatus zeigt.

Bei den Experimenten mit Latisse wird allerdings auch davon Berichtet das die ersten Erfolge nach 12-16 Wochen eingetreten sind.

.Also bei meinem nächsten update in 3 Wochen wird es schön langsam spannend.

Der Vollständigkeit halber möchte ich hier erwähnen das ich seit knapp einem Jahr duttopisch Aufträge so das eine vermehrte Testosteronbildung eigentlich durch Prostaglandin F2alpha noch verstärkt werden müsste. Vileicht auch deswegen der kurze Anstieg bzw Pickelbildung.

Subject: Aw: Prostaglandin F2alpha

Posted by [yoda](#) on Wed, 11 Jul 2012 19:50:27 GMT

[View Forum Message](#) <> [Reply to Message](#)

mocs schrieb am Wed, 11 July 2012 21:08Hallo

Ich wollte letzten Samstag mein 9 Wochen update machen. Leider hat ein Blitzschlag meinen Netzzugang lahmgelegt.

Von einem Neuwuchs kann ich immer noch nichts berichten. Immerhin hat sich die starke Pickelbildung auf der Stirn nach gut 1-2 Wochen wieder gelegt.

Auch der Ha hat sich wieder reduziert, wenn auch momentan noch leicht erhöht.

Ob sich von Prostaglandin F2alpha Stopel bzw. Neuwuchs bilden ist fraglich und bleibt abzuwarten. Bei Lattise wird davon ausgegangen das dieses in die Wachstumsphase des Haares eingreift und diese verlängert. Sollte dinoprost ebenfalls diese Wirkung aufweisen kann es sein das ein Erfolg über längere Zeit unbemerkt bleibt, und sich dieser erst nach einigen Monaten mit niedrigerem Ha und somit mit dichterem Haarstatus zeigt.

Bei den Experimenten mit Latisse wird allerdings auch davon Berichtet das die ersten Erfolge nach 12-16 Wochen eingetreten sind.

.Also bei meinem nächsten update in 3 Wochen wird es schön langsam spannend.

Der Vollständigkeit halber möchte ich hier erwähnen das ich seit knapp einem Jahr duttopisch Aufträge so das eine vermehrte Testosteronbildung eigentlich durch Prostaglandin F2alpha noch verstärkt werden müsste. Vileicht auch deswegen der kurze Anstieg bzw Pickelbildung.

Probiere mal Heparin Gel, kann sein das ein Mangel vorliegt. Mit Heparin unterstützt du das die Wirkstoffe auch ankommen.

<https://www.google.de/search?q=heparin+gel&ie=utf-8&oe=utf-8&aq=t&rls=org.mozilla:de:official&client=firefox-a#q=heparin+gel&hl=de&client=firefox-a&hs=Ut3&rls=org.mozilla:de:official&prmd=imvnsfd&source=univ&tbm=shop&tbo=u&sa=X&psj=1&ei=Q9X9T9O5A46>

Subject: Aw: Prostaglandin F2alpha
Posted by [mocs](#) on Thu, 12 Jul 2012 18:51:40 GMT
[View Forum Message](#) <> [Reply to Message](#)

Yoda , meinst du jetzt das Gel mit Prostaglandin F2alpha vermischen und dann auftragen ?
Da hab ich dann aber probleme mit dem Auftragen,da ich doch verhältnismäßig lange Haare habe .Bei einer Milimeterfrisur wäre das sicher möglich .
Ich muss das Zeug aber in flüssiger Konsistenz mit einer Pipete auftragen können.

Subject: Aw: Prostaglandin F2alpha
Posted by [yoda](#) on Thu, 12 Jul 2012 19:06:19 GMT
[View Forum Message](#) <> [Reply to Message](#)

mocs schrieb am Thu, 12 July 2012 20:51Yoda , meinst du jetzt das Gel mit Prostaglandin F2alpha vermischen und dann auftragen ?
Da hab ich dann aber probleme mit dem Auftragen,da ich doch verhältnismäßig lange Haare habe .Bei einer Milimeterfrisur wäre das sicher möglich .
Ich muss das Zeug aber in flüssiger Konsistenz mit einer Pipete auftragen können.

Nein ich meinte davor, das Heparin soll nur dafür sorgen das wirklich alle Kanäle /Adern frei sind, egal wie klein sie sind. Also sprich auch bis zum Fohikel rankommen...

Ich kenne das nur als Gel, irgendwie bekommst du das schon hin. Shampoo bekommst du doch auch verteilt...

Subject: Aw: Prostaglandin F2alpha
Posted by [mehr Haare 2012](#) on Thu, 12 Jul 2012 19:12:31 GMT
[View Forum Message](#) <> [Reply to Message](#)

warum macht DS Laboratoris keine Mischung von PGF2a ??

für die ist es doch kein Ding 0,1 Prozent dieses Wirkstoffes zu mischen.

das fuckt mich voll ab.

ich werds mir nicht selbst mixen wer weiß welchen schaden ich meinem körper damit antue
nur ein milligramm zuviel oder zu wenig
und am ende wachsen mir 3 arme.

Latanoprost mit 0.001 % ist viel zu wenig man zahlt sich doof und dämlich und nix kommt bei

rum.

ich bin vorerst raus.

Subject: Aw: Prostaglandin F2alpha
Posted by [yoda](#) on Fri, 13 Jul 2012 16:58:56 GMT
[View Forum Message](#) <> [Reply to Message](#)

mehr Haare 2012 schrieb am Thu, 12 July 2012 21:12

ich werds mir nicht selbst mixen wer weiß welchen schaden ich meinem körper damit antue
nur ein milligramm zuviel oder zu wenig
und am ende wachsen mir 3 arme.

ich bin vorerst raus.

Oder drei Haare in einen Fohikel... Ne ne ist schon die richtige Einstellung, jeder sollte selber wissen was für ihn gut ist.

Subject: Aw: Prostaglandin F2alpha
Posted by [mocs](#) on Sat, 28 Jul 2012 14:59:13 GMT
[View Forum Message](#) <> [Reply to Message](#)

So nun zu meinem 12 Wochen update
Das große WOW Erlebnis ist (zumindest bis jetzt) ausgeblieben.
Es scheinen sich zwar entlang der Haarlinie vermehrt Haare zu bilden ,aber ob diese auch bleiben und vor allem ob diese nicht auch ohne Prostaglandin F2alpha wieder gekommen wären kann ich noch nicht sagen.Gerade an der Haarlinie habe ich in den letzten 12-15 Monaten viel eingebüßt.Bei der Tonsur/Oberkopf kann ich noch nichts sagen,zumal ich hier ja erst 3-4 Wochen später mit der Behandlung begonnen habe.

Tja woran es jetzt liegt das sich bisher kein übermäßiger Erfolg eingestellt hat weiß ich auch nicht.

Bei der Dosierung habe ich mich (nach mithilfe von Pilos und yoda)genau an die konzentration von Latisse gehalten,und auch die Mixtur täglich aufgetragen.Ob jetzt Lösung mit dest.wasser anstelle von alk.besser gewesen wäre kann ich im nachhinein nicht sagen.

Ich habe das dinoprost in meine topische Dut/ Spiro -lotion mit dazugemischt ,damit ich meine Kopfhaut nicht 2x tägl.mit dem alkohol belasten muss..Absetzen wollte ich es auch nicht ,da ich es bereits seit einem Jahr nehme ,und ich sonst das Ergebnis hätte beeinflussen können.

Nehme es jetzt noch knapp 4 Wochen dann ist mein Vorrat komplett aufgebraucht .Nachschub kann ich keinen bekommen.Werde dann noch einmal einen Abschlussbericht liefern,und hoffe das sich in dieser Zeit noch etwas tut.

Subject: Aw: Prostaglandin F2alpha
Posted by [yoda](#) on Mon, 30 Jul 2012 05:45:29 GMT
[View Forum Message](#) <> [Reply to Message](#)

Jetzt kann man in zwei Richtungen argumentieren, die eine ist es wirkt nicht und die andere ist die Zeit ist zu kurz. Ich tendiere zu der zweiten, noch. Weil ich denke 6 Monaten sollten das Minimum sein um eine verlässliche Aussage zu treffen. Es geht hier ja nicht um die Wachstumphasen, sondern um die Neubildung/Stimulation der Rezeptoren und die brauchen wesentlich länger.

Subject: Aw: Prostaglandin F2alpha
Posted by [Nemesis](#) on Mon, 30 Jul 2012 13:29:13 GMT
[View Forum Message](#) <> [Reply to Message](#)

Ich denke, es ist ein großer fehler, Dinoprost in Spiro usw. zu mischen. Die Stoffe könnten reagieren und so die Wirkung verlieren. Du hättest lieber getrennt auftragen sollen, das wird die Pilos mit 100%iger Sicherheit bestätigen.

Subject: Aw: Prostaglandin F2alpha
Posted by [knopper22](#) on Mon, 30 Jul 2012 14:19:03 GMT
[View Forum Message](#) <> [Reply to Message](#)

Wir war das eigentlich mi Cet und Scg, da war es doch ähnlich oder?
Reagieren die miteinander?

pilos?

Subject: Aw: Prostaglandin F2alpha
Posted by [pilos](#) on Mon, 30 Jul 2012 16:43:21 GMT
[View Forum Message](#) <> [Reply to Message](#)

knopper22 schrieb am Mon, 30 July 2012 17:19Wir war das eigentlich mi Cet und Scg, da war es doch ähnlich oder?

Reagieren die miteinander?

pilos?

die vertragen sich nicht

wie das bei spiro ist muss erst überprüft werden

Subject: Aw: Prostaglandin F2alpha
Posted by [knopper22](#) on Mon, 30 Jul 2012 16:59:05 GMT
[View Forum Message](#) <> [Reply to Message](#)

pilos schrieb am Mon, 30 July 2012 18:43knopper22 schrieb am Mon, 30 July 2012 17:19Wir war das eigentlich mi Cet und Scg, da war es doch ähnlich oder?
Reagieren die miteinander?

pilos?

die vertragen sich nicht

warum genau? Welche chem. Reaktion läuft da ab?

Subject: Aw: Prostaglandin F2alpha
Posted by [yoda](#) on Thu, 23 Aug 2012 17:27:41 GMT
[View Forum Message](#) <> [Reply to Message](#)

Heute möchte ich mal die neue Mischung vorstellen. Erst mal danke an Pilos(habe es dir doch versprochen...) und Andere.

Ja nachdem wir einige PMs getauscht hatten ist es jetzt soweit. Eigentlich nichts unbekanntes, aber vielleicht mit mehr Sinn und Rückführungen auf Erfahrungen.

Grundgedanken

DHT war jahrelang die Hauptursache von HA, stimmt auch ist aber bekanntlich nur die halbe Wahrheit. DHT ist ein biologisch hoch aktiver Metabolit des Hormons Testosteron. Ohne DHT fehlt den Körper definitiv was. Viele denken Wenn ich jetzt DHT blocke sprießen die Haare, ja und nein wie aus den berichten auch ersichtlich ist.

Warum ist das so? DHT selber ist wichtig für den Körper und richtet erst mal auch keinen Schaden an. Ist es doch in vielen Organen, das eigentlich wirksame Androgen.

Also stellt sich doch die Frage, warum das unterbinden?

schauen wir mal genauer. Warum DHT unterdrücken? Nur überschüssiges DHT ist unser Problem, alles andere führt eben zu den besagten/beschriebenen Nebenwirkungen.

Spiro geht noch einen Schritt weiter, stellt es doch ein Steroid Generika da. Sprich es erfolgt eine chemische Kastration.

Herzlichen Glückwunsch....

Bei beiden ist die Dosis extrem hoch, weil sie über die Leber geht. 95% des Wirkstoffes werde wieder ausgeschieden , aber richten vorher genug Schaden an.

Also was muss her, ein Wirkstoff der das überschüssige DHT abbaut und topisch ist, wegen den First-Pass-Effekt.

Schauen wir doch mal den Metabolismus an, aha ein Gestagene muss her. Also nehmen wir doch eins was schon da ist nur eben in sehr geringer Menge. Interessant dazu ist, dass es der Frau in höheren Mengen vorkommt. Bis zu den Wechseljahren dann bekommen sie auch Haarausfall.

Die Rede ist nicht von Östrogene sondern Progesteron, ein Vorstufen Hormon. Bewiesen ist, das überschüssige DHT wieder wegräumt.

Zu empfehlen sind 8-12mg natürliches Progesteron / Tag laut Dr.Lee
Nebenwirkungen sind erst mal bei der Dosierung nicht zu erwarten, weil es ja eh ein körpereigenes Hormon ist.

So könnte jetzt noch weiter schreiben.... Also bei Fragen fragen!

Hier die Rezeptur

20 ml.....alk 95%
10mlProgesteron
50 ml lumigan
3 ml polysorbat 80

Subject: Aw: Prostaglandin F2alpha
Posted by [Nemesis](#) on Thu, 23 Aug 2012 17:50:31 GMT
[View Forum Message](#) <> [Reply to Message](#)

Und was erhoffst du dir jetzt davon? Dass die Haare wieder sprießen?

Subject: Aw: Prostaglandin F2alpha
Posted by [yoda](#) on Thu, 23 Aug 2012 17:55:18 GMT
[View Forum Message](#) <> [Reply to Message](#)

Nemesis schrieb am Thu, 23 August 2012 19:50Und was erhoffst du dir jetzt davon? Dass die Haare wieder sprießen?

Wie du aus der Mixtur siehst, ist auch der Antagonist zu Prostaglandine D2 enthalten. Beides zusammen stellt in meinen Augen, die optimale Mischung da. Zumindest was den androgenen HA angeht. Mehr wurde bisher noch nicht erforscht.....

Ach Ja deine Frage... ja natürlich....

Subject: Aw: Prostaglandin F2alpha
Posted by [Nemesis](#) on Thu, 23 Aug 2012 18:02:58 GMT
[View Forum Message](#) <> [Reply to Message](#)

Dann wünsche ich dir viel Glück dabei und hoffe, dass du fleißig berichtest.

Subject: Aw: Prostaglandin F2alpha
Posted by [yoda](#) on Thu, 23 Aug 2012 18:32:44 GMT
[View Forum Message](#) <> [Reply to Message](#)

Nemesis schrieb am Thu, 23 August 2012 20:02 Dann wünsche ich dir viel Glück dabei und hoffe, dass du fleißig berichtest.

Es gibt schon Erfolge, nur die Kombination hat noch keiner gemacht.

Subject: Aw: Prostaglandin F2alpha
Posted by [derzonk87](#) on Thu, 23 Aug 2012 20:18:39 GMT
[View Forum Message](#) <> [Reply to Message](#)

Danke für Deinen Bericht.

Magst Du vielleicht noch verraten, woher Du Deine Zutaten beziehst? Also der Alk ist nicht das Problem, da habe ich ja noch das kosmetische Haarwasser von meiner Cet-Lösung übrig. Aber die anderen Sachen.

Habe auch grade zum ersten Mal von Lumigan gelesen, wobei es sein kann, dass in den ganzen Threads aus der letzten Zeit mal etwas davon stand, ich es aber einfach überlesen/vergessen habe. Hat mitunter damit zu tun, dass man manchmal vor lauter Bäumen den Wald nicht mehr sieht.

Auf jeden Fall viel Erfolg; wer nicht wagt, der nicht gewinnt!

Subject: Aw: Prostaglandin F2alpha
Posted by [mocs](#) on Thu, 30 Aug 2012 20:33:14 GMT
[View Forum Message](#) <> [Reply to Message](#)

Yoda, wie ich dir ja schon geschrieben habe finde ich gut das du versuchst unser Problem zu "knacken".

Aber mit deiner Zutaten-zusammensetzung komme ich jetzt nicht so richtig klar.

Ich bin mir jetzt nicht so ganz sicher, aber Progesteron und Lumigan müssten doch beide einander " aufheben. "

Progesteron ist, soviel ich noch weiß ,das Gelbkörperhormon ,das für eine Schwangerschaft zuständig ist.Während Lumigan genauso wie Ovaren oder auch Dinoprost ein Analog von Prostaglandin F2alpha ist.Aber gerade diese beiden Mittel (Ovaren und Dinoprost)werden zum absterben des Gelbkörper(hormon)s eingesetzt.Demnach müsten doch Progesteron und Prostaglandin F2alpha Gegenspieler sein.

Sollte ich hier was falsch verstanden haben ,klär mich bitte auf.

Subject: Aw: Prostaglandin F2alpha
Posted by [yoda](#) on Fri, 31 Aug 2012 00:59:29 GMT
[View Forum Message](#) <> [Reply to Message](#)

Nein das stimmt so nicht. Beide heben sich nicht auf.

Richtig ist, Prostaglandin F2alpha ist ein Antagonist und hemmt Prostaglandin D2, weil es stattdessen an die Rezeptoren andockt. PGD2 ist ein Gewebshormon und bildet dort auch Speicher.

Progesteron wird beim Mann in der Nebennierenrinde hergestellt und blockiert die 5-alpha-Reductase. Weiterhin werden mehr Dihydroprogesterone (DHP) gebildet. DHP konkurriert mit dem verbleibenden DHT, was eben den Überschuss abbaut.

Wichtig dabei ist, nur natürliches Progesteron verwenden und die Dosis nicht überschreiten, sonst erhaltet ihr den gegenteiligen Effekt. Das Ganze ist natürlich noch ein bisschen komplizierter, nur sollte es als Antwort reichen.

Subject: Aw: Prostaglandin F2alpha
Posted by [Nemesis](#) on Fri, 31 Aug 2012 12:09:42 GMT
[View Forum Message](#) <> [Reply to Message](#)

Hast du schon NW's Yoda?

Subject: Aw: Prostaglandin F2alpha
Posted by [yoda](#) on Fri, 31 Aug 2012 13:01:15 GMT
[View Forum Message](#) <> [Reply to Message](#)

Nemesis schrieb am Fri, 31 August 2012 14:09Hast du schon NW's Yoda?

Was meinst du mit NW? Nebenwirkungen? Nein.

Subject: Aw: Prostaglandin F2alpha
Posted by [Nemesis](#) on Fri, 31 Aug 2012 14:13:33 GMT
[View Forum Message](#) <> [Reply to Message](#)

Und wie lange machst dud as jetzt genau? Bin so gespannt.

Subject: Aw: Prostaglandin F2alpha
Posted by [yoda](#) on Fri, 31 Aug 2012 14:19:44 GMT
[View Forum Message](#) <> [Reply to Message](#)

Nemesis schrieb am Fri, 31 August 2012 16:13Und wie lange machst dud as jetzt genau? Bin so gespannt.

Ruhig bleiben und abwarten, ich werde berichten.

Subject: Aw: Prostaglandin F2alpha
Posted by [Nemesis](#) on Fri, 31 Aug 2012 14:24:54 GMT
[View Forum Message](#) <> [Reply to Message](#)

juuuut

Subject: Aw: Prostaglandin F2alpha
Posted by [Ninguno](#) on Fri, 31 Aug 2012 15:21:14 GMT
[View Forum Message](#) <> [Reply to Message](#)

@ yoda

Interessante Ausführungen. Viel Erfolg!
Wer ist denn dieser Dr. Lee auf den du dich beziehst?

Danke für die Antwort!

Subject: Aw: Prostaglandin F2alpha
Posted by [yoda](#) on Fri, 31 Aug 2012 16:36:21 GMT
[View Forum Message](#) <> [Reply to Message](#)

<http://www.johnleemd.com/>

Subject: Aw: Prostaglandin F2alpha
Posted by [Ninguno](#) on Fri, 31 Aug 2012 18:23:22 GMT
[View Forum Message](#) <> [Reply to Message](#)

raypeat.com/articles/articles/progesterone-summaries.shtml

auch sehr lesenswerter Artikel über Progesteron...

Welches Produkt bezgl. Progesteron nimmst du denn?

Subject: Aw: Prostaglandin F2alpha
Posted by [yoda](#) on Fri, 31 Aug 2012 19:12:26 GMT
[View Forum Message](#) <> [Reply to Message](#)

Utrogestan Kapseln

Subject: Aw: Prostaglandin F2alpha
Posted by [Noob](#) on Sat, 01 Sep 2012 16:17:21 GMT
[View Forum Message](#) <> [Reply to Message](#)

ich traue mich jetzt auch mal an die sache heran;-)

@yoda:

bei progesteron kann ich die normale creme benutzen od?

lumigan sind normale augentropfen od?

Subject: Aw: Prostaglandin F2alpha
Posted by [mehr Haare 2012](#) on Sun, 02 Sep 2012 12:42:51 GMT
[View Forum Message](#) <> [Reply to Message](#)

bilder? ustrogestan kapseln vorher nachher?

Subject: Aw: Prostaglandin F2alpha
Posted by [MIDO](#) on Sun, 02 Sep 2012 17:02:44 GMT
[View Forum Message](#) <> [Reply to Message](#)

Zitat:10mlProgesteron

das kann so nicht klappen. Progesteron ist bei Raumtemperatur ein Feststoff

und wieso braucht man mit keinen NW rechnen, blos weils ein Körpereigenes Hormon ist ?

Subject: Aw: Prostaglandin F2alpha
Posted by [yoda](#) on Tue, 04 Sep 2012 08:21:48 GMT
[View Forum Message](#) <> [Reply to Message](#)

MIDO schrieb am Sun, 02 September 2012 19:02Zitat:10mlProgesteron

das kann so nicht klappen. Progesteron ist bei Raumtemperatur ein Feststoff

Das stimmt, trotzdem auch wieder nicht. In den Kapseln ist es in Erdnussöl gelöst z.B. Also woher kommt deine Weisheit?

MIDO schrieb am Sun, 02 September 2012 19:02

und wieso braucht man mit keinen NW rechnen, blos weils ein körpereigenes Hormon ist ?

Steht alles im Beitrag, einerseits weil es körpereigen ist und weil die Dosis niedrig ist. Klar sind NW möglich, s. Beipackzettel dort wird aber von 100mg ausgegangen.

Subject: Aw: Prostaglandin F2alpha
Posted by [yoda](#) on Tue, 04 Sep 2012 08:32:34 GMT
[View Forum Message](#) <> [Reply to Message](#)

mehr Haare 2012 schrieb am Sun, 02 September 2012 14:42bilder? ustrogestan kapseln vorher nachher?

Die Frage besser formulieren? Bilder von den Kapseln?

Subject: Aw: Prostaglandin F2alpha
Posted by [yoda](#) on Tue, 04 Sep 2012 09:51:11 GMT
[View Forum Message](#) <> [Reply to Message](#)

Noob schrieb am Sat, 01 September 2012 18:17ich traue mich jetzt auch mal an die Sache heran;-)

@yoda:
bei Progesteron kann ich die normale Creme benutzen od?

lumigan sind normale Augentropfen od?

Welche Creme?

Subject: Aw: Prostaglandin F2alpha
Posted by [pilos](#) on Tue, 04 Sep 2012 10:18:20 GMT
[View Forum Message](#) <> [Reply to Message](#)

MIDO schrieb am Sun, 02 September 2012 20:02Zitat:10mlProgesteron
das kann so nicht klappen. Progesteron ist bei Raumtemperatur ein Feststoff

minoxidil auch....

Subject: Aw: Prostaglandin F2alpha
Posted by [pilos](#) on Tue, 04 Sep 2012 10:21:38 GMT
[View Forum Message](#) <> [Reply to Message](#)

Noob schrieb am Sat, 01 September 2012 19:17ich traue mich jetzt auch mal an die sache
heran;-)

@yoda:
bei progesteron kann ich die normale creme benutzen od?

richtig

ist nur schwer aufzutrage und kannst es mit nix mischen musst separat machen

Zitat: lumigan sind normale augentropfen od?

richtig und eigentlich unbezahlbar bei der menge die man braucht

Subject: Aw: Prostaglandin F2alpha
Posted by [yoda](#) on Wed, 05 Sep 2012 09:18:40 GMT
[View Forum Message](#) <> [Reply to Message](#)

pilos schrieb am Tue, 04 September 2012 12:21
richtig und eigentlich unbezahlbar bei der menge die man braucht

Vielleicht sollten wir den Booster an dieser Stelle schon mal erwähnen? Weiterhin denken wir über weitere Wirkstoffe nach. Der momentane Stand ist, das die Mischungen, auf Grund des Preises von Lumigan, getrennt aufgetragen werden. Pilos oder ich werden dann demnächst mal eine Zusammenfassung schreiben.

Subject: Aw: Prostaglandin F2alpha
Posted by [Ninguno](#) on Sun, 09 Sep 2012 10:38:23 GMT
[View Forum Message](#) <> [Reply to Message](#)

Hallo Yoda,
ich hätte nochmals eine kurze Frage zu Progesteron.

Wie du weiter oben beschrieben hast nimmst du 10 ml in deiner Mischung topisch davon auf.

Jetzt habe ich auf der Seite folgendes gefunden:
<http://www.dr.rimkus.ike.de/cgi-bin/show/show.pl?page=Downloads>

Zitat:Aus den hohen Serumspiegeln ergibt sich die logische Konsequenz, daß wir Männer demnach auch zur Normalisierung eines Progesteronmangels weit höhere Dosierungen (100 mg pro Tag) benötigen, als wir es bislang bei der Behandlung mit Östrogen (0,25 bis 0,5 mg pro Tag) sehen konnten. Wir sollten aber berücksichtigen, daß von den 100 mg Progesteron nur etwa 10 mg tatsächlich resorbiert werden aber dennoch bleibt die therapeutische Dosis höher als beim Östrogen!

Wenn von 100 mg nur 10 mg resorbiert werden ist deine Menge ja nicht ausreichend? Oder ist die topische Aufnahme höher?

Subject: Aw: Prostaglandin F2alpha
Posted by [yoda](#) on Sun, 09 Sep 2012 10:47:43 GMT
[View Forum Message](#) <> [Reply to Message](#)

Ninguno schrieb am Sun, 09 September 2012 12:38

Wenn von 100 mg nur 10 mg resorbiert werden ist deine Menge ja nicht ausreichend? Oder ist die topische Aufnahme höher?

Ja die ist wesentlich höher, trotzdem hast du auch hier 10-25% Verlust. 10mg ist richtig, hatte dort einen Schreibfehler. Von oraler Einnahme kann ich nur abraten, wegen den First Pass Effekt und der hohen Dosierung.

Subject: Aw: Prostaglandin F2alpha
Posted by [Ninguno](#) on Sun, 09 Sep 2012 11:16:18 GMT
[View Forum Message](#) <> [Reply to Message](#)

Danke Yoda!

Subject: Aw: Prostaglandin F2alpha
Posted by [yoda](#) on Mon, 10 Sep 2012 06:03:49 GMT
[View Forum Message](#) <> [Reply to Message](#)

Heute mal der Anfangsbericht. Ich hatte bevor ich mit Pilos zusammen arbeitete, alleine nur mit Progesteron experimentiert. Anbei das Anfangsbild und 2 Monate danach. Leider macht die Kamera die vielen Velushaare nicht sichtbar, aber die nächsten Bilder in 2 Monaten kommen dann mit einer Neuen. Zu sagen ist dazu, das mein HA schon seit 20Jahren besteht, also sollte die Wirkung bei anderen wesentlich intensiver sein.

Fazit: ein Unterschied ist zu erkennen, mit Fin & Min hatte ich nach 6 Monaten nicht diesen Erfolg. Diese Woche geht es los mit den neuen Mixturen + Lumigan (Prostaglandin F2alpha)

File Attachments

1) [Anfang.jpg](#), downloaded 5250 times



Subject: Aw: Prostaglandin F2alpha
Posted by [yoda](#) on Mon, 10 Sep 2012 06:04:19 GMT
[View Forum Message](#) <> [Reply to Message](#)

Hier nach 2 Monaten.

File Attachments

1) [2Monate_progesteron.jpg](#), downloaded 1905 times



Subject: Aw: Prostaglandin F2alpha
Posted by [Noob](#) on Mon, 10 Sep 2012 06:12:27 GMT
[View Forum Message](#) <> [Reply to Message](#)

sieht schon mal nicht schlecht aus... yoda gibts du dann die neue mixtur dann bekannt? würde ganz gern mitmachen

Subject: Aw: Prostaglandin F2alpha
Posted by [yoda](#) on Mon, 10 Sep 2012 06:21:45 GMT
[View Forum Message](#) <> [Reply to Message](#)

Ja werde ich machen, hängt aber auch von Pilos ab, denn den Booster sollte er besser erklären....

Subject: Aw: Prostaglandin F2alpha
Posted by [Noob](#) on Mon, 10 Sep 2012 07:50:03 GMT
[View Forum Message](#) <> [Reply to Message](#)

sind die kosten bei der neuen mischung geringer od wieder so derbe wie bei der jetzigen?

Subject: Aw: Prostaglandin F2alpha
Posted by [chribe](#) on Mon, 10 Sep 2012 08:24:33 GMT
[View Forum Message](#) <> [Reply to Message](#)

Irgendwie sehe ich da nichts, aber ich denke du kannst das vor Ort besser beurteilen.

Subject: Aw: Prostaglandin F2alpha
Posted by [Clemens](#) on Mon, 10 Sep 2012 10:54:28 GMT
[View Forum Message](#) <> [Reply to Message](#)

hab mir eure kommentare durchgelesen und es hat den anschein als würden sich manche hier besser auskennen als dermatologen selbst.
ich hoffe ihr könnt mir eine frage beantworten.

mein großvater und mein vater haben eine vollglatze und seit kurzem fallen mir auch die haare über der stirn aus. habt ihr ein mittel gefunden dass den haarausfall stoppt oder hemmt?
ich würde auf die untätigen follikel bzw. wurzeln verzichten aber die aktiven sollten mir doch erhalten bleiben.

war bei einem doktor der gesagt hat dass es nur Fin und Min gibt, die aber schlechten einfluss auf die hormone haben.
möchte aber noch gesunde kinder zeugen und muskeln aufbauen können. ich hoffe ihr könnt

mir weiter helfen.

dieser doktor hat mir auch kein blut oder so abgenommen.
sollte er mich mal untersuchen ob mir etwas anderes fehlt oder ist es offensichtlich weil die vorherigen generationen schon an haarausfall leiden?

ich möchte mich bei euch schon mal im voraus bedanken.

Subject: Aw: Prostaglandin F2alpha
Posted by [yoda](#) on Mon, 10 Sep 2012 11:41:35 GMT
[View Forum Message](#) <> [Reply to Message](#)

Clemens schrieb am Mon, 10 September 2012 12:54
mein großvater und mein vater haben eine vollglatze und seit kurzem fallen mir auch die haare über der stirn aus. habt ihr ein mittel gefunden dass den haarausfall stoppt oder hemmt?

Da bist du hier schon richtig...

Subject: Aw: Prostaglandin F2alpha
Posted by [yoda](#) on Mon, 10 Sep 2012 11:42:10 GMT
[View Forum Message](#) <> [Reply to Message](#)

chribe schrieb am Mon, 10 September 2012 10:24Irgendwie sehe ich da nichts, aber ich denke du kannst das vor Ort besser beurteilen.

Was erwartest du nach zwei Monaten, volles Haar?

Subject: Aw: Prostaglandin F2alpha
Posted by [yoda](#) on Mon, 10 Sep 2012 11:42:41 GMT
[View Forum Message](#) <> [Reply to Message](#)

Noob schrieb am Mon, 10 September 2012 09:50sind die kosten bei der neuen mischung geringer od wieder so derbe wie bei der jetzigen?

Ja, wenn es mit den Booster klappt.

Subject: Aw: Prostaglandin F2alpha
Posted by [Nemesis](#) on Tue, 11 Sep 2012 18:32:50 GMT

[View Forum Message](#) <> [Reply to Message](#)

Yoda, der Erfolg ist der absolute Wahnsinn. Ich habe noch NIEMALS auf Fotos einen Erfolg außer mit den üblichen Mittel gesehen, das ist ja unfassbar. kommt das vom Progesteron?

Subject: Aw: Prostaglandin F2alpha
Posted by [yoda](#) on Wed, 12 Sep 2012 05:26:37 GMT
[View Forum Message](#) <> [Reply to Message](#)

Nemesis schrieb am Tue, 11 September 2012 20:32 kommt das vom Progesteron?

Lese doch einfach den Thread durch, dort steht alles drin.

Subject: Aw: Prostaglandin F2alpha
Posted by [yoda](#) on Wed, 12 Sep 2012 06:14:50 GMT
[View Forum Message](#) <> [Reply to Message](#)

Clemens schrieb am Mon, 10 September 2012 12:54

dieser doktor hat mir auch kein blut oder so abgenommen.
sollte er mich mal untersuchen ob mir etwas anderes fehlt oder ist es offensichtlich weil die vorherigen generationen schon an haarausfall leiden?

bevor du irgendeine Therapie beginnst solltest du folgende Sachen abklären.

- besteht ein Nierenleiden
- besteht eine Schilddrüsen Über /Unterfunktion
- Hormonspiegel machen lassen

Problem bei den Werten ist, das die Ärzte selber die Werte meistens nicht richtig interpretieren. Z.B. bei einen Wert zwischen 1-10 halten die 2-9 für normal, ich hoffe du verstehst was ich meine.

Wenn ein Arzt seine Approbation vor 20Jahren gemacht hat, dann wird er sich nicht groß weitergebildet haben. Aber gerade in den letzten Jahren wurde soviele neue Sachen entdeckt und erforscht. Genau das ist das Dilemmer....

Subject: Aw: Prostaglandin F2alpha
Posted by [Nemesis](#) on Wed, 12 Sep 2012 12:30:21 GMT
[View Forum Message](#) <> [Reply to Message](#)

yoda schrieb am Wed, 12 September 2012 07:26Nemesis schrieb am Tue, 11 September 2012 20:32 kommt das vom Progesteron?

Lese doch einfach den Thread durch, dort steht alles drin.

Erstmal bitte weniger unfreundlich, ich habe auch höflich gefragt!

Du schreibst in deinem Anfangsbericht deine Mischung, verschweigst aber, dass du schon 2 Monate vorher Progesteron topisch genommen hast, was du jetzt nur beiläufig erwähnst. Ich will jetzt einfach nur wissen, führst du den Erfolg auf das Progesteron zurück oder auf die neue Mischung, die du 20 Tage benutzt?

Subject: Aw: Prostaglandin F2alpha
Posted by [AndiSteffel](#) on Wed, 12 Sep 2012 13:04:27 GMT
[View Forum Message](#) <> [Reply to Message](#)

yoda schrieb am Wed, 12 September 2012 07:26Nemesis schrieb am Tue, 11 September 2012 20:32 kommt das vom Progesteron?

Lese doch einfach den Thread durch, dort steht alles drin.

hei yoda, ich hab auch nicht ganz den durchblick. ich fasse mal zusammen was ich verstanden habe und stelle meine fragen.

also das bild hier ist nach zwei monaten progesteron topisch (wauw übrigens) :
http://www.alopezie.de/fud/index.php/mv/msg/21078/240521/#msg_240521

das vergleichsbild ist ein bericht vorher zu sehen. du schreibst da, dass du mit fin & minox nicht diesen erfolg hattest ... bedeutet "hatte" dass du fin und minox nicht mehr nimmst? Wann und wie lang hast du fin und minox genommen (oder seit wann nimmst du es schon falls du es noch am nehmen bist)?

seit dieser woche nimmst du die neue mixturen die du zusammen mit Pilos kreiert hast (zusammengestellt). Den genauen mix der mittel nennst du nirgends. ist grund dafür dass du noch auf das ok von pilos wartest?

wieso änderst du überhaupt deine mixtur, also ich finde den erfolg von progesteron innerhalb von 2 monaten sehr vielversprechend, warum jetzt was ändern wenn die resultate aktuell positiv sind?

für allfällige fehler von meiner seite bitte ich um nachsicht

Subject: Aw: Prostaglandin F2alpha
Posted by [Noob](#) on Wed, 12 Sep 2012 13:35:18 GMT
[View Forum Message](#) <> [Reply to Message](#)

die genaue zusammenstellung der mixtur steht anfang seite zwei!

Subject: Aw: Prostaglandin F2alpha
Posted by [yoda](#) on Wed, 12 Sep 2012 13:48:16 GMT
[View Forum Message](#) <> [Reply to Message](#)

Nemesis schrieb am Wed, 12 September 2012 14:30

Erstmal bitte weniger unfreundlich, ich habe auch höflich gefragt!

Du schreibst in deinem Anfangsbericht deine Mischung, verschweigst aber, dass du schon 2 Monate vorher Progesteron topisch genommen hast, was du jetzt nur beiläufig erwähnst. Ich will jetzt einfach nur wissen, führst du den Erfolg auf das Progesteron zurück oder auf die neue Mischung, die du 20 Tage benutzt?

Schau mal um wieviel Uhr ich das geschrieben habe... Also ruhig bleiben...

Ja es ist nur alleine Progesteron bisher. Das kannst du aber im Anfangsbericht lesen!

Subject: Aw: Prostaglandin F2alpha
Posted by [egal123](#) on Wed, 12 Sep 2012 13:48:51 GMT
[View Forum Message](#) <> [Reply to Message](#)

hallo yoda, finde deinen Beitrag sehr interessant, aber noch nicht ausreichend informativ, hast du du bevor du mit deiner forschung begonnen hast noch haarausfall? konntest du diesen stoppen? die fotos sind auch sehr schwer zu identifizieren ob nun ein erfolg da ist oder nicht, sind aber auch erst 2 monate...kannst du noch ein paar infos geben, hat sich was verändert? haarausfall stopp erreicht? du hast beschrieben dass der flaum auf den fotos nicht so gut rüber kam, war der vorher nicht vorhanden? kannst du das hunderprozentig ausschließen? sorry für die vielen fragen, wie eingangs erwähnt - finde deinen beitrag sehr sehr interessant

Subject: Aw: Prostaglandin F2alpha
Posted by [yoda](#) on Wed, 12 Sep 2012 13:49:08 GMT
[View Forum Message](#) <> [Reply to Message](#)

Noob schrieb am Wed, 12 September 2012 15:35die genaue zusammenstellung der mixtur steht anfang seite zwei!

Fast... es hat sich noch einiges geändert.

So jetzt nochmal für alle. Ich hatte so um die Jahrtausendwende rum, knapp 6 Monate oder länger mit Fin & Min probiert. Also muss das auch nicht berücksichtigt werden.

Es sind zwei Bilder die ich hochgeladen habe. Eines heißt Anfang, also genau 15.06.2012 Ohne irgendwelche Mittel. Das zweite ist nach 2Monaten aufgenommen worden, also letztes WE. Dieses Bild heißt 2 Monate Progesteron, das bedeutet 10mg topisch.

Die neue Mixtur fiel Pilos ein, weil Lumigan ziemlich teuer ist und er eine Möglichkeit sieht Geld

zu sparen. Diese Woche wollen wir es mischen, deswegen gibt es auch noch keinen Bericht.

Ich hoffe das jetzt mehr Klarheit herrscht...

Subject: Aw: Prostaglandin F2alpha
Posted by [Nemesis](#) on Wed, 12 Sep 2012 14:09:59 GMT
[View Forum Message](#) <> [Reply to Message](#)

Okay, ich habe es verstanden. Also scheint Progesteron alleine schon zu helfen, man siejht es ja wohl EINDEUTIG!!! auf den Bildern. Kannst du die neue und günstigere Mischung dann posten? D u bist da echt an was dran, glaube ich.

Liebe Grüße

Subject: Aw: Prostaglandin F2alpha
Posted by [AndiSteffel](#) on Wed, 12 Sep 2012 14:32:46 GMT
[View Forum Message](#) <> [Reply to Message](#)

yoda schrieb am Wed, 12 September 2012 15:49Noob schrieb am Wed, 12 September 2012 15:35die genaue zusammenstellung der mixtur steht anfang seite zwei!

Fast... es hat sich noch einiges geändert.

So jetzt nochmal für alle. Ich hatte so um die Jahrtausendwende rum, knapp 6 Monate oder länger mit Fin & Min probiert. Also muss das auch nicht berücksichtigt werden.

Es sind zwei Bilder die ich hochgeladen habe. Eines heißt Anfang, also genau 15.06.2012 Ohne irgendwelche Mittel. Das zweite ist nach 2Monaten aufgenommen worden, also letztes WE.

Dieses Bild heißt 2 Monate Progesteron, das bedeutet 10mg topisch.

Die neue Mixtur fiel Pilos ein, weil Lumigan ziemlich teuer ist und er eine Möglichkeit sieht Geld zu sparen. Diese Woche wollen wir es mischen, deswegen gibt es auch noch keinen Bericht. Ich hoffe das jetzt mehr Klarheit herrscht....

danke, alles super beantwortet ... sie dürfen jetzt weiter machen, hehe ... freuen ich mich auf informationen weitere hier ...

Noob schrieb am Wed, 12 September 2012 15:35die genaue zusammenstellung der mixtur steht anfang seite zwei!

nett gemeint deine hilfe, aber da hab ich wohl genauer gelesen als du

Subject: Aw: Prostaglandin F2alpha

Posted by [Noob](#) on Thu, 13 Sep 2012 09:50:15 GMT

[View Forum Message](#) <> [Reply to Message](#)

@ yoda

würde das funktionieren wenn man dinoprost und progesteron mischt?

Subject: Aw: Prostaglandin F2alpha

Posted by [pilos](#) on Thu, 13 Sep 2012 09:58:42 GMT

[View Forum Message](#) <> [Reply to Message](#)

Noob schrieb am Thu, 13 September 2012 12:50@ yoda

würde das funktionieren wenn man dinoprost und progesteron mischt?

kann man machen..würde ich aber beim horrenden preis , das lumigan kostet nicht machen..sondern separat.

somit stimmt die rezeptur

20 ml.....alk 95%

10mlProgesteron

50 ml lumigan

3 ml polysorbat 80

nicht mehr

das lumigan kommt raus...und wir separat gemacht allerdings anders..

Subject: Aw: Prostaglandin F2alpha

Posted by [Noob](#) on Thu, 13 Sep 2012 10:32:03 GMT

[View Forum Message](#) <> [Reply to Message](#)

ist eure geplante neue mischung schon fertig?

Subject: Aw: Prostaglandin F2alpha
Posted by [pilos](#) on Thu, 13 Sep 2012 13:07:40 GMT
[View Forum Message](#) <> [Reply to Message](#)

Noob schrieb am Thu, 13 September 2012 13:32ist eure geplante neue Mischung schon fertig?

diese Woche wird es fertig

Subject: Aw: Prostaglandin F2alpha
Posted by [peci123](#) on Thu, 13 Sep 2012 13:31:01 GMT
[View Forum Message](#) <> [Reply to Message](#)

Diese Studie zeigt durch Zugabe von PGF2alpha (in Eurem Fall Lumigan-Wirkstoff Bimatoprost) eine deutliche Erhöhung von PGD2 und eine Abnahme von PGE2. Das ist eigentlich genau das Gegenteil, wovon wir ausgehen, dass es Wachstum fördert.

<http://www.ncbi.nlm.nih.gov/pubmed/948626>

Meiner Meinung nach sollte der neue Ansatz doch folgendermaßen aussehen:

> PGF2alpha
> PGE2
< PGD2

Der Einsatz des Progesterons ist mir hier auch nicht ganz schlüssig - könntet ihr beide hier bitte etwas mehr Licht ins Dunkle bringen?

Vielen Dank und Grüße

Subject: Aw: Prostaglandin F2alpha
Posted by [pilos](#) on Thu, 13 Sep 2012 13:37:30 GMT
[View Forum Message](#) <> [Reply to Message](#)

peci123 schrieb am Thu, 13 September 2012 16:31Diese Studie zeigt durch Zugabe von PGF2alpha (in Eurem Fall Lumigan-Wirkstoff Bimatoprost) eine deutliche Erhöhung von PGD2 und eine Abnahme von PGE2. Das ist eigentlich genau das Gegenteil, wovon wir ausgehen, dass es Wachstum fördert.

<http://www.ncbi.nlm.nih.gov/pubmed/948626>

wo..steht doch gar nix davon drin

Subject: Aw: Prostaglandin F2alpha
Posted by [yoda](#) on Thu, 13 Sep 2012 13:41:36 GMT
[View Forum Message](#) <> [Reply to Message](#)

peci123 schrieb am Thu, 13 September 2012 15:31

Der Einsatz des Progesterons ist mir hier auch nicht ganz schlüssig - könntet ihr beide hier bitte etwas mehr Licht ins Dunkle bringen?

Was möchtest du denn wissen?

Subject: Aw: Prostaglandin F2alpha
Posted by [peci123](#) on Thu, 13 Sep 2012 14:27:50 GMT
[View Forum Message](#) <> [Reply to Message](#)

yoda schrieb am Thu, 13 September 2012 15:41peci123 schrieb am Thu, 13 September 2012 15:31

Der Einsatz des Progesterons ist mir hier auch nicht ganz schlüssig - könntet ihr beide hier bitte etwas mehr Licht ins Dunkle bringen?

Was möchtest du denn wissen?

Vielen dank schonmal euch beiden - kannst du etwas zur Wirkungsweise des Progesterons auf den Follikel sagen?
Ich finde da nichts gescheites.

Subject: Aw: Prostaglandin F2alpha
Posted by [peci123](#) on Thu, 13 Sep 2012 14:30:08 GMT
[View Forum Message](#) <> [Reply to Message](#)

pilos schrieb am Thu, 13 September 2012 15:37peci123 schrieb am Thu, 13 September 2012 16:31Diese Studie zeigt durch Zugabe von PGF2alpha (in Eurem Fall Lumigan-Wirkstoff Bimatoprost) eine deutliche Erhöhung von PGD2 und eine Abnahme von PGE2. Das ist eigentlich genau das Gegenteil, wovon wir ausgehen, dass es Wachstum fördert.

<http://www.ncbi.nlm.nih.gov/pubmed/948626>

wo..steht doch gar nix davon drin

hmm, jetzt steh ich da wie der Ochs vorm Berg. Das ist auch nicht die Studie die ich meinte - ich such mich schon wund, aber kanns nicht finden - bin am Weitersuchen.

Subject: Aw: Prostaglandin F2alpha
Posted by [yoda](#) on Thu, 13 Sep 2012 14:44:14 GMT
[View Forum Message](#) <> [Reply to Message](#)

peci123 schrieb am Thu, 13 September 2012 16:27
kannst du etwas zur Wirkungsweise des Progesterons auf den Follikel sagen?
Ich finde da nichts gescheites.

Mit den Follikel selber hat Progesteron auch nichts zutun, aber eigentlich steht auch alles im Thread.

Subject: Aw: Prostaglandin F2alpha
Posted by [pilos](#) on Thu, 13 Sep 2012 15:59:21 GMT
[View Forum Message](#) <> [Reply to Message](#)

peci123 schrieb am Thu, 13 September 2012 16:31
Der Einsatz des Progesterons ist mir hier auch nicht ganz schlüssig - könntet ihr beide hier bitte etwas mehr Licht ins Dunkle bringen?

als fin-ersatz

als androgen-verdränger

Subject: Aw: Prostaglandin F2alpha
Posted by [Noob](#) on Thu, 13 Sep 2012 17:30:59 GMT

[View Forum Message](#) <> [Reply to Message](#)

hat yoda nur die progesteron creme benutzt? kann ich die creme iwie verflüssigen? od hat yoda ein gemisch benutzt?

Subject: Aw: Prostaglandin F2alpha
Posted by [pilos](#) on Thu, 13 Sep 2012 17:35:03 GMT
[View Forum Message](#) <> [Reply to Message](#)

Noob schrieb am Thu, 13 September 2012 20:30hat yoda nur die progesteron creme benutzt?
kann ich die creme iwie verflüssigen? od hat yoda ein gemisch benutzt?

bis jetzt creme ..demnächst lotion

creme verdünnen ist zwar möglich...aber nicht das wahre

Subject: Aw: Prostaglandin F2alpha
Posted by [yoda](#) on Thu, 13 Sep 2012 21:09:49 GMT
[View Forum Message](#) <> [Reply to Message](#)

Ich zitiere mich mal selber....

Progesteron wird beim Mann in der Nebennierenrinde hergestellt und blockiert die 5-alpha-Reductase > 90%. Weiterhin werden mehr Dihydroprogesterone (DHP) gebildet. DHP konkurriert mit dem verbleibenden DHT, was eben den Überschuss abbaut.

Ja natürlich als Fin Ersatz und Androgen Verdränger nur mit den Unterschied das keine chemische Kastration erfolgt. Auch baut Progesteron den Überschuss ab, das kann Fin z.B. nicht. In einen anderen Thread habe ich auch geschrieben, das Progesteron als Vorstufenhormon in beiden Richtungen verstoffwechseln kann, das hängt vom dominierenden Steroid ab. Auch wirkt es sich positiv auf leichte Diabetis aus(Insulinresistenz). Der Metabolismus läuft auf Hochtouren, darum müsst ihr auch mehr trinken und Wasser lassen, was aber positiv zu werten ist.

Subject: Aw: Prostaglandin F2alpha
Posted by [mike](#) on Fri, 14 Sep 2012 00:48:50 GMT
[View Forum Message](#) <> [Reply to Message](#)

ich pushte 2011 zw. ca. 20 April - ca. 20. August Progesteron sogar etwas über Ref.-Wert (oral) und hatte definitiv mehr Haare und weniger Ausfall ... als ich alles abgesetzt habe an NEMs wurde es nach ein paar monaten schlechter zuviel würde ich nicht empfehlen, da es sich negativ auf das Zahnfleisch auswirken kann...

Subject: Aw: Prostaglandin F2alpha
Posted by [yoda](#) on Fri, 14 Sep 2012 06:15:34 GMT
[View Forum Message](#) <> [Reply to Message](#)

mike. schrieb am Fri, 14 September 2012 02:48

ich pushte 2011 zw. ca. 20 April - ca. 20. August Progesteron sogar etwas über Ref.-Wert (oral) und hatte definitiv mehr Haare und weniger Ausfall ... als ich alles abgesetzt habe an NEMs wurde es nach ein paar monaten schlechter zuviel würde ich nicht empfehlen, da es sich negativ auf das Zahnfleisch auswirken kann...

Deswegen ja topisch, ich denke du hast 100mg oral genommen. Hier reden wir aber von 10mg topisch.

Subject: Aw: Prostaglandin F2alpha
Posted by [Nemesis](#) on Fri, 14 Sep 2012 11:09:53 GMT
[View Forum Message](#) <> [Reply to Message](#)

Schade, dass man an Progesteron nicht rankommt, wie löst ihr das?

Subject: Aw: Prostaglandin F2alpha
Posted by [Ninguno](#) on Fri, 14 Sep 2012 13:05:37 GMT
[View Forum Message](#) <> [Reply to Message](#)

Nemesis schrieb am Fri, 14 September 2012 13:09Schade, dass man an Progesteron nicht rankommt, wie löst ihr das?

Ich habs mal auf gut Glück im Amiland bestellt. VII. kommts durch! Melde mich dann.

Subject: Aw: Prostaglandin F2alpha

Posted by [Noob](#) on Fri, 14 Sep 2012 13:33:24 GMT

[View Forum Message](#) <> [Reply to Message](#)

Ninguno schrieb am Fri, 14 September 2012 09:05Nemesis schrieb am Fri, 14 September 2012 13:09Schade, dass man an Progesteron nicht rankommt, wie löst ihr das?

Ich habs mal auf gut Glück im Amiland bestellt. VII. kommts durch! Melde mich dann.

Creme od tabs??

Subject: Aw: Prostaglandin F2alpha

Posted by [Nemesis](#) on Fri, 14 Sep 2012 13:43:33 GMT

[View Forum Message](#) <> [Reply to Message](#)

Vllt. könnte ja Pilos sagen, wie man an die Tabs drankommt.

Subject: Aw: Prostaglandin F2alpha

Posted by [g-home-bike](#) on Fri, 14 Sep 2012 14:10:45 GMT

[View Forum Message](#) <> [Reply to Message](#)

Die Creme bei Biovea bestellen sollte doch klappen oder??

Subject: Aw: Prostaglandin F2alpha

Posted by [Noob](#) on Fri, 14 Sep 2012 14:18:02 GMT

[View Forum Message](#) <> [Reply to Message](#)

hier ist die creme

http://www.amazon.de/gp/aw/d/B007EXHN3S/ref=mp_s_a_1?pi=SL75&qid=1347632143&sr=8-1

Subject: Aw: Prostaglandin F2alpha

Posted by [pilos](#) on Fri, 14 Sep 2012 14:58:54 GMT

[View Forum Message](#) <> [Reply to Message](#)

Noob schrieb am Fri, 14 September 2012 17:18hier ist die creme

http://www.amazon.de/gp/aw/d/B007EXHN3S/ref=mp_s_a_1?pi=SL75&qid=1347632143&sr=8-1

link copy paste

http://www.biovea.com/de/product_detail.aspx?NAME=PROGESTERON-CREME-70g&PID=21109#top-of-page

Subject: Aw: Prostaglandin F2alpha
Posted by [Ninguno](#) on Fri, 14 Sep 2012 18:49:18 GMT
[View Forum Message](#) <> [Reply to Message](#)

Noob schrieb am Fri, 14 September 2012 15:33Ninguno schrieb am Fri, 14 September 2012 09:05Nemesis schrieb am Fri, 14 September 2012 13:09Schade, dass man an Progesteron nicht rankommt, wie löst ihr das?

Ich habs mal auf gut Glück im Amiland bestellt. VII. kommts durch! Melde mich dann.

Creme od tabs??

Ich hab ne Lösung bestellt. Die kann man anscheinend sowohl oral als auch topisch auftragen. Inhaltsstoffe: Natural d-alpha tocopherol and/or mixed tocopherols, vegetable triglycerides, natural progesterone.

Für die topische Anwendung wird hier empfohlen ein paar Tropfen Olivenöl auf die Stelle zu geben und die Lösung dann einzureiben.

(Wenn Progesteron in Vitamin E gelöst wird, wird sie sehr effizient und schnell absorbiert und auf alle Gewebe dispergiert)

Yoda du hast doch davon abgeraten Progesteron oral zu nehmen wegen des möglichen First Pass Effekts. Bei der Lösung, die ich bestellt habe wird das Zeug nicht in dem Sinne geschluckt sondern nur in Zunge oder Zahnfleisch "eingerieben". Durch die dünnen Membranen soll es schnell in den Blutkreislauf gelangen.

Durch das bloße Einreiben wird aber auch schon der First Pass Effekt erreicht oder? Sry für die dumme Frage..aber ich kenn mich mit sowas gar nicht aus

Subject: Aw: Prostaglandin F2alpha
Posted by [pilos](#) on Fri, 14 Sep 2012 18:52:07 GMT
[View Forum Message](#) <> [Reply to Message](#)

Ninguno schrieb am Fri, 14 September 2012 21:49

Ich habs mal auf gut Glück im Amiland bestellt. VII. kommts durch! Melde mich dann.

link

Subject: Aw: Prostaglandin F2alpha
Posted by [Ninguno](#) on Fri, 14 Sep 2012 19:34:43 GMT
[View Forum Message](#) <> [Reply to Message](#)

pilos schrieb am Fri, 14 September 2012 20:52Ninguno schrieb am Fri, 14 September 2012 21:49
Ich habs mal auf gut Glück im Amiland bestellt. VII. kommmts durch! Melde mich dann.

link

upps! sry Leute:
<http://www.electricalbody.com/product/natural-progesterone-oil.htm>

Subject: Aw: Prostaglandin F2alpha
Posted by [pilos](#) on Fri, 14 Sep 2012 19:47:22 GMT
[View Forum Message](#) <> [Reply to Message](#)

Ninguno schrieb am Fri, 14 September 2012 22:34pilos schrieb am Fri, 14 September 2012
20:52Ninguno schrieb am Fri, 14 September 2012 21:49
Ich habs mal auf gut Glück im Amiland bestellt. VII. kommmts durch! Melde mich dann.

link

upps! sry Leute:
<http://www.electricalbody.com/product/natural-progesterone-oil.htm>

ok..klingt von der konzentration her gut

hoffentlich bleibt es nicht beim zoll hängen

Subject: Aw: Prostaglandin F2alpha
Posted by [yoda](#) on Sun, 16 Sep 2012 12:06:46 GMT
[View Forum Message](#) <> [Reply to Message](#)

egal123 schrieb am Wed, 12 September 2012 15:48hast du du bevor du mit deiner forschung
begonnen hast noch haarausfall?

Nein

egal123 schrieb am Wed, 12 September 2012 15:48

konntest du diesen stoppen?

Eh ja, hatte ja nichts mehr zum ausfallen....

egal123 schrieb am Wed, 12 September 2012 15:48

die fotos sind auch sehr schwer zu identifizieren ob nun ein erfolg da ist oder nicht, sind aber auch erst 2 monate...kannst du noch ein paar infos geben, hat sich was verändert?

Normalerweise schneide ich mir den Schopf komplett auf ein Millimeter. Wenn du dir dann mit der Hand über den Kopf streichst merkst du den Unterschied. Vorher fühlte es sich einfach nur blank an. Auch beim hochschauen vor dem Spiegel, sieht man das es irgendwie dichter wird.

egal123 schrieb am Wed, 12 September 2012 15:48

haarausfall stopp erreicht?

Hattest du schon gefragt

egal123 schrieb am Wed, 12 September 2012 15:48

du hast beschrieben dass der flaum auf den fotos nicht so gut rüber kam, war der vorher nicht vorhanden?

Nein

egal123 schrieb am Wed, 12 September 2012 15:48

kannst du das hundertprozentig ausschließen?

JA

Subject: Aw: Prostaglandin F2alpha
Posted by [yoda](#) on Sun, 16 Sep 2012 12:08:31 GMT
[View Forum Message](#) <> [Reply to Message](#)

g-home-bike schrieb am Fri, 14 September 2012 16:10Die Creme bei Biovea bestellen sollte doch klappen oder??

Ja ohne Probleme, weil es rezeptfrei ist. Die Utrogestan könnt ihr über eure Freundin/Frau per online Rezept bestellen.

Subject: Aw: Prostaglandin F2alpha
Posted by [yoda](#) on Sun, 16 Sep 2012 12:09:32 GMT
[View Forum Message](#) <> [Reply to Message](#)

pilos schrieb am Fri, 14 September 2012 21:47 Ninguno schrieb am Fri, 14 September 2012 22:34 pilos schrieb am Fri, 14 September 2012 20:52 Ninguno schrieb am Fri, 14 September 2012 21:49

Ich hab's mal auf gut Glück im Amiland bestellt. VII. kommt's durch! Melde mich dann.

link

upps! sry Leute:

<http://www.electricalbody.com/product/natural-progesterone-oil.htm>

hoffentlich bleibt es nicht beim Zoll hängen

Wäre zu vermuten, dass es nicht ankommt, weil die Kontrollen dort größer sind.

Subject: Aw: Prostaglandin F2alpha

Posted by [Noob](#) on Sun, 16 Sep 2012 12:49:11 GMT

[View Forum Message](#) <> [Reply to Message](#)

wie sieht's mit der Mixtur aus?

Subject: Aw: Prostaglandin F2alpha

Posted by [Nemesis](#) on Sun, 16 Sep 2012 13:06:03 GMT

[View Forum Message](#) <> [Reply to Message](#)

Was müsste die Freundin/Frau sagen, dass man Utrogestan bekommt? Habe ja keine und meine Mum fragen? Weiß ja nicht...

Subject: Aw: Prostaglandin F2alpha

Posted by [yoda](#) on Sun, 16 Sep 2012 14:10:05 GMT

[View Forum Message](#) <> [Reply to Message](#)

Nemesis schrieb am Sun, 16 September 2012 15:06 Habe ja keine und meine Mum fragen?

Besorg dir eine... Mum ist sogar besser, Stichwort Menopause.

Subject: Aw: Prostaglandin F2alpha

Posted by [Nemesis](#) on Sun, 16 Sep 2012 14:30:16 GMT

[View Forum Message](#) <> [Reply to Message](#)

Besorg dir eine, du bist gut. Bin dabei.

Ne wie gesagt, was müssen Sie sagen, dass Sie es bekommen? Am besten beim Frauenarzt?
Bekommt das jeder einfach so?

Subject: Aw: Prostaglandin F2alpha
Posted by [yoda](#) on Sun, 16 Sep 2012 14:39:41 GMT
[View Forum Message](#) <> [Reply to Message](#)

Ein bisschen mehr Phantasie bitte, kein Wunder das du noch keine hast...

<http://de.wikipedia.org/wiki/Klimakterium#Beschwerden>

Subject: Aw: Prostaglandin F2alpha
Posted by [Nemesis](#) on Sun, 16 Sep 2012 15:22:26 GMT
[View Forum Message](#) <> [Reply to Message](#)

Najut, also so ne sachen was da steht, also ich kann ja schlecht zu meiner Mum gehen und sagen, sag das mal bitte dem Arzt. Zumal meine Mum ist 40 ist das nicht zu früh für Wechseljahre?

Subject: Aw: Prostaglandin F2alpha
Posted by [Nemesis](#) on Sun, 16 Sep 2012 21:03:24 GMT
[View Forum Message](#) <> [Reply to Message](#)

Pilos, du meinstest, die Creme von Biovea kann man verflüssigen, auch wenn es nicht "das Wahre ist" Wie macht man das am besten?

Subject: Aw: Prostaglandin F2alpha
Posted by [pilos](#) on Sun, 16 Sep 2012 21:30:01 GMT
[View Forum Message](#) <> [Reply to Message](#)

Nemesis schrieb am Mon, 17 September 2012 00:03Pilos, du meinstest, die Creme von Biovea kann man verflüssigen, auch wenn es nicht "das Wahre ist" Wie macht man das am besten?

als erstes könnte man mit ein wenig Zitronensäure das triethanolamin aus dem

polymer-gel-gerüst "Acrylate/C10-30-Alkylacrylat-Kreuzpolymer, Triethanolamin"

als salz rausschlagen

1 gramm zitronensäure in 30 ml wodka lösen.

dann nimmt man 3 ml von der mischung und verrührt es mit 7 g creme

klene mengen sind bewusst gewählt, um es auch zu testen, falls man noch etwas verbessern muss

am besten du legst dir eine feinwaage zu

<http://www.ebay.de/itm/330774020084>

kommt zwar aus china aber es gibt keine probleme und kommt auch relativ schnell..für den langen weg an...ab 14tage...

Subject: Aw: Prostaglandin F2alpha
Posted by [Nemesis](#) on Sun, 16 Sep 2012 22:15:25 GMT
[View Forum Message](#) <> [Reply to Message](#)

Okay, das ist ne gute Sache, wenn das so einfach geht. Ist ja auch nicht zu teuer.

Wenn du nicht noch i.eine Idee hast, wie man an Progesteron-Tabs rankommt, werde ich es so machen.

Subject: Aw: Prostaglandin F2alpha
Posted by [Noob](#) on Tue, 18 Sep 2012 18:47:45 GMT
[View Forum Message](#) <> [Reply to Message](#)

brauch ich kein pg? mein progesteron kommt morgen jetzt würd ich gleich mischen und testen!

Subject: Aw: Prostaglandin F2alpha
Posted by [g-home-bike](#) on Wed, 19 Sep 2012 13:27:17 GMT
[View Forum Message](#) <> [Reply to Message](#)

http://www.hairsite.com/hair-loss/personal_journal-pj-448.html hier ein ganz interessanter bericht von jemand der eine progesteron creme benutzt hat... leider hat er anscheinend davon "spider veins" also besenreiter bekommen

Subject: Aw: Prostaglandin F2alpha
Posted by [yoda](#) on Wed, 19 Sep 2012 13:49:17 GMT
[View Forum Message](#) <> [Reply to Message](#)

Der hat ja auch alles wild durcheinander gemixt. Es ist irgendwie nicht feststellbar ob es am Progesteron liegt. Eigentlich wirkt es sich positiv auf die Kollagen aus. Nur trinken solltet ihr dabei nicht vergessen, weil Progesteron im Wasserhaushalt eingreift, also auch alles was dehydriert wie Kaffee und Alk nur gemäßigt dann.

Auch können die Besenreiser einfach so gekommen sein(manche bekommen die schon mit 20), mir ist jedenfalls so ein Fall noch nie zu Gehör gekommen.

Subject: Aw: Prostaglandin F2alpha
Posted by [Nemesis](#) on Wed, 19 Sep 2012 14:34:59 GMT
[View Forum Message](#) <> [Reply to Message](#)

Yoda, was ist denn mit eurer neuen Mischung eigentlich?

Was sind denn die Risiken bei Progesteron topisch. Du meinstest ja, es wird kaum NW's haben, kann man da recht sicher sein, ja?

Subject: Aw: Prostaglandin F2alpha
Posted by [pilos](#) on Wed, 19 Sep 2012 14:39:55 GMT
[View Forum Message](#) <> [Reply to Message](#)

Noob schrieb am Tue, 18 September 2012 21:47brauch ich kein pg? mein progesteron kommt morgen jetz würd ich gleich mischen und testen!

doch auch pg

Subject: Aw: Prostaglandin F2alpha
Posted by [Noob](#) on Wed, 19 Sep 2012 14:42:15 GMT

[View Forum Message](#) <> [Reply to Message](#)

pilos schrieb am Wed, 19 September 2012 10:39Noob schrieb am Tue, 18 September 2012 21:47brauch ich kein pg? mein progesteron kommt morgen jetzt würd ich gleich mischen und testen!

doch auch pg

wie viel?

Subject: Aw: Prostaglandin F2alpha
Posted by [yoda](#) on Wed, 19 Sep 2012 14:47:18 GMT

[View Forum Message](#) <> [Reply to Message](#)

Nemesis schrieb am Wed, 19 September 2012 16:34Yoda, was ist denn mit eurer neuen Mischung eigentlich?

Was sind denn die Risiken bei Progesteron topisch. Du meinst ja, es wird kaum NW's haben, kann man da recht sicher sein, ja?

Sind bei, sobald hier was darüber steht, weißt du das wir fertig sind. Ich hatte bisher keine NW, nur sollte sich jeder darüber bewußt sein das Progesteron keine Gummibärchen sind. Also lest auch genau den Beipackzettel durch, wir sind mit der Dosierung ein bisschen über der freiverkäuflichen Creme. Deswegen denke und rechne ich auch nicht mit NW.

Subject: Aw: Prostaglandin F2alpha
Posted by [Nemesis](#) on Wed, 19 Sep 2012 15:13:53 GMT

[View Forum Message](#) <> [Reply to Message](#)

Okay, vielen Dank. Aber man muss doch bedenken, dass die frei verkäufliche Creme und die Nebenwirkung sich auf Frauen beziehen, oder? Für Männer ist es offiziell doch garnicht geeignet, oder?

Subject: Aw: Prostaglandin F2alpha
Posted by [yoda](#) on Wed, 19 Sep 2012 15:23:45 GMT

[View Forum Message](#) <> [Reply to Message](#)

Nemesis schrieb am Wed, 19 September 2012 17:13Okay, vielen Dank. Aber man muss doch

bedenken, dass die frei verkäufliche Creme und die Nebenwirkung sich auf Frauen beziehen, oder? Für Männer ist es offiziell doch garnicht geeignet, oder?

Sagen wir mal so, es gibt sehr sehr wenige Studien über die Wirkung bei Männern. Der eine gemacht hat ist schon tot(normal an Herzinfarkt gestorben...).

Solltest du Zweifel haben dann lasse es sein. Ich werde hier niemanden zu irgendetwas anstiften oder überreden! Jeder muß für sich selber wissen, was für ihn richtig ist.

Ich zitiere mal aus Pilos seinen Footer.

Wir möchten ausdrücklich darauf hinweisen, dass wir keine Verantwortung für diese Rezepturen übernehmen und distanzieren uns hiervon. Eine Haftung oder Verantwortung hierfür lehnen wir ausdrücklich ab. Es besteht in bestimmten Fällen durchaus das Risiko für gesundheitliche Schäden.

Subject: Aw: Prostaglandin F2alpha
Posted by [g-home-bike](#) on Wed, 19 Sep 2012 15:59:09 GMT
[View Forum Message](#) <> [Reply to Message](#)

Nemesis schrieb am Wed, 19 September 2012 17:13Okay, vielen Dank. Aber man muss doch bedenken, dass die frei verkäufliche Creme und die Nebenwirkung sich auf Frauen beziehen, oder? Für Männer ist es offiziell doch garnicht geeignet, oder?

von eurovital gibt es eine creme extra für männer
http://eurovital.net/de/product_detail.aspx?NAME=PROGESTA-CARE-M%C3%84NNER-FORME-L-85g&PID=2507 unterschied zur frauencreme weiss ich nicht, ist auf jeden fall teurer. zu den nebenwirkungen steht aber leider nix dabei.

Subject: Aw: Prostaglandin F2alpha
Posted by [yoda](#) on Wed, 19 Sep 2012 16:02:58 GMT
[View Forum Message](#) <> [Reply to Message](#)

[g-home-bike](#) schrieb am Wed, 19 September 2012 17:59Nemesis schrieb am Wed, 19 September 2012 17:13Okay, vielen Dank. Aber man muss doch bedenken, dass die frei verkäufliche Creme und die Nebenwirkung sich auf Frauen beziehen, oder? Für Männer ist es offiziell doch garnicht geeignet, oder?

von eurovital gibt es eine creme extra für männer
http://eurovital.net/de/product_detail.aspx?NAME=PROGESTA-CARE-M%C3%84NNER-FORME-L-85g&PID=2507 unterschied zur frauencreme weiss ich nicht, ist auf jeden fall teurer. zu den nebenwirkungen steht aber leider nix dabei.

Ist zumindest genau die Menge die wir hier auch verwenden. Ich zitiere: "Durch einmaliges vollständiges Durchdrücken der Pumpe werden ca. 10mg natürliches Progesteron

abgegeben."

Subject: Aw: Prostaglandin F2alpha
Posted by [pilos](#) on Wed, 19 Sep 2012 16:03:03 GMT
[View Forum Message](#) <> [Reply to Message](#)

Noob schrieb am Wed, 19 September 2012 17:42pilos schrieb am Wed, 19 September 2012 10:39Noob schrieb am Tue, 18 September 2012 21:47brauch ich kein pg? mein progesteron kommt morgen jetzt würd ich gleich mischen und testen!

doch auch pg

wie viel?

15%

Subject: Aw: Prostaglandin F2alpha
Posted by [yoda](#) on Wed, 19 Sep 2012 16:04:47 GMT
[View Forum Message](#) <> [Reply to Message](#)

yoda schrieb am Wed, 19 September 2012 18:02g-home-bike schrieb am Wed, 19 September 2012 17:59Nemesis schrieb am Wed, 19 September 2012 17:13Okay, vielen Dank. Aber man muss doch bedenken, dass die frei verkäufliche Creme und die Nebenwirkung sich auf Frauen beziehen, oder? Für Männer ist es offiziell doch garnicht geeignet, oder?

von eurovital gibt es eine creme extra für männer
http://eurovital.net/de/product_detail.aspx?NAME=PROGESTA-CARE-M%C3%84NNER-FORME-L-85g&PID=2507 unterschied zur frauencreme weiss ich nicht, ist auf jeden fall teurer. zu den nebenwirkungen steht aber leider nix dabei.

Ist zumindest genau die Menge die wir hier auch verwenden. Ich zitiere: "Durch einmaliges vollständiges Durchdrücken der Pumpe werden ca. 10mg natürliches Progesteron abgegeben."

Nur machen wir eine Lotion und sind wesentlich preiswerter....

Subject: Aw: Prostaglandin F2alpha
Posted by [yoda](#) on Wed, 19 Sep 2012 16:07:32 GMT
[View Forum Message](#) <> [Reply to Message](#)

Irgendwie klappt das Editieren mit der neuen Software nicht richtig.

Subject: Aw: Prostaglandin F2alpha
Posted by [pilos](#) on Wed, 19 Sep 2012 16:07:38 GMT
[View Forum Message](#) <> [Reply to Message](#)

g-home-bike schrieb am Wed, 19 September 2012 18:59Nemesis schrieb am Wed, 19 September 2012 17:13Okay, vielen Dank. Aber man muss doch bedenken, dass die frei verkäufliche Creme und die Nebenwirkung sich auf Frauen beziehen, oder? Für Männer ist es offiziell doch garnicht geeignet, oder?

von eurovital gibt es eine creme extra für männer
http://eurovital.net/de/product_detail.aspx?NAME=PROGESTA-CARE-M%C3%84NNER-FORME-L-85g&PID=2507 unterschied zur frauencreme weiss ich nicht, ist auf jeden fall teurer. zu den nebenwirkungen steht aber leider nix dabei.

zu schwach und zu teuer...biovea 2,5 mal stärker und billiger

Subject: Aw: Prostaglandin F2alpha
Posted by [g-home-bike](#) on Wed, 19 Sep 2012 16:20:08 GMT
[View Forum Message](#) <> [Reply to Message](#)

pilos schrieb am Wed, 19 September 2012 18:07g-home-bike schrieb am Wed, 19 September 2012 18:59Nemesis schrieb am Wed, 19 September 2012 17:13Okay, vielen Dank. Aber man muss doch bedenken, dass die frei verkäufliche Creme und die Nebenwirkung sich auf Frauen beziehen, oder? Für Männer ist es offiziell doch garnicht geeignet, oder?

von eurovital gibt es eine creme extra für männer
http://eurovital.net/de/product_detail.aspx?NAME=PROGESTA-CARE-M%C3%84NNER-FORME-L-85g&PID=2507 unterschied zur frauencreme weiss ich nicht, ist auf jeden fall teurer. zu den nebenwirkungen steht aber leider nix dabei.

zu schwach und zu teuer...biovea 2,5 mal stärker und billiger

ja, die creme von biovea ist ja auch von eurovital, nur eben ne andere... fand es nur beruhigend, dass es generell auch für männer angeboten wird und nicht NUR für frauen

Subject: Aw: Prostaglandin F2alpha
Posted by [yoda](#) on Wed, 19 Sep 2012 16:28:59 GMT
[View Forum Message](#) <> [Reply to Message](#)

g-home-bike schrieb am Wed, 19 September 2012 18:20
ja, die creme von biovea ist ja auch von eurovital, nur eben ne andere... fand es nur beruhigend, dass es generell auch für männer angeboten wird und nicht NUR für frauen

Progesteron wird ja auch in der Nebennierenrinde produziert, nur halt zu wenig. Hatte das deswegen auch extra aufgeschrieben. So unterschiedlich ist der Metabolismus zwischen Mann und Frau auch nicht, zumindest aus der Sicht der Rezeptoren. Aber gerade bei Hormonen etc. wozu auch Lumigan als Antagonist zählt, weniger ist mehr. Ist die Dosis zu hoch schaltet der Körper automatisch in den Katabolismus und alles wird nur noch abgebaut und die Rezeptoren machen dicht. Ein gutes Beispiel dafür sind Fettzellen, deswegen ist es auch so schwer den bei zu kommen.

Das war jetzt nur mal die Kurzform und hat nicht den Anspruch auf wissenschaftliche Ausführlichkeit, vielmehr geht es um das allgemeine Verständnis.

Subject: Aw: Prostaglandin F2alpha
Posted by [Noob](#) on Wed, 19 Sep 2012 18:26:04 GMT
[View Forum Message](#) <> [Reply to Message](#)

mal ne frage: bekomme ich ne upregulation wieder weg?bzw wenn ich fin jetz 2-3 wochen absetze, wirkt fin dann wieder? kann ich ne aga nach ludwig auch mit progesteron behandeln?

Subject: Aw: Prostaglandin F2alpha
Posted by [yoda](#) on Wed, 19 Sep 2012 18:28:26 GMT
[View Forum Message](#) <> [Reply to Message](#)

Noob schrieb am Wed, 19 September 2012 20:26mal ne frage: bekomme ich ne upregulation wieder weg?bzw wenn ich fin jetz 2-3 wochen absetze, wirkt fin dann wieder? kann ich ne aga nach ludwig auch mit progesteron behandeln?

Absetzen kannst du immer, auch sollte es dann wieder wirken, Ausnahmen gibt es bei Überdosierungen. Aber wer ist jetzt Ludwig?

Subject: Aw: Prostaglandin F2alpha
Posted by [Noob](#) on Wed, 19 Sep 2012 18:42:41 GMT
[View Forum Message](#) <> [Reply to Message](#)

das ist eher ein schema der weiblichen aga, kann aber auch bei männern vorkommen

Subject: Aw: Prostaglandin F2alpha
Posted by [yoda](#) on Wed, 19 Sep 2012 18:47:27 GMT
[View Forum Message](#) <> [Reply to Message](#)

Noob schrieb am Wed, 19 September 2012 20:42das ist eher ein schema der weiblichen aga, kann aber auch bei männern vorkommen

Gebt mal bitte in der Forumsuche Progesteron ein. Dann findet ihr eine Post von zwei Frauen, beide erzählen das nach 6 Monaten die Haare komplett zurück kamen.

Subject: Aw: Prostaglandin F2alpha
Posted by [Noob](#) on Thu, 20 Sep 2012 14:54:05 GMT
[View Forum Message](#) <> [Reply to Message](#)

hört sich von den damen nicht schlecht an! also ich beginne heute mit progesteron topisch... morgens progesteron abends minox. ich hoffe dass ich es nicht bereue

Subject: Aw: Prostaglandin F2alpha
Posted by [Noob](#) on Thu, 20 Sep 2012 18:21:11 GMT
[View Forum Message](#) <> [Reply to Message](#)

<http://www.npis.info/German/wasistmitmannern.htm>

Subject: Aw: Prostaglandin F2alpha
Posted by [MIDO](#) on Thu, 20 Sep 2012 18:47:13 GMT
[View Forum Message](#) <> [Reply to Message](#)

von Noobs link:

Zitat:Haarverlust und Kahlheit bei Männern

In welchem Alter Männer beginnen Haare zu verlieren oder eine Glatze zu bekommen wird meist durch die Erbanlagen bestimmt. In diesen Fällen scheint natürliches Progesteron keine Wirkung zu haben. Wenn allerdings keine genetische Komponente vorliegt, kann der Haarausfall auf einer hohe Umwandlung von Testosteron in DHT zurückzuführen sein. Ist dies der Fall, scheint Progesteron den Haarverlust zu reduzieren und in einigen Fällen kommt es auch wieder zu verbessertem Haarwuchs.

...d.h nur bei Männern mit AGA im Alter wirksam ?

Subject: Aw: Prostaglandin F2alpha
Posted by [Noob](#) on Thu, 20 Sep 2012 18:59:42 GMT
[View Forum Message](#) <> [Reply to Message](#)

MIDO schrieb am Thu, 20 September 2012 14:47 von Noobs link:

Zitat: Haarverlust und Kahlheit bei Männern

In welchem Alter Männer beginnen Haare zu verlieren oder eine Glatze zu bekommen wird meist durch die Erbanlagen bestimmt. In diesen Fällen scheint natürliches Progesteron keine Wirkung zu haben. Wenn allerdings keine genetische Komponente vorliegt, kann der Haarausfall auf einer hohen Umwandlung von Testosteron in DHT zurückzuführen sein. Ist dies der Fall, scheint Progesteron den Haarverlust zu reduzieren und in einigen Fällen kommt es auch wieder zu verbessertem Haarwuchs.

...d.h. nur bei Männern mit AGA im Alter wirksam ?

nein, wenn Männer Haarausfall bekommen wird durch die Erbanlagen bestimmt. Und wenn du empfindlich bist gegen DHT, dann kann Progesteron den DHT-Spiegel bis zu 90% senken

Subject: Aw: Prostaglandin F2alpha
Posted by [MIDO](#) on Thu, 20 Sep 2012 19:35:07 GMT
[View Forum Message](#) <> [Reply to Message](#)

Auf der von dir verlinkten Seite steht einerseits das Gleiche (sinngemäß): "Beginn der AGA ist durch Erbanlagen bestimmt"; aber eben auch das Gegenteil: "Progesteron hilft in diesem Fall nicht"

Woher nimmst du dein Wissen?

Subject: Aw: Prostaglandin F2alpha
Posted by [Minox86](#) on Thu, 20 Sep 2012 20:43:16 GMT
[View Forum Message](#) <> [Reply to Message](#)

Woher bezieht ihr denn den Wirkstoff Bimatoprost (Lumigan/Latisse)? Auch über Frau/Freundin???

Subject: Aw: Prostaglandin F2alpha
Posted by [pilos](#) on Thu, 20 Sep 2012 20:44:41 GMT
[View Forum Message](#) <> [Reply to Message](#)

Minox86 schrieb am Thu, 20 September 2012 23:43Woher bezieht ihr denn den Wirkstoff Bimatoprost (Lumigan/Latisse)? Auch über Frau/Freundin???

viel zu teuer...

Subject: Aw: Prostaglandin F2alpha
Posted by [Minox86](#) on Thu, 20 Sep 2012 20:54:24 GMT
[View Forum Message](#) <> [Reply to Message](#)

Und Erfolgchancen mit dem Zeug? Teuer, ok, aber wie sieht der Gegenwert aus? Wurde in diesem Bericht hier jedenfalls als vielversprechend zitiert:

http://www.focus.de/gesundheit/ratgeber/haarausfall/therapie/tid-25363/erblicher-haarausfall-neue-therapiehoffnung-fuer-glatzenmaenner_aid_728076.html

Subject: Aw: Prostaglandin F2alpha
Posted by [yoda](#) on Thu, 20 Sep 2012 21:25:41 GMT
[View Forum Message](#) <> [Reply to Message](#)

Minox86 schrieb am Thu, 20 September 2012 22:43Woher bezieht ihr denn den Wirkstoff Bimatoprost (Lumigan/Latisse)? Auch über Frau/Freundin???

Zu empfehlen ist hierbei eine reiche Frau/Freundin...

Subject: Aw: Prostaglandin F2alpha
Posted by [yoda](#) on Thu, 20 Sep 2012 21:28:42 GMT
[View Forum Message](#) <> [Reply to Message](#)

MIDO schrieb am Thu, 20 September 2012 21:35"Beginn der AGA ist durch Erbanlagen bestimmt"

Die Logik dazu bedeutet, das Progesteron die Erbanlagen natürlich nicht beeinflussen kann. Warum versucht ihr immer zwischen den Zeilen zu lesen?

Subject: Aw: Prostaglandin F2alpha

Posted by [yoda](#) on Thu, 20 Sep 2012 21:30:22 GMT

[View Forum Message](#) <> [Reply to Message](#)

Minox86 schrieb am Thu, 20 September 2012 22:54 Und Erfolgchancen mit dem Zeug? Teuer, ok, aber wie sieht der Gegenwert aus? Wurde in diesem Bericht hier jedenfalls als vielversprechend zitiert:

http://www.focus.de/gesundheit/ratgeber/haarausfall/therapie/tid-25363/erblicher-haarausfall-neue-therapiehoffnung-fuer-glatzenmaenner_aid_728076.html

In den Artikel steht auch, das mindestens zehn Antagonisten bekannt sind. Also hilft nur probieren.

Subject: Aw: Prostaglandin F2alpha

Posted by [Minox86](#) on Thu, 20 Sep 2012 22:01:24 GMT

[View Forum Message](#) <> [Reply to Message](#)

yoda schrieb am Thu, 20 September 2012 23:25 Minox86 schrieb am Thu, 20 September 2012 22:43 Woher bezieht ihr denn den Wirkstoff Bimatoprost (Lumigan/Latisse)? Auch über Frau/Freundin???

Zu empfehlen ist hierbei eine reiche Frau/Freundin...

Ich glaube die Empfehlung hat Allgemeingültigkeit!!!

Aber hattest du nicht Bimatoprost in deinem Regimen Yoda? Lumigan? War das nichts? Oder wirklich nur wegen der Kosten verworfen?

Subject: Aw: Prostaglandin F2alpha

Posted by [yoda](#) on Fri, 21 Sep 2012 02:20:47 GMT

[View Forum Message](#) <> [Reply to Message](#)

Minox86 schrieb am Fri, 21 September 2012 00:01

Aber hattest du nicht Bimatoprost in deinem Regimen Yoda? Lumigan? War das nichts? Oder wirklich nur wegen der Kosten verworfen?

Nun lasst euch mal nicht verwirren, klar ist Lumigan noch bei.

Subject: Aw: Prostaglandin F2alpha

Posted by [Noob](#) on Fri, 21 Sep 2012 06:22:20 GMT

[View Forum Message](#) <> [Reply to Message](#)

yoda ich dachte du benutzt nur 10mg progesteron

Subject: Aw: Prostaglandin F2alpha
Posted by [yoda](#) on Fri, 21 Sep 2012 06:28:41 GMT
[View Forum Message](#) <> [Reply to Message](#)

Noob schrieb am Fri, 21 September 2012 08:22yoda ich dachte du benutzt nur 10mg progesteron

Ja wieso? wie kommst du darauf?

Subject: Aw: Prostaglandin F2alpha
Posted by [Noob](#) on Fri, 21 Sep 2012 06:43:42 GMT
[View Forum Message](#) <> [Reply to Message](#)

yoda schrieb am Thu, 20 September 2012 22:20Minox86 schrieb am Fri, 21 September 2012 00:01

Aber hattest du nicht Bimatoprost in deinem Regimen Yoda? Lumigan? War das nichts? Oder wirklich nur wegen der Kosten verworfen?

Nun lasst euch mal nicht verwirren, klar ist Lumigan noch bei.

weil du hier geschrieben hast, lumigan ist noch bei!? wie läuft's bei dir? progesteron ist sehr angenehm aufzutragen

Subject: Aw: Prostaglandin F2alpha
Posted by [yoda](#) on Fri, 21 Sep 2012 15:33:48 GMT
[View Forum Message](#) <> [Reply to Message](#)

Gerade habe Pilos und ich sich geeinigt das wir ein Video zur Verfügung stellen werden, einfach um die ganzen Fragen zu reduzieren.

Subject: Aw: Prostaglandin F2alpha
Posted by [egal123](#) on Fri, 21 Sep 2012 16:37:58 GMT
[View Forum Message](#) <> [Reply to Message](#)

Subject: Aw: Prostaglandin F2alpha
Posted by [SkyandSand](#) on Fri, 21 Sep 2012 23:11:16 GMT

Ein Video, wie fein

Subject: Aw: Prostaglandin F2alpha
Posted by [mocs](#) on Sat, 22 Sep 2012 10:34:17 GMT

[View Forum Message](#) <> [Reply to Message](#)

So,nachdem ich von Meister Yoda darauf aufmerksam gemacht wurde ,das : "meinen versprochenen Abschlussbericht erstellen ich muss"

erledige ich das jetzt mal.

Ich hab jetzt knapp 5 Monate lang täglich Dinaprost (Prostaglandin F2alpha) aufgetragen. Seit gut einer Woche ist es jetzt alle.

Zum Ergebnis kann ich jetzt sagen,das eine gewisse Verbesserung eingetreten ist .Ein überwältigender Erfolg wurde es aber nicht.

An der Haarline die ich am besten beobachten und abschätzen kann ,sind schon etliche kleine Härchen in Erscheinung getreten ,und diese scheinen auch weiter zu wachsen.

Allerdings sind ,und fallen auch jetzt noch etliche lange starke Haare an der Front aus, so das sich das Allgemeinbild kaum geändert hat.Es immer noch eine Art Fellwechsel im gange.

Wenn ich noch dinaprost zur verfügung hätte würde ich den Versuch auf jedenfall fortsetzen,da sich keinerlei nebenwirkungen gezeigt haben und mein Haarstatus seit einem halben Jahr zumindest den Ist-zustand gehalten hat.

Auch der Sommerbedingte Mehrausfall,den ich in all den letzten Jahren hatte ,ist heuer ausgeblieben.

Wenn sich in den nächsten monaten mein Haarstatus wieder verschlechtert dann wird zumindest deutlich, wieviel Prostaglandin F2alpha gebracht hat.

Hoffe aber jetzt das sich bei yoda auch eine positive Entwicklung zeigt.

Subject: Aw: Prostaglandin F2alpha
Posted by [Minox86](#) on Sat, 22 Sep 2012 13:01:13 GMT

[View Forum Message](#) <> [Reply to Message](#)

Hast du Fotos gemacht? Schade, das du nicht weiter dran bleibst, wobei 5 Monate auch schon ne recht lange Testphase ist. Wenn sich da nicht all zu viel getan hat, kann ich's verstehen!

Subject: Aw: Prostaglandin F2alpha
Posted by [Nemesis](#) on Sat, 22 Sep 2012 13:41:28 GMT

[View Forum Message](#) <> [Reply to Message](#)

Finds bissl beunruhigend, dass der, der ne Studie zu Progesteron bei Männern durchführt,

jetzt tot ist.

Subject: Aw: Prostaglandin F2alpha
Posted by [Noob](#) on Sat, 22 Sep 2012 13:53:43 GMT
[View Forum Message](#) <> [Reply to Message](#)

kein grund zur sorge

Subject: Aw: Prostaglandin F2alpha
Posted by [Nemesis](#) on Sat, 22 Sep 2012 14:22:23 GMT
[View Forum Message](#) <> [Reply to Message](#)

Finds sehr beunruhigend, mache es aber trotzdem.

Und warum steht hier, dass Progesteron bei AGA nicht hilft?

[url=http://www.npis.info/German/wasistmitmannern.htm]

Subject: Aw: Prostaglandin F2alpha
Posted by [Noob](#) on Sat, 22 Sep 2012 14:35:31 GMT
[View Forum Message](#) <> [Reply to Message](#)

hast du schon begonnen?

ka. aber es steht auch dort, dass es helfen kann!

Subject: Aw: Prostaglandin F2alpha
Posted by [EinesTages](#) on Sat, 22 Sep 2012 14:49:03 GMT
[View Forum Message](#) <> [Reply to Message](#)

vielleicht wurde er umgebracht? ich sag ja, es wird sowieso nichts ändern.. weil die die was dagegen hätten ignoriert oder beseitigt werden. das ist halt die pharma mafja! alles untr eine decke hauptsächlich auf dauer geld machen. alles andre ist uninteressant.

Subject: Aw: Prostaglandin F2alpha
Posted by [yoda](#) on Sat, 22 Sep 2012 15:13:25 GMT
[View Forum Message](#) <> [Reply to Message](#)

Nemesis schrieb am Sat, 22 September 2012 16:22Finds sehr beunruhigend, mache es aber

trotzdem.

Nochmal der ist an Herzinfarkt gestorben und war schon älter. Ausserdem hatte er ein erbliches Herzleiden.

Nemesis schrieb am Sat, 22 September 2012 16:22
Und warum steht hier, dass Progesteron bei AGA nicht hilft?

<http://www.npis.info/German/wasistmitmannern.htm>]

Glaubst du alles was im Internet steht? Wir forschen ja, wenn wir the cure schon hätten, müßte ich dir jetzt eine Rechnung schreiben...

Subject: Aw: Prostaglandin F2alpha
Posted by [pilos](#) on Sat, 22 Sep 2012 16:07:55 GMT
[View Forum Message](#) <> [Reply to Message](#)

Nemesis schrieb am Sat, 22 September 2012 16:41 Finds bissl beunruhigend, dass der, der ne Studie zu Progesteron bei Männern durchführt, jetzt tot ist.

ich kenne einige die keine progesteronstudie durchgeführt haben und trotzdem tot sind.

Subject: Aw: Prostaglandin F2alpha
Posted by [Gast](#) on Sat, 22 Sep 2012 16:17:26 GMT
[View Forum Message](#) <> [Reply to Message](#)

ich kenne einige die studien durchgeführt haben und jetzt tot sind.

Subject: Aw: Prostaglandin F2alpha
Posted by [egal123](#) on Sat, 22 Sep 2012 16:57:26 GMT
[View Forum Message](#) <> [Reply to Message](#)

ein wenig mehr sachlichkeit meine herren ... an progesteron ist noch keiner gestorben... wohl ehrer waren andere faktoren auch deren auslöser!

Subject: Aw: Prostaglandin F2alpha
Posted by [yoda](#) on Sat, 22 Sep 2012 20:33:53 GMT
[View Forum Message](#) <> [Reply to Message](#)

So die erste Probemischung wurde gemacht, mit Video muss aber noch geschnitten werden. Die Lumigan + Pilos Booster ging reibungslos. Dazu wird Pilos noch was schreiben.

Die PG Mischung kann zwar verwendet werden, aber es ist noch nicht das Optimum. PG lässt sich sehr schwer lösen, deswegen entseht ein Absatz. Hierfür gibt es aber eine Lösung, nur muss ich es erst noch bestellen und dann gibt es die komplette Mixtur.

Subject: Aw: Prostaglandin F2alpha
Posted by [Noob](#) on Sun, 23 Sep 2012 10:11:09 GMT
[View Forum Message](#) <> [Reply to Message](#)

endlich. ich hoffe es hilft. bin bald blank!!

Subject: Aw: Prostaglandin F2alpha
Posted by [Noob](#) on Sun, 23 Sep 2012 15:16:12 GMT
[View Forum Message](#) <> [Reply to Message](#)

kann progesteron auch ein sheeding auslösen?

Subject: Aw: Prostaglandin F2alpha
Posted by [lala](#) on Sun, 23 Sep 2012 16:18:32 GMT
[View Forum Message](#) <> [Reply to Message](#)

yoda schrieb am Fri, 31 August 2012 02:59

Progesteron wird beim Mann in der Nebennierenrinde hergestellt und blockiert die 5-alpha-Reductase. .

beide Typen? (oder auch Typ III?)

entschuldigt, wenn das schon i.wo stand!

Subject: Aw: Prostaglandin F2alpha
Posted by [pilos](#) on Sun, 23 Sep 2012 16:26:47 GMT
[View Forum Message](#) <> [Reply to Message](#)

lala schrieb am Sun, 23 September 2012 19:18yoda schrieb am Fri, 31 August 2012 02:59

Progesteron wird beim Mann in der Nebennierenrinde hergestellt und blockiert die 5-alpha-Reductase. .

beide Typen? (oder auch Typ III?)

entschuldigt, wenn das schon i.wo stand!

SRD5A3 ist noch einfach zu wenig erforscht...ist ja an sich noch ganz neu...

seltsamerweise hat man so lange gebraucht um diese zu finden, obwohl sie stärker exprimiert sein soll als das SRD5A1

Subject: Aw: Prostaglandin F2alpha
Posted by [lala](#) on Sun, 23 Sep 2012 16:52:04 GMT
[View Forum Message](#) <> [Reply to Message](#)

mocs schrieb am Sat, 22 September 2012 12:34

Wenn ich noch dinaprost zur verfügung hätte würde ich den Versuch auf jedenfall fortsetzen,da sich keinerlei nebenwirkungen gezeigt haben und mein Haarstatus seit einem halben Jahr zumindest den Ist-zustand gehalten hat.

Auch der Sommerbedingte Mehrausfall,den ich in all den letzten Jahren hatte ,ist heuer ausgeblieben.

Wenn sich in den nächsten monaten mein Haarstatus wieder verschlechtert dann wird zumindest deutlich, wieviel Prostaglandin F2alpha gebracht hat.

Hoffe aber jetzt das sich bei yoda auch eine positive Entwicklung zeigt.

hi mocs

wieso kannst du nicht weitermachen? bzw. wieso kriegst du das dinaprost nicht mehr her?

Subject: Aw: Prostaglandin F2alpha
Posted by [lala](#) on Sun, 23 Sep 2012 17:07:29 GMT
[View Forum Message](#) <> [Reply to Message](#)

wie kommts dass prog (topisch) gerade jetzt so heiß diskutiert wird

<http://www.hairsite.com/hair-loss-info/progesterone.htm>

das war 2006 --- zumindest die forumsbeiträge

http://www.hairsite4.com/dc/dcboard.php?az=show_topic&forum=8&topic_id=35415&mode=full

Subject: Aw: Prostaglandin F2alpha
Posted by [mocs](#) on Sun, 23 Sep 2012 18:30:59 GMT
[View Forum Message](#) <> [Reply to Message](#)

@lala

Bei Dinoprost handelt es sich um ein Medikament das in der Tiermedizin eingesetzt wird,deshalb kommt man als " Normalsterblicher " kaum ran. Ich möchte jetzt hier im Netz nicht alles öffentlich machen,aber es handelte sich bei meinen Enzaprost um angebrochene ,und nicht aufgebrauchte Fläschen die sowieso entsorgt werden mussten.

Aber gerade bei Enzaprost bzw.Dinoprost handelt es sich um einen Stoff der k e i n Analog zum Prostaglandin F2alpha ist ,sondern diesem mehr oder weniger entspricht.Es handelt sich also um den gleichen Wirkstoff wie der ,der in unserem Körper (und auch im Körper fast aller anderer Säugetiere)gebildet wird. Da Dinoprost aber für die Tiermedizin gedacht ist ,gibt es den Wirkstoff halt in größeren Mengen (10ml)und auch noch für weniger Geld als z.B. lumigan oder latisse.Wobei es sich bei diesen Mittel meines Wissens auch noch um analoge also künstlich hergestellte und leicht veränderte Substanzen handelt.Vielleicht könnte aber gerade deswegen mit Latisse ein größerer Erfolg möglich sein .

Subject: Aw: Prostaglandin F2alpha
Posted by [lala](#) on Sun, 23 Sep 2012 19:31:52 GMT
[View Forum Message](#) <> [Reply to Message](#)

verstehe!

Subject: Aw: Prostaglandin F2alpha
Posted by [yoda](#) on Mon, 24 Sep 2012 05:35:00 GMT
[View Forum Message](#) <> [Reply to Message](#)

lala schrieb am Sun, 23 September 2012 19:07wie kommts dass prog (topisch) gerade jetzt so heiß diskutiert wird

Weil ich nach einer Kombination gesucht habe. Einige wollten hier schon Spiro nehmen.

Subject: Aw: Prostaglandin F2alpha
Posted by [Nemesis](#) on Mon, 24 Sep 2012 12:13:39 GMT
[View Forum Message](#) <> [Reply to Message](#)

Eben nochmal Yoda's Bilder angesehen, also wirklich eine klare Verbesserung.

Subject: Aw: Prostaglandin F2alpha
Posted by [mike.](#) on Mon, 24 Sep 2012 12:53:17 GMT
[View Forum Message](#) <> [Reply to Message](#)

Nemesis schrieb am Mon, 24 September 2012 14:13 Eben nochmal Yoda's Bilder angesehen, also wirklich eine klare Verbesserung.
wo zu finden?

Subject: Aw: Prostaglandin F2alpha
Posted by [Nemesis](#) on Mon, 24 Sep 2012 12:55:43 GMT
[View Forum Message](#) <> [Reply to Message](#)

Seite 2

Subject: Aw: Prostaglandin F2alpha
Posted by [Minox86](#) on Mon, 24 Sep 2012 12:56:08 GMT
[View Forum Message](#) <> [Reply to Message](#)

Hier im Thread Seite 2.

Subject: Aw: Prostaglandin F2alpha
Posted by [mike.](#) on Mon, 24 Sep 2012 13:13:59 GMT
[View Forum Message](#) <> [Reply to Message](#)

Danke euch

mehr anagen nach 2 Monaten ..

Subject: Aw: Prostaglandin F2alpha
Posted by [Nemesis](#) on Mon, 24 Sep 2012 13:19:24 GMT
[View Forum Message](#) <> [Reply to Message](#)

Außerdem erkennt man, wie auf einer komplett kahlen Stelle, wieder lauter Haare wachsen, finde es ein Super-Erfolg dafür, dass es weder Fin, Minox noch chemische Kastration ist!

Subject: Aw: Prostaglandin F2alpha
Posted by [yoda](#) on Mon, 24 Sep 2012 17:16:43 GMT
[View Forum Message](#) <> [Reply to Message](#)

So bevor ich mir heute den Schopf rasiere, damit ich wieder wie ein Mensch aussehe, hier noch ein Foto von heute.

File Attachments

1) [Anfang Lumigan + Progesteron.jpg](#), downloaded 2592 times



Subject: Aw: Prostaglandin F2alpha
Posted by [Noob](#) on Mon, 24 Sep 2012 17:26:06 GMT
[View Forum Message](#) <> [Reply to Message](#)

ist ein top erfolg zu sehen:-) für 2,5 monate echt hammer

Subject: Aw: Prostaglandin F2alpha
Posted by [yoda](#) on Mon, 24 Sep 2012 17:30:26 GMT
[View Forum Message](#) <> [Reply to Message](#)

Ach so die Schlieren und die Rötung ist durch den Alk, habe es nach dem duschen aufgetragen. Ich denke aber es wird von alleine wieder weggehen. Also kein Grund zur Beunruhigung.

Subject: Aw: Prostaglandin F2alpha
Posted by [Minox86](#) on Mon, 24 Sep 2012 17:35:08 GMT
[View Forum Message](#) <> [Reply to Message](#)

Mhh ... geht da was? Zusätzliche feine Härchen!? Bin auf jeden Fall auch bald mit Progesteron am Start!

Subject: Aw: Prostaglandin F2alpha
Posted by [Nemesis](#) on Mon, 24 Sep 2012 17:37:54 GMT
[View Forum Message](#) <> [Reply to Message](#)

Echt gut, gleich fange ich an, kann es kaum erwarten.

Subject: Aw: Prostaglandin F2alpha
Posted by [yoda](#) on Mon, 24 Sep 2012 17:39:21 GMT
[View Forum Message](#) <> [Reply to Message](#)

Minox86 schrieb am Mon, 24 September 2012 19:35Mhh ... geht da was? Zusätzliche feine Härchen!? Bin auf jeden Fall auch bald mit Progesteron am Start!

Da geht schon was, nur wieviel werden wir frühestens Ende Januar sehen.

Subject: Aw: Prostaglandin F2alpha
Posted by [yoda](#) on Mon, 24 Sep 2012 17:42:06 GMT
[View Forum Message](#) <> [Reply to Message](#)

Nemesis schrieb am Mon, 24 September 2012 19:37Echt gut, gleich fange ich an, kann es kaum erwarten.

Warte erst mal bis wir die richtigen Mengen für die PG Mischung ermittelt haben. Wie schon erwähnt, PG lässt sich sehr schlecht lösen und wir wollen ja kein Geld zum fenster rausschmeissen.

Subject: Aw: Prostaglandin F2alpha
Posted by [Noob](#) on Mon, 24 Sep 2012 17:57:14 GMT
[View Forum Message](#) <> [Reply to Message](#)

@yoda.

kann pg topisch sheeding auslösen???

Subject: Aw: Prostaglandin F2alpha
Posted by [yoda](#) on Mon, 24 Sep 2012 18:01:25 GMT
[View Forum Message](#) <> [Reply to Message](#)

Noob schrieb am Mon, 24 September 2012 19:57@yoda.

kann pg topisch sheeding auslösen???

Schau meine Bilder an, wie soll ich dir die Frage von Shedding beantworten? Bei geht nur mehr oder weniger... Zu der Wirkung von PG wurde genug gesagt, wir können natürlich noch ins Detail gehen, was aber auch nichts ändert.

Subject: Aw: Prostaglandin F2alpha
Posted by [yoda](#) on Mon, 24 Sep 2012 18:03:42 GMT
[View Forum Message](#) <> [Reply to Message](#)

yoda schrieb am Mon, 24 September 2012 20:01Noob schrieb am Mon, 24 September 2012 19:57@yoda.

kann pg topisch sheeding auslösen???

Schau meine Bilder an, wie soll ich dir die Frage von Shedding beantworten? Bei mir geht nur mehr oder weniger... Zu der Wirkung von PG wurde genug gesagt, wir können natürlich noch ins Detail gehen, was aber auch nichts ändert.

Subject: Aw: Prostaglandin F2alpha
Posted by [yoda](#) on Mon, 24 Sep 2012 18:05:20 GMT
[View Forum Message](#) <> [Reply to Message](#)

An den Admin, sorry ist es möglich den Button Beitrag abschicken zu entfernen beim editieren?
Habe schon wieder einen Doppelpost gelandet...

Subject: Aw: Prostaglandin F2alpha
Posted by [Noob](#) on Mon, 24 Sep 2012 18:11:40 GMT
[View Forum Message](#) <> [Reply to Message](#)

hätte ja sein können dass du es weißt

Subject: Aw: Prostaglandin F2alpha
Posted by [Nemesis](#) on Mon, 24 Sep 2012 18:37:34 GMT
[View Forum Message](#) <> [Reply to Message](#)

Bekommt ihr das hin, PG zu lösen, dass es noch ganz bleibt?

Subject: Aw: Prostaglandin F2alpha
Posted by [yoda](#) on Mon, 24 Sep 2012 18:50:10 GMT
[View Forum Message](#) <> [Reply to Message](#)

Nemesis schrieb am Mon, 24 September 2012 20:37Bekommt ihr das hin, PG zu lösen, dass es noch ganz bleibt?

Ja deswegen haben wir ja auch noch keine Mixtur gepostet.

Subject: Aw: Prostaglandin F2alpha
Posted by [Nemesis](#) on Tue, 25 Sep 2012 01:33:25 GMT
[View Forum Message](#) <> [Reply to Message](#)

Naja, hoffe nur, dass es überhaupt möglich ist.

Subject: Aw: Prostaglandin F2alpha
Posted by [yoda](#) on Tue, 25 Sep 2012 04:10:22 GMT
[View Forum Message](#) <> [Reply to Message](#)

Nemesis schrieb am Tue, 25 September 2012 03:33Naja, hoffe nur, dass es überhaupt möglich ist.

Ja ... wir wissen ja woran es liegt!

Subject: Aw: Prostaglandin F2alpha
Posted by [Nemesis](#) on Tue, 25 Sep 2012 11:42:55 GMT
[View Forum Message](#) <> [Reply to Message](#)

Okay, das ist gut. Dann warte ich gespannt. Ewig wird es ja nicht mehr dauern, oder? Oder soll ich erst nochmal die Creme bestellen?

Subject: Aw: Prostaglandin F2alpha
Posted by [haartod](#) on Tue, 25 Sep 2012 14:39:17 GMT
[View Forum Message](#) <> [Reply to Message](#)

hab biovea creme monatelang verwendet.

plötzlich so schlimme kopfschmerzen bekommen, konnte nichtmal mehr aus dem bett. musste es absetzen, hat denk ich auch nicht viel gebracht.

Subject: Aw: Prostaglandin F2alpha
Posted by [Minox86](#) on Tue, 25 Sep 2012 14:52:15 GMT
[View Forum Message](#) <> [Reply to Message](#)

Hab sie mir vor kurzem erst bestellt aber noch nicht geliefert bekommen. Hört sich ja nicht so schön an. Na ja mehr als es ausprobieren kann man nicht. Jeder reagiert anders auf diverse Wirkstoffe ...

Subject: Aw: Prostaglandin F2alpha
Posted by [MIDO](#) on Tue, 25 Sep 2012 16:38:00 GMT
[View Forum Message](#) <> [Reply to Message](#)

Hallo Haartod,

welche Menge an Progesteron hast du dir auf die Rübe geschmiert ?

Subject: Aw: Prostaglandin F2alpha
Posted by [yoda](#) on Tue, 25 Sep 2012 17:36:09 GMT
[View Forum Message](#) <> [Reply to Message](#)

Ich denke er hat die 10mg überschritten. Wie schon erwähnt, viel hilft nicht und weniger ist mehr.

Subject: Aw: Prostaglandin F2alpha
Posted by [Nemesis](#) on Wed, 26 Sep 2012 11:30:25 GMT
[View Forum Message](#) <> [Reply to Message](#)

Ich sehe Progesteron im mometn als meine letzte Rettung an, bzw. Yoda's Mixtur dann, wenn Sie fertig ist. Lngsam wirds eng bei mir. Mit Toppik bekomme ich zwar noch in 10 sekunden ein superdichtes Ergebnis hin, aber wie lange noch, ist sehr fraglich.

Subject: Aw: Prostaglandin F2alpha
Posted by [Minox86](#) on Wed, 26 Sep 2012 11:46:32 GMT
[View Forum Message](#) <> [Reply to Message](#)

Los Yoda! Gib Gas! Die Investition von 30 Reputationpoints muss sich jetzt langsam auch mal auszahlen!

Subject: Aw: Prostaglandin F2alpha
Posted by [Nemesis](#) on Wed, 26 Sep 2012 12:56:37 GMT
[View Forum Message](#) <> [Reply to Message](#)

Mir ist es egal, er kann sich ruhig Zeit lassen, dauert eh noch nen paar Tage, bis ich Progesteron habe.

Subject: Aw: Prostaglandin F2alpha
Posted by [mehr Haare 2012](#) on Wed, 26 Sep 2012 16:33:04 GMT
[View Forum Message](#) <> [Reply to Message](#)

Projekt PGaF2 gescheitert?

Bilder 100% erfolgsquote bleibt aus.

Subject: Aw: Prostaglandin F2alpha
Posted by [Nemesis](#) on Wed, 26 Sep 2012 17:16:24 GMT
[View Forum Message](#) <> [Reply to Message](#)

Chill durch und lies...

Subject: Aw: Prostaglandin F2alpha
Posted by [Gast](#) on Wed, 26 Sep 2012 18:58:37 GMT
[View Forum Message](#) <> [Reply to Message](#)

Hallo zusammen,

ehrlich Leute, eure Selbstversuche sind mutig und bewundernswert.

Ihr macht mir Hoffnung!

Ich wünsche uns allen dass ihr Erfolg habt und hier etwas entdeckt wird was wirklich funktioniert ohne einem die Gesundheit zu nehmen.

Dank an alle die den Mut haben, solche Wege zu gehen!

Subject: Aw: Prostaglandin F2alpha

Posted by [haartod](#) on Thu, 27 Sep 2012 10:08:47 GMT

[View Forum Message](#) <> [Reply to Message](#)

schön was du denkst, ich hab die pumpe immer nur schwach gedrückt u sicherlich nie mehr als 10mg verwendet und an haaransatz geschmiert. überhaupt in der früh unglaubliche schmerzen. habs n jahr od so später wieder probiert, ganz wenig an ghe, wieder pulsierende kopfschmerzen.

es gab auch ne zeit da dachte ich das progesteron bei mir ha-stopp verursacht hat. da ich aber den sommer wieder ha-stopp hatte ohne progestaron lags wohl nicht daran.

Subject: Aw: Prostaglandin F2alpha

Posted by [yoda](#) on Thu, 27 Sep 2012 11:14:06 GMT

[View Forum Message](#) <> [Reply to Message](#)

haartod schrieb am Thu, 27 September 2012 12:08schön was du denkst, ich hab die pumpe immer nur schwach gedrückt u sicherlich nie mehr als 10mg verwendet und an haaransatz geschmiert. überhaupt in der früh unglaubliche schmerzen. habs n jahr od so später wieder probiert, ganz wenig an ghe, wieder pulsierende kopfschmerzen.

es gab auch ne zeit da dachte ich das progesteron bei mir ha-stopp verursacht hat. da ich aber den sommer wieder ha-stopp hatte ohne progestaron lags wohl nicht daran.

Ich kann es dir nicht sagen, was du nicht vertragen hast. Es kommen viele Ursachen in Frage, normal ist es jedenfalls nicht. Nimmst du z.B. DHEA verstärkt sich die Wirkung, Schilddrüse u. Nebenniere sollte auch in Ordnung sein. Laborwerte würden mehr Aufschluss geben.

Ob es wirkt ist auch bei jeden anders, siehe dazu auch die Berichte über Fin &Co. Auch geht es hier ja nicht ausschliesslich um Progesteron, sondern um eine Kombination.

Subject: Aw: Prostaglandin F2alpha

Posted by [pilos](#) on Thu, 27 Sep 2012 11:17:13 GMT

[View Forum Message](#) <> [Reply to Message](#)

mehr Haare 2012 schrieb am Wed, 26 September 2012 19:33Projekt PGaF2 gescheitert?

Bilder 100% erfolgsquote bleibt aus.

es wurde noch nicht mal richtig begonnen...

Subject: Aw: Prostaglandin F2alpha
Posted by [Noob](#) on Thu, 27 Sep 2012 11:59:31 GMT
[View Forum Message](#) <> [Reply to Message](#)

@pilos

ab wann steht die lumigan+booster mischung online?

Subject: Aw: Prostaglandin F2alpha
Posted by [pilos](#) on Thu, 27 Sep 2012 12:31:11 GMT
[View Forum Message](#) <> [Reply to Message](#)

Noob schrieb am Thu, 27 September 2012 14:59@pilos

ab wann steht die lumigan+booster mischung online?

bald

Subject: Aw: Prostaglandin F2alpha
Posted by [haartod](#) on Thu, 27 Sep 2012 13:46:37 GMT
[View Forum Message](#) <> [Reply to Message](#)

ja es war seltsam, meine nebenniere hat sowieso irgendwas. dhea ist immer erhöht
vlt treten ja kopfschmerzen noch bei einem oder anderen auf, wünschen tu ichs euch nicht,
wär nur intressant zu wissen um zu vergleichen.
wünsch euch trotzdem viel glück

Subject: Aw: Prostaglandin F2alpha
Posted by [yoda](#) on Thu, 27 Sep 2012 14:46:46 GMT

[View Forum Message](#) <> [Reply to Message](#)

haartod schrieb am Thu, 27 September 2012 15:46ja es war seltsam, meine nebenniere hat sowieso irgendwas. dhea ist immer erhöht vlt treten ja kopfschmerzen noch bei einem oder anderen auf, wünschen tu ichs euch nicht, wär nur intressant zu wissen um zu vergleichen. wünsch euch trotzdem viel glück

Klar kann das passieren, nur derjenige sollte dann auch nicht weitermachen. Wenn DHEA bei dir immer erhöht ist, dann hast du doch schon ein Übel. In der Nebennierenrinde wird auch Progesteron produziert, vielleicht hast du ja schon genug....

Ich kann jeden nur raten, vorher sich vom Arzt abchecken lassen.

Subject: Aw: Prostaglandin F2alpha
Posted by [Noob](#) on Sat, 29 Sep 2012 10:39:19 GMT
[View Forum Message](#) <> [Reply to Message](#)

@ pilos.

also ich hatte am anfang haarausfall nach norwood, jetzt nach einem halben jahr ist die tonsur dicht aber jetzt lichtet sich der oberkopf. Was soll ich jetzt machen? fin weglassen od nicht?

Subject: Aw: Prostaglandin F2alpha
Posted by [pilos](#) on Sat, 29 Sep 2012 13:35:41 GMT
[View Forum Message](#) <> [Reply to Message](#)

Noob schrieb am Sat, 29 September 2012 13:39@ pilos.

also ich hatte am anfang haarausfall nach norwood, jetzt nach einem halben jahr ist die tonsur dicht aber jetzt lichtet sich der oberkopf. Was soll ich jetzt machen? fin weglassen od nicht?

nein..wieso fin weglassen....

aber pausen einlegen

Subject: Aw: Prostaglandin F2alpha

Posted by [Noob](#) on Sat, 29 Sep 2012 14:13:35 GMT

[View Forum Message](#) <> [Reply to Message](#)

hab jetzt 3 wochen ausgesetzt... jetzt dann immer 3on1off passt??

Subject: Aw: Prostaglandin F2alpha

Posted by [yoda](#) on Sat, 29 Sep 2012 14:32:01 GMT

[View Forum Message](#) <> [Reply to Message](#)

Noob schrieb am Sat, 29 September 2012 16:13hab jetzt 3 wochen ausgesetzt... jetzt dann immer 3on1off passt??

Also wenn du unsere Kombination nutzt, dann brauchst du kein Fin mehr. 3Wochen reichen aus damit Wirkstoffe raus sind, 3Monate brauchst du damit die Rezeptoren sich wieder umstellen.

Subject: Aw: Prostaglandin F2alpha

Posted by [Noob](#) on Sat, 29 Sep 2012 15:01:18 GMT

[View Forum Message](#) <> [Reply to Message](#)

also i trage zur zeit progesteron zusätzlich auf. möchte aber noch auf die lumigan+booster mischung warten dann würde ich es wagen und fin mal weglassen...bin schon gespannt

Subject: Aw: Prostaglandin F2alpha

Posted by [yoda](#) on Sat, 29 Sep 2012 15:05:27 GMT

[View Forum Message](#) <> [Reply to Message](#)

Noob schrieb am Sat, 29 September 2012 17:01also i trage zur zeit progesteron zusätzlich auf. möchte aber noch auf die lumigan+booster mischung warten dann würde ich es wagen und fin mal weglassen...bin schon gespannt

Das was du jetzt machst solltest du sein lassen!!!! Definitiv kein Fin & Prog zugleich! 3 Wochen Pause und dann loslegen.

Subject: Aw: Prostaglandin F2alpha

Posted by [Noob](#) on Sat, 29 Sep 2012 15:08:53 GMT

[View Forum Message](#) <> [Reply to Message](#)

wie du meinst... dann setz ich es ganz ab... wie läufsts bei dir mit lumigan? tut sich was?

Subject: Aw: Prostaglandin F2alpha
Posted by [yoda](#) on Sat, 29 Sep 2012 15:16:04 GMT
[View Forum Message](#) <> [Reply to Message](#)

Noob schrieb am Sat, 29 September 2012 17:08 wie du meinst... dann setz ich es ganz ab... wie läufsts bei dir mit lumigan? tut sich was?

Aber nicht nur absetzen, sondern auch mindestens 3 Wochen Pause machen. Du fragst nach Lumigan, was soll ich sagen nach einer Woche?

Subject: Aw: Prostaglandin F2alpha
Posted by [Noob](#) on Sat, 29 Sep 2012 15:43:07 GMT
[View Forum Message](#) <> [Reply to Message](#)

geht klar... am besten was positives

Subject: Aw: Prostaglandin F2alpha
Posted by [lala](#) on Sat, 29 Sep 2012 18:51:08 GMT
[View Forum Message](#) <> [Reply to Message](#)

hhuuhh

muss mal kurz hier reinfunkeln; lesen ja manchmal auch frauen mit.

also ihr wisst ja, dass im frauenforum einige progesteron nehmen..?

bisher noch keine topisch auf der kopfhaut. aber viele transdermal (in der armbeuge zb)

einigen (auch in anderen foren) hat es super geholfen, andere haben davon verstärkten HA bekommen

ich hatte überlegt wie das sein kann (also zumindest dieser grund erscheint mir (bei frauen) logisch:

progesteron erhöht androstendion. hohes androstendion macht HA.

ist also ne dosissache

wir nehmen natürlich ganz andere dosierungen. ich z.b. 200 mg

ab dosis X verhindert bei frauen prog. den eisprung. dadurch wieder weniger östro usw (auch shit für haare).

bei frauen daher prog. immer erst nach dem eisprung, ca 14-16 tage im zyklus (bei einer zykluslänge von 28 tagen)

wenn frau dauerhaft prog. statt fin versuchen wollte, müsste sie also zusätzlich ein

prog-topical anwenden in einer dosierung, die nicht in den zyklus eingreift.
denke die hier angedachten 10 mg sollten problemlos sein...

lg

Subject: Aw: Prostaglandin F2alpha
Posted by [yoda](#) on Sat, 29 Sep 2012 19:02:26 GMT
[View Forum Message](#) <> [Reply to Message](#)

lala schrieb am Sat, 29 September 2012 20:51hhuuhh

muss mal kurz hier reinfunkeln; lesen ja manchmal auch frauen mit.

also ihr wisst ja, dass im frauenforum einige progesteron nehmen..?

bisher noch keine topisch auf der kopfhaut. aber viele transdermal (in der armbeuge zb)

einigen (auch in anderen foren) hat es super geholfen, andere haben davon verstärkten HA bekommen

ich hatte überlegt wie das sein kann (also zumindest dieser grund erscheint mir (bei frauen) logisch:

progesteron erhöht androstendion. hohes androstendion macht HA.

ist also ne dosissache

wir nehmen natürlich ganz andere dosierungen. ich z.b. 200 mg

ab dosis X verhindert bei frauen prog. den eisprung. dadurch wieder weniger östro usw (auch shit für haare).

bei frauen daher prog. immer erst nach dem eisprung, ca 14-16 tage im zyklus (bei einer zykluslänge von 28 tagen)

wenn frau dauerhaft prog. statt fin versuchen wollte, müsste sie also zusätzlich ein prog-topical anwenden in einer dosierung, die nicht in den zyklus eingreift.
denke die hier angedachten 10 mg sollten problemlos sein...

lg

Bei Frauen sind ganz andere Werte. Progesteron ist ein Antiandrogen, ist es zuviel kann sogar mehr DHT produziert werden. Deswegen betone ich ja immer, weniger ist mehr. Bei Frauen ist der E2 Wert entscheidend über die Dosis.

Subject: Aw: Prostaglandin F2alpha
Posted by [lala](#) on Sat, 29 Sep 2012 19:16:39 GMT
[View Forum Message](#) <> [Reply to Message](#)

Zitat:Bei Frauen sind ganz andere Werte. Progesteron ist ein Antiandrogen, ist es zuviel kann sogar mehr DHT produziert werden. Deswegen betone ich ja immer, weniger ist mehr. Bei Frauen ist der E2 Wert entscheidend über die Dosis.

jupp. E2 zu prog soll mind 1:100 sein

wenn zuviel prog, kann man also wieder mit fin starten

Subject: Aw: Prostaglandin F2alpha
Posted by [yoda](#) on Sat, 29 Sep 2012 19:29:50 GMT
[View Forum Message](#) <> [Reply to Message](#)

lala schrieb am Sat, 29 September 2012 21:16Zitat:Bei Frauen sind ganz andere Werte. Progesteron ist ein Antiandrogen, ist es zuviel kann sogar mehr DHT produziert werden. Deswegen betone ich ja immer, weniger ist mehr. Bei Frauen ist der E2 Wert entscheidend über die Dosis.

jupp. E2 zu prog soll mind 1:100 sein

wenn zuviel prog, kann man also wieder mit fin starten

Nein es soll ja Fin ersetzen. Zum Androstendion kommt es ja erst bei zu hoher Dosis. Hauptsächlich geht es beim Progesteron um den Abbau vom DHT, was andere ebend nicht können.

Das Prog soll bei der Frau die Wirkung des E2 ja dämpfen, ansonsten entsteht Krebs z.B.

Subject: Aw: Prostaglandin F2alpha
Posted by [Noob](#) on Mon, 01 Oct 2012 16:00:16 GMT
[View Forum Message](#) <> [Reply to Message](#)

hab gerade CAREPROST gefunden? was ist der unterschied zwischen lumigan und careprost???

Subject: Aw: Prostaglandin F2alpha
Posted by [yoda](#) on Mon, 01 Oct 2012 16:11:44 GMT
[View Forum Message](#) <> [Reply to Message](#)

Noob schrieb am Mon, 01 October 2012 18:00hab gerade CAREPROST gefunden? was ist der unterschied zwischen lumigan und careprost???

Schaue mal auf die Wirkstoffmenge.

Subject: Aw: Prostaglandin F2alpha
Posted by [Noob](#) on Mon, 01 Oct 2012 16:24:46 GMT
[View Forum Message](#) <> [Reply to Message](#)

ich hab jetzt nur gefunden, dass es ein generisches produkt ist das unter dem namen careprost vertrieben wird. Bei den inhaltsstoffen ist des identisch mit latisse und bimatoprost

Subject: Aw: Prostaglandin F2alpha
Posted by [AndiSteffel](#) on Tue, 02 Oct 2012 12:30:05 GMT
[View Forum Message](#) <> [Reply to Message](#)

yoda schrieb am Sat, 29 September 2012 16:32Noob schrieb am Sat, 29 September 2012 16:13hab jetzt 3 wochen ausgesetzt... jetzt dann immer 3on1off passt??

Also wenn du unsere Kombination nutzt, dann brauchst du kein Fin mehr. 3Wochen reichen aus damit Wirkstoffe raus sind, 3Monate brauchst du damit die Rezeptoren sich wieder umstellen.

also du bist dir sehr sicher das eure kombi funktioniert. du hast noob gerade geraten sein fin abzusetzen? ich bin gespannt (wir alle). hab ich das richtig in erinnerung, da PG körpereigen meinst du es hat in dieser dosierung keine (bzw. selten) NWs aber wirkung wie fin? drücke die daumen

Subject: Aw: Prostaglandin F2alpha
Posted by [yoda](#) on Tue, 02 Oct 2012 13:24:55 GMT
[View Forum Message](#) <> [Reply to Message](#)

AndiSteffel schrieb am Tue, 02 October 2012 14:30

also du bist dir sehr sicher das eure kombi funktioniert. du hast noob gerade geraten sein fin abzusetzen? ich bin gespannt (wir alle). hab ich das richtig in erinnerung, da PG körpereigen meinst du es hat in dieser dosierung keine (bzw. selten) NWs aber wirkung wie fin? drücke die daumen

Erstmal habe ich niemanden was geraten, jeder entscheidet für sich selber.! Wollte das nochmal klar betonen. Das Progesteron ist körperidentisch(Utrogestan).

Ob es was bringt werden wir sehen nach 6 Monaten(Jan/Feb 2013), weil wenn wir es schon wüßten dann bräuchten wir den Thread hier nicht. Bisher ist alles theoretisch und zu kurz in der Testphase.

Subject: Aw: Prostaglandin F2alpha
Posted by [Noob](#) on Tue, 02 Oct 2012 14:17:07 GMT
[View Forum Message](#) <> [Reply to Message](#)

yodawo bestellst du lumigan?

Subject: Aw: Prostaglandin F2alpha
Posted by [AndiSteffel](#) on Tue, 02 Oct 2012 15:08:29 GMT
[View Forum Message](#) <> [Reply to Message](#)

yoda schrieb am Tue, 02 October 2012 15:24AndiSteffel schrieb am Tue, 02 October 2012 14:30

also du bist dir sehr sicher das eure kombi funktioniert. du hast noob gerade geraten sein fin abzusetzen? ich bin gespannt (wir alle). hab ich das richtig in erinnerung, da PG körpereigen meinst du es hat in dieser dosierung keine (bzw. selten) NWs aber wirkung wie fin? drücke die daumen

Erstmal habe ich niemanden was geraten, jeder entscheidet für sich selber.! Wollte das nochmal klar betonen. Das Progesteron ist körperidentisch(Utrogestan).

Ob es was bringt werden wir sehen nach 6 Monaten(Jan/Feb 2013), weil wenn wir es schon wüßten dann bräuchten wir den Thread hier nicht. Bisher ist alles theoretisch und zu kurz in der Testphase.

jop korrekt, jeder entscheidet selber. ist kein widerspruch mit "jemanden einen ratschlag geben". wir sind also gleicher meinung wie ich sehe. wollte nur mal nachfragen ob du ihm vorgeschlagen hast fin abzusetzen (auch hier in diesem forum gibt es wie in jedem forum viele leute die sehr leicht zu beeinflussen sind) weil das wäre schon krass zu sagen "hei setzte ein funktionierendes produkt ab und nimm ein experimentelles produkt". Aber wie ich jetzt weiss, hast du das nicht gesagt, also alles ok

Subject: Aw: Prostaglandin F2alpha
Posted by [pilos](#) on Tue, 02 Oct 2012 15:14:04 GMT
[View Forum Message](#) <> [Reply to Message](#)

Noob schrieb am Sat, 29 September 2012 17:13hab jetzt 3 wochen ausgesetzt... jetz dann immer 3on1off passt??

ja machst 3/1 mit 0,5 mg fin jeden 2-ten tag

Subject: Aw: Prostaglandin F2alpha
Posted by [yoda](#) on Tue, 02 Oct 2012 18:12:11 GMT
[View Forum Message](#) <> [Reply to Message](#)

AndiSteffel schrieb am Tue, 02 October 2012 17:08 "hei setzte ein funktionierendes produkt ab und nimm ein experimentelles produkt". Aber wie ich jetzt weiss, hast du das nicht gesagt, also alles ok

Ich habe gesagt, setzte Fin 3 Wochen ab, damit Fin aus den Körper raus ist. Niemand kennt die Wechselwirkungen, auch ist es dann schwer zu sagen was denn nun eigentlich gewirkt hat.

Subject: Aw: Prostaglandin F2alpha
Posted by [Noob](#) on Tue, 02 Oct 2012 18:49:54 GMT
[View Forum Message](#) <> [Reply to Message](#)

<http://www.alopezie.de/fud/index.php/t/19882/>

warum schlug es nicht an?

Subject: Aw: Prostaglandin F2alpha
Posted by [Minox86](#) on Tue, 02 Oct 2012 19:15:37 GMT
[View Forum Message](#) <> [Reply to Message](#)

Habe den User stefan_h vor nicht all zu langer Zeit per PM zu seiner Anwendung von Bimatoprost angeschrieben. Er berichtete das auch Minox bei ihm, Zitat "nicht viel gebracht hätte".
Möglicherweise sehr aggressive AGA? Vielleicht findet er ja Zeit um uns noch mal etwas detaillierter von seinem Versuch zu berichten?

Subject: Aw: Prostaglandin F2alpha
Posted by [Noob](#) on Tue, 02 Oct 2012 21:03:49 GMT
[View Forum Message](#) <> [Reply to Message](#)

das würde natürlich die sache erklären.... möglicher weise war keine optimale penetration stattgefunden! vllt würde die neue lumigan booster mischung wirken!

Subject: Aw: Prostaglandin F2alpha
Posted by [yoda](#) on Wed, 03 Oct 2012 05:27:51 GMT
[View Forum Message](#) <> [Reply to Message](#)

Die Lumigan + Booster Mischung ist jetzt so eingestellt das 9ml Lumigan für 2 Monate reichen. Ich brauche 3 Tropfen alle 2 Tage, die zu 1-2ml Lotion werden. Mehr als 2ml passt bei kurzen Haar nicht auf den Kopf. Die Penetration ist durch den Booster wesentlich höher. Ich hatte anfangs 5Tropfen probiert und starke Kopfschmerzen bekommen und der Blutdruck ist gestiegen.

Erwartet auch keine Wunder nach einen Monat. 6 Monate müsst ihr schon durchhalten, vorher wird nicht viel passieren, weil wenn die Rezeptoren dicht sind muß das erstmal weg und sowas dauert.

Subject: Aw: Prostaglandin F2alpha
Posted by [lala](#) on Wed, 03 Oct 2012 09:48:22 GMT
[View Forum Message](#) <> [Reply to Message](#)

Noob schrieb am Tue, 02 October 2012 16:17yodawo bestellst du lumigan?

würde mich auch interessieren.

brauch das für die wimpern

nee ich bin nicht eitel

Subject: Aw: Prostaglandin F2alpha
Posted by [Noob](#) on Thu, 04 Oct 2012 15:32:54 GMT
[View Forum Message](#) <> [Reply to Message](#)

wo sind die zwei progesteron mischungen hingekommen???

Subject: Aw: Prostaglandin F2alpha
Posted by [stefan_h](#) on Thu, 04 Oct 2012 15:44:30 GMT
[View Forum Message](#) <> [Reply to Message](#)

Minox86 schrieb am Tue, 02 October 2012 21:15Habe den User stefan_h vor nicht all zu langer Zeit per PM zu seiner Anwendung von Bimatoprost angeschrieben. Er berichtete das auch Minox bei ihm, Zitat "nicht viel gebracht hätte". Möglicherweise sehr aggressive AGA? Vielleicht findet er ja Zeit um uns noch mal etwas detaillierter von seinem Versuch zu berichten?

Im Prinzip hast du schon das Wichtigste dazu erwähnt und der Verlinkung im Beitrag von noob ist auch nichts mehr hinzuzufügen. Minox ist ein Wachstumspusher wie höchstwahrscheinlich Bimatoprost auch. Wenn aber die Störfaktoren der AGA zu stark sind, wird auch mit

Wachstumspushern nicht viel erreicht werden. Ich habe keine aggressive AGA, aber die Haare in den GHE´s sind schon sehr extrem miniaturisiert.

Vielleicht stehen die Chancen bei Minoxrespondern besser, dass auch Bimatoprost "Erfolge" zeigt.

Subject: Aw: Prostaglandin F2alpha
Posted by [yoda](#) on Thu, 04 Oct 2012 16:07:47 GMT
[View Forum Message](#) <> [Reply to Message](#)

Noob schrieb am Thu, 04 October 2012 17:32wo sind die zwei progesteron mischungen hingekommen???

Zurück ins Labor... ja wir arbeiten noch daran.

Subject: Aw: Prostaglandin F2alpha
Posted by [Blackster](#) on Thu, 04 Oct 2012 16:08:57 GMT
[View Forum Message](#) <> [Reply to Message](#)

yoda schrieb am Wed, 03 October 2012 07:27Die Lumigan + Booster Mischung ist jetzt so eingestellt das 9ml Lumigan für 2 Monate reichen.

Kurze Frage am Rande.
Was würde denn eine fertige Mischung (60ml) im Endeffekt so ca. kosten ?
kann mann das schon sagen ?

Subject: Aw: Prostaglandin F2alpha
Posted by [yoda](#) on Thu, 04 Oct 2012 16:11:19 GMT
[View Forum Message](#) <> [Reply to Message](#)

Blackster schrieb am Thu, 04 October 2012 18:08yoda schrieb am Wed, 03 October 2012 07:27Die Lumigan + Booster Mischung ist jetzt so eingestellt das 9ml Lumigan für 2 Monate reichen.

Kurze Frage am Rande.
Was würde denn eine fertige Mischung (60ml) im Endeffekt so ca. kosten ?
kann mann das schon sagen ?

So wie ich das überblicke liegst du so bei 30-35€/mon

Subject: Aw: Prostaglandin F2alpha
Posted by [Blackster](#) on Thu, 04 Oct 2012 16:22:52 GMT
[View Forum Message](#) <> [Reply to Message](#)

Ok,danke.
Ich beobachte dann erstmal.

Subject: Aw: Prostaglandin F2alpha
Posted by [Noob](#) on Thu, 04 Oct 2012 16:23:33 GMT
[View Forum Message](#) <> [Reply to Message](#)

in wikipedia? od wo habt ihr sie eingestellt??

Subject: Aw: Prostaglandin F2alpha
Posted by [yoda](#) on Thu, 04 Oct 2012 16:26:19 GMT
[View Forum Message](#) <> [Reply to Message](#)

Noob schrieb am Thu, 04 October 2012 18:23in wikipedia? od wo habt ihr sie eingestellt??

wir sind noch nicht soweit, das uns alles gefällt. Also nirgends reingestellt.

Subject: Aw: Prostaglandin F2alpha
Posted by [yoda](#) on Sat, 06 Oct 2012 06:33:03 GMT
[View Forum Message](#) <> [Reply to Message](#)

lala schrieb am Wed, 03 October 2012 11:48Noob schrieb am Tue, 02 October 2012 16:17yodawo bestellst du lumigan?

würde mich auch interessieren.

brauch das für die wimpern

nee ich bin nicht eitel

Wirklich nicht? Es ist das gleiche Thema wie damals mit Proscar. Wenn ihr einen Doc eures Vertrauen habt, dann lasst euch von den ein Privatrezept ausstellen.

Subject: Aw: Prostaglandin F2alpha
Posted by [pilos](#) on Sat, 06 Oct 2012 07:33:12 GMT
[View Forum Message](#) <> [Reply to Message](#)

Blackster schrieb am Thu, 04 October 2012 19:08yoda schrieb am Wed, 03 October 2012 07:27Die Lumigan + Booster Mischung ist jetzt so eingestellt das 9ml Lumigan für 2 Monate reichen.

Kurze Frage am Rande.

Was würde denn eine fertige Mischung (60ml) im Endeffekt so ca. kosten ?
kann man das schon sagen ?

das kannst dir es berechnen, wenn die Mischung reingestellt wurde

man berechnet es nicht so wie bei minox in 60 ml..sondern in Anwendungen

wenn man das hier

<http://www.medizinfuchs.de/4446112>

als Ausgangsmittel nimmt...

dann kostet das ganze in etwa 75 Euro und reicht für ca 3 Monate bei 1 Tag on/1 Tag off Anwendung..weil es besondere Sachen zu beachten gibt.

Subject: Aw: Prostaglandin F2alpha
Posted by [Blackster](#) on Sat, 06 Oct 2012 09:41:25 GMT

[View Forum Message](#) <> [Reply to Message](#)

Mit welcher Begründung sollte mein HA mir denn Lumigan verschreiben ?
Daran scheitert doch schon...der Trottel sieht ja nichtmal Haarausfall bei mir..."Also ich seh da nix,vielleicht bilden sie sich das nur in"

Subject: Aw: Prostaglandin F2alpha
Posted by [yoda](#) on Sat, 06 Oct 2012 09:43:44 GMT

[View Forum Message](#) <> [Reply to Message](#)

Blackster schrieb am Sat, 06 October 2012 11:41Mit welcher Begründung sollte mein HA mir denn Lumigan verschreiben ?
Daran scheitert doch schon...d

Mehr Phantasie bitte.... Schick ne Frau hin und die sagt, sie will nicht das teure Latisse sondern Lumigan.

Blackster schrieb am Sat, 06 October 2012 11:41der Trottel sieht ja nichtmal Haarausfall bei

mir..."Also ich seh da nix,vielleicht bilden sie sich das nur in"

Das nennt sich Suggestion gegen HA und gehört mit zur Therapie.

Subject: Aw: Prostaglandin F2alpha

Posted by [pilos](#) on Sat, 06 Oct 2012 09:47:35 GMT

[View Forum Message](#) <> [Reply to Message](#)

Blackster schrieb am Sat, 06 October 2012 12:41Mit welcher Begründung sollte mein HA mir denn Lumigan verschreiben ?

Daran scheiterts doch schon...der Trottel sieht ja nichtmal Haarausfall bei mir..."Also ich seh da nix,vielleicht bilden sie sich das nur in"

man schickt ja auch seine großmutter mit grünen Starund erlangt ein privatrezept...das geht nicht auf die budgetierung des arztes..sprich man bezahlt es selbst voll..und fällt niemandem zur last

Subject: Aw: Prostaglandin F2alpha

Posted by [Blackster](#) on Sat, 06 Oct 2012 09:47:59 GMT

[View Forum Message](#) <> [Reply to Message](#)

Wäre natürlich ne Möglichkeit.

Gibts denn keine Generikas aus dem asiatischen Raum

Subject: Aw: Prostaglandin F2alpha

Posted by [yoda](#) on Sat, 06 Oct 2012 09:49:48 GMT

[View Forum Message](#) <> [Reply to Message](#)

Blackster schrieb am Sat, 06 October 2012 11:47Wäre natürlich ne Möglichkeit.

Gibts denn keine Generikas aus dem asiatischen Raum

Es gibt eines in Russland, nur weiß ich nicht viel darüber. Würde es beim nächsten mal mitbringen, wenn jemand den Inhalt testen kann.

Subject: Aw: Prostaglandin F2alpha

Posted by [pilos](#) on Sat, 06 Oct 2012 09:56:52 GMT

[View Forum Message](#) <> [Reply to Message](#)

yoda schrieb am Sat, 06 October 2012 12:49, wenn jemand den Inhalt testen kann.

ich kann.....

Subject: Aw: Prostaglandin F2alpha
Posted by [AndiSteffel](#) on Mon, 08 Oct 2012 11:18:09 GMT
[View Forum Message](#) <> [Reply to Message](#)

yoda schrieb am Thu, 04 October 2012 18:26Noob schrieb am Thu, 04 October 2012 18:23in wikipedia? od wo habt ihr sie eingestellt??
wir sind noch nicht soweit, das uns alles gefällt. Also nirgends reingestellt.

warum stellt ihr nicht mal sowas wie "bisherige mixture, ist aber noch nicht finale, da uns das und jenes noch nicht gefällt, ist: ..." ?

ihr werdet ja eh täglich gefragt wie der status ist und diese antwort würde ein bisschen mehr transparenz bringen als "mixture gefällt uns noch nicht". und wer weiss, vielleicht kommt plötzlich jemand mit einem super lösungsinput. brain-storming

Subject: Aw: Prostaglandin F2alpha
Posted by [eintrachtboy](#) on Mon, 08 Oct 2012 14:40:06 GMT
[View Forum Message](#) <> [Reply to Message](#)

lasstdoch die jungs in ruhe arbeiten, ist doch toll wenn sie versuchen, die beste lösung zu finden, und uns nicht irgendeinen shit andrehn sie werden uns schon wissen lassen wann sie fertig sind

Subject: Aw: Prostaglandin F2alpha
Posted by [Minox86](#) on Mon, 08 Oct 2012 14:44:56 GMT
[View Forum Message](#) <> [Reply to Message](#)

Du meinst sie werden uns schon wissen lassen was eine Monatsration kostet, wenn sie fertig ist.

Nicht ernst nehmen ...

Subject: Aw: Prostaglandin F2alpha

Posted by [Blackster](#) on Mon, 08 Oct 2012 15:20:27 GMT

[View Forum Message](#) <> [Reply to Message](#)

Die 35€ hast du doch schon schriftlich.

Es sei denn, dass sich doch noch irgendwelche dubiosen Quellen auftun.

Subject: Aw: Prostaglandin F2alpha

Posted by [yoda](#) on Mon, 08 Oct 2012 17:02:58 GMT

[View Forum Message](#) <> [Reply to Message](#)

Geduld ist eine Tugend... und wehe hier nagelt mich jemand mit den Preis fest! Wir verkaufen nämlich nichts, sondern stellen nur Wissen zur Verfügung!

Subject: Aw: Prostaglandin F2alpha

Posted by [pilos](#) on Mon, 08 Oct 2012 17:24:30 GMT

[View Forum Message](#) <> [Reply to Message](#)

AndiSteffel schrieb am Mon, 08 October 2012 14:18 und wer weiss, vielleicht kommt plötzlich jemand mit einem super lösungsinput. brain-storming

mehr brain-storming als von mir kann hier nicht kommen...

es wird in meiner signatur verlinkt sein, wenn es online ist

Subject: Aw: Prostaglandin F2alpha

Posted by [Nemesis](#) on Mon, 08 Oct 2012 17:51:37 GMT

[View Forum Message](#) <> [Reply to Message](#)

Ich bin ja so gespannt.

Subject: Aw: Prostaglandin F2alpha

Posted by [Nemesis](#) on Mon, 08 Oct 2012 17:59:19 GMT

[View Forum Message](#) <> [Reply to Message](#)

Utrogestan hab ich jetzt auch am Start.

Subject: Aw: Prostaglandin F2alpha
Posted by [yoda](#) on Mon, 08 Oct 2012 18:18:57 GMT
[View Forum Message](#) <> [Reply to Message](#)

pilos schrieb am Mon, 08 October 2012 19:24
mehr brain-storming als von mir kann hier nicht kommen...

Ich kann auch mit den Kopf schütteln, am besten mit anderen, ist dann fast wie Sturm....

Subject: Aw: Prostaglandin F2alpha
Posted by [Noob](#) on Mon, 08 Oct 2012 18:34:34 GMT
[View Forum Message](#) <> [Reply to Message](#)

yoda schrieb am Mon, 08 October 2012 14:18pilos schrieb am Mon, 08 October 2012 19:24
mehr brain-storming als von mir kann hier nicht kommen...

Ich kann auch mit den Kopf schütteln, am besten mit anderen, ist dann fast wie Sturm....

wie ich sehe geht es voran

Subject: Aw: Prostaglandin F2alpha
Posted by [Nemesis](#) on Mon, 08 Oct 2012 18:49:17 GMT
[View Forum Message](#) <> [Reply to Message](#)

Habe mein Utrogestan heute mal vaginal angetestet, denke aber, die 200mg sind etwas zu stark.

Sorry...

Subject: Aw: Prostaglandin F2alpha
Posted by [pilos](#) on Mon, 08 Oct 2012 18:50:54 GMT
[View Forum Message](#) <> [Reply to Message](#)

Nemesis schrieb am Mon, 08 October 2012 21:49Habe mein Utrogestan heute mal vaginal angetestet, denke aber, die 200mg sind etwas zu stark.

Sorry...

Subject: Aw: Prostaglandin F2alpha
Posted by [yoda](#) on Mon, 08 Oct 2012 18:57:00 GMT
[View Forum Message](#) <> [Reply to Message](#)

Nemesis schrieb am Mon, 08 October 2012 20:49Habe mein Utrogestan heute mal vaginal angetestet, denke aber, die 200mg sind etwas zu stark.

Naja wenn du dann noch das Prostaglandin F2alpha überdosierst, werden auch gleich noch die Geburtswehen eingeleitet.... Schreibe uns aber bitte was es geworden ist.

Subject: Aw: Prostaglandin F2alpha
Posted by [Homers](#) on Mon, 08 Oct 2012 19:15:59 GMT
[View Forum Message](#) <> [Reply to Message](#)

pilos schrieb am Sat, 06 October 2012 09:33
dann kostet das ganze in etwa 75 euro und reicht für ca 3 monate bei 1 tag on/1tag off anwendung..weil es besondere sachen zu beachten gibt.

besondere sachen? wie zum beispiel? gibt es wechselwirkungen mit anderen medis?

Subject: Aw: Prostaglandin F2alpha
Posted by [yoda](#) on Mon, 08 Oct 2012 19:20:43 GMT
[View Forum Message](#) <> [Reply to Message](#)

Homers schrieb am Mon, 08 October 2012 21:15pilos schrieb am Sat, 06 October 2012 09:33
dann kostet das ganze in etwa 75 euro und reicht für ca 3 monate bei 1 tag on/1tag off anwendung..weil es besondere sachen zu beachten gibt.

besondere sachen? wie zum beispiel? gibt es wechselwirkungen mit anderen medis?

Leider ist unser Budget zu klein um umfangreiche klinische Studien zu machen. Momentan bin ich das Versuchskaninchen und mir geht es gut. Alles weitere ist im Thread nachlesbar.

Wechselwirkungen können immer auftreten, z.B. wenn du Harntreibende Medis nimmst. Nur sollte der gesunde Menschenverstand schon laut "Vorsicht" schreien bei einer anderen dauerhaften Medi Einnahme.

Subject: Aw: Prostaglandin F2alpha
Posted by [Nemesis](#) on Mon, 08 Oct 2012 19:32:13 GMT

[View Forum Message](#) <> [Reply to Message](#)

Ich wäre zu gerne Versuchskaninchen Nummer 2, bauche nur Rezepte und Einkaufsliste.

Subject: Aw: Prostaglandin F2alpha
Posted by [yoda](#) on Mon, 08 Oct 2012 19:37:14 GMT
[View Forum Message](#) <> [Reply to Message](#)

Subject: Aw: Prostaglandin F2alpha
Posted by [pilos](#) on Mon, 08 Oct 2012 19:45:56 GMT
[View Forum Message](#) <> [Reply to Message](#)

Nemesis schrieb am Mon, 08 October 2012 22:32Ich wäre zu gerne Versuchskaninchen Nummer 2, bauche nur Rezepte und Einkaufsliste.

immer mit der ruhe....

Subject: Aw: Prostaglandin F2alpha
Posted by [Nemesis](#) on Mon, 08 Oct 2012 20:08:28 GMT
[View Forum Message](#) <> [Reply to Message](#)

Ja, okay.

Subject: Aw: Prostaglandin F2alpha
Posted by [yoda](#) on Tue, 09 Oct 2012 06:43:35 GMT
[View Forum Message](#) <> [Reply to Message](#)

Endlich online....

Subject: Aw: Prostaglandin F2alpha
Posted by [pilos](#) on Tue, 09 Oct 2012 07:38:56 GMT
[View Forum Message](#) <> [Reply to Message](#)

yoda schrieb am Tue, 09 October 2012 09:43Endlich online....

das ist aber nur für das Prostaglandin

in meiner Signatur

Progesteron kommt noch.... ...da ist noch nicht alles im Lot

Subject: Aw: Prostaglandin F2alpha
Posted by [Noob](#) on Tue, 09 Oct 2012 07:39:24 GMT
[View Forum Message](#) <> [Reply to Message](#)

wunderbar... aber jetzt ohne pg?

Subject: Aw: Prostaglandin F2alpha
Posted by [Noob](#) on Tue, 09 Oct 2012 07:40:41 GMT
[View Forum Message](#) <> [Reply to Message](#)

sry haben fast gleichzeitig gepostet

Subject: Aw: Prostaglandin F2alpha
Posted by [Minox86](#) on Tue, 09 Oct 2012 07:42:41 GMT
[View Forum Message](#) <> [Reply to Message](#)

Sauber Leute! Gute Arbeit!

Ich hoffe es finden sich viele Haarausfall geplagte die, die Lotion testen und regelmäßig mit Fotos den Verlauf belegen. Jetzt haben wir zwei sehr spannende Lösungsansätze am Start. Sehr gut! Mit brennt es ja auch unter den Nägeln eure Lotion zu testen aber ich denke dann wird's bei mir etwas viel mit Cet und Co. Na ja muss ich mal sehen.

Subject: Aw: Prostaglandin F2alpha
Posted by [pilos](#) on Tue, 09 Oct 2012 07:44:15 GMT
[View Forum Message](#) <> [Reply to Message](#)

Noob schrieb am Tue, 09 October 2012 10:39wunderbar... aber jetzt ohne pg?

schreibt nicht immer pg..wenn ihr von progesteron redet...

pg ist propylenglycol

progy ist progesteron

ihr bringt nur die leute durcheinander...

Subject: Aw: Prostaglandin F2alpha
Posted by [derzonk87](#) on Tue, 09 Oct 2012 08:23:16 GMT
[View Forum Message](#) <> [Reply to Message](#)

Erstmal vielen Dank für Euer Engagement!

Kann einer von Euch eventuell einen Tipp abgeben, wie man am besten bzw. unkompliziertesten an DMSO und Lumigan kommt? Lumigan ist ja eigentlich rezeptpflichtig oder irre ich mich da gerade?

Grüße

Subject: Aw: Prostaglandin F2alpha
Posted by [Noob](#) on Tue, 09 Oct 2012 08:33:36 GMT
[View Forum Message](#) <> [Reply to Message](#)

derzonk87 schrieb am Tue, 09 October 2012 04:23Erstmal vielen Dank für Euer Engagement!

Kann einer von Euch eventuell einen Tipp abgeben, wie man am besten bzw. unkompliziertesten an DMSO und Lumigan kommt? Lumigan ist ja eigentlich rezeptpflichtig oder irre ich mich da gerade?

Grüße

also ich hätte die woche hier bestellt...

http://www.eurodrugstore.eu/eye-care__29__de/bimatoprost__3283.html

Subject: Aw: Prostaglandin F2alpha
Posted by [pilos](#) on Tue, 09 Oct 2012 08:39:11 GMT
[View Forum Message](#) <> [Reply to Message](#)

derzonk87 schrieb am Tue, 09 October 2012 11:23

Kann einer von Euch eventuell einen Tipp abgeben, wie man am besten bzw. unkompliziertesten an DMSO kommt?

http://www.rakuten.de/medizin-und-laborbedarf/dimethylsulfoxid-dmsoph-eur-584006230.html?sc lid=p_google&cid=google_base&utm_source=preisvergleich&utm_medium=referral&utm_campai

gn=goog lebase-2010-07

Zitat:Lumigan ist ja eigentlich rezeptpflichtig

ja

Subject: Aw: Prostaglandin F2alpha
Posted by [Noob](#) on Tue, 09 Oct 2012 08:42:57 GMT
[View Forum Message](#) <> [Reply to Message](#)

pilos was sagst du zu careprost? es ist ein generisches produkt mit wirkstoff bimatprost(0,03%)
habe gelesen dass lumigan auch nicht mehr wirkstoff enthält??

Subject: Aw: Prostaglandin F2alpha
Posted by [pilos](#) on Tue, 09 Oct 2012 09:23:48 GMT
[View Forum Message](#) <> [Reply to Message](#)

Noob schrieb am Tue, 09 October 2012 11:42pilos was sagst du zu careprost? es ist ein generisches produkt mit wirkstoff bimatprost(0,03%) habe gelesen dass lumigan auch nicht mehr wirkstoff enthält??

ist absolut das gleiche

Subject: Aw: Prostaglandin F2alpha
Posted by [Nemesis](#) on Tue, 09 Oct 2012 09:56:11 GMT
[View Forum Message](#) <> [Reply to Message](#)

Ich starte aus Kostengründen erstmal nur mit Progesteron. Wann kann ich ungefähr mit der Lösung rechnen, Pilos? Oder was soll ich auf jeden fall schonmal bestellen?

Subject: Aw: Prostaglandin F2alpha

Posted by [yoda](#) on Tue, 09 Oct 2012 10:31:56 GMT

[View Forum Message](#) <> [Reply to Message](#)

Nemesis schrieb am Tue, 09 October 2012 11:56Ich starte aus Kostengründen erstmal nur mit Progesteron. Wann kann ich ungefähr mit der Lösung rechnen, Pilos? Oder was soll ich auf jeden fall schonmal bestellen?

Die Porogymischung testet gerade der Postbote.... nein ich hoffe ja auch spätestens in 2 Wochen.

Subject: Aw: Prostaglandin F2alpha

Posted by [Nemesis](#) on Tue, 09 Oct 2012 10:34:41 GMT

[View Forum Message](#) <> [Reply to Message](#)

2 Wochen können meine Haare vllt. noch verschmerzen, abe rich bin echt gerade an so nem Punkt, also langsam sollte ich mal ne Therapie starten, sonst habe ich verloren.

Subject: Aw: Prostaglandin F2alpha

Posted by [yoda](#) on Tue, 09 Oct 2012 10:38:38 GMT

[View Forum Message](#) <> [Reply to Message](#)

Nemesis schrieb am Tue, 09 October 2012 12:342 Wochen können meine Haare vllt. noch verschmerzen, abe rich bin echt gerade an so nem Punkt, also langsam sollte ich mal ne Therapie starten, sonst habe ich verloren.

Jetzt kurzfristig was anderes machen und wieder absetzen, bringt in meinen Augen nichts.

Subject: Aw: Prostaglandin F2alpha

Posted by [Nemesis](#) on Tue, 09 Oct 2012 10:49:11 GMT

[View Forum Message](#) <> [Reply to Message](#)

Wie kommst du darauf, dass ich das vorhätte?

Subject: Aw: Prostaglandin F2alpha

Posted by [yoda](#) on Tue, 09 Oct 2012 10:52:17 GMT

[View Forum Message](#) <> [Reply to Message](#)

Nemesis schrieb am Tue, 09 October 2012 12:49Wie kommst du darauf, dass ich das vorhätte?

Habe nur laut gedacht...

Subject: Aw: Prostaglandin F2alpha
Posted by [Nemesis](#) on Tue, 09 Oct 2012 11:12:16 GMT
[View Forum Message](#) <> [Reply to Message](#)

Okay, also ich warte geduldig oder besser ungeduldig auf Progesteron. Das soll meine Basis werden, das kann man ja noch nach Laune mit Minox, PGF2a oder was auch immer ergänzen.

Subject: Aw: Prostaglandin F2alpha
Posted by [Ninguno](#) on Tue, 09 Oct 2012 13:54:03 GMT
[View Forum Message](#) <> [Reply to Message](#)

Super Neuigkeiten.

Vielen Dank an Yoda und Pilos!

Zum Thema Progesteron...ich habe vor paar Wochen hier scho erwähnt, ausm Amiland spaßhalber ein Mittel bestellt. Und das is auch durchgekommen.
Hier nochmal die Inhaltsstoffe:
Natural d-alpha tocopherol &/or mixed tocopherols, vegetable triglycerides, natural progesterone.

Meine Frage an die Experten:
Ist die Lösung geeignet für die topische Anwendung?
Die Hersteller sagen jedenfalls ja..-

Subject: Aw: Prostaglandin F2alpha
Posted by [pilos](#) on Tue, 09 Oct 2012 13:59:43 GMT
[View Forum Message](#) <> [Reply to Message](#)

Ninguno schrieb am Tue, 09 October 2012 16:54

Zum Thema Progesteron...ich habe vor paar Wochen hier scho erwähnt, ausm Amiland spaßhalber ein Mittel bestellt. Und das is auch durchgekommen.
Hier nochmal die Inhaltsstoffe:
Natural d-alpha tocopherol &/or mixed tocopherols, vegetable triglycerides, natural progesterone.

Meine Frage an die Experten:
Ist die Lösung geeignet für die topische Anwendung?
Die Hersteller sagen jedenfalls ja..-

klar

Subject: Aw: Prostaglandin F2alpha
Posted by [Ninguno](#) on Tue, 09 Oct 2012 14:05:18 GMT
[View Forum Message](#) <> [Reply to Message](#)

Merci für die Rückmeldung pilos!

Dann starte ich schon mal mit Progesteron und bereite demnächst den Booster vor.

Fotos gibts dann an Weihnachten

Subject: Aw: Prostaglandin F2alpha
Posted by [Noob](#) on Tue, 09 Oct 2012 17:36:28 GMT
[View Forum Message](#) <> [Reply to Message](#)

zutaten für booster sind bestellt. morgen bestell ich lumigan bzw careprost bilder gibts dann auch ca weihnachten

Subject: Aw: Prostaglandin F2alpha
Posted by [yoda](#) on Tue, 09 Oct 2012 17:42:32 GMT
[View Forum Message](#) <> [Reply to Message](#)

Noob schrieb am Tue, 09 October 2012 19:36zutaten für booster sind bestellt. morgen bestell ich lumigan bzw careprost bilder gibts dann auch ca weihnachten

Also bei mir gibt es erst welche im Februar. Demnach sollten Bilder vom März bei dir reichen, nur solltest du das Anfangsbild nicht vergessen. Bedenke vor 6 Monaten wird nicht sehr viel passieren. Was natürlich wichtig ist, sollten Komplikationen/Wechselwirkungen auftreten, die hier zu posten. Schliesslich wollen wir ja niemanden schaden, sondern das Gegenteil erreichen.

Subject: Aw: Prostaglandin F2alpha
Posted by [Noob](#) on Tue, 09 Oct 2012 18:11:06 GMT
[View Forum Message](#) <> [Reply to Message](#)

hätt jetzt pauschal alle drei monate gesagt. 6 monate wollte ich es mindestens durchziehen wenn alles ohne probleme klappt...

Subject: Aw: Prostaglandin F2alpha
Posted by [Minox86](#) on Tue, 09 Oct 2012 18:40:03 GMT
[View Forum Message](#) <> [Reply to Message](#)

Macht doch einfach ein Foto wenn ihr meint es könnte sich was verbessert haben. Lieber mal

ein Foto mehr als zu wenig. Dann können auch alle mitmachen beim Haare zählen.

Subject: Aw: Prostaglandin F2alpha
Posted by [yoda](#) on Tue, 09 Oct 2012 18:53:55 GMT
[View Forum Message](#) <> [Reply to Message](#)

Minox86 schrieb am Tue, 09 October 2012 20:40Macht doch einfach ein Foto wenn ihr meint es könnte sich was verbessert haben. Lieber mal ein Foto mehr als zu wenig. Dann können auch alle mitmachen beim Haare zählen.

Ihr solltet einfach weniger Werbung schauen, wo euch suggeriert wir in 12 Wochen wird alles besser. Das Forum ist voll mit Berichten, nur nach drei Monaten hat noch nie jemand was richtig erreicht.

Subject: Aw: Prostaglandin F2alpha
Posted by [ocenmar](#) on Tue, 09 Oct 2012 23:49:25 GMT
[View Forum Message](#) <> [Reply to Message](#)

bin jetzt mit einem monat Cet dabei, will es auch weiterhin nehmen, an Progesteron gefällt mir dass es noch dht abbaut, wie siehts mit ner Anwendung Progesteron Abends und einer Cet Anwendung morgens aus? Oder ist es zuviel es guten?

Subject: Aw: Prostaglandin F2alpha
Posted by [yoda](#) on Wed, 10 Oct 2012 00:58:59 GMT
[View Forum Message](#) <> [Reply to Message](#)

ocenmar schrieb am Wed, 10 October 2012 01:49bin jetzt mit einem monat Cet dabei, will es auch weiterhin nehmen, an Progesteron gefällt mir dass es noch dht abbaut, wie siehts mit ner Anwendung Progesteron Abends und einer Cet Anwendung morgens aus? Oder ist es zuviel es guten?
Ein Tag Cet und den anderen Progy reicht.

Subject: Aw: Prostaglandin F2alpha
Posted by [Minox86](#) on Wed, 10 Oct 2012 10:21:59 GMT
[View Forum Message](#) <> [Reply to Message](#)

Also Cet nur jeden zweiten Tag?

Meine Antwort:

http://www.youtube.com/watch?v=NL2_bsezSAs

Subject: Aw: Prostaglandin F2alpha
Posted by [yoda](#) on Wed, 10 Oct 2012 12:57:23 GMT
[View Forum Message](#) <> [Reply to Message](#)

Ich würde sagen, das sich Cet + Progy wie ein Endokriner Disruptor verhält und bei Dauerbeschuss der Lowdoseeffect entsteht.

Subject: Aw: Prostaglandin F2alpha
Posted by [AndiSteffel](#) on Wed, 10 Oct 2012 13:10:03 GMT
[View Forum Message](#) <> [Reply to Message](#)

Ich hab mal ne frage an Pilos:
du hast ja stark mitgeholfen bei progy (bzw. bist noch dabei). ich kann mich aber nicht erinnern irgendwo gelesen zu haben wie du die (theoretische) erfolgchancen so siehst. würd mich freuen mal deine einschätzung zu hören. was haltest du von dem ganzen? was spricht dafür, was dagegen?

Yoda du schreibst ja jeweils sehr zuversichtlich (ist mir schon klar, du hast paar mal geschrieben dass auch du nicht weisst ob es funktioniert, aber deine posts sind oftmals sehr konkret, sehr progy-zuversichtlich). daher würd mich pilos meinung mal interessiert.

an dieser stelle mal vielen dank an euch beide für eure zeit. die haarwelt dankt euch

Subject: Aw: Prostaglandin F2alpha
Posted by [Noob](#) on Wed, 10 Oct 2012 14:54:36 GMT
[View Forum Message](#) <> [Reply to Message](#)

<http://www.medizinfuchs.de/preisvergleich/lumigan-0%2C3-mg-ml-augentropfen-3x3-ml-pharma-g-erke-gmbh-pzn-827975.html>

kann ich hier bestellen??

Subject: Aw: Prostaglandin F2alpha
Posted by [pilos](#) on Wed, 10 Oct 2012 14:56:34 GMT
[View Forum Message](#) <> [Reply to Message](#)

Noob schrieb am Wed, 10 October 2012

17:54<http://www.medizinfuchs.de/preisvergleich/lumigan-0%2C3-mg-ml-augentropfen-3x3-ml-pharma-gerke-gmbh-pzn-827975.html>

kann ich hier bestellen??

mit rezept schon..ansonsten nicht

Subject: Aw: Prostaglandin F2alpha
Posted by [Noob](#) on Wed, 10 Oct 2012 18:27:56 GMT
[View Forum Message](#) <> [Reply to Message](#)

bekomme ich vom hausarzt ein rezept? od muss man zum augenarzt?

Subject: Aw: Prostaglandin F2alpha
Posted by [Blackster](#) on Wed, 10 Oct 2012 18:31:01 GMT
[View Forum Message](#) <> [Reply to Message](#)

Und was willst du ihm sagen ?
Der verschreibt dir nix,wenn keine Beschwerden o.ä. vorliegen.

Subject: Aw: Prostaglandin F2alpha
Posted by [yoda](#) on Wed, 10 Oct 2012 18:31:12 GMT
[View Forum Message](#) <> [Reply to Message](#)

Noob schrieb am Wed, 10 October 2012 20:27bekomme ich vom hausarzt ein rezept? od muss man zum augenarzt?

Probiere erstmal Hausarzt, aber lasse dir gute Argumente einfallen.

Subject: Aw: Prostaglandin F2alpha
Posted by [Noob](#) on Wed, 10 Oct 2012 18:41:00 GMT
[View Forum Message](#) <> [Reply to Message](#)

die wären z.B. ? habe heute sämtlich onlineshops abgeklappert.. überall rezeptpflicht auch im ausland. bis auf generic4all.com aber i-wie öffnet die seite nicht. ioffer.com sendet nicht nach deutschland!

Subject: Aw: Prostaglandin F2alpha
Posted by [Minox86](#) on Wed, 10 Oct 2012 18:49:05 GMT
[View Forum Message](#) <> [Reply to Message](#)

<http://de.ioffer.com/i/5-flaschen-von-careprost-205202602>

Der versendet nach D wenn ich mich nicht irre. Aber auch nicht der günstigste ..

Subject: Aw: Prostaglandin F2alpha
Posted by [yoda](#) on Wed, 10 Oct 2012 18:49:50 GMT
[View Forum Message](#) <> [Reply to Message](#)

Noob schrieb am Wed, 10 October 2012 20:41die wären z.B. ? habe heute sämtlich onlineshops abgeklappert.. überall rezeptpflicht auch im ausland. bis auf generic4all.com aber i-wie öffnet die seite nicht. ioffer.com sendet nicht nach deutschland!

Du wirst verstehen, das ich dir beim besorgen nicht helfen kann. Rede mit dehenen doch erstmal.

Subject: Aw: Prostaglandin F2alpha
Posted by [pilos](#) on Wed, 10 Oct 2012 18:59:49 GMT
[View Forum Message](#) <> [Reply to Message](#)

yoda schrieb am Wed, 10 October 2012 21:31Noob schrieb am Wed, 10 October 2012 20:27bekomme ich vom hausarzt ein rezept? od muss man zum augenarzt?

Probiere erstmal Hausarzt, aber lasse dir gute Argumente einfallen.

das funktioniert doch nicht

kein mensch unter 50 braucht das zeug

Subject: Aw: Prostaglandin F2alpha
Posted by [yoda](#) on Wed, 10 Oct 2012 19:03:01 GMT
[View Forum Message](#) <> [Reply to Message](#)

pilos schrieb am Wed, 10 October 2012 20:59yoda schrieb am Wed, 10 October 2012 21:31Noob schrieb am Wed, 10 October 2012 20:27bekomme ich vom hausarzt ein rezept? od muss man zum augenarzt?

Probiere erstmal Hausarzt, aber lasse dir gute Argumente einfallen.

das funktioniert doch nicht

kein mensch unter 50 braucht das zeug

Zu 90% Prozent nicht, aber wenn derjenige keine Phantasie hat, was bleibt dann noch?

Subject: Aw: Prostaglandin F2alpha
Posted by [Minox86](#) on Wed, 10 Oct 2012 19:10:25 GMT
[View Forum Message](#) <> [Reply to Message](#)

yoda schrieb am Wed, 10 October 2012 21:03Zu 90% Prozent nicht, aber wenn derjenige keine Phantasie hat, was bleibt dann noch?

... nur den Thread-Ersteller anzupumpen!

Subject: Aw: Prostaglandin F2alpha
Posted by [lala](#) on Thu, 11 Oct 2012 17:53:44 GMT
[View Forum Message](#) <> [Reply to Message](#)

Minox86 schrieb am Wed, 10 October 2012 12:21Also Cet nur jeden zweiten Tag?

Meine Antwort:

http://www.youtube.com/watch?v=NL2_bsezSAs

Subject: Aw: Prostaglandin F2alpha
Posted by [Homers](#) on Fri, 12 Oct 2012 12:48:57 GMT
[View Forum Message](#) <> [Reply to Message](#)

also, lumigan ist besorgt. warte nur noch auf dmso und den alc. denke nächste woche kann ich auch beginnen!

danke an pilos und yoda

Subject: Aw: Prostaglandin F2alpha
Posted by [Noob](#) on Fri, 12 Oct 2012 13:14:32 GMT
[View Forum Message](#) <> [Reply to Message](#)

Homers schrieb am Fri, 12 October 2012 08:48also, lumigan ist besorgt. warte nur noch auf dmso und den alc. denke nächste woche kann ich auch beginnen!

danke an pilos und yoda

wo hast du lumigan bestellt? od mit rezept?

Subject: Aw: Prostaglandin F2alpha
Posted by [Homers](#) on Fri, 12 Oct 2012 14:10:55 GMT
[View Forum Message](#) <> [Reply to Message](#)

Noob schrieb am Fri, 12 October 2012 15:14Homers schrieb am Fri, 12 October 2012 08:48also, lumigan ist besorgt. warte nur noch auf dmso und den alc. denke nächste woche kann ich auch beginnen!

danke an pilos und yoda

wo hast du lumigan bestellt? od mit rezept?

rezept

Subject: Aw: Prostaglandin F2alpha
Posted by [Haar2O](#) on Fri, 12 Oct 2012 21:31:15 GMT
[View Forum Message](#) <> [Reply to Message](#)

yoda schrieb am Tue, 09 October 2012 20:53
Ihr solltet einfach weniger Werbung schauen, wo euch suggeriert wir in 12 Wochen wird alles besser. Das Forum ist voll mit Berichten, nur nach drei Monaten hat noch nie jemand was richtig erreicht.

Sorry..aber -auch wenn es nicht allzu oft passiert-... stimmt das einfach nicht!

Subject: Aw: Prostaglandin F2alpha
Posted by [yoda](#) on Sat, 13 Oct 2012 05:58:22 GMT
[View Forum Message](#) <> [Reply to Message](#)

Haar20 schrieb am Fri, 12 October 2012 23:31

Sorry..aber -auch wenn es nicht allzu oft passiert-... stimmt das einfach nicht!

erzähl...

Subject: Aw: Prostaglandin F2alpha
Posted by [Nemesis](#) on Sat, 13 Oct 2012 14:14:17 GMT
[View Forum Message](#) <> [Reply to Message](#)

In "Erfolge" sieht man gerade bei Minox schon sehr häufig in den ersten 3 Monaten einen glasklaren Erfolg. Bei dir mit Progesteron ist doch auch schon nach 2 Monaten ein Erfolg zu sehen!

Subject: Aw: Prostaglandin F2alpha
Posted by [ocenmar](#) on Sat, 13 Oct 2012 20:45:27 GMT
[View Forum Message](#) <> [Reply to Message](#)

joda, ist der trend weiter positiv bei dir ? wartet ihr noch auf ne lieferung, weil ihr im mom nicht am progymix arbeiteten könnt?

Subject: Aw: Prostaglandin F2alpha
Posted by [yoda](#) on Sun, 14 Oct 2012 06:56:57 GMT
[View Forum Message](#) <> [Reply to Message](#)

ocenmar schrieb am Sat, 13 October 2012 22:45joda, ist der trend weiter positiv bei dir ? wartet ihr noch auf ne lieferung, weil ihr im mom nicht am progymix arbeiteten könnt?

Wir arbeiten ja an der Progymischung, sie wird auch demnächst hier erscheinen. Ob wir das versprochene Video dann noch bringen, muß ich mal schauen. Es existiert zwar eins, aber auf Grund der vielen Änderungen ist es nicht zu gebrauchen.

Was den Trend bei mir angeht, ich würde sagen ja. Es ist aber schwer einzuschätzen gerade, weil ich die Haare komplett ab habe.

Subject: Aw: Prostaglandin F2alpha
Posted by [yoda](#) on Sun, 14 Oct 2012 06:59:51 GMT
[View Forum Message](#) <> [Reply to Message](#)

Nemesis schrieb am Sat, 13 October 2012 16:14In "Erfolge" sieht man gerade bei Minox schon sehr häufig in den ersten 3 Monaten einen glasklaren Erfolg. Bei dir mit Progesteron ist doch auch schon nach 2 Monaten ein Erfolg zu sehen!

Ich finde bei 3 Monaten ist sowas schwer zu sagen. Mal angenommen der Therapiebeginn war gleichzeitig der Beginn der Telogenphase und nach 3 Monaten waren die Haare in der Anagenphase. Schon würde das Ergebnis verfälscht sein.

Subject: Aw: Prostaglandin F2alpha
Posted by [Haar2O](#) on Sun, 14 Oct 2012 22:26:31 GMT
[View Forum Message](#) <> [Reply to Message](#)

yoda schrieb am Sat, 13 October 2012 07:58

erzähl...

Naja das hat man schon des öfteren gesehen auch hier Forum (wie Nemesis schon geschrieben hat hauptsächlich bei Minox) und kann es auch von mir selbst berichten (vor allem sichtbar mehr Dichte durch Fin).

Subject: Aw: Prostaglandin F2alpha
Posted by [Nemesis](#) on Mon, 15 Oct 2012 15:37:09 GMT
[View Forum Message](#) <> [Reply to Message](#)

Wie stehts denn um die Progesteron-Mischung?

Subject: Aw: Prostaglandin F2alpha
Posted by [blub123](#) on Mon, 15 Oct 2012 16:12:56 GMT
[View Forum Message](#) <> [Reply to Message](#)

Mich würde folgendes interessieren: Daher meine Frage an die Profis

Wie schaut es bei Fin-Anwendern aus, die auf Progy wechseln wollen würden, sofern das passende Vehikel gefunden ist und es denselben/besseren Effekt (bei vermutlich weniger NW) hätte.

Könnt Ihr bezüglich des Effektes ggü. Fin etwas sagen?

Des Weiteren habe ich hier beim Überfliegen schön häufiger gelesen, dass man nicht zu viel von Progy verwenden sollte und erst alles Fin abgebaut sein sollte, bevor man mit Progy anfängt.

Genauer weiß ich bei den vielen Beiträgen nun aber auch nicht mehr.

Falls ihr das Rezept für die Lotion zusammen und online gestellt hat.

Könnte man dort dann noch solche Tipps wie jene 3 Sätze zuvor auch anfügen, damit man nicht alles im Thread suchen muss?

für die Verlaufsbilder in der Signatur

Subject: Aw: Prostaglandin F2alpha

Posted by [pilos](#) on Mon, 15 Oct 2012 16:36:09 GMT

[View Forum Message](#) <> [Reply to Message](#)

blub123 schrieb am Mon, 15 October 2012 19:12

Wie schaut es bei Fin-Anwendern aus, die auf Progy wechseln wollen würden, sofern das passende Vehikel gefunden ist und es denselben/besseren Effekt (bei vermutlich weniger NW) hätte.

keine nw bei normale dosierung

Zitat:Könnt Ihr bezüglich des Effektes ggü. Fin etwas sagen?

hemmt, verdrängt dht

Zitat:Des Weiteren habe ich hier beim Überfliegen schön häufiger gelesen, dass man nicht zu viel von Progy verwenden sollte

bei zuviel geht auf gemüth

Zitat:und erst alles Fin abgebaut sein sollte, bevor man mit Progy anfängt.

keine pause kann sofort angewendet werden

Zitat:Falls ihr das Rezept für die Lotion zusammen und online gestellt hat.

Könnte man dort dann noch solche Tipps wie jene 3 Sätze zuvor auch anfügen, damit man nicht alles im Thread suchen muss?

kommt noch...link wird in meiner signatur sein

Subject: Aw: Prostaglandin F2alpha
Posted by [blub123](#) on Mon, 15 Oct 2012 17:12:10 GMT
[View Forum Message](#) <> [Reply to Message](#)

wunderbar!

Konklusion:

Sofern passendes Vehikel gefunden ist Progy die bessere Alternative zu Fin?!

Subject: Aw: Prostaglandin F2alpha
Posted by [yoda](#) on Mon, 15 Oct 2012 17:24:45 GMT
[View Forum Message](#) <> [Reply to Message](#)

Die von uns angegebenen Dosierungen auf keinen Fall überschreiten. Ich hatte bei der Dosierungsfindung mit Kopfschmerzen und erhöhten Puls zu kämpfen, auch war der Blutdruck leicht gestiegen.

Jetzt ist alles normal und es wächst... Der Körper nimmt nunmal nur eine bestimmte Menge auf, alles drüber fliegt wieder raus, aber hinterlässt NWs. Also immer schön vorsichtig sein! Zu den Erwartungen an der Wirkungsweise habe wir auch schon alles geschrieben, jetzt gilt es nur noch zu warten um es zu beweisen. Aber ich bin optimistisch, bei dem jetzigen Stand.

Subject: Aw: Prostaglandin F2alpha
Posted by [pilos](#) on Mon, 15 Oct 2012 18:05:52 GMT
[View Forum Message](#) <> [Reply to Message](#)

blub123 schrieb am Mon, 15 October 2012 20:12
ist Progy die bessere Alternative zu Fin?!

das muss sich noch herausstellen

Subject: Aw: Prostaglandin F2alpha
Posted by [blub123](#) on Mon, 15 Oct 2012 21:23:33 GMT
[View Forum Message](#) <> [Reply to Message](#)

Super, danke ihr zwei!

Klasse was ihr leistet.

Natürlich steht das alles auch hier irgendwo, aber das zu finden ist trotz sufu oft relativ schwierig.

Daher am besten so fundamentale Details wie Progy Menge bitte mit in die Anleitung packen, sobald es denn soweit ist.

Subject: Aw: Prostaglandin F2alpha
Posted by [ocenmar](#) on Tue, 16 Oct 2012 16:35:10 GMT
[View Forum Message](#) <> [Reply to Message](#)

yoda, freut mich dass es bei dir positiv weiter geht.

Nun ist es ja so, dass ihr mit eurem lumigan mix, nur pgf2 fördert.
Ich hab auch gesehen, dass Pilos empfiehlt am Anwendungstag von Lumigan, keine anderen Sachen aufzutragen/zu benutzen.
Wenn man jetzt noch pge2 fördern wollte mit minox, könnte man es doch in den Booster zusammen mit Lumigan mischen.
Beide Stoffe sind so nur, direkt vor der Anwendung zusammen in einem Gefäss, somit senkt sich doch auch die Reaktionsfreudigkeit (oder irre ich hier) ??

Wenn dem so ist, spricht dann noch eine andere Sache, gegen eine gemeinsame Anwendung?
Mögliches Binden an die selben Rezeptoren? Mir fehlt hier einfach Wissen.
Ich hab auch Respekt oder Unbehagen 3 Sachen zu verwenden, es schreckt einfach ab.
Weiter haltet pgf2 für Potenter als pge2, warum?
So viele Erfolge gibt es doch auch nicht
oder ist es Wahl Nr1 wegen nicht vorhandenen Nw?
Dies sind nur Gedanken die mit euch gern besprechen würde.

Subject: Aw: Prostaglandin F2alpha
Posted by [yoda](#) on Tue, 16 Oct 2012 17:12:00 GMT
[View Forum Message](#) <> [Reply to Message](#)

ocenmar schrieb am Tue, 16 October 2012 18:35yoda, freut mich dass es bei dir positiv weiter geht.

Nun ist es ja so, dass ihr mit eurem lumigan mix, nur pgf2 fördert.

Ich hab auch gesehen, dass Pilos empfiehlt am Anwendungstag von Lumigan, keine anderen Sachen aufzutragen/zu benutzen.

Wenn man jetzt noch pge2 fördern wollte mit minox, könnte man es doch in den Booster zusammen mit Lumigan mischen.

Beide Stoffe sind so nur, direkt vor der Anwendung zusammen in einem Gefäß, somit senkt sich doch auch die Reaktionsfreudigkeit (oder irre ich hier) ??

Wenn dem so ist, spricht dann noch eine andere Sache, gegen eine gemeinsame Anwendung? Mögliches Binden an die selben

Rezeptoren? Mir fehlt hier einfach Wissen.

Ich hab auch Respekt oder Unbehagen 3 Sachen zu verwenden, es schreckt einfach ab.

Weiter haltet pgf2 für Potenter als pge2, warum?

So viele Erfolge gibt es doch auch nicht

oder ist es Wahl Nr1 wegen nicht vorhandenen Nw?

Dies sind nur Gedanken die mit euch gern besprechen würde.

Prostaglandin F2alpha wird nicht gefördert, sondern dockt statt Prostaglandin D2 an die Rezeptoren an. Von mischen würde ich abraten, aber das kann dir Pilos besser erklären. Was spricht gegen drei Sachen? Du mußt doch nur bei der Lumiganmischung einen Tag warten.

In unseren Versuch geht es ja darum, etwas wirksamen zu finden, ohne Nw's.

Subject: Aw: Prostaglandin F2alpha

Posted by [Nemesis](#) on Tue, 16 Oct 2012 17:28:12 GMT

[View Forum Message](#) <> [Reply to Message](#)

Geisterte hier nicht auch mal ne Studie durchs Forum, wo PGF2a in 0,1%iger Lösung angewandt wurde? Die Erfolge waren nicht so der Burner, nur 60% oder so hatten überhaupt Erfolge. PGF2a wurde glaube mit Propylenglykol und Alkohol aufgetragen!? Ich denke, PGF2a wird erst mit einem DHT-Hemmer, wie hoffentlich Progesteron funktionieren, ähnlich, wie es auch bei Minox der Fall ist.

Subject: Aw: Prostaglandin F2alpha

Posted by [yoda](#) on Tue, 16 Oct 2012 17:31:49 GMT

[View Forum Message](#) <> [Reply to Message](#)

Nemesis schrieb am Tue, 16 October 2012 19:28 Geisterte hier nicht auch mal ne Studie durchs Forum, wo PGF2a in 0,1%iger Lösung angewandt wurde? Die Erfolge waren nicht so der Burner, nur 60% oder so hatten überhaupt Erfolge. PGF2a wurde glaube mit Propylenglykol und Alkohol aufgetragen!? Ich denke, PGF2a wird erst mit einem DHT-Hemmer, wie hoffentlich Progesteron funktionieren, ähnlich, wie es auch bei Minox der Fall ist.

Schaue mal was Pilos über den Booster und geeigneten Träger geschrieben hat. Wir sind ja in

der Testphase und es wird sich zeigen ob unsere theorien stimmen.

Subject: Aw: Prostaglandin F2alpha

Posted by [pilos](#) on Tue, 16 Oct 2012 17:50:55 GMT

[View Forum Message](#) <> [Reply to Message](#)

ocenmar schrieb am Tue, 16 October 2012 19:35

Nun ist es ja so, dass ihr mit eurem lumigan mix, nur pgf2 fördert.

Ich hab auch gesehn, dass Pilos empfiehlt am Anwendungstag von Lumigan, keine anderen Sachen aufzutragen/zu benutzen.

Wenn man jetzt noch pge2 fördern wollte mit minox, könnte man es doch in den Booster zusammen mit Lumigan mischen.

Beide Stoffe sind so nur, direkt vor der Anwendung zusammen in einem Gefäss, somit senkt sich doch auch die Reaktionsfreudigkeit (oder irre ich hier) ??

Wenn dem so ist, spricht dann noch eine andere Sache, gegen eine gemeinsame Anwendung?

Mögliches Binden an die selben

Rezeptoren? Mir fehlt hier einfach Wissen.

Ich hab auch Respekt oder Unbehagen 3 Sachen zu verwenden, es schreckt einfach ab.

Weiter haltet pgf2 für Potenter als pge2, warum?

So viele Erfolge gibt es doch auch nicht

oder ist es Wahl Nr1 wegen nicht vorhandenen Nw?

Dies sind nur Gedanken die mit euch gern besprechen würde.

wenn ich etwas in einer bestimmter weise/reihenfolge empfehle..dann hat das immer einen tieferen hintergrund abhängig von was wie und in welcher form.....unter berücksichtigung von wechselwirkungen und gesundheitlichen aspekten

man muss auch nicht jeden tag alles auftragen um eine wirkung zu erzielen

Subject: Aw: Prostaglandin F2alpha

Posted by [pilos](#) on Tue, 16 Oct 2012 17:54:21 GMT

[View Forum Message](#) <> [Reply to Message](#)

Nemesis schrieb am Tue, 16 October 2012 20:28Geisterte hier nicht auch mal ne Studie durchs Forum, wo PGF2a in 0,1%iger Lösung angewandt wurde? Die Erfolge waren nicht so der Burner, nur 60% oder so hatten überhaupt Erfolge. PGF2a wurde glaube mit Propylenglykol und Alkohol aufgetragen!?

das ist richtig

alleine ist es auch kein 100% wundermittel

Subject: Aw: Prostaglandin F2alpha
Posted by [yoda](#) on Tue, 16 Oct 2012 19:58:25 GMT
[View Forum Message](#) <> [Reply to Message](#)

Nochmal was Grundsätzliches! In diesen Thread wird nichts beschönigt oder Sontiges, alles wird aufgedeckt und geschrieben. Zumindest alles was festgestellt wurde. Ich selber befinde mich unter ständiger ärztlicher Kontrolle, weil ich habe kein Interesse daran krank zu werden. Alle Mixturen gehen von einen gesunden Menschen aus, inwieweit es bei euch abweicht ist eure Entscheidung. Leute mit Bluthochdruck, Thrombosen etc. rate ich von dieser Therapieform ab, zumindest nicht ohne den Arzt dazu zu konsultieren.

Es gibt momentan keine NWs, aber die können leicht kommen bei Überdosierung und o.g. Risikofaktoren.

Subject: Aw: Prostaglandin F2alpha
Posted by [Nemesis](#) on Tue, 16 Oct 2012 22:09:20 GMT
[View Forum Message](#) <> [Reply to Message](#)

Erstmal muss die Progesteron-Mische fertig sein, will eeeendlich starten.

Subject: Aw: Prostaglandin F2alpha
Posted by [Homers](#) on Wed, 17 Oct 2012 15:20:44 GMT
[View Forum Message](#) <> [Reply to Message](#)

Seit heute benutze ich die Lumigan Booster Mischung.
Wollt ihr nicht über Progy einen eigenen thread eröffnen? Sonst haben wir hier Missverständnisse und Chaos.

Subject: Aw: Prostaglandin F2alpha
Posted by [yoda](#) on Wed, 17 Oct 2012 16:26:27 GMT
[View Forum Message](#) <> [Reply to Message](#)

Homers schrieb am Wed, 17 October 2012 17:20
Wollt ihr nicht über Progy einen eigenen thread eröffnen?

Nein, weil das gehört beides zusammen.

Subject: Aw: Prostaglandin F2alpha
Posted by [Noob](#) on Wed, 17 Oct 2012 16:29:50 GMT
[View Forum Message](#) <> [Reply to Message](#)

und ich habe noch kein lumigan

Subject: Aw: Prostaglandin F2alpha
Posted by [pilos](#) on Wed, 17 Oct 2012 16:33:49 GMT
[View Forum Message](#) <> [Reply to Message](#)

Noob schrieb am Wed, 17 October 2012 19:29 und ich habe noch kein lumigan

erstmal abwarten was es bei den user bringt.....

Subject: Aw: Prostaglandin F2alpha
Posted by [Noob](#) on Wed, 17 Oct 2012 16:36:03 GMT
[View Forum Message](#) <> [Reply to Message](#)

ich würde es auch gerne testen!

Subject: Aw: Prostaglandin F2alpha
Posted by [Alex83](#) on Thu, 18 Oct 2012 18:10:40 GMT
[View Forum Message](#) <> [Reply to Message](#)

Hier gibt es Lumigan Eye Drops (3ml), rezeptfrei!

Was meint ihr?

Subject: Aw: Prostaglandin F2alpha
Posted by [Alex83](#) on Thu, 18 Oct 2012 18:10:52 GMT
[View Forum Message](#) <> [Reply to Message](#)

<http://www.online-canadian-drugshop.com/item.php?id=7304>

Subject: Aw: Prostaglandin F2alpha
Posted by [Noob](#) on Thu, 18 Oct 2012 18:15:01 GMT

[View Forum Message](#) <> [Reply to Message](#)

müsste es sein

Subject: Aw: Prostaglandin F2alpha
Posted by [lala](#) on Thu, 18 Oct 2012 19:15:20 GMT

[View Forum Message](#) <> [Reply to Message](#)

die seite hat aber ganz schlechte bewertungen

http://www.mywot.com/en/scorecard/online-canadian-drugshop.com?utm_source=addon&utm_content=rw-viewsc

bestellst du da?

Subject: Aw: Prostaglandin F2alpha
Posted by [Homers](#) on Thu, 18 Oct 2012 19:24:01 GMT

[View Forum Message](#) <> [Reply to Message](#)

lala schrieb am Thu, 18 October 2012 21:15die seite hat aber ganz schlechte bewertungen

http://www.mywot.com/en/scorecard/online-canadian-drugshop.com?utm_source=addon&utm_content=rw-viewsc

bestellst du da?

solche medi seiten haben alle schlechte bewertungen a la "da werden verschreibungspflichtige dinge verkauft"

120 euro? für 9ml?

Subject: Aw: Prostaglandin F2alpha
Posted by [Alex83](#) on Thu, 18 Oct 2012 20:02:37 GMT

[View Forum Message](#) <> [Reply to Message](#)

Ich habe noch nicht bestellt. Ich suche halt günstiges und vor allem rezeptfreies Lumigan. Wer helfen kann, immer gerne!

Danke an Pilos und Yoda für ihre Forschung!

Schönen Abend!

Subject: Aw: Prostaglandin F2alpha
Posted by [stefan_h](#) on Thu, 18 Oct 2012 20:07:36 GMT
[View Forum Message](#) <> [Reply to Message](#)

Alex83 schrieb am Thu, 18 October 2012
20:10 <http://www.online-canadian-drugshop.com/item.php?id=7304>

<http://www.online-canadian-drugshop.com/item.php?id=7304> bottles x 3 ml
+4 Gratis Viagra Piller
...völlig niveaulos wer es nötig hat, die Leute mit Viagra ködern zu müssen. Mehr muss zu
so einem Laden nicht mehr gesagt werden.

Subject: Aw: Prostaglandin F2alpha
Posted by [Alex83](#) on Thu, 18 Oct 2012 20:15:17 GMT
[View Forum Message](#) <> [Reply to Message](#)

Ok, das sehe ich ein!
Über Alternativen wäre ich sehr dankbar!

Subject: Aw: Prostaglandin F2alpha
Posted by [stefan_h](#) on Thu, 18 Oct 2012 20:53:49 GMT
[View Forum Message](#) <> [Reply to Message](#)

Alex83 schrieb am Thu, 18 October 2012 22:15 Ok, das sehe ich ein!
Über Alternativen wäre ich sehr dankbar!
Das Problem ist der Zoll. Bei dem TOCO, Minox oder vielleicht auch bei Fin kann man damit
Leben wenn es mal nicht durch geht, aber bei Bimatoprost was recht teuer ist, sieht es schon
ganz anders aus.

Wer Bekannte außerhalb von DE, CH oder AT hat (z.Bsp. ES, FR...), der könnte dort bestellen
und es sich über Bekannte zuschicken lassen. Es geht zwar auch durch den Zoll, aber in FR
sind die aus Erfahrung eher schlampig.

<https://www.alldaychemist.com/2118-careprost.html>

Subject: Aw: Prostaglandin F2alpha
Posted by [Homers](#) on Thu, 18 Oct 2012 21:18:34 GMT
[View Forum Message](#) <> [Reply to Message](#)

wie sieht es in den internationalen (vor allem usa) foren mit bimatoprost aus? gibt es da schon
erfahrungen? shedding? neuwuchs? fotos? kennt da jemand beispiele?

Subject: Aw: Prostaglandin F2alpha
Posted by [peci123](#) on Fri, 19 Oct 2012 09:00:08 GMT
[View Forum Message](#) <> [Reply to Message](#)

Homers schrieb am Thu, 18 October 2012 23:18wie sieht es in den internationalen (vor allem usa) foren mit bimatoprost aus? gibt es da schon erfahrungen? shedding? neuwuchs? fotos? kennt da jemand beispiele?

In einem der Amiboards wurde mit Bimatoprost experimentiert und ich meine alle Versuche wurden abgebrochen.
Allerdings wurde es solo angewandt, ohne Fin oder wie hier Progesteron, also ohne DHT-Hemmer.
User berichteten über vermehrte Libido und Akne und vermuteten einen höheren Testowert, welcher dann ohne DHT-Hemmer eher kontraproduktiv wäre.

Subject: Aw: Prostaglandin F2alpha
Posted by [yoda](#) on Fri, 19 Oct 2012 09:20:02 GMT
[View Forum Message](#) <> [Reply to Message](#)

peci123 schrieb am Fri, 19 October 2012 11:00Homers schrieb am Thu, 18 October 2012 23:18wie sieht es in den internationalen (vor allem usa) foren mit bimatoprost aus? gibt es da schon erfahrungen? shedding? neuwuchs? fotos? kennt da jemand beispiele?

In einem der Amiboards wurde mit Bimatoprost experimentiert und ich meine alle Versuche wurden abgebrochen.
Allerdings wurde es solo angewandt, ohne Fin oder wie hier Progesteron, also ohne DHT-Hemmer.
User berichteten über vermehrte Libido und Akne und vermuteten einen höheren Testowert, welcher dann ohne DHT-Hemmer eher kontraproduktiv wäre.

Was du beschreibst ist eher ein Zeichen von freien DHT im Blut, was eigentlich ein gutes Zeichen ist. Weil das was im Blut ist hat noch keinen Schaden angerichtet. Darum macht sich ja Progesteron als Kombi gut, um es wieder loszuwerden. Mit der Libido kann ich bestätigen, Akne nein. Stand bei mir, es wird stoppelig, die Haare werden dicker/härter.

Subject: Aw: Prostaglandin F2alpha
Posted by [AndiSteffel](#) on Fri, 19 Oct 2012 10:09:25 GMT
[View Forum Message](#) <> [Reply to Message](#)

yoda schrieb am Fri, 19 October 2012 11:20peci123 schrieb am Fri, 19 October 2012 11:00Homers schrieb am Thu, 18 October 2012 23:18wie sieht es in den internationalen (vor allem usa) foren mit bimatoprost aus? gibt es da schon erfahrungen? shedding? neuwuchs? fotos? kennt da jemand beispiele?

User berichteten über vermehrte Libido und Akne und vermuteten einen höheren Testowert,

welcher dann ohne DHT-Hemmer eher kontraproduktiv wäre.

Mit der Libido kann ich bestätigen, Akne nein. Stand bei mir, es wird stoppelig, die Haare werden dicker/härter.

du spührst ein verstärktes geil sein?!? oha, ich glaub meine freundin hätte mich lieber mit glatze als geiler

Subject: Aw: Prostaglandin F2alpha
Posted by [yoda](#) on Fri, 19 Oct 2012 10:13:20 GMT
[View Forum Message](#) <> [Reply to Message](#)

AndiSteffel schrieb am Fri, 19 October 2012 12:09

du spührst ein verstärktes geil sein?!? oha, ich glaub meine freundin hätte mich lieber mit glatze als geiler

Keine Sorge ich renne nicht sabbernd durch die Gegend.... Aber ist doch schon mal was, dass wir eine NW ausschliessen können.

Subject: Aw: Prostaglandin F2alpha
Posted by [Homers](#) on Fri, 19 Oct 2012 14:58:57 GMT
[View Forum Message](#) <> [Reply to Message](#)

ist das hier vlt eine quelle für alle die kein rezept bekommen?
<http://www.alldaychemist.com/2118-careprost.html>

@yoda und andere
wie viele tropfen sind eigentlich in solch einem lumigan fläschchen?

Subject: Aw: Prostaglandin F2alpha
Posted by [yoda](#) on Fri, 19 Oct 2012 15:05:21 GMT
[View Forum Message](#) <> [Reply to Message](#)

Homers schrieb am Fri, 19 October 2012 16:58ist das hier vlt eine quelle für alle die kein rezept bekommen?
<http://www.alldaychemist.com/2118-careprost.html>

@yoda und andere
wie viele tropfen sind eigentlich in solch einem lumigan fläschchen?

Kann ich dir auch nicht sagen, aber ich zähle mit. Nehme es jetzt knapp einen Monat und bin

noch beim ersten Fläschen.

Subject: Aw: Prostaglandin F2alpha
Posted by [pilos](#) on Fri, 19 Oct 2012 15:37:40 GMT
[View Forum Message](#) <> [Reply to Message](#)

Homers schrieb am Fri, 19 October 2012 17:58ist das hier vlt eine quelle für alle die kein rezept bekommen?
<http://www.alldaychemist.com/2118-careprost.html>

wenn nur nicht der zoll wäre...ist das ein richtig guter preis

Subject: Aw: Prostaglandin F2alpha
Posted by [Homers](#) on Fri, 19 Oct 2012 15:39:12 GMT
[View Forum Message](#) <> [Reply to Message](#)

yoda schrieb am Fri, 19 October 2012 17:05
Kann ich dir auch nicht sagen, aber ich zähle mit. Nehme es jetzt knapp einen Monat und bin noch beim ersten Fläschen.

ach ehrlich... in einem us forum wurde nämlich gesagt das 1 fläschchen 40 tropfen sind. kam mir recht wenig vor.

Subject: Aw: Prostaglandin F2alpha
Posted by [yoda](#) on Fri, 19 Oct 2012 15:42:22 GMT
[View Forum Message](#) <> [Reply to Message](#)

Homers schrieb am Fri, 19 October 2012 17:39yoda schrieb am Fri, 19 October 2012 17:05
Kann ich dir auch nicht sagen, aber ich zähle mit. Nehme es jetzt knapp einen Monat und bin noch beim ersten Fläschen.

ach ehrlich... in einem us forum wurde nämlich gesagt das 1 fläschchen 40 tropfen sind. kam mir recht wenig vor.

Am 22.9. habe ich angefangen 14 *3 = 42 und ist wie gesagt noch nicht alle.

Subject: Aw: Prostaglandin F2alpha
Posted by [stefan_h](#) on Fri, 19 Oct 2012 15:46:44 GMT
[View Forum Message](#) <> [Reply to Message](#)

pilos schrieb am Fri, 19 October 2012 17:37Homers schrieb am Fri, 19 October 2012 17:58ist das hier vlt eine quelle für alle die kein rezept bekommen?
<http://www.alldaychemist.com/2118-careprost.html>

wenn nur nicht der zoll wäre...ist das ein richtig guter preis

...deshalb liefern die ja auch nicht nach Deutschland.

Subject: Aw: Prostaglandin F2alpha
Posted by [tryit](#) on Fri, 19 Oct 2012 16:03:56 GMT
[View Forum Message](#) <> [Reply to Message](#)

@ yoda

[quote title=Zitat]Stand bei mir, es wird stoppelig, die Haare werden dicker/härter.[/quote]

kannst du dazu vll ein foto als update reinstellen?

Subject: Aw: Prostaglandin F2alpha
Posted by [yoda](#) on Fri, 19 Oct 2012 16:15:33 GMT
[View Forum Message](#) <> [Reply to Message](#)

[quote title=tryit schrieb am Fri, 19 October 2012 18:03]@ yoda

ZitatStand bei mir, es wird stoppelig, die Haare werden dicker/härter.[/quote]

kannst du dazu vll ein foto als update reinstellen?

Nö erst im Januar/Februar vorher würde alles nur verfälschen.

Subject: Aw: Prostaglandin F2alpha
Posted by [Homers](#) on Fri, 19 Oct 2012 16:21:36 GMT
[View Forum Message](#) <> [Reply to Message](#)

stefan_h schrieb am Fri, 19 October 2012 17:46
...deshalb liefern die ja auch nicht nach Deutschland.

wo stehen die länder in die sie versenden?

Subject: Aw: Prostaglandin F2alpha
Posted by [stefan_h](#) on Fri, 19 Oct 2012 16:53:54 GMT
[View Forum Message](#) <> [Reply to Message](#)

Homers schrieb am Fri, 19 October 2012 18:21 stefan_h schrieb am Fri, 19 October 2012 17:46
...deshalb liefern die ja auch nicht nach Deutschland.

wo stehen die länder in die sie versenden?

Ware bestellen, checkout, create account (gib irgendeine Adresse an), bei Country* gucken
(*Kindly note that we do not ship to the countries which are not present in the drop down list.)

Subject: Aw: Prostaglandin F2alpha
Posted by [Homers](#) on Fri, 19 Oct 2012 17:30:43 GMT
[View Forum Message](#) <> [Reply to Message](#)

ja gut, das mit adresse ist kein größeres problem. gab ja auch leute die früher ihr kindle fire
nach deutschland bekommen haben obwohl amazon das teil nicht das deutschland lieferte.
über eine pseudo-adresse in den usa für ein paar euro ist das kein thema... problem ist nur
der zoll!

Subject: Aw: Prostaglandin F2alpha
Posted by [pilos](#) on Fri, 19 Oct 2012 17:44:34 GMT
[View Forum Message](#) <> [Reply to Message](#)

Homers schrieb am Fri, 19 October 2012 18:39 yoda schrieb am Fri, 19 October 2012 17:05
Kann ich dir auch nicht sagen, aber ich zähle mit. Nehme es jetzt knapp einen Monat und bin
noch beim ersten Fläschen.

ach ehrlich... in einem us forum wurde nämlich gesagt das 1 fläschchen 40 tropfen sind. kam

mir recht wenig vor.

kann ich mir kaum vorstellen...der größte tropfen hat 0,06 ml dann sind 50 tropfen drin

ich rechne aber mit einer tropfen gröÙe zwischen 0,035-0,050 ml...sprich 85-60 tropfen

Subject: Aw: Prostaglandin F2alpha
Posted by [Nemesis](#) on Fri, 19 Oct 2012 17:51:46 GMT
[View Forum Message](#) <> [Reply to Message](#)

Und Pilos, was macht die Progy-Mischung?

Subject: Aw: Prostaglandin F2alpha
Posted by [pilos](#) on Fri, 19 Oct 2012 17:55:46 GMT
[View Forum Message](#) <> [Reply to Message](#)

Nemesis schrieb am Fri, 19 October 2012 20:51Und Pilos, was macht die Progy-Mischung?
wird diese WE eigepflegt ins alopezie-wiki

Subject: Aw: Prostaglandin F2alpha
Posted by [yoda](#) on Fri, 19 Oct 2012 17:57:05 GMT
[View Forum Message](#) <> [Reply to Message](#)

Nemesis schrieb am Fri, 19 October 2012 19:51Und Pilos, was macht die Progy-Mischung?
Die ist fertig, nur das Wiki noch nicht. Also werf eine Münze ein, damit Pilos schneller arbeitet...
P.S. oh war wohl ein Doppelpost, aber meiner ist attraktiver für dich....

Subject: Aw: Prostaglandin F2alpha
Posted by [yoda](#) on Fri, 19 Oct 2012 20:36:37 GMT
[View Forum Message](#) <> [Reply to Message](#)

yoda schrieb am Fri, 19 October 2012 11:20

Was du beschreibst ist eher ein Zeichen von freien DHT im Blut, was eigentlich ein gutes Zeichen ist. Weil das was im Blut ist hat noch keinen Schaden angerichtet. Darum macht sich ja Progesteron als Kombi gut, um es wieder loszuwerden. Mit der Libido kann ich bestätigen, Akne nein. Stand bei mir, es wird stoppelig, die Haare werden dicker/härter.

Noch mal zur Ergänzung, ich habe als Testeronwert 6,3 also völlig normal, wurde vor 7 Tagen gemessen.

Subject: Aw: Prostaglandin F2alpha
Posted by [Nemesis](#) on Sat, 20 Oct 2012 01:22:57 GMT
[View Forum Message](#) <> [Reply to Message](#)

Was, dieses WE schon? Wunderbar, endlich. Juhuuuu

Subject: Aw: Prostaglandin F2alpha
Posted by [Nemesis](#) on Sun, 21 Oct 2012 18:08:40 GMT
[View Forum Message](#) <> [Reply to Message](#)

Das Wochenende ist gleich vorbei.

Subject: Aw: Prostaglandin F2alpha
Posted by [pilos](#) on Sun, 21 Oct 2012 18:28:43 GMT
[View Forum Message](#) <> [Reply to Message](#)

Nemesis schrieb am Sun, 21 October 2012 21:08Das Wochenende ist gleich vorbei.

muss nur noch übertragen werden...

es handelt sich nur noch um stunden...

Subject: Aw: Prostaglandin F2alpha
Posted by [Nemesis](#) on Sun, 21 Oct 2012 18:53:56 GMT
[View Forum Message](#) <> [Reply to Message](#)

Wunderbar, bin sehr gespannt.

Subject: Aw: Prostaglandin F2alpha
Posted by [stefan_h](#) on Mon, 22 Oct 2012 10:26:38 GMT
[View Forum Message](#) <> [Reply to Message](#)

Nemesis schrieb am Tue, 16 October 2012 19:28[...]Ich denke, PGF2a wird erst mit einem DHT-Hemmer, wie hoffentlich Progesteron funktionieren, ähnlich, wie es auch bei Minox der Fall ist.[...]

Gibt es dazu Studien, dass Progesteron DHT hemmt oder hat man positives in Bezug auf Haarwachstum festgestellt und versucht es mit der DHT Hemmung zu erklären?

Subject: Aw: Prostaglandin F2alpha
Posted by [yoda](#) on Mon, 22 Oct 2012 10:44:41 GMT
[View Forum Message](#) <> [Reply to Message](#)

stefan_h schrieb am Mon, 22 October 2012 12:26

Gibt es dazu Studien, dass Progesteron DHT hemmt oder hat man positives in Bezug auf Haarwachstum festgestellt und versucht es mit der DHT Hemmung zu erklären?

Ja die gibt es. Aber lese einfach diesen Thread ab Seite 2.

Subject: Aw: Prostaglandin F2alpha
Posted by [stefan_h](#) on Mon, 22 Oct 2012 11:20:00 GMT
[View Forum Message](#) <> [Reply to Message](#)

yoda schrieb am Mon, 22 October 2012 12:44stefan_h schrieb am Mon, 22 October 2012 12:26
Gibt es dazu Studien, dass Progesteron DHT hemmt oder hat man positives in Bezug auf Haarwachstum festgestellt und versucht es mit der DHT Hemmung zu erklären?

Ja die gibt es. Aber lese einfach diesen Thread ab Seite 2.

Das habe ich bereits, aber keine seriösen Links zu Studien gefunden. Ich schliesse natürlich nicht aus, dass ich doch irgendwas überlesen habe. Wenn dann tut es mir Leid, aber in so einem langen Beitrag ist es bestimmt nicht so tragisch, wenn es mal wiederholt wird.

yoda schrieb am Thu, 23 August 2012 19:27Die Rede ist nicht von Östrogene sondern

diese > 90% unterbindend, besser gesagt das überschüssige DHT wieder wegräumt.

Wo ist es denn Bewiesen?

und das DHT bindet(> 90%), mehr als Fin. Nur ebend nicht im Hoden sondern auf den Kopf. Leider gibt es keine Studien über Progesteron beim Mann, weil es ein weibliches Steroid ist, was geringfügig aber auch beim Mann vorkommt.

Wo ist Fakt?

Ich stelle es ja gar nicht mal in Frage, nur möchte ich gerne genaueres erfahren.

Subject: Aw: Prostaglandin F2alpha
Posted by [yoda](#) on Mon, 22 Oct 2012 11:53:29 GMT
[View Forum Message](#) <> [Reply to Message](#)

stefan_h schrieb am Mon, 22 October 2012 13:20
Ich stelle es ja gar nicht mal in Frage, nur möchte ich gerne genaueres erfahren.

Doch machst du... Mal sehen wenn ich Zeit haben, suche ich die mal alle raus. Viele gibt es nicht, habe ich aber schon geschrieben. Einiges ist auch einfach Theorie, wenn du dir den Metabolismus als Ganzes betrachtest. Progesteron ist ja auch gerade erst seit einigen Jahren in der Frauenheilkunde angekommen, ich hoffe du verstehst mich.

Aber sollte sich unser Versuch hier, als wirksam erweisen. Hast du immer eine Studie auf die du zurückgreifen kannst.

Subject: Aw: Prostaglandin F2alpha
Posted by [yoda](#) on Mon, 22 Oct 2012 12:13:22 GMT
[View Forum Message](#) <> [Reply to Message](#)

Hier schon mal eine Studie

Subject: Aw: Prostaglandin F2alpha
Posted by [yoda](#) on Mon, 22 Oct 2012 12:25:01 GMT
[View Forum Message](#) <> [Reply to Message](#)

Noch eine Studie. Noch mehr?

Subject: Aw: Prostaglandin F2alpha
Posted by [stefan_h](#) on Mon, 22 Oct 2012 13:15:27 GMT
[View Forum Message](#) <> [Reply to Message](#)

Erst mal vielen Dank.

yoda schrieb am Mon, 22 October 2012 13:53Aber sollte sich unser Versuch hier, als wirksam erweisen. Hast du immer eine Studie auf die du zurückgreifen kannst.

Ich hoffe mal, dass es sich als Wirksam erweisen wird. Die Versuche die hier im Forum gemacht

werden sind oft aufschlussreicher als Studien. Bin gespannt, wie es sich entwickelt.

Subject: Aw: Prostaglandin F2alpha
Posted by [tryit](#) on Mon, 22 Oct 2012 13:26:04 GMT
[View Forum Message](#) <> [Reply to Message](#)

@yoda

verstehe ich deine signatur richtig: du hast erst 2monate die progesteron mischung genommen und jetzt angefangen die mischung um lumigan zu erweitern?

könnte jemand mal den link für die neue progy-mischung posten...bin noch nicht solange hier und unfähig das wiki zu finden

Subject: Aw: Prostaglandin F2alpha
Posted by [yoda](#) on Mon, 22 Oct 2012 13:32:35 GMT
[View Forum Message](#) <> [Reply to Message](#)

tryit schrieb am Mon, 22 October 2012 15:26@yoda

könnte jemand mal den link für die neue progy-mischung posten...bin noch nicht solange hier und unfähig das wiki zu finden

Den Link findest du bei Pilos oder bei mir in der Signatur. Aber die Progymischung ist noch nicht online. Kommt aber sobald Mona Zeit hat.

tryit schrieb am Mon, 22 October 2012 15:26@yoda

verstehe ich deine signatur richtig: du hast erst 2monate die progesteron mischung genommen und jetzt angefangen die mischung um lumigan zu erweitern?

Mittlerweile sind es 3 1/2 Monate und ja du verstehst es richtig.

Subject: Aw: Prostaglandin F2alpha
Posted by [pilos](#) on Mon, 22 Oct 2012 13:48:31 GMT
[View Forum Message](#) <> [Reply to Message](#)

stefan_h schrieb am Mon, 22 October 2012 13:26Nemesis schrieb am Tue, 16 October 2012 19:28[...]Ich denke, PGF2a wird erst mit einem DHT-Hemmer, wie hoffentlich Progesteron funktionieren, ähnlich, wie es auch bei Minox der Fall ist.[...]
Gibt es dazu Studien, dass Progesteron DHT hemmt oder hat man positives in Bezug auf Haarwachstum festgestellt und versucht es mit der DHT Hemmung zu erklären?

Zitat:Even 1 nM finasteride inhibited DHT synthesis in DP by 86% and 1 nM progesterone by 75%

<http://www.ncbi.nlm.nih.gov/pubmed/11358723>

<http://www.ncbi.nlm.nih.gov/pubmed/2715647>

Subject: Aw: Prostaglandin F2alpha
Posted by [yoda](#) on Mon, 22 Oct 2012 14:06:57 GMT
[View Forum Message](#) <> [Reply to Message](#)

Hier noch eine interessante Studie, ich denke es sollte erst mal reichen

Subject: Aw: Prostaglandin F2alpha
Posted by [Nemesis](#) on Mon, 22 Oct 2012 22:02:11 GMT
[View Forum Message](#) <> [Reply to Message](#)

Ist sie immernoch nicht da oder bin ich zu doof, sie zu finden?

Subject: Aw: Prostaglandin F2alpha
Posted by [ocenmar](#) on Mon, 22 Oct 2012 22:30:40 GMT
[View Forum Message](#) <> [Reply to Message](#)

Nein, du bist nicht zu doof.

Subject: Aw: Prostaglandin F2alpha
Posted by [Nemesis](#) on Tue, 23 Oct 2012 16:07:44 GMT
[View Forum Message](#) <> [Reply to Message](#)

Ihr lasst uns ganzschön zappeln.

Subject: Aw: Prostaglandin F2alpha
Posted by [pilos](#) on Tue, 23 Oct 2012 16:47:34 GMT
[View Forum Message](#) <> [Reply to Message](#)

Nemesis schrieb am Tue, 23 October 2012 01:02Ist sie immernoch nicht da oder bin ich zu doof, sie zu finden?

nein, ist leider noch nicht drin..aber kommt bald

wir suchen momentan auch eine lösung für ein gescheites wiki

deshalb zieht es sich ein bisschen

Subject: Aw: Prostaglandin F2alpha
Posted by [Nemesis](#) on Tue, 23 Oct 2012 17:31:21 GMT
[View Forum Message](#) <> [Reply to Message](#)

Naja, wäre halt gut, wenn man schonmal wüsste, was man bestellen muss, das genaue Rezept hat ja noch bissl Zeit.

Subject: Aw: Prostaglandin F2alpha
Posted by [pilos](#) on Tue, 23 Oct 2012 17:52:01 GMT
[View Forum Message](#) <> [Reply to Message](#)

Nemesis schrieb am Tue, 23 October 2012 20:31Naja, wäre halt gut, wenn man schonmal wüsste, was man bestellen muss,

gar nichts...wenn man darauf zurückgreift

<http://www.alopezie.de/fud/index.php?t=msg&goto=244501>

Subject: Aw: Prostaglandin F2alpha
Posted by [Nemesis](#) on Tue, 23 Oct 2012 18:03:00 GMT
[View Forum Message](#) <> [Reply to Message](#)

PN

Subject: Aw: Prostaglandin F2alpha
Posted by [ocenmar](#) on Wed, 24 Oct 2012 10:45:35 GMT
[View Forum Message](#) <> [Reply to Message](#)

wenn man sich das <http://www.electricalbody.com/product/natural-progesterone-oil.htm> bestellt, wie oder mit was kann man das strecken, dass man es großflächig auftragen kann? Ein tropfen enthält 3mg progesteron, etwas blöd zum auftragen.

kann man z.B. in 30ml wasser 90 Tropfen geben? oder braucht es noch etwas zur besseren Penetration.

Subject: Aw: Prostaglandin F2alpha
Posted by [Noob](#) on Wed, 24 Oct 2012 11:36:09 GMT
[View Forum Message](#) <> [Reply to Message](#)

ocenmar schrieb am Wed, 24 October 2012 06:45wenn man sich das <http://www.electricalbody.com/product/natural-progesterone-oil.htm> bestellt, wie oder mit was kann man das strecken, dass man es großflächig auftragen kann? Ein tropfen enthält 3mg progesteron, etwas blöd zum auftragen.

kann man z.B. in 30ml wasser 90 Tropfen geben? oder braucht es noch etwas zur besseren Penetration.

warte auf die mischung mit progy.. die müsste die tage online gehen... dann weißt was du machen musst

Subject: Aw: Prostaglandin F2alpha
Posted by [ocenmar](#) on Wed, 24 Oct 2012 13:06:20 GMT
[View Forum Message](#) <> [Reply to Message](#)

beim mix werdem wahrscheinlich utrogestan kapseln verwenden, nicht die lotion von oben, an die ich leichter ran komme.
in dieser ist das progesteron ja schon gelöst, jetzt wollt ich es halt noch mit wasser oder alk strecken
um es gleichmässig auftragen zu können.

Subject: Aw: Prostaglandin F2alpha
Posted by [pilos](#) on Wed, 24 Oct 2012 13:12:37 GMT
[View Forum Message](#) <> [Reply to Message](#)

ocenmar schrieb am Wed, 24 October 2012 16:06beim mix werdem wahrscheinlich utrogestan kapseln verwenden, nicht die lotion von oben, an die ich leichter ran komme.
in dieser ist das progesteron ja schon gelöst, jetzt wollt ich es halt noch mit wasser oder alk strecken

um es gleichmässig auftragen zu können.

doch das geht mit der mixtur auch

mit wasser und oder alk funktioniert das gar nicht weil das progesteron in einer ölige matrix drin ist...

die utrogestankapseln sind auch in einer öligen matrix drin

die mixtur ist darauf abgestimmt.

Subject: Aw: Prostaglandin F2alpha
Posted by [ocenmar](#) on Wed, 24 Oct 2012 13:16:33 GMT
[View Forum Message](#) <> [Reply to Message](#)

alles klar, dann werde ich warten

Subject: Aw: Prostaglandin F2alpha
Posted by [pilos](#) on Wed, 24 Oct 2012 13:20:31 GMT
[View Forum Message](#) <> [Reply to Message](#)

ocenmar schrieb am Wed, 24 October 2012 16:16alles klar, dann werde ich warten

für 100 mL lotion brauchst du 5-10 ml von dem öl..je nach konzentration bzw ml die du zum auftragen brauchst

wäre interessant eine genaue liste der zusammensetzung des produktes zu haben

mehr als nur die aussage

Natural d-alpha tocopherol and/or mixed tocopherols, vegetable triglycerides, natural progesterone.

Subject: Aw: Prostaglandin F2alpha
Posted by [mike.](#) on Wed, 24 Oct 2012 13:50:15 GMT

[View Forum Message](#) <> [Reply to Message](#)

yoda schrieb am Mon, 22 October 2012 13:53 stefan_h schrieb am Mon, 22 October 2012 13:20
Ich stelle es ja gar nicht mal in Frage, nur möchte ich gerne genaueres erfahren.

Doch machst du... Mal sehen wenn ich Zeit haben, suche ich die mal alle raus. Viele gibt es nicht, habe ich aber schon geschrieben. Einiges ist auch einfach Theorie, wenn du dir den Metabolismus als Ganzes betrachtest. Progesteron ist ja auch gerade erst seit einigen Jahren in der Frauenheilkunde angekommen, ich hoffe du verstehst mich.

Aber sollte sich unser Versuch hier, als wirksam erweisen. Hast du immer eine Studie auf die du zurückgreifen kannst.

Progesteron selber hat ja schon affinität zum Androgenreceptor .. ein Pluspunkt

Subject: Aw: Prostaglandin F2alpha
Posted by [Nemesis](#) on Wed, 24 Oct 2012 13:55:56 GMT
[View Forum Message](#) <> [Reply to Message](#)

Das heißt was?

Subject: Aw: Prostaglandin F2alpha
Posted by [mike.](#) on Wed, 24 Oct 2012 14:03:32 GMT
[View Forum Message](#) <> [Reply to Message](#)

Nemesis schrieb am Wed, 24 October 2012 15:55 Das heißt was?
DHT, T oder ASD dockt hier nicht mehr an ..
ausserdem Dank Studien von Pilos und Yoda ()
weiss man, das die 5ar Enzyme zT mit Prog. ebenso besetzt werden und umgewandelt werden
zu Dihydroprogesteron.... (steht eh in Studien)

Subject: Aw: Prostaglandin F2alpha
Posted by [Ninguno](#) on Wed, 24 Oct 2012 14:20:06 GMT
[View Forum Message](#) <> [Reply to Message](#)

ocenmar schrieb am Wed, 24 October 2012 12:45 wenn man sich das
<http://www.electricalbody.com/product/natural-progesterone-oil.htm>
bestellt, wie oder mit was kann man das strecken, dass man es großflächig auftragen
kann? Ein tropfen enthält 3mg progesteron, etwas blöd zum auftragen.

kann man z.B. in 30ml wasser 90 Tropfen geben? oder braucht es noch etwas zur besseren
Penetration.

Hallo ocnemar!

ich benutz das selbe Produkt wie du. Meine Problemstellen sind GHE und eine sich lichtende Platte. Da hier ja empfohlen wurde max. 10 mg zu verwenden geb ich je einen Tropfen in GHE wo sowieso alles kahl ist und auf die lichte Stelle gebe ich einen Tropfen welche ich vorher in 1 TL Olivenöl vermische. Wird ja auch vom Hersteller empfohlen. Denke schon das ich damit bis zur Kopfhaut durchkomme.

Die Frage wäre halt ob 10 mg Progesteron komplett auf der Kopfhaut verteilt werden sollten oder ob es genügt auf den betroffenen Stellen aufzutragen?

Subject: Aw: Prostaglandin F2alpha

Posted by [yoda](#) on Wed, 24 Oct 2012 16:20:13 GMT

[View Forum Message](#) <> [Reply to Message](#)

Ninguno schrieb am Wed, 24 October 2012 16:20

Die Frage wäre halt ob 10 mg Progesteron komplett auf der Kopfhaut verteilt werden sollten oder ob es genügt auf den betroffenen Stellen aufzutragen?

Ja über die ganze Kopfhaut verteilt. Progy wirkt eh nicht lokal.

Subject: Aw: Prostaglandin F2alpha

Posted by [ocnemar](#) on Wed, 24 Oct 2012 16:28:21 GMT

[View Forum Message](#) <> [Reply to Message](#)

Laut webseite, ist es ne 10% tige lotion, sprich 2,8ml progesteron also enthält 1ml lotion 0,1ml progesteron = 100mg

Daher passt das mit 10ml lotion auf 100ml von eurem Ölmix, um 10mg progesteron auf 1ml Öl zu bekommen.

oder hab ich irgendwo nen fehler drin

Subject: Aw: Prostaglandin F2alpha

Posted by [pilos](#) on Wed, 24 Oct 2012 17:30:38 GMT

[View Forum Message](#) <> [Reply to Message](#)

ocnemar schrieb am Wed, 24 October 2012 19:28Laut webseite, ist es ne 10% tige lotion, sprich 2,8ml progesteron also enthält 1ml lotion 0,1ml progesteron = 100mg

Daher passt das mit 10ml lotion auf 100ml von eurem Ölmix, um 10mg progesteron auf 1ml Öl

zu bekommen.

oder hab ich irgendwo nen fehler drin

unser mix ist kein öl.... sondern öl kompatibel

was die rechnung angeht..am anfang ist sie durcheinander..aber zum schluss kommt das richtige raus...

Subject: Aw: Prostaglandin F2alpha
Posted by [yoda](#) on Wed, 24 Oct 2012 17:44:36 GMT
[View Forum Message](#) <> [Reply to Message](#)

pilos schrieb am Wed, 24 October 2012 19:30

was die rechnung angeht..am anfang ist sie durcheinander..aber zum schluss kommt das richtige raus...

Da ist der Integral, der Wahrscheinlichkeit zum Opfer gefallen, einfach nur höhere Mathematik...

Subject: Aw: Prostaglandin F2alpha
Posted by [chribe](#) on Wed, 24 Oct 2012 18:12:50 GMT
[View Forum Message](#) <> [Reply to Message](#)

@yoda

wie siehst du aus? Tut sich weiterhin was auf deinem Kopf(Haartechnisch)?

Subject: Aw: Prostaglandin F2alpha
Posted by [yoda](#) on Wed, 24 Oct 2012 18:24:37 GMT
[View Forum Message](#) <> [Reply to Message](#)

chribe schrieb am Wed, 24 October 2012 20:12@yoda

wie siehst du aus? Tut sich weiterhin was auf deinem Kopf(Haartechnisch)?

Vor 5 Tagen

Subject: Aw: Prostaglandin F2alpha
Posted by [egal123](#) on Wed, 24 Oct 2012 19:46:44 GMT
[View Forum Message](#) <> [Reply to Message](#)

gute nachrichten! echt coole sache was ihr hier macht!!! hoffen wir mal das beste. super wäre wenn du alle paar (wenige) wochen updatest. bilder wären natürlich optimal. Lumigan soll ja (ähnlich wie bei minox) ziemlich schnell wirkung zeigen, zumindest was das wimpernwachstum betrifft

Subject: Aw: Prostaglandin F2alpha
Posted by [Nemesis](#) on Wed, 24 Oct 2012 21:35:40 GMT
[View Forum Message](#) <> [Reply to Message](#)

Weiß nicht, ob das schonmal gefragt wurde, aber besteht nicht die Gefahr, da ja weniger DHT usw. in der Kopfhaut ist, dass bei Progy die Androgenrezeptoren upregulieren und wir letztendlich wieder Haarausfall haben oder passiert das nicht?

Subject: Aw: Prostaglandin F2alpha
Posted by [rk22](#) on Wed, 24 Oct 2012 21:44:38 GMT
[View Forum Message](#) <> [Reply to Message](#)

Subject: Aw: Prostaglandin F2alpha
Posted by [pilos](#) on Thu, 25 Oct 2012 11:24:23 GMT
[View Forum Message](#) <> [Reply to Message](#)

Nemesis schrieb am Thu, 25 October 2012 00:35: Weiß nicht, ob das schonmal gefragt wurde, aber besteht nicht die Gefahr, da ja weniger DHT usw. in der Kopfhaut ist, dass bei Progy die Androgenrezeptoren upregulieren und wir letztendlich wieder Haarausfall haben oder passiert das nicht?

wenn das so wäre...dann würde gar nichts und nichts mehr wirken

Subject: Aw: Prostaglandin F2alpha
Posted by [ghostwriter88](#) on Thu, 25 Oct 2012 20:22:19 GMT
[View Forum Message](#) <> [Reply to Message](#)

Hallo bin zwar etwas länger hier im ausgesprochen informativen Forum,
nur eben als Leser
Würde gerne Wissen wann (Yoda & Pilos) ihr Rezept uns zugänglich machen würden.
Bin selbst durch das Forum auf Finasterid aufmerksam geworden und kann Gott sei Dank meinen
Status halten.
Nur leider etwas spät, hab am Oberkopf eine Lchtung und GHE.

Subject: Aw: Prostaglandin F2alpha
Posted by [ocenmar](#) on Fri, 26 Oct 2012 13:18:03 GMT
[View Forum Message](#) <> [Reply to Message](#)

yoda, wie oft wendest du eig progesteron und lumigan an ? progesteron an einem tag, auf den
darauf folgenden dann lumigan?
und wie oft am tag?

Subject: Aw: Prostaglandin F2alpha
Posted by [yoda](#) on Fri, 26 Oct 2012 21:14:35 GMT
[View Forum Message](#) <> [Reply to Message](#)

Progesteron einmal täglich 1 ml , dann sind das 12,5 mg/tag, gemäß nach der neuen Mixtur.
Also kommen ~10mg an, aber auf die Pause mit Lumigan achten und Progy immer am besten
abends.

Subject: Aw: Prostaglandin F2alpha
Posted by [pilos](#) on Fri, 26 Oct 2012 21:20:51 GMT
[View Forum Message](#) <> [Reply to Message](#)

ghostwriter88 schrieb am Thu, 25 October 2012 23:22
Würde gerne Wissen wann (Yoda & Pilos) ihr Rezept uns zugänglich machen würden.
.

folgt in kürze ein überarbeitetes "nur lese"-unterforum

ansonsten die Sammelbestellung für die Hilfs und Trägerstoffe für die Mixtur

http://www.alopezie.de/fud/index.php/mv/msg/21991/#msg_244501

da ist alles dabei

Subject: Aw: Prostaglandin F2alpha
Posted by [gizeh](#) on Fri, 26 Oct 2012 22:15:41 GMT
[View Forum Message](#) <> [Reply to Message](#)

du schreibst jeder muss sich den wirkstoff selber besorgen . . . darf ich mal fragen welches medikament(progesteronquelle) die basis eurer mixtur war ?

Subject: Aw: Prostaglandin F2alpha
Posted by [pilos](#) on Fri, 26 Oct 2012 22:16:51 GMT
[View Forum Message](#) <> [Reply to Message](#)

gizeh schrieb am Sat, 27 October 2012 01:15du schreibst jeder muss sich den wirkstoff selber besorgen . . . darf ich mal fragen welches medikament(progesteronquelle) die basis eurer mixtur war ?

Frauen....

Subject: Aw: Prostaglandin F2alpha
Posted by [gizeh](#) on Fri, 26 Oct 2012 22:27:24 GMT
[View Forum Message](#) <> [Reply to Message](#)

mhh, ok meine frage war wohl schlecht formuliert, aber ich denke du weißt was ich meine.
War es z.B so ne Creme
http://www.biovea.com/de/product_detail.aspx?NAME=PROGESTERON-CREME-70g&PID=21109#.UlsNn4Ye9IU
Ich versuche gerade rauszufinden ob ich bei der Sammelbestellung mitmachen möchte und muss ja irgendwie abschätzen können ob ich an den Wirkstoff rankomme.

Subject: Aw: Prostaglandin F2alpha
Posted by [yoda](#) on Sat, 27 Oct 2012 11:02:53 GMT
[View Forum Message](#) <> [Reply to Message](#)

Hiermal der aktuelle Stand, es sind jetzt 3 1/2 Monate mit Progy und 1 Monat mit Lumigan. Wie man sieht hat der Flaum sich etabliert und wird dicker, bei Vergrößerung seht ihr das neue Haare durch die Haut drücken.

File Attachments

1) [DSC00425.jpg](#), downloaded 2634 times



Subject: Aw: Prostaglandin F2alpha
Posted by [chribe](#) on Sat, 27 Oct 2012 11:08:41 GMT
[View Forum Message](#) <> [Reply to Message](#)

, Man sieht ja wirklich an manchen Stellen das dort neue Haare kommen und sogar auch relativ dicht. Danke für das Update, weiter so.

Subject: Aw: Prostaglandin F2alpha
Posted by [egal123](#) on Sat, 27 Oct 2012 11:29:03 GMT
[View Forum Message](#) <> [Reply to Message](#)

danke für das update, schwer einzuschätzen das ganze...anfang lumigan behandlung schaut es subjektiv besser aus. kann aber sein das der schein trübt...bin gespannt wie es sich die nächsten wochen weiter entwickelt! aufjedenfall danke für das update!!!

Subject: Aw: Prostaglandin F2alpha
Posted by [yoda](#) on Sat, 27 Oct 2012 11:39:53 GMT
[View Forum Message](#) <> [Reply to Message](#)

egal123 schrieb am Sat, 27 October 2012 13:29anfang lumigan behandlung schaut es subjektiv besser aus.

Beim Anfang Lumigan Bild hatte ich die Haare nicht geschnitten gehabt.

Subject: Aw: Prostaglandin F2alpha
Posted by [egal123](#) on Sat, 27 Oct 2012 11:53:39 GMT
[View Forum Message](#) <> [Reply to Message](#)

ah ok wusste ich nicht. schaut aufjedenfall mal vielversprechend aus. mal sehen wie sich das ganze die nächsten wochen entwickelt!

Subject: Aw: Prostaglandin F2alpha
Posted by [nettetaler](#) on Tue, 30 Oct 2012 16:07:16 GMT
[View Forum Message](#) <> [Reply to Message](#)

@ yoda
besteht die möglichkeit das du dir die haare nochmal wachsen lässt. dann könnte man besser vergleichen ob die haardichte zugenommen hat?

Subject: Aw: Prostaglandin F2alpha
Posted by [yoda](#) on Tue, 30 Oct 2012 16:18:54 GMT
[View Forum Message](#) <> [Reply to Message](#)

Das ist ja mal einen lustige Frage..... ich weiß garnicht was ich darauf antworten soll.

Subject: Aw: Prostaglandin F2alpha
Posted by [tryit](#) on Tue, 30 Oct 2012 16:25:58 GMT
[View Forum Message](#) <> [Reply to Message](#)

...echt ma yoda, lass doch mal wieder wachsen

Subject: Aw: Prostaglandin F2alpha
Posted by [Nemesis](#) on Tue, 30 Oct 2012 18:38:32 GMT
[View Forum Message](#) <> [Reply to Message](#)

Stellt euch doch nicht so an. er will, dass du dein Resthaar wachsen lässt, damit man es mit den vorher-Fotos besser vergleichen kann.

Subject: Aw: Prostaglandin F2alpha
Posted by [yoda](#) on Tue, 30 Oct 2012 18:41:15 GMT
[View Forum Message](#) <> [Reply to Message](#)

Nemesis schrieb am Tue, 30 October 2012 19:38Stellt euch doch nicht so an. er will, dass du dein Resthaar wachsen lässt, damit man es mit den vorher-Fotos besser vergleichen kann.

Das weiß ich doch, trotzdem ist die Frage sehr lustig! Ich werde beim nächsten Bild dann sehen, das ich den selben Haarschnitt habe. Also ungefähr im Dezember... was man nicht alles für die Forschung tun muß...

Subject: Aw: Prostaglandin F2alpha
Posted by [Nemesis](#) on Tue, 30 Oct 2012 19:17:58 GMT
[View Forum Message](#) <> [Reply to Message](#)

Hoffentlich zeigt es auch wirklich Erfolge und ist keine Einbildung.

Subject: Aw: Prostaglandin F2alpha
Posted by [yoda](#) on Tue, 30 Oct 2012 19:31:58 GMT
[View Forum Message](#) <> [Reply to Message](#)

Nemesis schrieb am Tue, 30 October 2012 20:17 Hoffentlich zeigt es auch wirklich Erfolge und ist keine Einbildung.

Mädels bleibt doch mal locker, ihr habt mich dazu gedrängt, vorher schon Bilder zu posten! Obwohl ich gesagt habe Jan/Feb erwarte ich erst eine Wirkung. Also dafür ist doch schon einen Menge passiert. Ich kann verstehen das ihr alle ungeduldig seit, zumal wir den Ausgang selber ja auch nicht wissen. Aber soviel kann jetzt schon gesagt werden, HA Stop geht damit und um so früher um so besser, wenn ihr euch auch noch an die Dosierungen haltet und beim Booster nicht irgendeinen Mist kauft. Dann sollte es auch keine Probleme geben.

Pilos hat den Thread Sammelbestellungen aufgemacht, nutzt den auch! Erstmal spart ihr Geld und ihr könnt sicher sein, das alles der Rezeptur entspricht. Nur die Wirkstoffe können wir natürlich auf Grund geltenden Rechts nicht mit anbieten, trotzdem ist es schon eine Grauzone was wir hier machen. Also respektiert das auch, ansonsten können oder müssen wir den Thread irgendwann löschen.

Subject: Aw: Prostaglandin F2alpha
Posted by [Nemesis](#) on Tue, 30 Oct 2012 19:35:55 GMT
[View Forum Message](#) <> [Reply to Message](#)

Okay alles klar. Kanns halt kaum mehr erwarten da ich an einem Punkt bin was gerade noch klar geht mit den haaren, will ich JETZT!!! was tun.

Subject: Aw: Prostaglandin F2alpha
Posted by [yoda](#) on Tue, 30 Oct 2012 19:37:06 GMT
[View Forum Message](#) <> [Reply to Message](#)

Hier ist das neue wiki.

Subject: Aw: Prostaglandin F2alpha
Posted by [Nemesis](#) on Tue, 30 Oct 2012 20:40:25 GMT
[View Forum Message](#) <> [Reply to Message](#)

Hey cool, dann müssen nur Anfang nächster Woche die Sammelbestellungen raus.

Subject: Aw: Prostaglandin F2alpha
Posted by [gizeh](#) on Tue, 30 Oct 2012 20:55:26 GMT
[View Forum Message](#) <> [Reply to Message](#)

yoda schrieb am Tue, 30 October 2012 20:31
Aber soviel kann jetzt schon gesagt werden, HA Stop geht damit und um so früher um so

besser, wenn ihr euch auch noch an die Dosierungen haltet und beim Booster nicht irgendeinen Mist kauft.

ich wünsche mir sooo sehr das du recht hast . . . und das dann noch ohne die typischen Fin-DHT hemmungs nebenwirkungen, dann wär das thema HA für mich erledigt. Richtig dran glauben kann ich aber irgendwie noch nicht.

Subject: Aw: Prostaglandin F2alpha
Posted by [yoda](#) on Tue, 30 Oct 2012 21:03:44 GMT
[View Forum Message](#) <> [Reply to Message](#)

gizeh schrieb am Tue, 30 October 2012 21:55 Richtig dran glauben kann ich aber irgendwie noch nicht.

Deswegen habt doch Geduld, ich opfere mich ja für euch hier. Nur erwarten wir Ergebnisse erst im jan/feb. Sollte irgendwelche NWs festgestellt werden. lest ihr das natürlich hier. Wir wollen hier nicht verkaufen, sondern den HA bekämpfen.

Subject: Aw: Prostaglandin F2alpha
Posted by [gizeh](#) on Tue, 30 Oct 2012 21:13:31 GMT
[View Forum Message](#) <> [Reply to Message](#)

Ich drängel doch garnich Und ich finde es absolut genial was Du und Pilos hier macht, von meiner seite her Danke ! !!!

Subject: Aw: Prostaglandin F2alpha
Posted by [ocenmar](#) on Tue, 30 Oct 2012 21:20:41 GMT
[View Forum Message](#) <> [Reply to Message](#)

yoda schrieb am Fri, 26 October 2012 23:14 Progesteron einmal täglich 1 ml , dann sind das 12,5 mg/tag, gemäß nach der neuen Mixtur. Also kommen ~10mg an, aber auf die Pause mit Lumigan achten und Progy immer am besten abends.

Muss hier nochma nachfragen, nimmst du Progesteron also jeden tag? auch an dem tag an dem du lumigan nimmst? oder nimmst du es nicht an dem Lumigan tag

Subject: Aw: Prostaglandin F2alpha
Posted by [yoda](#) on Tue, 30 Oct 2012 21:25:11 GMT
[View Forum Message](#) <> [Reply to Message](#)

ocenmar schrieb am Tue, 30 October 2012 22:20yoda schrieb am Fri, 26 October 2012 23:14Progesteron einmal täglich 1 ml , dann sind das 12,5 mg/tag, gemäß nach der neuen Mixtur. Also kommen ~10mg an, aber auf die Pause mit Lumigan achten und Progy immer am besten abends.

Muss hier nochma nachfragen, nimmst du Progesteron also jeden tag? auch an dem tag an dem du lumigan nimmst? oder nimmst du es nicht an dem Lumigan tag

Progy jeden Tag/abends weil die Bioverfügbarkeit sehr kurz ist(90min). Lumigan bildet Speicher, deswegen reichen alle 2 Tage.

Subject: Aw: Prostaglandin F2alpha
Posted by [chribe](#) on Tue, 30 Oct 2012 22:53:03 GMT
[View Forum Message](#) <> [Reply to Message](#)

Worauf genau beziehst du den HA- Stopp? Fallen bei dir gar keine Haare mehr runter oder woran machst du das fest?

Subject: Aw: Prostaglandin F2alpha
Posted by [tryit](#) on Tue, 30 Oct 2012 23:07:06 GMT
[View Forum Message](#) <> [Reply to Message](#)

hier mal was zu lumigan <http://www.dariusalamouti.de/schoenheitslexikon/l/lumigan/>

könnte man vllt auch latisse nehmen wovon in dem artikel gesprochen wird. wirkstoff müsste doch derselbe sein nur wirkstoffmenge vllt nicht....

Subject: Aw: Prostaglandin F2alpha
Posted by [yoda](#) on Wed, 31 Oct 2012 04:23:40 GMT
[View Forum Message](#) <> [Reply to Message](#)

chribe schrieb am Tue, 30 October 2012 23:53Worauf genau beziehst du den HA- Stopp? Fallen bei dir gar keine Haare mehr runter oder woran machst du das fest?

Daran was hier im Thread steht und meine Erfahrungen. Bisher wurde ja nur über Neuwuchs geschrieben, aber auch seitlich verbessert sich der Status. Mocs hatte ähnliche Erfahrungen gemacht.

Subject: Aw: Prostaglandin F2alpha
Posted by [yoda](#) on Wed, 31 Oct 2012 04:25:29 GMT
[View Forum Message](#) <> [Reply to Message](#)

tryit schrieb am Wed, 31 October 2012 00:07

könnte man vllt auch latisse nehmen wovon in dem artikel gesprochen wird. wirkstoff müsste doch derselbe sein nur wirkstoffmenge vllt nicht...

Latisse kostet aber einfach mal das Doppelte von Lumigan, ansonsten ist es derselbe Wirkstoff und die gleiche Konzentration.

Subject: Aw: Prostaglandin F2alpha
Posted by [nettetal](#) on Wed, 31 Oct 2012 08:09:51 GMT
[View Forum Message](#) <> [Reply to Message](#)

guten morgen alle zusammen!
ich wei jetzt ja nicht was ihr für eine quelle für utrogestan habt, aber ich hab hier was interessantes gefunden:

<http://www.dokteronline.com/de/utrogest/2039/>

Im Bestellprozess steht das man Fragen beantwortet und ein unabhängiger Arzt abhängig von dieses Fragen dir ein Rezept ausstellt und die Apotheke das dann zuschickt...

Hat jemand schon mal Erfahrungen mit denen gemacht?

Subject: Aw: Prostaglandin F2alpha
Posted by [pilos](#) on Wed, 31 Oct 2012 11:23:24 GMT
[View Forum Message](#) <> [Reply to Message](#)

yoda schrieb am Wed, 31 October 2012 06:25tryit schrieb am Wed, 31 October 2012 00:07

könnte man vllt auch latisse nehmen wovon in dem artikel gesprochen wird. wirkstoff müsste doch derselbe sein nur wirkstoffmenge vllt nicht...

Latisse kostet aber einfach mal das Doppelte von Lumigan, ansonsten ist es derselbe Wirkstoff und die gleiche Konzentration.

die konzentration ist nicht gleich

bimatoprost 300µg/mL

latanoprost 50µg/mL

aber in studien hat bimatoprost was kopfhaare angeht, besonders gut angeschlagen..habe aber jetzt die konzentrationen nicht im kopf muss mich schlau machen

Subject: Aw: Prostaglandin F2alpha
Posted by [pilos](#) on Wed, 31 Oct 2012 11:27:14 GMT
[View Forum Message](#) <> [Reply to Message](#)

nettetaler schrieb am Wed, 31 October 2012 10:09guten morgen alle zusammen!
ich wei jetzt ja nicht was ihr für eine quelle für utrogestan habt, aber ich hab hier was interessantes gefunden:

<http://www.dokteronline.com/de/utrogest/2039/>

Im Bestellprozess steht das man Fragen beantwortet und ein unabhängiger Arzt abhängig von dieses Fragen dir ein Rezept ausstellt und die Apotheke das dann zuschickt...

Hat jemand schon mal Erfahrungen mit denen gemacht?

<http://www.trustpilot.de/dokteronline.com/de>

Subject: Aw: Prostaglandin F2alpha
Posted by [yoda](#) on Wed, 31 Oct 2012 11:46:13 GMT
[View Forum Message](#) <> [Reply to Message](#)

pilos schrieb am Wed, 31 October 2012 12:23

die konzentration ist nicht gleich

bimatoprost 300µg/mL

latanoprost 50µg/mL

<http://www.pharmawiki.ch/wiki/index.php?wiki=Bimatoprost&Spez=True>

Subject: Aw: Prostaglandin F2alpha
Posted by [chribe](#) on Wed, 31 Oct 2012 11:51:40 GMT
[View Forum Message](#) <> [Reply to Message](#)

nettetaler schrieb am Wed, 31 October 2012 09:09 guten morgen alle zusammen!
ich wei jetzt ja nicht was ihr für eine quelle für utrogestan habt, aber ich hab hier was interessantes gefunden:

<http://www.dokteronline.com/de/utrogest/2039/>

Im Bestellprozess steht das man Fragen beantwortet und ein unabhängiger Arzt abhängig von dieses Fragen dir ein Rezept ausstellt und die Apotheke das dann zuschickt...

Hat jemand schon mal Erfahrungen mit denen gemacht?

hatte da zuletzt vor 3 Jahre bestellt. Musste man nur in so einem Formular die Symptome eintragen und schon wurde man vom Arzt krank geschrieben bzw. das Rezept ausgestellt . Diese Diagnose lassen die sich aber auch bezahlen, somit ist das nicht ganz sooo billig. Aber innerhalb von wenigen Tagen war das Packet da. Wurde aus den Niederlanden damals verschickt und war Original kein Generika(Deshalb auch wohl der Preis).

Subject: Aw: Prostaglandin F2alpha
Posted by [pilos](#) on Wed, 31 Oct 2012 13:59:30 GMT
[View Forum Message](#) <> [Reply to Message](#)

yoda schrieb am Wed, 31 October 2012 13:46 pilos schrieb am Wed, 31 October 2012 12:23

die konzentration ist nicht gleich

bimatoprost 300µg/mL

latanoprost 50µg/mL

<http://www.pharmawiki.ch/wiki/index.php?wiki=Bimatoprost&Spez=True>

ok

dann muss hier eine zusätzliche spezifikation gemacht werden.

das latanoprost als Augentropfen hat immer 50µg/mL (z.b. apotheke)

das latanoprost für wimpernwuchs und nur dieses "off-label-use" präparat (Latisse) hat in der tat auch 300 µg/mL

trotzdem war bimatoprost deutlich effektiver im Haarwuchs im vergleich zum latanoprost.
und darum geht es eigentlich..was effektiver ist.

Subject: Aw: Prostaglandin F2alpha
Posted by [egal123](#) on Sat, 03 Nov 2012 12:25:48 GMT
[View Forum Message](#) <> [Reply to Message](#)

yoda@ ich hab mal eine Frage zur Dosierung. Gehst du davon aus dass die gewählte Dosis optimal ist? Bzw. auf was ich hinaus will, könnte es nicht sein dass die Dosis zu gering ist um einen optimalen Out-Put zu erreichen? In weitere Folge müsste das ja dann auch Auswirkungen auf deine Zielvorstellungen haben, sprich was ist dein Hauptziel? Möglich dass du das alles iwo erwähnt hast, konnte es leider nirgendwo vernehmen.

Subject: Aw: Prostaglandin F2alpha
Posted by [tryit](#) on Sat, 03 Nov 2012 12:33:13 GMT
[View Forum Message](#) <> [Reply to Message](#)

Ziatok

dann muss hier eine zusätzliche spezifikation gemacht werden.

das latanoprost als Augentropfen hat immer 50µg/mL (z.b. apotheke)

das latanoprost für wimpernwuchs und nur dieses "off-label-use" präparat (Latisse) hat in der tat auch 300 µg/mL

trotzdem war bimatoprost deutlich effektiver im Haarwuchs im vergleich zum latanoprost.

und darum geht es eigentlich..was effektiver ist.

d.h. wenn mans vernünftig machen will kommt man um lumigan nicht herum...

Subject: Aw: Prostaglandin F2alpha
Posted by [yoda](#) on Sat, 03 Nov 2012 14:22:54 GMT
[View Forum Message](#) <> [Reply to Message](#)

egal123 schrieb am Sat, 03 November 2012 13:25yoda@ ich hab mal eine Frage zur Dosierung. Gehst du davon aus dass die gewählte Dosis optimal ist?

Ja gehe ich, steht auch im Thread warum.

egal123 schrieb am Sat, 03 November 2012 13:25
Bzw. auf was ich hinaus will, könnte es nicht sein dass die Dosis zu gering ist um einen optimalen Out-Put zu erreichen?

Das werden wir sehen, nur hatte ich schon überdosiert, steht aber auch im Thread.

egal123 schrieb am Sat, 03 November 2012 13:25
In weitere Folge müsste das ja dann auch Auswirkungen auf deine Zielvorstellungen haben, sprich was ist dein Hauptziel? Möglich dass du das alles iwo erwähnt hast, konnte es leider nirgendwo vernehmen.

Neuwuchs natürlich.... ich weiß das der Thread schon lang ist, nur steht auch eine Menge drin.

Subject: Aw: Prostaglandin F2alpha
Posted by [chribe](#) on Sat, 03 Nov 2012 16:17:55 GMT
[View Forum Message](#) <> [Reply to Message](#)

Da jetzt beide Mixturen online sind, wer testet wie lange welche Mixtur und gibt es etwas zu berichten? (außer Joda, der hier immer so fleißig ist)

Subject: Aw: Prostaglandin F2alpha
Posted by [Alex83](#) on Sun, 04 Nov 2012 12:48:04 GMT
[View Forum Message](#) <> [Reply to Message](#)

Hallo Leute,

ich habe am Freitag meinem Hausarzt berichtet, dass ich Lumigan als Haarwuchsmittel verwenden möchte und ob er mir ein Rezept ausstellen könne. Er meinte nur dazu, dass er so etwas niemals verantworten würde...

Wie seid Ihr eigentlich an das Zeug gekommen? Hat jemand schon geeignete Quellen im Web gefunden?

Subject: Aw: Prostaglandin F2alpha
Posted by [yoda](#) on Sun, 04 Nov 2012 13:05:29 GMT
[View Forum Message](#) <> [Reply to Message](#)

Alex83 schrieb am Sun, 04 November 2012 13:48Hallo Leute,

ich habe am Freitag meinem Hausarzt berichtet, dass ich Lumigan als Haarwuchsmittel verwenden möchte und ob er mir ein Rezept ausstellen könne. Er meinte nur dazu, dass er so etwas niemals verantworten würde...

War er denn wenigstens auch so nett und hat gesagt warum? Wenn ja dann erzähl mal.

Subject: Aw: Prostaglandin F2alpha
Posted by [pilos](#) on Sun, 04 Nov 2012 13:20:15 GMT
[View Forum Message](#) <> [Reply to Message](#)

yoda schrieb am Sun, 04 November 2012 15:05Alex83 schrieb am Sun, 04 November 2012 13:48Hallo Leute,

ich habe am Freitag meinem Hausarzt berichtet, dass ich Lumigan als Haarwuchsmittel verwenden möchte und ob er mir ein Rezept ausstellen könne. Er meinte nur dazu, dass er so etwas niemals verantworten würde...

War er denn wenigstens auch so nett und hat gesagt warum? Wenn ja dann erzähl mal.

damit ist doch alles gesagt

Subject: Aw: Prostaglandin F2alpha
Posted by [yoda](#) on Sun, 04 Nov 2012 13:22:51 GMT
[View Forum Message](#) <> [Reply to Message](#)

pilos schrieb am Sun, 04 November 2012 14:20yoda schrieb am Sun, 04 November 2012 15:05Alex83 schrieb am Sun, 04 November 2012 13:48Hallo Leute,

ich habe am Freitag meinem Hausarzt berichtet, dass ich Lumigan als Haarwuchsmittel verwenden möchte und ob er mir ein Rezept ausstellen könne. Er meinte nur dazu, dass er so

etwas niemals verantworten würde...

War er denn wenigstens auch so nett und hat gesagt warum? Wenn ja dann erzähl mal.

damit ist doch alles gesagt

Findest du? Mich hätte es nicht zufrieden gestellt. Es kann doch alles mögliche jetzt bedeuten.

a) Inkompetenz /Unwissenheit

b) er weiß mehr sagt es aber nicht

c) die Approbation fand vor 20 Jahren statt und Urlaube wurden als Weiterbildung deklariert

Subject: Aw: Prostaglandin F2alpha

Posted by [pilos](#) on Sun, 04 Nov 2012 14:13:45 GMT

[View Forum Message](#) <> [Reply to Message](#)

yoda schrieb am Sun, 04 November 2012 15:22pilos schrieb am Sun, 04 November 2012 14:20yoda schrieb am Sun, 04 November 2012 15:05Alex83 schrieb am Sun, 04 November 2012 13:48Hallo Leute,

ich habe am Freitag meinem Hausarzt berichtet, dass ich Lumigan als Haarwuchsmittel verwenden möchte und ob er mir ein Rezept ausstellen könne. Er meinte nur dazu, dass er so etwas niemals verantworten würde...

War er denn wenigstens auch so nett und hat gesagt warum? Wenn ja dann erzähl mal.

damit ist doch alles gesagt

Findest du? Mich hätte es nicht zufrieden gestellt. Es kann doch alles mögliche jetzt bedeuten.

a) Inkompetenz /Unwissenheit

b) er weiß mehr sagt es aber nicht

c) die Approbation fand vor 20 Jahren statt und Urlaube wurden als Weiterbildung deklariert

es ist in deutschland dafür nicht zugelassen...das reicht für die meisten ärzte als begründung

ausserdem blicken 80% der ärzte nicht über ihren tellerrand

Subject: Aw: Prostaglandin F2alpha
Posted by [Alex83](#) on Sun, 04 Nov 2012 14:14:02 GMT
[View Forum Message](#) <> [Reply to Message](#)

Zum Arztbesuch:

In erster Linie habe ich den Arzt wegen meiner Erkältung aufgesucht. Dann habe ich mir zum Schluss gedacht: "Wenn du schon mal hier bist, dann frag ihn doch mal nach Lumigan! Als er mir dann die Antwort dazu gab, muss ich gestehen, dass ich mir irgendwie blöd vorkam und nicht weiter nachhaken wollte!

Nun gut, ich vertraue ja eurer Forschung und würde gerne mit der Anwendung beginnen. Leider weiß ich nicht wirklich wie ich mir das Lumigan besorgen soll. Hat denn schon jemand im Internet bezogen? Wenn ja, auch preiswert?

Viele Grüße!

Subject: Aw: Prostaglandin F2alpha
Posted by [yoda](#) on Sun, 04 Nov 2012 15:16:46 GMT
[View Forum Message](#) <> [Reply to Message](#)

Alex83 schrieb am Sun, 04 November 2012 15:14

Nun gut, ich vertraue ja eurer Forschung und würde gerne mit der Anwendung beginnen. Leider weiß ich nicht wirklich wie ich mir das Lumigan besorgen soll. Hat denn schon jemand im Internet bezogen? Wenn ja, auch preiswert?

Das ehrt uns, trotzdem zum Thema Beschaffung. Zum Preis ich bezahle 54,02€ für 3 x 3ml Lumigan.

Subject: Aw: Prostaglandin F2alpha

Posted by [pilos](#) on Sun, 04 Nov 2012 15:29:06 GMT

[View Forum Message](#) <> [Reply to Message](#)

yoda schrieb am Sun, 04 November 2012 17:16Alex83 schrieb am Sun, 04 November 2012 15:14

Nun gut, ich vertraue ja eurer Forschung und würde gerne mit der Anwendung beginnen. Leider weiß ich nicht wirklich wie ich mir das Lumigan besorgen soll. Hat denn schon jemand im Internet bezogen? Wenn ja, auch preiswert?

Das ehrt uns, trotzdem zum Thema Beschaffung. Zum Preis ich bezahle 54,02€ für 3 x 3ml Lumigan.

da steht doch beschaffung gar nicht drin

Subject: Aw: Prostaglandin F2alpha

Posted by [yoda](#) on Sun, 04 Nov 2012 15:36:09 GMT

[View Forum Message](#) <> [Reply to Message](#)

pilos schrieb am Sun, 04 November 2012 16:29yoda schrieb am Sun, 04 November 2012 17:16Alex83 schrieb am Sun, 04 November 2012 15:14

Nun gut, ich vertraue ja eurer Forschung und würde gerne mit der Anwendung beginnen. Leider weiß ich nicht wirklich wie ich mir das Lumigan besorgen soll. Hat denn schon jemand im Internet bezogen? Wenn ja, auch preiswert?

Das ehrt uns, trotzdem zum Thema Beschaffung. Zum Preis ich bezahle 54,02€ für 3 x 3ml Lumigan.

da steht doch beschaffung gar nicht drin

Alle Bezugsquellen-Informationen, welche in diesem Unterforum ggf. zu finden sind, stellen lediglich Möglichkeiten eines etwaigen Bezuges, bzw. eines Preisvergleiches dar, so wie sie jeder mittels Suchmaschine im Internet ausfindig machen kann. Die Bezugsquellen-Angaben sollen jedoch in keinem Falle dazu dienen, zu ungesetzlichem Handeln zu verleiten! Hier in D gelten die landeseigenen Gesetze hinsichtlich des Bezuges von verschreibungspflichtigen und/oder apothekenpflichtigen Arzneimitteln und Wirkstoffen. Näheres dazu ist hier zu finden:

Subject: Aw: Prostaglandin F2alpha
Posted by [chribe](#) on Sun, 04 Nov 2012 15:47:13 GMT
[View Forum Message](#) <> [Reply to Message](#)

Soweit ich weiss hat der Eurodrugstore Lumigan und Progesteron im Angebot!? Google ist wie immer dein Freund

Subject: Aw: Prostaglandin F2alpha
Posted by [Homers](#) on Sun, 04 Nov 2012 18:36:49 GMT
[View Forum Message](#) <> [Reply to Message](#)

chribe schrieb am Sun, 04 November 2012 16:47Soweit ich weiss hat der Eurodrugstore Lumigan und Progesteron im Angebot!? Google ist wie immer dein Freund

schon mal dort bestellt? woher versenden die? 63 euro ist ein guter preis, wenn man bedenkt das ich z.b. beim arzt zusätzlich alle 3 monate einen 10er hinblättern muss...

Subject: Aw: Prostaglandin F2alpha
Posted by [lala](#) on Sun, 04 Nov 2012 20:00:04 GMT
[View Forum Message](#) <> [Reply to Message](#)

ich krieg langsam den vollkasper hier mit meinen haaren

ich will jetzt mit i.was starten

das mit der sammelbestellung zieht sich etwas hm?

ich habe utrogest hier in ausreichenden mengen.

und an lumigan komm ich auch (privatrezept)

Edit wenn mir einer verrät, wie ich daraus eine prog-lumigan-mische für die kopfhaut hinbekomme, in der soviel prog enthalten ist, dass ich mit einer anwendung auf 15-20 mg prog / tag komme

Subject: Aw: Prostaglandin F2alpha
Posted by [lala](#) on Sun, 04 Nov 2012 20:10:42 GMT
[View Forum Message](#) <> [Reply to Message](#)

mike. schrieb am Wed, 24 October 2012 16:03Nemesis schrieb am Wed, 24 October 2012 15:55Das heißt was?

DHT, T oder ASD dockt hier nicht mehr an ..

aussedem Dank Studien von Pilos und Yoda ()

weiss man, das die 5ar Enzyme zT mit Prog. ebenso besetzt werden und umgewandelt werden zu Dihydroprogesteron.... (steht eh in Studien)

hätte damit prog dieselbe wirkung wie CPA?

kann mir das kaum vorstellen - CPA muss doch i.einen vorteil ggü prog haben in bezug auf rezeptorbelegung?

Subject: Aw: Prostaglandin F2alpha
Posted by [yoda](#) on Sun, 04 Nov 2012 20:52:43 GMT
[View Forum Message](#) <> [Reply to Message](#)

lala schrieb am Sun, 04 November 2012 21:00ich krieg langsam den vollkasper hier mit meinen haaren

ich will jetzt mit i.was starten

das mit der sammelbestellung zieht sich etwas hm?

ich habe utrogest hier in ausreichenden mengen.

und an lumigan komm ich auch (privatrezept)

und an lumigan komm ich auch (privatrezept)

Edit wenn mir einer verrät, wie ich daraus eine prog-lumigan-mische für die kopfhaut hinbekomme, in der soviel prog enthalten ist, dass ich mit einer anwendung auf 15-20 mg prog / tag komme

Dort steht doch alles. <http://www alopezie.de/fud/index.php/f/10/>

Subject: Aw: Prostaglandin F2alpha
Posted by [yoda](#) on Sun, 04 Nov 2012 20:53:42 GMT

[View Forum Message](#) <> [Reply to Message](#)

lala schrieb am Sun, 04 November 2012 21:10

hätte damit prog dieselbe wirkung wie CPA?

zum Glück nicht!

Subject: Aw: Prostaglandin F2alpha

Posted by [lala](#) on Sun, 04 Nov 2012 21:01:16 GMT

[View Forum Message](#) <> [Reply to Message](#)

yoda schrieb am Sun, 04 November 2012 21:52lala schrieb am Sun, 04 November 2012 21:00ich krieg langsam den vollkasper hier mit meinen haaren

ich will jetzt mit i.was starten

das mit der sammelbestellung zieht sich etwas hm?

ich habe utrogest hier in ausreichenden mengen.

und an lumigan komm ich auch (privatrezept)

und an lumigan komm ich auch (privatrezept)

Edit wenn mir einer verrät, wie ich daraus eine prog-lumigan-mische für die kopfhaut hinbekomme, in der soviel prog enthalten ist, dass ich mit einer anwendung auf 15-20 mg prog / tag komme

Dort steht doch alles. <http://www alopezie.de/fud/index.php/f/10/>

also bitte

erstens steht da nicht, wie man die lösung dosieren soll (um eben zb. 15 mg aufzutragen). hab kein mathe studiert

und zweitens ist ja das sammel-bestell-kit voraussetzung, um das alles so hinzubekommen. und soweit ich weiß, ging noch nix raus

Subject: Aw: Prostaglandin F2alpha

Posted by [lala](#) on Sun, 04 Nov 2012 21:01:58 GMT

[View Forum Message](#) <> [Reply to Message](#)

yoda schrieb am Sun, 04 November 2012 21:53lala schrieb am Sun, 04 November 2012 21:10

hätte damit prog dieselbe wirkung wie CPA?

zum Glück nicht!

hilft unheimlich weiter

Subject: Aw: Prostaglandin F2alpha

Posted by [egal123](#) on Sun, 04 Nov 2012 21:15:41 GMT

[View Forum Message](#) <> [Reply to Message](#)

yoda@ sorry war nicht konkret genug, meine Fragen bezogen sich nur auf Lumigan. Die Bimatoprost- Konzentration von 0.01% bzw. 0.03 % sind im Vergleich zu den klinischen Trials von Allergan, die neben der 0.03%igen auch mit 0.1 bzw 0.3%igen Konzentrationen forschen, ein Mindestmaß. Wenn du jetzt mit dieser Form Erfolg haben wirst, könnte dies in weiterer Folge bedeuten, dass mit einer höheren Konzentrationen möglicherweise ein noch größerer Out-Put zu erreichen ist. Wenn man mal davon ausgeht, dass sich das Sprichwort "weniger ist mehr" diesmal nicht bewahrheitet.

Subject: Aw: Prostaglandin F2alpha

Posted by [yoda](#) on Sun, 04 Nov 2012 21:28:47 GMT

[View Forum Message](#) <> [Reply to Message](#)

Lass dir das mal besser von Pilos erklären, will dir hier jetzt nichts falsches erzählen.

Subject: Aw: Prostaglandin F2alpha

Posted by [yoda](#) on Sun, 04 Nov 2012 21:30:14 GMT

[View Forum Message](#) <> [Reply to Message](#)

lala schrieb am Sun, 04 November 2012 22:01yoda schrieb am Sun, 04 November 2012 21:53lala schrieb am Sun, 04 November 2012 21:10

hätte damit prog dieselbe wirkung wie CPA?

zum Glück nicht!

hilft unheimlich weiter

Lese doch einfach mal im Thread oder muß jede Woche alles wiederholt werden?

Subject: Aw: Prostaglandin F2alpha
Posted by [yoda](#) on Sun, 04 Nov 2012 21:35:15 GMT
[View Forum Message](#) <> [Reply to Message](#)

lala schrieb am Sun, 04 November 2012 22:01

also bitte

erstens steht da nicht, wie man die lösung dosieren soll (um eben zb. 15 mg aufzutragen). hab kein mathe studiert

und zweitens ist ja das sammel-bestell-kit voraussetzung, um das alles so hinzubekommen. und soweit ich weiß, ging noch nix raus

Also wenn du im Thread hier liest und das Mathegrundwissen der 2.Klasse beherrscht, dann weißt du, dass du 1,5 -2ml brauchst.

War das jetzt schwer? Also wirklich....

Subject: Aw: Prostaglandin F2alpha
Posted by [Nemesis](#) on Sun, 04 Nov 2012 21:41:43 GMT
[View Forum Message](#) <> [Reply to Message](#)

Was herrscht denn hier für ein rauer Ton?

Lala, die Sammelbestellungen gehen ziemlich zeitnah raus, ich habe auch schon Geld überwiesen. Vllt. solltest du es auch tun, es kann sich nur noch um wenige Tage handeln und so bist du dann sicher, dass die Lösungen richtig sind und es ist günstiger. Wenn du alles hast, kann ich dir ja vorrechnen, wie viel du reinmachen musst.

Subject: Aw: Prostaglandin F2alpha
Posted by [yoda](#) on Sun, 04 Nov 2012 21:44:33 GMT
[View Forum Message](#) <> [Reply to Message](#)

Nemesis schrieb am Sun, 04 November 2012 22:41 Was herrscht denn hier für ein rauer Ton?

Ich glaube Lala hatte heute eine Feier...

Subject: Aw: Prostaglandin F2alpha
Posted by [lala](#) on Sun, 04 Nov 2012 22:06:28 GMT
[View Forum Message](#) <> [Reply to Message](#)

yoda schrieb am Sun, 04 November 2012 22:44Nemesis schrieb am Sun, 04 November 2012 22:41Was herrscht denn hier für ein rauer Ton?

Ich glaube Lala hatte heute eine Feier...

falsch. ich hatte gestern eine feier. eine laaaaaaaaaange feier

also das mit der dosierung ist jetzt dank der verlinkung klar. wäre doch aber super, wenn das auch in die selbsthilfe mit aufgenommen würde, da nicht jeder einen 13-seitigen thread durchlesen kann, in dem auch viel falsches und widersprüchliches steht

du, yoda, schreibst prog baue DHT ab, pilos schreibt, prog hemmt DHT. das ist schon ein unterschied.

am hilfreichsten ist noch mikes info, dass DHT, T und ASD nicht mehr am androgenrezeptor andockt.

Zitat:Lass dir das mal besser von Pilos erklären, will dir hier jetzt nichts falsches erzählen.

danke, damit kann ich was anfangen

btw: ich habe diesen thread vollständig durchgelesen und zu CPA (vgl CPA - prog) steht hier kein wort

so. und vllt. kann ich nicht gut mathe aber wenigstens kann ich deutsch. und der imperativ von lesen ist "lies"

Subject: Aw: Prostaglandin F2alpha
Posted by [lala](#) on Sun, 04 Nov 2012 22:10:13 GMT
[View Forum Message](#) <> [Reply to Message](#)

Nemesis schrieb am Sun, 04 November 2012 22:41Was herrscht denn hier für ein rauer Ton?

Lala, die Sammelbestellungen gehen ziemlich zeitnah raus, ich habe auch schon Geld überwiesen. Vllt. solltest du es auch tun, es kann sich nur noch um wenige Tage handeln und so bist du dann sicher, dass die Lösungen richtig sind und es ist günstiger. Wenn du alles hast, kann ich dir ja vorrechnen, wie viel du reinmachen musst.

ah, ein gentleman. danke, ich komm ggf darauf zurück

Subject: Aw: Prostaglandin F2alpha
Posted by [yoda](#) on Mon, 05 Nov 2012 05:07:01 GMT
[View Forum Message](#) <> [Reply to Message](#)

lala schrieb am Sun, 04 November 2012 23:06

falsch. ich hatte gestern eine feier. eine laaaaaaaaaange feier

Das erklärt einiges...

lala schrieb am Sun, 04 November 2012 23:06
in dem auch viel falsches und widersprüchliches steht

erzähl?

lala schrieb am Sun, 04 November 2012 23:06
du, yoda, schreibst prog baue DHT ab, pilos schreibt, prog hemmt DHT. das ist schon ein unterschied.
am hilfreichsten ist noch mikes info, dass DHT, T und ASD nicht mehr am androgenrezeptor andockt.

Es ist beides richtig, steht aber auch im Thread warum.

lala schrieb am Sun, 04 November 2012 23:06
Zitat:Lass dir das mal besser von Pilos erklären, will dir hier jetzt nichts falsches erzählen.

danke, damit kann ich was anfangen

sehr schön...

lala schrieb am Sun, 04 November 2012 23:06
btw: ich habe diesen thread vollständig durchgelesen und zu CPA (vgl CPA - prog) steht hier kein wort

Wer hier im Männerforum nimmt denn Androcur? Es sei denn er hat vor, in Zukunft ins Frauenforum zu wechseln.

lala schrieb am Sun, 04 November 2012 23:06
so. und vllt. kann ich nicht gut mathe aber wenigstens kann ich deutsch. und der imperativ von lesen ist "lies"

Dann kennst du dich sicherlich auch mit der Groß- und Kleinschreibung aus.

Subject: Aw: Prostaglandin F2alpha
Posted by [Haar_Challenge_2021](#) on Mon, 05 Nov 2012 07:32:12 GMT
[View Forum Message](#) <> [Reply to Message](#)

Ich wollte auch Dinoprost bestellen leider blieb es beim Zoll hängen

Ich hätte es jedoch nicht topisch aufgetragen sondern mit einer Spritze (mit Mirkonadel) injiziert
Zusätzlich hätte ich auch noch EGF (Epidermal Growth Factors) gespritzt.
1 x im Monat dann 2 Monate Warten und nochmals eine Injektion.

Habe zwar Bedenken wegen dem Spritzen aber Bodybuilder Spritzen sichs ja auch sogar noch mit DMSO zusammen um Fett zu verlieren.
DDr. Heinrich macht auch solche Injektionen HFGF wird wahrscheinlich auch nichts anderes sein als PGF2A
<http://ddrheinrich.com/de/behandlungen/gesicht-haut-haar/wachstumsfaktoren/>

Supplementierung von Arginin für die Durchblutung sowie Zink und Kupfer.

Subject: Aw: Prostaglandin F2alpha
Posted by [yoda](#) on Mon, 05 Nov 2012 07:40:58 GMT
[View Forum Message](#) <> [Reply to Message](#)

reneschaub schrieb am Mon, 05 November 2012 08:32 Ich wollte auch Dinoprost bestellen leider blieb es beim Zoll hängen

Ich hätte es jedoch nicht topisch aufgetragen sondern mit einer Spritze (mit Mirkonadel) injiziert
Zusätzlich hätte ich auch noch EGF (Epidermal Growth Factors) gespritzt.
1 x im Monat dann 2 Monate Warten und nochmals eine Injektion.

Das wird nicht funktionieren mit der Mixtur. Bei Depotspritzen ist der Wirkstoff in sterilen Öl gelöst, dieses wird dann stufenweise vom Körper abgebaut und gibt somit den Wirkstoff frei.

Subject: Aw: Prostaglandin F2alpha
Posted by [lala](#) on Mon, 05 Nov 2012 18:22:53 GMT
[View Forum Message](#) <> [Reply to Message](#)

yoda, ich bitte dich werd wieder sachlich

wir sind hier nicht im "Männerforum", sondern in "Startseite » Forschung » Andere

Ansätze/Produkte"

bzgl CPA wende ich mich an pilos

(ne feier ab und an hat noch keinem geschadet)

Subject: Aw: Prostaglandin F2alpha
Posted by [pilos](#) on Mon, 05 Nov 2012 18:52:54 GMT
[View Forum Message](#) <> [Reply to Message](#)

reneschau schrieb am Mon, 05 November 2012 09:32Ich wollte auch Dinoprost bestellen leider blieb es beim Zoll hängen

Ich hätte es jedoch nicht topisch aufgetragen sondern mit einer Spritze (mit Mirkonadel) injiziert
Zusätzlich hätte ich auch noch EGF (Epidermal Growth Factors) gespritzt.
1 x im Monat dann 2 Monate Warten und nochmals eine injektion.

Habe zwar bedenken wegen dem Spritzen aber Bodybuilder Spritzen sichs ja auch sogar noch mit DMSO zusammen um Fett zu verlieren.
DDr. Heinrich macht auch solche Injektionen HFGF wird wahrscheinlich auch nichts anderes sein als PGF2A
<http://ddrheinrich.com/de/behandlungen/gesicht-haut-haar/wachstumsfaktoren/>

ja, nur es ist ein unterschied wenn du die eine spritze setzt und den ganzen körper damit belastest

oder lokal nur kopfhaut

wir haben ja auch DMSO drin als transdermal carrier..eine spritze ist gar nicht notwendig

prostaglandine sind immer in wasser gelöst, kein öl und bilden auch kein depot

Subject: Aw: Prostaglandin F2alpha
Posted by [yoda](#) on Tue, 06 Nov 2012 00:01:01 GMT
[View Forum Message](#) <> [Reply to Message](#)

pilos schrieb am Mon, 05 November 2012 19:52reneschaub schrieb am Mon, 05 November 2012 09:32Ich wollte auch Dinoprost bestellen leider blieb es beim Zoll hängen

Ich hätte es jedoch nicht topisch aufgetragen sondern mit einer Spritze (mit Mirkonadel) injektiert
Zusätzlich hätte ich auch noch EGF (Epidermal Growth Factors) gespritzt.
1 x im Monat dann 2 Monate Warten und nochmals eine Injektion.

Habe zwar Bedenken wegen dem Spritzen aber Bodybuilder Spritzen sichs ja auch sogar noch mit DMSO zusammen um Fett zu verlieren.
DDr. Heinrich macht auch solche Injektionen HFGF wird wahrscheinlich auch nichts anderes sein als PGF2A
<http://ddrheinrich.com/de/behandlungen/gesicht-haut-haar/wachstumsfaktoren/>

ja, nur es ist ein Unterschied wenn du die eine Spritze setzt und den ganzen Körper damit belastest

oder lokal nur Kopfhaut

Wir haben ja auch DMSO drin als transdermal carrier..eine Spritze ist gar nicht notwendig
Prostaglandine sind immer in Wasser gelöst, kein Öl und bilden auch kein Depot

Genau darum ging es ihm aber, er wollte es als Depot verwenden: "1 x im Monat".

Subject: Aw: Prostaglandin F2alpha
Posted by [yoda](#) on Wed, 07 Nov 2012 07:19:56 GMT
[View Forum Message](#) <> [Reply to Message](#)

Aufnahme durch die Haut

Um durch die Haut zu kommen, sollte der Wirkstoff aus einem möglichst kleinen, lipophilen Molekül bestehen. Die Resorption durch die Haut lässt sich durch Okklusionseffekte beschleunigen, ebenfalls mit Penetrationsverbesserern wie DMSO oder Ethanol. Resorption durch die Haut ist ein langsamer Vorgang. Zuerst wird ein Depot in der Haut aufgebaut, dann nach und nach Arzneistoff ins Blut abgegeben. Bei transdermalen Systemen wird der volle Wirkspiegel frühestens nach fünf Stunden erreicht. Nach Entfernen des Systems wird noch über mehrere Stunden Wirkstoff ins Blut abgegeben.

Quelle: wikibooks.org

Subject: Aw: Prostaglandin F2alpha

Posted by [Jackson](#) on Thu, 08 Nov 2012 13:44:35 GMT

[View Forum Message](#) <> [Reply to Message](#)

Hallo,

ich lese nun schon seit einiger Zeit mit und nun möchte ich auch damit beginnen.
Ich nehme mittlerweile seit fast 13 Jahren Fin und will davon weg, allerdings möchte ich natürlich nicht dann dadurch einen enormen HA bekommen.

Ich habe zwei Fragen und hoffe das mir diese jemand beantworten kann:

1. Förderlich für die Haare ist es, wenn das Prostaglandin F2 rauf geht. Das wird so wie ich das jetzt gelesen habe mit bimatoprost (Lumigan) erzielt.

2. Das Prostaglandin D2 sollte runter und das wird mit Cetricin erzielt.

Demnach ist es gut beides zu verwenden, allerdings mit jeweils einem Tag Abstand voneinander und nicht in Verbindung mit anderen topischen zeugs bringen, oder?

Ich verwende seit einigen Jahren zusätzlich Minox, kann ich denn nach der cetricin Anwendung Minox ohne Bedenken auftragen?

Subject: Aw: Prostaglandin F2alpha

Posted by [pilos](#) on Thu, 08 Nov 2012 13:54:17 GMT

[View Forum Message](#) <> [Reply to Message](#)

Jackson schrieb am Thu, 08 November 2012 15:44

Ich verwende seit einigen Jahren zusätzlich Minox, kann ich denn nach der cetricin Anwendung Minox ohne Bedenken auftragen?

ja

Subject: Aw: Prostaglandin F2alpha

Posted by [Minox86](#) on Thu, 08 Nov 2012 13:56:05 GMT

[View Forum Message](#) <> [Reply to Message](#)

Jackson schrieb am Thu, 08 November 2012 14:44Demnach ist es gut beides zu verwenden, allerdings mit jeweils einem Tag Abstand voneinander und nicht in Verbindung mit anderen topischen zeugs bringen, oder?

Dazu habe ich mir auch schon Gedanken gemacht. Wenn das Hauptproblem wirklich PG D2 ist, sollte man doch mit Bimatoprost (Rezeptor blocken) und Cetirizin (PG D2 Spiegel absenken)

recht gute Ergebnisse erzielen können. Ich will noch etwas abwarten, um zu sehen wie es bei Yoda weiter läuft. Erste positive Tendenz ist auf seinem letzten Foto ja erkennbar. Bin gespannt was er noch raus holen kann! Wenn das weiter positiv verläuft bei ihm, starte ich auch mit der Lumiganmischung und verwende natürlich weiterhin Cet.

Jackson schrieb am Thu, 08 November 2012 14:44 Ich verwende seit einigen Jahren zusätzlich Minox, kann ich denn nach der cetricin Anwendung Minox ohne Bedenken auftragen?

Denke schon! Benutze jetzt seit 3 Monaten Minox und Cet. Zuerst Cet und vor dem zu Bett gehen dann Minox. Kräftigung des Wiederwuchses in den Ghe ist erkennbar und auch sonst hat sich der Haarstatus nicht verschlechtert.

Subject: Aw: Prostaglandin F2alpha
Posted by [Jackson](#) on Thu, 08 Nov 2012 14:02:46 GMT
[View Forum Message](#) <> [Reply to Message](#)

Alles klar Danke euch

Subject: Aw: Prostaglandin F2alpha
Posted by [chribe](#) on Fri, 09 Nov 2012 09:31:32 GMT
[View Forum Message](#) <> [Reply to Message](#)

@ Yoda

Geht der Trend so weiter? Oder gibt es evtl. was anderes zu Berichten bzgl. Nebenwirkung oder ähnlichen?

Subject: Aw: Prostaglandin F2alpha
Posted by [Luen](#) on Fri, 09 Nov 2012 22:47:10 GMT
[View Forum Message](#) <> [Reply to Message](#)

Wenn bimatoprost dazu führt, dass mehr Wimpern etc. wachsen, würde dies nicht im Umkehrschluss bedeuten, dass an den dortigen Stellen der Augenlider auch zu viel PGD 2 ist ? Würde mich mal interessieren.

Subject: Aw: Prostaglandin F2alpha
Posted by [mehr Haare 2012](#) on Sat, 10 Nov 2012 19:21:30 GMT
[View Forum Message](#) <> [Reply to Message](#)

<http://www.bild.de/ratgeber/gesund-fit/glatze/glatze-mittel-gegen-haarausfall-gefunden-25993628.bild.html>

Subject: Aw: Prostaglandin F2alpha
Posted by [egal123](#) on Sun, 11 Nov 2012 15:12:51 GMT
[View Forum Message](#) <> [Reply to Message](#)

@ Yoda gibts was Neues zu berichten? spekuliere selber mit einer cet + lumigan Mischung!

Subject: Aw: Prostaglandin F2alpha
Posted by [yoda](#) on Mon, 12 Nov 2012 06:36:55 GMT
[View Forum Message](#) <> [Reply to Message](#)

egal123 schrieb am Sun, 11 November 2012 16:12@ Yoda gibts was Neues zu berichten?
spekuliere selber mit einer cet + lumigan Mischung!

Nein, warum fragt ihr jede Woche?

Subject: Aw: Prostaglandin F2alpha
Posted by [yoda](#) on Tue, 13 Nov 2012 11:12:26 GMT
[View Forum Message](#) <> [Reply to Message](#)

Die erste Lumiganflasche ist alle, es sind ungefähr 84 Tropfen drin.

Subject: Aw: Prostaglandin F2alpha
Posted by [ocenmar](#) on Tue, 13 Nov 2012 15:18:52 GMT
[View Forum Message](#) <> [Reply to Message](#)

1 flasche für 2 monate anwendung, find ich in ordnung.

Subject: Aw: Prostaglandin F2alpha
Posted by [ocenmar](#) on Tue, 13 Nov 2012 18:50:34 GMT
[View Forum Message](#) <> [Reply to Message](#)

Noob schrieb am Sat, 29 September 2012 17:01also i trage zur zeit progesteron zusätzlich auf.
möchte aber noch auf die lumigan+booster Mischung warten dann würde ich es wagen und fin
mal weglassen...bin schon gespannt

yoda schrieb am Sat, 29 September 2012 17:05Das was du jetzt machst solltest du sein lassen!!!!
Definitiv kein Fin & Prog zugleich! 3 Wochen Pause und dann loslegen.

yoda, kannst du mir ma erklärn warum man fin und progy nicht anwenden soll?
weil es in beide Richtungen verstoffwechseln kann, und die richtung vom dominierenden
steroid abhängt? un dht durch fin vll nicht mehr dominant vorkommt ?

Subject: Aw: Prostaglandin F2alpha
Posted by [pilos](#) on Tue, 13 Nov 2012 19:01:04 GMT
[View Forum Message](#) <> [Reply to Message](#)

ocenmar schrieb am Tue, 13 November 2012 20:50
yoda schrieb am Sat, 29 September 2012 17:05Das was du jetzt machst solltest du sein lassen!!!!
Definitiv kein Fin & Prog zugleich! 3 Wochen Pause und dann loslegen.

yoda, kannst du mir ma erklärn warum man fin und progy nicht anwenden soll?
weil es in beide Richtungen verstoffwechseln kann, und die richtung vom dominierenden
steroid abhängt? un dht durch fin vll nicht mehr dominant vorkommt ?

kann man trotzdem machen

Subject: Aw: Prostaglandin F2alpha
Posted by [ocenmar](#) on Tue, 13 Nov 2012 19:24:05 GMT
[View Forum Message](#) <> [Reply to Message](#)

ok, yoda hat ja davon abgeraten, interessiert mich warum er denkt dass beides gleichzeitig, nicht
gut ist.

Subject: Aw: Prostaglandin F2alpha
Posted by [chrife](#) on Tue, 13 Nov 2012 19:51:54 GMT
[View Forum Message](#) <> [Reply to Message](#)

Wer testet eigentlich noch hier im Thread die beiden Lösungen?

Subject: Aw: Prostaglandin F2alpha
Posted by [ocenmar](#) on Tue, 13 Nov 2012 20:09:15 GMT

[View Forum Message](#) <> [Reply to Message](#)

wenn die sammelbestellung raus ist, werde ich beide lotions anwenden.

Subject: Aw: Prostaglandin F2alpha
Posted by [Noob](#) on Tue, 13 Nov 2012 21:51:33 GMT
[View Forum Message](#) <> [Reply to Message](#)

bekomme ich über die sammelbestellung lumigan?

Subject: Aw: Prostaglandin F2alpha
Posted by [pilos](#) on Tue, 13 Nov 2012 21:59:33 GMT
[View Forum Message](#) <> [Reply to Message](#)

Noob schrieb am Tue, 13 November 2012 23:51 bekomme ich über die sammelbestellung lumigan?

NEIN

die sammelbestellung ist nur für den jeweiligen träger, der wirkstoff muss sich jeder selbst besorgen

Subject: Aw: Prostaglandin F2alpha
Posted by [eintrachtboy](#) on Tue, 13 Nov 2012 22:00:36 GMT
[View Forum Message](#) <> [Reply to Message](#)

wisst ihr schon inwieweit progy nach pilos mischung systemisch wirkt bzw. ob es einen einfluss auf den hormonspiegel hat?

Subject: Aw: Prostaglandin F2alpha
Posted by [yoda](#) on Wed, 14 Nov 2012 05:00:15 GMT
[View Forum Message](#) <> [Reply to Message](#)

ocenmar schrieb am Tue, 13 November 2012 20:24 ok, yoda hat ja davon abgeraten, interessiert mich warum er denkt dass beides gleichzeitig, nicht gut ist.

Ich habe aus folgenden Grund davon abgeraten. Tatsächlich habe ich da eine andere Meinung wie Pilos.

- wir wollen ja mit Progy Fin ersetzen wegen den Nebenwirkungen

- die Wirkungsweisen unterscheiden sich sehr stark in ihren Ansätzen, obwohl sie dasselbe Ziel haben
- Progy ist ein körpereigenes Hormon, wo wir nur die Menge erhöhen - Fin dagegen ist ein Fremdstoff der so nicht existiert im Körper
- bei Fin Einnahme ist es schwer später zuzusagen, was denn nun gewirkt hat

eintrachtboy schrieb am Tue, 13 November 2012 23:00: wisst ihr schon inwieweit progy nach pilos Mischung systemisch wirkt bzw. ob es einen Einfluss auf den Hormonspiegel hat? Es hat einen Einfluss auf den Hormonspiegel, aber eher einen positiven. Nur solltest du dazu auch gesund sein z.B. bei Diabetis oder Schilddrüsenunterfunktion wirkt es kontraproduktiv. Auch spielen die Cortisol sowie das Sexualhormon bindendes Globulin (SHBG) eine Rolle, beide haben einen direkten Einfluss auf die DHT Werte.

Subject: Aw: Prostaglandin F2alpha
Posted by [Jackson](#) on Wed, 14 Nov 2012 08:39:41 GMT
[View Forum Message](#) <> [Reply to Message](#)

Kann man statt Utrogestan auch Susten 100 (Progesterone 100mg als Softgel) verwenden. Oder klappt das nicht wegen dem Softgel?

Subject: Aw: Prostaglandin F2alpha
Posted by [yoda](#) on Wed, 14 Nov 2012 09:05:15 GMT
[View Forum Message](#) <> [Reply to Message](#)

Jackson schrieb am Wed, 14 November 2012 09:39: Kann man statt Utrogestan auch Susten 100 (Progesterone 100mg als Softgel) verwenden. Oder klappt das nicht wegen dem Softgel?

Theoretisch schon, nur weiß ich nicht ob es auch natürliches Progy enthält und 100mg ist viel zu hoch.

Berichtigung: es enthält Natural Micronised Progesterone-100 mg, also genau wie Utrogestan. Bleibt also nur die Dosis die viel zu hoch ist.

Subject: Aw: Prostaglandin F2alpha
Posted by [Jackson](#) on Wed, 14 Nov 2012 09:08:26 GMT
[View Forum Message](#) <> [Reply to Message](#)

yoda schrieb am Wed, 14 November 2012 10:05: Jackson schrieb am Wed, 14 November 2012 09:39: Kann man statt Utrogestan auch Susten 100 (Progesterone 100mg als Softgel) verwenden. Oder klappt das nicht wegen dem Softgel?

Theoretisch schon, nur weiß ich nicht ob es auch natürliches Progy enthält und 100mg ist viel zu hoch.

Aber in der Selbsthilfe sind auch 100mg angegeben.
<http://www.alopezie.de/fud/index.php/t/22031/>

Sind das denn icht die richtigen?
<http://www.dokteronline.com/de/utrogest/2039/>

Wollt die grad bestellen

Subject: Aw: Prostaglandin F2alpha
Posted by [yoda](#) on Wed, 14 Nov 2012 09:10:10 GMT
[View Forum Message](#) <> [Reply to Message](#)

Sind es denn nun Kapseln oder Gel? Wenn es Kapseln sind, dann kannst du nach der Selbsthilfe vorgehen.

Subject: Aw: Prostaglandin F2alpha
Posted by [yoda](#) on Wed, 14 Nov 2012 09:12:00 GMT
[View Forum Message](#) <> [Reply to Message](#)

Jackson schrieb am Wed, 14 November 2012 10:08
Sind das denn icht die richtigen?
<http://www.dokteronline.com/de/utrogest/2039/>

Ja sind sie, nur ist die Menge doppelt so hoch(200mg) wie die von der wir ausgehen. Also musst du einfach nur umrechnen.

Subject: Aw: Prostaglandin F2alpha
Posted by [Jackson](#) on Wed, 14 Nov 2012 09:18:08 GMT
[View Forum Message](#) <> [Reply to Message](#)

yoda schrieb am Wed, 14 November 2012 10:12 Jackson schrieb am Wed, 14 November 2012 10:08
Sind das denn icht die richtigen?
<http://www.dokteronline.com/de/utrogest/2039/>

Ja sind sie, nur ist die Menge doppelt so hoch(200mg) wie die von der wir ausgehen. Also musst du einfach nur umrechnen.

Das mit dem Softgel wollte ich rein informativ gerne wissen. Da ist aber die Menge auch 100mg von daher habe ich das nicht ganz verstanden warum die Dosis da zu hoch ist.

Subject: Aw: Prostaglandin F2alpha
Posted by [yoda](#) on Wed, 14 Nov 2012 09:20:25 GMT
[View Forum Message](#) <> [Reply to Message](#)

Jackson schrieb am Wed, 14 November 2012 10:18

Das mit dem Softgel wollte ich rein informativ gerne wissen. Da ist aber die Menge auch 100mg von daher habe ich das nicht ganz verstanden warum die Dosis da zu hoch ist.

Weil ich davon ausgegangen bin dass du das Gel direkt auftragen willst. Sprich wenn pro Hub 100mg drin sind, wäre die Dosis viel zu hoch.

Subject: Aw: Prostaglandin F2alpha
Posted by [Jackson](#) on Wed, 14 Nov 2012 09:24:32 GMT
[View Forum Message](#) <> [Reply to Message](#)

yoda schrieb am Wed, 14 November 2012 10:20 Jackson schrieb am Wed, 14 November 2012 10:18

Das mit dem Softgel wollte ich rein informativ gerne wissen. Da ist aber die Menge auch 100mg von daher habe ich das nicht ganz verstanden warum die Dosis da zu hoch ist.

Weil ich davon ausgegangen bin dass du das Gel direkt auftragen willst. Sprich wenn pro Hub 100mg drin sind, wäre die Dosis viel zu hoch.

Achso, ok das erklärt das ganze. Ne woll das ebenfalls mischen mit der Selbsthilfemischung. Ich wollte einfach gerne wissen ob das so einfach geht mit den Softgels.

Subject: Aw: Prostaglandin F2alpha
Posted by [pilos](#) on Wed, 14 Nov 2012 09:59:28 GMT
[View Forum Message](#) <> [Reply to Message](#)

Jackson schrieb am Wed, 14 November 2012 11:24yoda schrieb am Wed, 14 November 2012 10:20Jackson schrieb am Wed, 14 November 2012 10:18

Das mit dem Softgel wollte ich rein informativ gerne wissen. Da ist aber die Menge auch 100mg von daher habe ich das nicht ganz verstanden warum die Dosis da zu hoch ist.

Weil ich davon ausgegangen bin dass du das Gel direkt auftragen willst. Sprich wenn pro Hub 100mg drin sind, wäre die Dosis viel zu hoch.

Achso, ok das erklärt das ganze. Ne woll das ebenfalls mischen mit der Selbsthilfemischung. Ich wollte einfach gerne wissen ob das so einfach geht mit den Softgels.

in der

http://www.alopezie.de/fud/index.php/m/245273/#msg_245273

sind alle varianten ob mit 100 oder 200mg beschrieben..man muss nur lesen

Subject: Aw: Prostaglandin F2alpha
Posted by [Jackson](#) on Wed, 14 Nov 2012 10:05:10 GMT
[View Forum Message](#) <> [Reply to Message](#)

pilos schrieb am Wed, 14 November 2012 10:59Jackson schrieb am Wed, 14 November 2012 11:24yoda schrieb am Wed, 14 November 2012 10:20Jackson schrieb am Wed, 14 November 2012 10:18

Das mit dem Softgel wollte ich rein informativ gerne wissen. Da ist aber die Menge auch 100mg von daher habe ich das nicht ganz verstanden warum die Dosis da zu hoch ist.

Weil ich davon ausgegangen bin dass du das Gel direkt auftragen willst. Sprich wenn pro Hub

100mg drin sind, wäre die Dosis viel zu hoch.

Achso, ok das erklärt das ganze. Ne woll das ebenfalls mischen mit der Selbsthilfemischung. Ich wollte einfach gerne wissen ob das so einfach geht mit den Softgels.

in der

http://www.alopezie.de/fud/index.php/m/245273/#msg_245273

sind alle varianten ob mit 100 oder 200mg beschrieben..man muss nur lesen

Danke Pilos...

Das ist mir aber schon klar. Meine Ausgangsfrage war eine andere (nämlich per Softgel). Hat sich jetzt geklärt danke.

Subject: Aw: Prostaglandin F2alpha
Posted by [eintrachtboy](#) on Wed, 14 Nov 2012 10:44:10 GMT
[View Forum Message](#) <> [Reply to Message](#)

Wenn progynon DHT hemmt, warum hat es dann nicht dieselben NW wie Fin. Yoda du sagtest ja du willst ein produkt was nicht die fin-NW mit sich trägt. liegt das etwa an der wirkungsweise der beiden stoffe, oder wird bei progynon nicht so viel DHT systemisch gehemmt? Wenn nicht, dann könnte es doch auch so etwas wie ein PFs auslösen, oder nicht? Bin wirklich kein experte auf diesem gebiet, darum will ich es so genau wissen

Subject: Aw: Prostaglandin F2alpha
Posted by [ocenmar](#) on Wed, 14 Nov 2012 12:49:14 GMT
[View Forum Message](#) <> [Reply to Message](#)

yoda, sag ma bitte noch was zur gleichzeitigen anwendung von progesteron topisch + fin oral, die du ablehnst.

Subject: Aw: Prostaglandin F2alpha
Posted by [yoda](#) on Wed, 14 Nov 2012 13:49:11 GMT

[View Forum Message](#) <> [Reply to Message](#)

ocenmar schrieb am Wed, 14 November 2012 13:49yoda, sag ma bitte noch was zur gleichzeitigen anwendung von progesteron topisch + fin oral, die du ablehnst.

Was soll ich noch sagen, es macht keinen Sinn beides zunehmen. Zwei Inhibitoren sind irgendwie zuviel, aber das muss jeder selber wissen. Ansonsten findest du hier im Thread Studien über die Wirkungsweise von Progy.

Subject: Aw: Prostaglandin F2alpha
Posted by [ocenmar](#) on Fri, 16 Nov 2012 16:20:22 GMT

[View Forum Message](#) <> [Reply to Message](#)

PGF2 alpha senkt Progesteron und umgekehrt

http://www.diss.fu-berlin.de/diss/servlets/MCRFileNodeServlet/FUDISS_derivate_000000002757/1_kapitel1.pdf;jsessionid=096B5B8FB0B21EE8432076B119452731?hosts=

Im, File einfach nach Progesteron suchen, bezieht sich auf Frauen.

Subject: Aw: Prostaglandin F2alpha
Posted by [pilos](#) on Fri, 16 Nov 2012 17:58:08 GMT

[View Forum Message](#) <> [Reply to Message](#)

ocenmar schrieb am Fri, 16 November 2012 18:20PGF2 alpha senkt Progesteron und umgekehrt

http://www.diss.fu-berlin.de/diss/servlets/MCRFileNodeServlet/FUDISS_derivate_000000002757/1_kapitel1.pdf;jsessionid=096B5B8FB0B21EE8432076B119452731?hosts=

Im, File einfach nach Progesteron suchen, bezieht sich auf Frauen.

Subject: Aw: Prostaglandin F2alpha
Posted by [Nemesis](#) on Fri, 16 Nov 2012 20:38:18 GMT
[View Forum Message](#) <> [Reply to Message](#)

Also nicht schlimm Pilos?

Subject: Aw: Prostaglandin F2alpha
Posted by [yoda](#) on Sat, 17 Nov 2012 08:43:34 GMT
[View Forum Message](#) <> [Reply to Message](#)

Nemesis schrieb am Fri, 16 November 2012 21:38Also nicht schlimm Pilos?

Also wenn du das PDF liest steht da folgendes:"PG werden allgemein rasch metabolisiert und eliminiert, dadurch ist ihre Wirkung an den Ort der Biosynthese gebunden, sie werden daher auch als Gewebshormone bezeichnet". Also wirkt es nur da wo es soll und der Rest wird schnell wieder abgebaut.

Subject: Aw: Prostaglandin F2alpha
Posted by [pilos](#) on Sat, 17 Nov 2012 08:50:07 GMT
[View Forum Message](#) <> [Reply to Message](#)

Nemesis schrieb am Fri, 16 November 2012 22:38Also nicht schlimm Pilos?

nein, es hat überhaupt keinen einfluss darauf.

immer diese knaller-aussagen aus dem zusammenhang gerissen...

pgf-2a in elefantendosis senkt progesteron ..na sowas..

Subject: Aw: Prostaglandin F2alpha
Posted by [Nemesis](#) on Sat, 17 Nov 2012 12:19:02 GMT
[View Forum Message](#) <> [Reply to Message](#)

So Leute, heute kam mein Lumigan an, fehlen nur noch die Lösungen.

Subject: Aw: Prostaglandin F2alpha
Posted by [Luen](#) on Sat, 17 Nov 2012 17:51:03 GMT
[View Forum Message](#) <> [Reply to Message](#)

Haltet ihr Dr. Alan Bauman für unseriös ? Der hat ja angeblich schon vor ca. 4 Jahren angefangen seinen Patienten Bimatoprost zu verschreiben. Wenn das wirklich das Wundermittel sein sollte, hätte man das doch schon mitgekriegt oder nicht?

Subject: Aw: Prostaglandin F2alpha
Posted by [Noob](#) on Sun, 18 Nov 2012 03:31:03 GMT
[View Forum Message](#) <> [Reply to Message](#)

Nemesis schrieb am Sat, 17 November 2012 07:19So Leute, heute kam mein Lumigan an, fehlen nur noch die Lösungen.

wo hast du es bestellt?

Subject: Aw: Prostaglandin F2alpha
Posted by [chribe](#) on Mon, 19 Nov 2012 09:24:02 GMT
[View Forum Message](#) <> [Reply to Message](#)

Wie sieht das eigentlich mit den GHE aus. Sind dort die Erfolgchancen genauso hoch wie am Oberkopf? Fin wirkt dort ja auch ziemlich selten.

Subject: Aw: Prostaglandin F2alpha
Posted by [nettetalor](#) on Mon, 19 Nov 2012 18:35:50 GMT
[View Forum Message](#) <> [Reply to Message](#)

Wer nimmt denn jetzt alles Progy und Lumigan?
Sollten wir nicht vielleicht eine Tabelle (wie auch bei den Cet Anwendern) anlegen, wo jeder protokollieren kann, wie sein jetziger Status ist anhand von Bildern, welche Nebenwirkungen auftreten, und wie das Gefühl ist, also ob sich was besser oder nicht?

Subject: Aw: Prostaglandin F2alpha
Posted by [Nemesis](#) on Mon, 19 Nov 2012 22:01:58 GMT
[View Forum Message](#) <> [Reply to Message](#)

Nimmt natürlich noch keiner, weil die Sammelbestellung noch nicht raus ist.

Subject: Aw: Prostaglandin F2alpha
Posted by [chribe](#) on Mon, 19 Nov 2012 23:08:25 GMT
[View Forum Message](#) <> [Reply to Message](#)

Wenn das nächste Foto von Yoda wieder so ein guten Fortschritt zeigt bin ich auch dabei,

sobald ich Geld über habe

Subject: Aw: Prostaglandin F2alpha
Posted by [Ninguno](#) on Tue, 20 Nov 2012 16:12:53 GMT
[View Forum Message](#) <> [Reply to Message](#)

Nemesis schrieb am Mon, 19 November 2012 23:01 Nimmt natürlich noch keiner, weil die Sammelbestellung noch nicht raus ist.

Nuja ich nehm schon Progesteron seit 3 Wochen. Ist halt aber nicht das Kit von Pilos & Yoda. Berichte gibts erst nächstes Jahr.

Subject: Aw: Prostaglandin F2alpha
Posted by [yoda](#) on Tue, 20 Nov 2012 17:27:18 GMT
[View Forum Message](#) <> [Reply to Message](#)

Hier mal ein Update. Vergleicht es am besten mit dem "Anfang Lumigan + Progesteron.jpg". Ich gebe jetzt mal keine Wertung ab.

File Attachments

1) [IMG_20121120_180512.jpg](#), downloaded 2887 times



Subject: Aw: Prostaglandin F2alpha
Posted by [egal123](#) on Tue, 20 Nov 2012 17:55:08 GMT
[View Forum Message](#) <> [Reply to Message](#)

subjektiv schaut es jetzt besser aus, die haare scheinen dunkler-kräftiger. in der gesamtbetrachtung lässt es sich sehr schwer von außen zu urteilen, da das ergebnis noch(!) nicht so signifikant ausfällt. allerdings kann ich eine deutliche steigerung zwischen der behandlung am anfang ohne lumigan und deren aktuelles ergebnis erkennen. am leichtesten wäre es wenn du uns auch ein wenig dein bisheriges fazit schilderst. bilder sind nicht immer zu 100% aussagekräftig! danke übrigens für das ersehnte update

Subject: Aw: Prostaglandin F2alpha
Posted by [yoda](#) on Tue, 20 Nov 2012 18:02:04 GMT
[View Forum Message](#) <> [Reply to Message](#)

Also ich finde das Bild entspricht auch meinen Empfinden. Oben also in der Mitte ist vorerst nicht viel zu gekommen, aber seitlich schließt sich der Haarkranz zu Mitte. Auch sind sie kräftiger geworden und so oft musste ich vorher nicht die Haare rasieren...

Subject: Aw: Prostaglandin F2alpha
Posted by [egal123](#) on Tue, 20 Nov 2012 18:13:22 GMT
[View Forum Message](#) <> [Reply to Message](#)

stimmt das fiel mir auch auf - dachte mir aber das läge womöglich am winkel des gemachten bildes. auf den seiten scheint es sich zuzuwachsen. wäre auch logisch, da dort der haarausfall wahrscheinlich nicht allzu lang her ist

Subject: Aw: Prostaglandin F2alpha
Posted by [yoda](#) on Tue, 20 Nov 2012 18:16:37 GMT
[View Forum Message](#) <> [Reply to Message](#)

Na mal abwarten was noch kommt. Ende Februar sind ja erst die 6 Monate Lumigan um.

Subject: Aw: Prostaglandin F2alpha
Posted by [CDee](#) on Tue, 20 Nov 2012 18:33:36 GMT
[View Forum Message](#) <> [Reply to Message](#)

auf dem neuen Bild sind natürlich die Haare länger als auf dem alten ... trotzdem würde ich behaupten, es tut sich auf jeden Fall was ...
aber weiter abwarten, was die nächsten monate so bringen bei dir ...

Subject: Aw: Prostaglandin F2alpha

Posted by [Haar_Challenge_2021](#) on Tue, 20 Nov 2012 18:58:09 GMT

[View Forum Message](#) <> [Reply to Message](#)

Tee in Teebeuteln aus dem Supermarkt ist nicht minderwertiger. Da werden einfach die kleinen Blattstücke reingetan die für den losen verkauf zu klein sind.

Diese geben die Gerbstoffe schneller ab als die "ganzen Blätter" weshalb der Tee schneller bitter wird. Dadurch ist der Tee im Beutel ein wenig in verüf gekommen. Aber gerade da dieser mehr Stoffe abgibt würde ich den empfehlen. Zb Darjeeling.

Wen Schwarztee (Theaflavine) besser wirkt als Fin und auch noch den Kortisol Spiegel um bis zu 50% senken kann sollte dies ein Top Produkt gegen AGA sein

Wichtig ist das man keine Milch / Crem in den Tee geben darf da ansonsten die Nützliche Wirkung blockiert wird. Natürlich auch auf Zucker verzichten.

Subject: Aw: Prostaglandin F2alpha

Posted by [egal123](#) on Tue, 20 Nov 2012 19:13:10 GMT

[View Forum Message](#) <> [Reply to Message](#)

sag reneschaub, was soll der blödsinn eig? mach deinen eigenen thread irgendwo auf, aber belass bitte diesen beitrag so wie er ist. schwarztee soll gegen aga helfen? blöd nur dass ich trotz 2-3 tassen(seit jahren) pro tag nichts merke!!!

Subject: Aw: Prostaglandin F2alpha

Posted by [ocenmar](#) on Tue, 20 Nov 2012 19:15:37 GMT

[View Forum Message](#) <> [Reply to Message](#)

glaub er hat sich im thread vertan.

was zum lumigan, vll kann man die wirkung mit retinol verbessern wie beim minox aber vorerst würd ich es so durchziehn, zeit für experimente ist danach noch.

Subject: Aw: Prostaglandin F2alpha

Posted by [yoda](#) on Tue, 20 Nov 2012 19:19:46 GMT

[View Forum Message](#) <> [Reply to Message](#)

ocenmar schrieb am Tue, 20 November 2012 20:15glaub er hat sich im thread vertan.

was zum lumigan, vll kann man die wirkung mit retinol verbessern wie beim minox aber vorerst würd ich es so durchziehn, zeit für experimente ist danach noch.

Genau darum geht es hier ja. Erstmal soll sich ausschliesslich diese Kombination behaupten, danach sehen wir weiter. Weil sonst blickt irgenvann niemand mehr durch was denn nun wirkt.

Subject: Aw: Prostaglandin F2alpha
Posted by [ocenmar](#) on Tue, 20 Nov 2012 19:35:46 GMT
[View Forum Message](#) <> [Reply to Message](#)

hab jetzt deine bilder, anfang lumigan und das aktuelle verglichen, ich finde es sind viele flaum haare verschwunden, die stark pigmentierten aus dem "anfangs" bild sind noch dicker geworden.

Subject: Aw: Prostaglandin F2alpha
Posted by [Nemesis](#) on Tue, 20 Nov 2012 20:29:13 GMT
[View Forum Message](#) <> [Reply to Message](#)

Muss auch sagen, sind ne Menge Haare wieder verschwunden, was ist da los!?

Subject: Aw: Prostaglandin F2alpha
Posted by [yoda](#) on Tue, 20 Nov 2012 20:31:08 GMT
[View Forum Message](#) <> [Reply to Message](#)

Abwarten, das kann ein gutes aber auch schlechtes Zeichen sein.

Subject: Aw: Prostaglandin F2alpha
Posted by [Nemesis](#) on Tue, 20 Nov 2012 20:35:30 GMT
[View Forum Message](#) <> [Reply to Message](#)

Habs mal makiert:

Edit///

hoffe auf ein gutes Zeichen.

File Attachments

1) [Hier.JPG](#), downloaded 1015 times



Subject: Aw: Prostaglandin F2alpha
Posted by [yoda](#) on Tue, 20 Nov 2012 20:38:44 GMT

[View Forum Message](#) <> [Reply to Message](#)

Nemesis schrieb am Tue, 20 November 2012 21:35Habs mal makiert:

Edit//

hoffe auf ein gutes Zeichen.

Wie schon gesagt es können mehrere Sachen sein. Es kann am Haarzyklus liegen oder es kommt jetzt Terminalhaar oder ebend nichts.

Subject: Aw: Prostaglandin F2alpha
Posted by [Nemesis](#) on Tue, 20 Nov 2012 20:38:54 GMT
[View Forum Message](#) <> [Reply to Message](#)

Man erkennt aber dass rechts der Kranz näher rückt.

Subject: Aw: Prostaglandin F2alpha
Posted by [ocenmar](#) on Tue, 20 Nov 2012 21:10:01 GMT
[View Forum Message](#) <> [Reply to Message](#)

das aktuelle bild ist auch mehr von der rechten seite aufgenommen, yoda soll auf jedenfall weiter machen.

Subject: Aw: Prostaglandin F2alpha
Posted by [Nemesis](#) on Tue, 20 Nov 2012 21:35:49 GMT
[View Forum Message](#) <> [Reply to Message](#)

Klar macht er weiter, gerade zum ersten bild erkennt man, wie der Kranz von rechts mehr zur Mitte wächst. ich bin weiterhin seeehr zuversichtlich.

Subject: Aw: Prostaglandin F2alpha
Posted by [ocenmar](#) on Tue, 20 Nov 2012 21:49:23 GMT
[View Forum Message](#) <> [Reply to Message](#)

yoda, kannst du bei deinem nächsten update, versuchen die selben lichtbedingungen herzustellen wie bei deinem aller ersten bild? damit das vergleichen leichter fällt.

ich bin auch weiter zuversichtlich

Subject: Aw: Prostaglandin F2alpha
Posted by [Nemesis](#) on Tue, 20 Nov 2012 23:19:46 GMT
[View Forum Message](#) <> [Reply to Message](#)

Finde es toll, dass man das Bild zu Anfang Lumigan und das Aktuellste absolut vergleichen kann, da Lichtverhältnisse, wie Winkel und Entfernung fast identisch sind, sehr gut.

Subject: Aw: Prostaglandin F2alpha
Posted by [chribe](#) on Wed, 21 Nov 2012 18:34:56 GMT
[View Forum Message](#) <> [Reply to Message](#)

Also meiner Meinung nach kann man recht deutlich erkennen das die Haare die "Neu" gewachsen bzw. während der Behandlung gewachsen sind wesentlich kräftiger sind. Interessant wäre zu wissen wie es wäre wenn der HA noch nicht so weit fortgeschritten ist.

Vielen Dank Yoda für die Bilder

Subject: Aw: Prostaglandin F2alpha
Posted by [Nemesis](#) on Sun, 25 Nov 2012 00:59:47 GMT
[View Forum Message](#) <> [Reply to Message](#)

Das werden wir demnächst erfahren, ich starte morgen mit dem Versuch und habe noch deutlich mehr Haare. Bei mir dünnt aber der gesamte Oberkopf aus, habe aber keine kahlen Stellen, bin daher vllt. ne ganz gute Testperson. Nehme dann auch nichts weiter als Progy und Lumigan.

Subject: Aw: Prostaglandin F2alpha
Posted by [yoda](#) on Sun, 25 Nov 2012 05:49:07 GMT
[View Forum Message](#) <> [Reply to Message](#)

Nemesis schrieb am Sun, 25 November 2012 01:59 Das werden wir demnächst erfahren, ich starte morgen mit dem Versuch und habe noch deutlich mehr Haare. Bei mir dünnt aber der gesamte Oberkopf aus, habe aber keine kahlen Stellen, bin daher vllt. ne ganz gute Testperson. Nehme dann auch nichts weiter als Progy und Lumigan.

Auf die Ergebnisse bin ich auch sehr gespannt. Ich hoffe du dokumentierst es auch richtig und vergisst nicht das Anfangsfoto. Sollte es bei dir ein guter Erfolg werden und bei mir nicht, haben wir zumindest eine Frage mit diesen Experiment beantworten können, nämlich: "sterben Haarfohikel".

Subject: Aw: Prostaglandin F2alpha
Posted by [joe411](#) on Sun, 25 Nov 2012 05:59:02 GMT
[View Forum Message](#) <> [Reply to Message](#)

Mal angenommen das Zeug wirkt wirklich: Würden bei jemandem mit noch fast vollem Haar (aber schon leicht erkennbarem HA) die Haare an den jeweiligen Stellen verhältnismäßig schneller zurückkommen als bei jemanden mit (fast Glatze)? Und warum?

Subject: Aw: Prostaglandin F2alpha
Posted by [yoda](#) on Sun, 25 Nov 2012 06:15:24 GMT
[View Forum Message](#) <> [Reply to Message](#)

joe411 schrieb am Sun, 25 November 2012 06:59 Würden bei jemandem mit noch fast vollem Haar (aber schon leicht erkennbarem HA) die Haare an den jeweiligen Stellen verhältnismäßig schneller zurückkommen als bei jemanden mit (fast Glatze)? Und warum?

Eine gute Frage nur genau weiß es keiner. Um es beantworten zu können müßte noch mehr erforscht werden. Bisher ist nur bekannt dass bei HA mehr PDG2 vorhanden ist, welche Auswirkungen es aber hat nicht. Somit bleiben nur Vermutungen, eine Antwort könnte die Epigenetik liefern.

Bekannt ist dass durch Methylierung Gensequenzen am auslesen gehindert werden, vorstellbar wäre dass PDG2 genau so einen Marker setzt. Wenn dem so wäre, was meine Vermutung ist, wird die Methylierung durch einen geeigneten Antagonisten(DNA Methylierungsinhibitor) verhindert. Ob es bei schon vorhandener Methylierung noch was bringt, keine Ahnung.

Ich gehe davon aus, das die Wirkung größer ist, je kürzer die Zeit vom HA ist. Wie gesagt alles nur Theorie.

Subject: Aw: Prostaglandin F2alpha
Posted by [joe411](#) on Sun, 25 Nov 2012 07:32:15 GMT
[View Forum Message](#) <> [Reply to Message](#)

Ich habe das gefragt, da es, wenn ich mich recht erinnere, für Personen, die Finasterid bei noch vorhandenem Haar genommen haben, es schneller mit dem Haarwuchs ging. Wenn das bei diesem neuen Wirkstoff auch so wäre, wäre das grossartig, denn Fin kann bei mir maximal das vorhandene Haar halten und nicht mehr für neues sorgen. Zudem ist das Spermavolumen bei mir auf 20% des ursprünglichen Volumens zurückgegangen.
Ich hoffe inständig, dass ihr Erfolg habt und bedanke mich schon mal für eure tolle Arbeit!

Subject: Aw: Prostaglandin F2alpha
Posted by [Nemesis](#) on Sun, 25 Nov 2012 23:22:39 GMT
[View Forum Message](#) <> [Reply to Message](#)

So Leute, habe eben das erste Mal Progy mit Pilos und Yodas Lösung aufgetragen. Heute startet das Experiment. Habe vorher ne Menge Fotos gemacht, damit man dann gut vergleichen

kann. Drückt mir die Daumen.

Subject: Aw: Prostaglandin F2alpha
Posted by [tryit](#) on Sun, 25 Nov 2012 23:30:22 GMT
[View Forum Message](#) <> [Reply to Message](#)

nur progy (spricht dht hemmen) oder zusätzlich lumigan gegen pgd2?

Subject: Aw: Prostaglandin F2alpha
Posted by [Nemesis](#) on Sun, 25 Nov 2012 23:55:45 GMT
[View Forum Message](#) <> [Reply to Message](#)

Lumigan habe ich auch und damit steige ich demnächst auch ein, werde aber die erste Woche erstmal nur Progy nehmen.

Subject: Aw: Prostaglandin F2alpha
Posted by [tryit](#) on Mon, 26 Nov 2012 00:49:10 GMT
[View Forum Message](#) <> [Reply to Message](#)

@Nemesis dann mal viel erfolg!

hab grad auf hairlosshelp gutes diagramm über die wirkungsweise von pgd2 gefunden (vllt kennen es schon einige hier)

<http://www.hairlosshelp.com/forums/messageview.cfm?catid=10&threadid=102904&enterthread=y5.post>

Subject: Aw: Prostaglandin F2alpha
Posted by [Karnis](#) on Mon, 26 Nov 2012 08:56:27 GMT
[View Forum Message](#) <> [Reply to Message](#)

@ Nemesis ...Viel Erfolg bei der Therapy!!

Subject: Aw: Prostaglandin F2alpha
Posted by [chribe](#) on Mon, 26 Nov 2012 09:38:22 GMT
[View Forum Message](#) <> [Reply to Message](#)

@ Nemesis

Hast du evtl. auch HA typisches Kopfhautjucken, Schuppen oder sowas? Denke das diese sehr schnell verschwinden wird, falls die Behandlung ein gewissen Erfolg zeigt, da du ja auch nicht anderes nimmst.

Viel Erfolg

Subject: Aw: Prostaglandin F2alpha
Posted by [Nemesis](#) on Mon, 26 Nov 2012 15:32:47 GMT
[View Forum Message](#) <> [Reply to Message](#)

Kopfhautjucken etwas, aebr nicht sehr schlimm. Mir fallen aber sehr viele Haare aus.

Subject: Aw: Prostaglandin F2alpha
Posted by [yoda](#) on Mon, 26 Nov 2012 15:49:52 GMT
[View Forum Message](#) <> [Reply to Message](#)

Nemesis schrieb am Mon, 26 November 2012 16:32 Mir fallen aber sehr viele Haare aus.

Am selben Tag? es wirkt...

Subject: Aw: Prostaglandin F2alpha
Posted by [ocenmar](#) on Mon, 26 Nov 2012 16:07:31 GMT
[View Forum Message](#) <> [Reply to Message](#)

bin ab heute auch dabei, Progy + Lumigan, nichts anderes

Subject: Aw: Prostaglandin F2alpha
Posted by [tryit](#) on Mon, 26 Nov 2012 17:21:58 GMT
[View Forum Message](#) <> [Reply to Message](#)

ich störe die euphorie hier ja nur ungern aber was sagt ihr dazu:

Zitat

Okay guys,

Its very hard for me to sit down layed back, and wait for the first results of blocking the crth2..
I'm still finding more and more evidence every day, about the "current theory".

<http://books.google.nl/books?i...ippet&q=pgf2a&f=false>

PGF2Alpha = also an CRTh2 AGONIST!! Guys please top using PGf2a (bima, latana etcccccc)!

<http://books.google.nl/books?i...pgf2a%20crth2&f=false>

conclusion:

pgs such as pgf2a stimulate the proliferation of immature osteoblasts as well as NAPIt activity through activation of PKC ..

see this: <http://www.hairloss-research.org/february1.html>

PKC induces apoptosis(Cell death). Its well known that tnf-a is induced in hairloss, en thereby pkc.

Blocking the CRTH2, would affect this pathway!.

Source

PGD2 is rapidly metabolized (half-life in blood is about 6 seconds) to 13,14-dihydro-15-keto PGD2 or 11?-PGF2?. A novel metabolite, tetranor-PGDM, has also been identified. More abundant than other PGD2 metabolites, tetranor PGDM is detectable in human and murine urine² and can be quantified using Cayman's tetranor-PGDM EIA Kit. Alternatively, through non-enzymatic means PGD2 is converted to PGJ2, ?12-PGJ2, ?12-PGD2, 15-deoxy-?12,14-PGJ2, or 15-deoxy-?12,14-PGD2. Given this instability, PGD2 or its metabolites must act discretely in close proximity to the location of their synthesis. As many general anti-inflammatory drugs target COX, which diminishes production of essentially all PG types, greater selectivity and fewer side effects could be achieved by targeting downstream synthases and specific receptors. This is particularly relevant with PGE2 for example, which has protective effects including inhibiting mast cell activation and promoting bronchodilation (see related story on page 32).

Conclusion, summed with the first posts I made in this topic, Its very stupid to use any of the PGF2a products, while you suffer from hairloss! (and yes these studies Support the PGD2 story!) the pgd2 story gets stronger and stonger.. What I post here , is just a part of te total studdies I/ we(vinman) read..

link:

<http://www.hairlosshelp.com/forums/messageview.cfm?catid=7&threadid=100447&enterthread=y>

Subject: Aw: Prostaglandin F2alpha
Posted by [chrife](#) on Mon, 26 Nov 2012 18:11:46 GMT
[View Forum Message](#) <> [Reply to Message](#)

Heist im Klartext

Subject: Aw: Prostaglandin F2alpha
Posted by [Nemesis](#) on Mon, 26 Nov 2012 18:14:37 GMT
[View Forum Message](#) <> [Reply to Message](#)

yoda schrieb am Mon, 26 November 2012 16:49Nemesis schrieb am Mon, 26 November 2012 16:32 Mir fallen aber sehr viele Haare aus.

Am selben Tag? es wirkt...

Quatschkopf. Ich meine generell!

Subject: Aw: Prostaglandin F2alpha
Posted by [yoda](#) on Mon, 26 Nov 2012 18:15:01 GMT
[View Forum Message](#) <> [Reply to Message](#)

tryit schrieb am Mon, 26 November 2012 18:21ich störe die euphorie hier ja nur ungern aber was sagt ihr dazu:

Ist doch nichts Neues, wo ist das Problem?

Subject: Aw: Prostaglandin F2alpha
Posted by [Nemesis](#) on Mon, 26 Nov 2012 18:16:58 GMT
[View Forum Message](#) <> [Reply to Message](#)

tryit schrieb am Mon, 26 November 2012 18:21ich störe die euphorie hier ja nur ungern aber was sagt ihr dazu:

Zitat

Okay guys,

Its very hard for me to sit down layed back, and wait for the first results of blocking the crth2.. I'm still finding more and more evidence every day, about the "current theory".

<http://books.google.nl/books?i...ippet&q=pgf2a&f=false>

PGF2Alpha = also an CRTh2 AGONIST!! Guys please top using PGf2a (bima, latana etcccccc)!

<http://books.google.nl/books?i...pgf2a%20crth2&f=false>

conclusion:

pgs such as pgf2a stimulate the proliferation of immature osteoblasts as well as NAPiT activity through activation of PKC ..

see this: <http://www.hairloss-research.org/february1.html>

PKC induces apoptosis(Cell death). Its well known that tnf-a is induced in hairloss, en thereby pkc.

Blocking the CRTH2, would affect this pathway!.

Source

PGD2 is rapidly metabolized (half-life in blood is about 6 seconds) to 13,14-dihydro-15-keto PGD2 or 11 β -PGF2 γ . A novel metabolite, tetranor-PGDM, has also been identified. More abundant than other PGD2 metabolites, tetranor PGDM is detectable in human and murine urine² and can be quantified using Cayman's tetranor-PGDM EIA Kit. Alternatively, through non-enzymatic means PGD2 is converted to PGJ2, β -12-PGJ2, β -12-PGD2, 15-deoxy- β -12,14-PGJ2, or 15-deoxy- β -12,14-PGD2. Given this instability, PGD2 or its metabolites must act discretely in close proximity to the location of their synthesis. As many general anti-inflammatory drugs target COX, which diminishes production of essentially all PG types, greater selectivity and fewer side effects could be achieved by targeting downstream synthases and specific receptors. This is particularly relevant with PGE2 for example, which has protective effects including inhibiting mast cell activation and promoting bronchodilation (see related story on page 32).

Conclusion, summed with the first posts I made in this topic, Its very stupid to use any of the PGF2a products, while you suffer from hairloss! (and yes these studies Support the PGD2 story!) the pgd2 story gets stronger and stonger.. What I post here , is just a part of te total studdies I/ we(vinman) read..

link:

<http://www.hairlosshelp.com/forums/messageview.cfm?catid=7&threadid=100447&enterthread=y>

Hört sich ncith so gut an.

Subject: Aw: Prostaglandin F2alpha
Posted by [pilos](#) on Mon, 26 Nov 2012 18:17:58 GMT
[View Forum Message](#) <> [Reply to Message](#)

welche ist deine frage genau ...nur so texte reinknallen..hilft nicht

Subject: Aw: Prostaglandin F2alpha

Posted by [tryit](#) on Mon, 26 Nov 2012 19:27:31 GMT

[View Forum Message](#) <> [Reply to Message](#)

also ich denk mal die hauptaussage ist: pgf2 alpha verhindert zwar das andocken von pgd2 an den rezeptor(CRTH2) gleichzeitig aktiviert es aber PKC. PKC wiederum induziert (wie auch pgd2 bei leuten mit AGA) Zelltod haarwachstum wird gehemmt

wenn das wirklich der effekt ist verhindert pgf2 alpha zwar dass pgd2 den zelltod induziert, gleichzeitig aktiviert es aber PKC was wiederum den zelltod aktiviert. dementsprechend ist der nutzen=0

so versteh ich es...

frage nun, gilt der beschriebene effekt generell oder nur wenn man bspw. beim einsatz von pgf2 alpha durch bimatoprost nicht gleichzeitig einen androgenblocker verwendet?

gleichzeitig schreibt der user "GansterBoy" ZitatWell I will not stop you, Try it out, and report back over 6 months.. even if it only stayed local, it still activates the crth2, which we dont want, since the total pgf2a level in aga scalp is already increased + the 3x pgd2 levels.. If you manage to use an crth2 antagonist like OC, it will be an another story.. But still...

for me it *****ed my hairline 1 year ago, and it never grew back, and now I know what pgf2a does, I understand why...

da frag ich mich wenn die aussage stimmt und pgf2a bei AGA-leuten schon erhöht ist, warum dann noch weiter erhöhen?

gleichzeitig trete der zuvor erwähnte effekt wohl nicht auf wenn man den CRTH2 nicht mit pgf2a sondern mit OC000459 blocke. warum sollte das stimmen bzw. warum nicht? das "why" lässt er offen...

ihr seid dran

Subject: Aw: Prostaglandin F2alpha

Posted by [pilos](#) on Mon, 26 Nov 2012 19:51:25 GMT

[View Forum Message](#) <> [Reply to Message](#)

tryit schrieb am Mon, 26 November 2012 21:27 also ich denk mal die hauptaussage ist: pgf2 alpha verhindert zwar das andocken von pgd2 an den rezeptor(CRTH2) gleichzeitig aktiviert es aber PKC. PKC wiederum induziert (wie auch pgd2 bei leuten mit AGA) Zelltod haarwachstum wird gehemmt

wenn das wirklich der effekt ist verhindert pgf2 alpha zwar dass pgd2 den zelltod induziert, gleichzeitig aktiviert es aber PKC was wiederum den zelltod aktiviert. dementsprechend ist der nutzen=0

so versteh ich es...

erstmal muss man schauen in welchen zellen und welchen umständen das geschieht
sätze aus dem kontext gerissen...sind wertlos

ausserdem, es wurde getestet studie und hat haare gebracht. also kann es schon mal null nicht sein

und in einer zelle laufen in jeder sekunde gleichzeitig 2000 reaktionen statt..was wie zusammenhängt weiß eh kein schwein...

Zitat:frage nun, gilt der beschriebene effekt generell oder nur wenn man bspw. beim einsatz von pgf2 alpha durch bimatoprost nicht gleichzeitig einen androgenblocker verwendet?

wer weiß das schon, theorien gibt es viele..

Zitat:gleichzeitig schreibt der user "GansterBoy"
Well I will not stop you, Try it out, and report back over 6 months.. even if it only stayed local, it still activates the crth2, which we dont want, since the total pgf2a level in aga scalp is already increased + the 3x pgd2 levels.. If you manage to use an crth2 antagonist like OC, it will be an another story.. But still...

for me it *****ed my hairline 1 year ago, and it never grew back, and now I know what pgf2a does, I understand why...

da frag ich mich wenn die aussage stimmt und pgf2a bei AGA-leuten schon erhöht ist, warum dann noch weiter erhöhen?

weil es in der studie haare gebracht was...jenseits von theorien

Zitat:gleichzeitig trete der zuvor erwähnte effekt wohl nicht auf wenn man den CRTH2 nicht mit pgf2a sondern mit OC000459 blocke. warum sollte das stimmen bzw. warum nicht? das "why" lässt er offen...

ihr seid dran

weil es einfach am rezeptor nicht mehr andocken kann und somit keine wirkung entfaltet.

soll er erstmal selbst testen...wenn er den schlüssel hat wird man schon rechtzeitig sehen...

Subject: Aw: Prostaglandin F2alpha
Posted by [tryit](#) on Mon, 26 Nov 2012 20:30:59 GMT
[View Forum Message](#) <> [Reply to Message](#)

eig kann es sich ja nur um haarzellen handeln. auch wenn es sehr viele prozesse sind scheint einer davon zu sein das pgf2a pkc aktiviert was wiederum zelltod induziert, liegt ja eine studie zu bei...hab ich mir allerdings noch nicht angesehen

Subject: Aw: Prostaglandin F2alpha
Posted by [ocenmar](#) on Mon, 26 Nov 2012 21:10:30 GMT
[View Forum Message](#) <> [Reply to Message](#)

der sache, steht noch die tatsache entgegen, dass nur die reduzierung von pgd2 bislang kein Haarwuchs bescherte.

pgd2 soll ja auch vermehrt vorhanden sein, trotzdem ist durch minox wiederwuchs verzeichbar.

wenn pkc den zelltod einleitet und pgd2 das auch tut, wissen wir bislang nicht, ob das pkc mehr zellen "sterben" lässt als das NICHT gehemmte pgd2.

Subject: Aw: Prostaglandin F2alpha
Posted by [yoda](#) on Mon, 26 Nov 2012 21:26:15 GMT
[View Forum Message](#) <> [Reply to Message](#)

PGD2 wird nicht reduziert, auch nicht gehemmt.

Subject: Aw: Prostaglandin F2alpha
Posted by [Homers](#) on Mon, 26 Nov 2012 21:32:13 GMT
[View Forum Message](#) <> [Reply to Message](#)

pilos schrieb am Mon, 26 November 2012 20:51+

ausserdem, es wurde getestet studie und hat haare gebracht. also kann es schon mal null nicht sein

eben

<http://www.ncbi.nlm.nih.gov/pubmed?term=bimatoprost%20hair>

wieder mal gelaber...

Subject: Aw: Prostaglandin F2alpha
Posted by [ocenmar](#) on Mon, 26 Nov 2012 21:40:14 GMT
[View Forum Message](#) <> [Reply to Message](#)

bei f2 alpha nicht, stimmt aber bei cet wird es gehemmt und bislang gibts hier noch keinen neuwuchs.

Subject: Aw: Prostaglandin F2alpha
Posted by [yoda](#) on Mon, 26 Nov 2012 22:05:35 GMT
[View Forum Message](#) <> [Reply to Message](#)

tryit schrieb am Mon, 26 November 2012 20:27

gleichzeitig schreibt der user "GansterBoy"

da frag ich mich wenn die aussage stimmt und pgf2a bei AGA-leuten schon erhöht ist, warum dann noch weiter erhöhen?

gleichzeitig trete der zuvor erwähnte effekt wohl nicht auf wenn man den CRTH2 nicht mit pgf2a sondern mit OC000459 blocke. warum sollte das stimmen bzw. warum nicht? das "why" lässt er offen...

Gehört Gangster Boy nicht zu den die das OC000459 verkaufen?

Subject: Aw: Prostaglandin F2alpha
Posted by [tryit](#) on Mon, 26 Nov 2012 22:08:55 GMT
[View Forum Message](#) <> [Reply to Message](#)

hemmen ist meiner meinung nach keine so gute idee, da pgd2 ja schon seinen sinn hat. (hab sogar mein ich auf hairlosstalk gelesen dass durch die abwesenheit von pgd2 chronische entzündungen entstehen können). es geht vielmehr darum zu verhindern das pgd2 an seinen rezeptor andockt, denn erst durch das andocken entfaltet pgd2 seine negative wirkung. soweit ich weiß soll pgf2a genau das tun, also verhindern das pgd2 andockt

Subject: Aw: Prostaglandin F2alpha
Posted by [tryit](#) on Mon, 26 Nov 2012 22:22:21 GMT
[View Forum Message](#) <> [Reply to Message](#)

ZitatGehört Gangster Boy nicht zu den die das OC000459 verkaufen?

soweit ich weiß nicht. zunächst hat er versucht OC über "Kane" (irson typ in china oder so)

zu bekommen. die haben dann allerdings gemerkt dass sie es nicht in der geforderten reinheit von mehr als 98% herstellen können (die haben nur 80% geschafft, aber waren immerhin ehrlich).

jetzt hat er es wohl irgendwo anders her und auch einige andere haben das bereits in ihrem regimen.

ich les nochmal nach, vllt find ich raus wo er es her hat....mpb treatments ist es glaub ich nicht, die haben zwar mittlerweile einen "pgd2 blocker" welcher wirkstoff steht aber nicht drauf
<http://www.mpbtratements.com/#/shop/4563157000/PGD2-Blocker-Solution/2188728>

Subject: Aw: Prostaglandin F2alpha
Posted by [tryit](#) on Mon, 26 Nov 2012 23:22:35 GMT
[View Forum Message](#) <> [Reply to Message](#)

letztendlich hat es wohl doch "Kane" hergestellt. hier ist der shop: <http://www.thekaneshop.com/>
die ersten 50g waren wohl für 320\$/g jetzt ist der normale preis bei 450\$/g...erschwinglich ist was anderes

GansterBoy verweist aber darauf dass OC000459 alleine keinen neuwuchs erzeugt, sondern man bestimmte bedingungen in form von wachstumsfaktoren und bestimmten signalwegen schaffen muss (sind soweit alles dinge die hier noch nicht diskutiert wurden)

er redet außerdem häufig davon dass er mit diesen bedingungen histogen in gewisser weise nachahmt, nachdem er auch ihr patent ausführlich studiert hat

Subject: Aw: Prostaglandin F2alpha
Posted by [Homers](#) on Tue, 27 Nov 2012 03:00:00 GMT
[View Forum Message](#) <> [Reply to Message](#)

wie gesagt, auch meiner meinung ist das aus dem kontext gerissen.

minox könnte man ja schließlich auch negatives oder sogar eine haarwuchshemmende wirkung nachsagen, da es laut einer studie die 5 alpha reduktase erhöht. trotzdem lässt es in jeder anderen studie nur so haare sprießen

zu sagen bimatoprost wurde sogar haarwuchs hemmen widerspricht doch den ganzen bisherigen studien hierzu.

dieser kane und co. sind doch alles andere als 100% vertrauenswürdig.

amsch z.b. hat ja auch etwas in dieser richtung berichtet.

Subject: Aw: Prostaglandin F2alpha
Posted by [tryit](#) on Tue, 27 Nov 2012 13:05:54 GMT
[View Forum Message](#) <> [Reply to Message](#)

@Homers

mag alles stimmen aber ich wollte hier auch keine gegenbewegung starten sondern nur auf mögliche negative/haarwuchshemmende eigenschaften durch bimatoprost topisch hinweisen.

vertrauenswürdig richtet sich doch im endeffekt danach ob sein produkt den geforderten reinheitsgrad erfüllt. und da die alles andere als leichtgläubig auf hlt sind haben die, die ergebnisse zusätzlich zu dem test von kane in einem unabhängigen labor überprüfen lassen-> über reinheitsgrad (98% gefordert und 99,...waren es)

ob es das geld und den aufwand für OC000459 letztendlich wert war/ist steht noch offen

ums mal platt zu sagen: vertrauenswürdigkeit wird in dem fall daran gemessen ob das produkt zu 100% den geforderten werten entspricht. ob dir der typ und seine firma symphatisch sind ist tut nicht allzu viel zur sachen

Subject: Aw: Prostaglandin F2alpha
Posted by [mocs](#) on Tue, 27 Nov 2012 21:03:43 GMT
[View Forum Message](#) <> [Reply to Message](#)

So,um die ganze Diskussion noch etwas anzuheizen ,mache ich jetzt mal wieder ein update
Bei mir sind es jetzt ziemlich genau 6 Monate seit ich ein Prostaglandin F2alpha -analog einsetze.

Obwohl ich seit dieser Zeit ununterbrochen und täglich Dinoprost und dann Cloprostenol anwende ,hat sich nicht viel getan.

Vereinfacht gesagt,habe ich da, wo ich vorher viele lange Haare hatte, jetzt viele kleine ,kurze.
Ein Neuwuchs wo vorher nichts war ist komplett ausgeblieben.

So und jetzt die Gedanken die ich mir darüber gemacht habe.

1. Alle Prostaglandin F2alpha Analoge bzw Prostaglandin F2alpha selbst wirkt einfach nicht. Oder aber
- 2.Nur bimatoprost hat eine Haarwuchsfördernde Wirkung (weil es das einzige Prostaglandin F2alpha Analog auf Esterbasis ist). Oder aber
- 3.Es wirkt sehr langsam ,indem es in den Haarzyklus eingreift und verlängert.Dazu müssen aber zuerst alle "alten Haare " ausfallen,damit neue stärkere nachwachsen können.Dann ist es aber mit Neuwuchs nicht weit her, weil an den Stellen(bei mir Geheimratsecken und Stirn) wo keine alten Haare mehr auszufallen bräuchten , sich auch nichts getan hat.

In jeden Fall ist das Ergebnis ernüchternt.

@ yoda

wie ich dir schon gemailt habe verfrage ich den booster trotz Vitamin a nicht. Aber zumindest an der Stirn bzw Haarlinie kann ich ihn einsetzen da sich hier das jucken in Grenzen hält. Ich mache auch noch mit der ganzen Aktion etwas weiter ,um auch Ergebnisse mit dem booster zu erhalten. Allerdings hat sich meine Euphorie bzgl Prostaglandin F2alpha doch etwas gelegt.

Subject: Aw: Prostaglandin F2alpha
Posted by [yoda](#) on Tue, 27 Nov 2012 21:19:41 GMT
[View Forum Message](#) <> [Reply to Message](#)

Da kann ich noch nicht viel zu sagen, weil meine 6Monate erst Ende März enden, habe gerade nachgeschaut. Die Probleme mit dem Booster verstehe ich nicht, bei mir juckt nichts. Gut das DMSO ist nicht ohne, aber es verschwindet ja auch wieder ziemlich schnell von der Kopfhaut.

Bisher bin ich zuversichtlich, nimmst du kein Progesteron dazu? Neuwuchs kann auch länger als 6 Monate dauern, niemand weiß es genau. Ich werde auf alle Fälle länger wie 6Monate machen.

Subject: Aw: Prostaglandin F2alpha
Posted by [tryit](#) on Tue, 27 Nov 2012 22:18:52 GMT
[View Forum Message](#) <> [Reply to Message](#)

ist die booster mischung die, die auch im wiki steht oder muss man da noch was extra beachten?

Subject: Aw: Prostaglandin F2alpha
Posted by [ocenmar](#) on Wed, 28 Nov 2012 16:03:15 GMT
[View Forum Message](#) <> [Reply to Message](#)

ist die ausm wiki.

Subject: Aw: Prostaglandin F2alpha
Posted by [SyntheseLabRat](#) on Sat, 01 Dec 2012 00:57:28 GMT
[View Forum Message](#) <> [Reply to Message](#)

Keine Ahnung ob diese neue Studie hier schon verlinkt wurde, habe diesen doch recht großen Thread nicht ganz gelesen.

"The prostamide-related glaucoma therapy, bimatoprost, offers a novel approach for treating scalp alopecias."

<http://www.ncbi.nlm.nih.gov/pubmed/23104985>

Ich kenne die Studie an Menschen zu Lantanoprost.
Dieser Artikel enthält immerhin einen in vivo Versuch an Tieren. Die dort verwendeten Vehikel und Konzentrationen wären sicher interessant zu erfahren.

Subject: Aw: Prostaglandin F2alpha
Posted by [yoda](#) on Sat, 01 Dec 2012 03:02:53 GMT
[View Forum Message](#) <> [Reply to Message](#)

SyntheseLabRat schrieb am Sat, 01 December 2012 01:57Keine Ahnung ob diese neue Studie hier schon verlinkt wurde, habe diesen doch recht großen Thread nicht ganz gelesen.

Nein sie wurde hier noch nicht gepostet, sie bestätigt aber nochmal die Theorie. Leider hat sie über die Wirkung wenig Aussagekraft.

Subject: Aw: Prostaglandin F2alpha
Posted by [SyntheseLabRat](#) on Sun, 02 Dec 2012 03:38:59 GMT
[View Forum Message](#) <> [Reply to Message](#)

Ich meinte, ihr könntet euch vielleicht an den Konzentrationen und Vehikeln in dem Artikel orientieren,
falls euch euer Booster-Vehikel nicht mehr gefällt.
Ich kenne den vollen Artikel aber nicht, keine Ahnung ob er wirklich hilfreich ist.

Subject: Aw: Prostaglandin F2alpha
Posted by [pilos](#) on Sun, 02 Dec 2012 08:39:03 GMT
[View Forum Message](#) <> [Reply to Message](#)

mocs schrieb am Tue, 27 November 2012 23:03

So und jetzt die Gedanken die ich mir darüber gemacht habe.

1. Alle Prostaglandin F2alpha Analoge bzw Prostaglandin F2alpha selbst wirkt einfach nicht. Oder aber
- 2.Nur bimatoprost hat eine Haarwuchsfördernde Wirkung (weil es das einzige Prostaglandin F2alpha Analog auf Esterbasis ist). Oder aber
- 3.Es wirkt sehr langsam ,indem es in den Haarzyklus eingreift und verlängert.Dazu müssen aber zuerst alle "alten Haare " ausfallen,damit neue stärkere nachwachsen können.Dann ist es aber mit Neuwuchs nicht weit her, weil an den Stellen(bei mir Geheimratsecken und Stirn) wo keine alten Haare mehr auszufallen bräuchten , sich auch nichts getan hat.

an alle drei ist was dran

1. analog heißt ähnlich..aber nicht gleich..die unterscheiden sich vom bimatoprost
2. bei den anderen wurden keine Haar versuche durchgeführt...und selbst latanoprost, der bruder von bimatoprost, war was HA angeht deutlich schlechter.
- 3.was in jahre ausfällt kann nicht in monate nachwachsen...aus vellus haar wird auch nicht sofort terminales haar, ein haar kann nicht erst vellus und dann immer dicker werden..es ist solange vellus bis es wieder ausfällt

Subject: Aw: Prostaglandin F2alpha
Posted by [Nemesis](#) on Mon, 03 Dec 2012 16:07:19 GMT
[View Forum Message](#) <> [Reply to Message](#)

Benutze Progesteron topisch jetzt eine Woche und kann sagen, dass ich keine Nebenwirkungen habe, wie gereizte Kopfhaut, Jucken oder Sonstiges.

Subject: Aw: Prostaglandin F2alpha
Posted by [jan1982](#) on Wed, 05 Dec 2012 22:29:41 GMT
[View Forum Message](#) <> [Reply to Message](#)

Ich würde auch gerne progesteron anwenden, habe aber keine Adresse wo man es her beziehen sich könnte... Kann mir jemand sagen helfen?

Subject: Aw: Prostaglandin F2alpha
Posted by [ocenmar](#) on Wed, 12 Dec 2012 20:36:42 GMT
[View Forum Message](#) <> [Reply to Message](#)

yoda, sehn wir gegen weihnachten ein neues update von dir, bin sehr gespannt.

Subject: Aw: Prostaglandin F2alpha
Posted by [yoda](#) on Wed, 12 Dec 2012 20:59:10 GMT
[View Forum Message](#) <> [Reply to Message](#)

ocenmar schrieb am Wed, 12 December 2012 21:36yoda, sehn wir gegen weihnachten ein neues update von dir, bin sehr gespannt.

Yoda verschwindet Samstag ins Ausland, ein Update gibt es frühestens Ende Januar. Wer meine Posts verfolgt ist eigentlich auf den Laufenden, aber erst Ende Februar sind 6 Monate um, dann werde ich auch einen Bericht schreiben. Was NW's angeht, bisher keine, außer positive Sachen. Das Progesteron empfiehl sich abends, weil ich habe schon lange nicht mehr so tief geschlafen.

Ich weiß es geht euch speziell um Neuwuchs, aber ich kann da gerade nicht viel zu sagen. Ich bin kahl rasiert...

Subject: Aw: Prostaglandin F2alpha
Posted by [ocenmar](#) on Wed, 12 Dec 2012 21:19:56 GMT
[View Forum Message](#) <> [Reply to Message](#)

alles klar, falls es sich bei dem Auslandsaufenthalt um Urlaub handelt, wünsch ich dir, dass er schön wird.

Subject: Aw: Prostaglandin F2alpha
Posted by [yoda](#) on Wed, 12 Dec 2012 21:25:27 GMT
[View Forum Message](#) <> [Reply to Message](#)

ocenmar schrieb am Wed, 12 December 2012 22:19alles klar, falls es sich bei dem Auslandsaufenthalt um Urlaub handelt, wünsch ich dir, dass er schön wird.

eh... ja... s. Bild

File Attachments

1) [SDC14297.JPG](#), downloaded 688 times



Subject: Aw: Prostaglandin F2alpha
Posted by [Nemesis](#) on Wed, 12 Dec 2012 23:05:29 GMT

[View Forum Message](#) <> [Reply to Message](#)

Man ich wollte nen Bild von deinen Haaren und dann sowas. Aber seeehr schön, genieß die Urlaub und nicht vergessen, den Kram auf die Rübe zu schmieren.

Subject: Aw: Prostaglandin F2alpha
Posted by [chribe](#) on Thu, 13 Dec 2012 10:43:36 GMT
[View Forum Message](#) <> [Reply to Message](#)

Schade hab mich schon gefreut am Heiligabend ein Bild von yoda mit hochgegelte Haaren zu sehen und er würde uns erzählen das er ein Kamm zu Weihnachten bekommen hat.
Schönen Urlaub

Subject: Aw: Prostaglandin F2alpha
Posted by [Blackster](#) on Thu, 13 Dec 2012 15:13:37 GMT
[View Forum Message](#) <> [Reply to Message](#)

[quote title=yoda schrieb am Wed, 12 December 2012 21:59]ocenmar schrieb am Wed, 12 December 2012 21:36Das Progesteron empfiehlt sich abends, weil ich habe schon lange nicht mehr so tief geschlafen.

So gehts mir mit CET auch.

Subject: Aw: Prostaglandin F2alpha
Posted by [lala](#) on Thu, 13 Dec 2012 20:41:37 GMT
[View Forum Message](#) <> [Reply to Message](#)

[quote title=Blackster schrieb am Thu, 13 December 2012 16:13]yoda schrieb am Wed, 12 December 2012 21:59ocenmar schrieb am Wed, 12 December 2012 21:36Das Progesteron empfiehlt sich abends, weil ich habe schon lange nicht mehr so tief geschlafen.

So gehts mir mit CET auch.

200 mg prog. oral....das hat mich tagsüber mal auf die bretter gelegt.
also echt abends.

die dosierung nehm ich aber nicht mehr

Subject: Aw: Prostaglandin F2alpha
Posted by [chribe](#) on Wed, 19 Dec 2012 22:29:01 GMT
[View Forum Message](#) <> [Reply to Message](#)

Gibt es hier ein paar Resultate von anderen ausser yoda? Bzw. wer probiert was aus?

Subject: Aw: Prostaglandin F2alpha
Posted by [Nemesis](#) on Wed, 19 Dec 2012 23:23:53 GMT
[View Forum Message](#) <> [Reply to Message](#)

Nehme 3 Wochen die Progy-Lösung von Yoda und Pilos. Logischerweise noch keine Wirkung, aber auch keine Nebenwirkungen.

Subject: Aw: Prostaglandin F2alpha
Posted by [Ninguno](#) on Thu, 20 Dec 2012 22:14:10 GMT
[View Forum Message](#) <> [Reply to Message](#)

Dito! Auch mit Progesteron dabei.

Abwarten und Feiertage genießen!

PS: Wie macht ihr die Fotos? Bin noch überfragt aus welchem Winkel, trocken, nass etc.?

Subject: Aw: Prostaglandin F2alpha
Posted by [Luen](#) on Sat, 22 Dec 2012 10:51:08 GMT
[View Forum Message](#) <> [Reply to Message](#)

weiß irgend jemand, wie man an die Studienergebnisse kommt ?

<http://www.clinicaltrials.gov/ct2/show/NCT01325337?term=scalp+bimatoprost&rank=1>

Subject: Aw: Prostaglandin F2alpha
Posted by [yoda](#) on Fri, 04 Jan 2013 13:52:30 GMT
[View Forum Message](#) <> [Reply to Message](#)

Hier mal ein kleiner Zwischenbericht ohne Foto von mir. Es wird langsam aber wirklich sehr langsam mehr, so die Aussage meines schärfsten Kritikers. Progesteron hat sich im Rennen bisher gut behauptet und kann tatsaechlich als Fin Alternative gesehen werden. Das eine Inhibition von DHT stattfindet merke ich nicht nur an den Haaren. Ich hatte vereinzelt immer mit Pickel auf den Ruecken zu kaempfen, das gehoert jetzt der Vergangenheit an. Ansonsten keine Nebenwirkungen ausser die im Thread besagten, bei Einhaltung der Dosis, diese sollte auch nicht ueberschritten werden.

Der Grund ist einfach, Progesteron greift im Glykosestoffwechsel ein und foerdert die Glykosespeicherung ueber Fetteinlagerung. Darum sollten auch Diabetiker vorsichtig sein. Bei einer zu hohen Dosis(wie hier teilweise gelesen 200mg usw.), kommt es zu uebermaessigen Bauchfett und Traenensaেকে. Das braucht nun wirklich keiner oder? Auch sollte aus o.g. Grund mit Alkohol vorsichtig umgegangen werden, weil dieser die Lipolyse ausschaltet und somit den Effekt foerdert.

Ausnahmen sind natuerlich Frauen(mit intakten inneren Geschlechtsorganen), die koennen und haben natuerlich weitaus hoeheren Dosen.

Lumigan hat bisher nicht ueberzeugt, also der Wow Effekt ist ausgeblieben. Die Ursache kann aber eine Andere sein, darum probiere ich es damit weiter.

Mir ist vor kurzen aufgefallen, dass ich die Lotion verkehrt auftrage. Bisher hatte ich sie gleichmaessig auf der Kopfhaut verrieben, was voellig falsch ist. Um eine optimale Absorbtion durch die Haut zu erreichen, sollte die Lotion wie folgt aufgetragen werden.

1ml Lotion auf den betroffenen Stellen so verteilen das nichts runterlaeuft, moeglichst wenig verreiben! Nach 10-15 min ist sie eingezogen.

Ich denke auf Grund des Fehlers hat Lumigan noch eine Chance verdient.

Aussichten: Um den PGE gerecht zu werden kommt Minox dazu. Minox soll mit der Progimischung gemischt werden. Dazu ist wieder Pilos und seine Hexenkueche gefragt...

Subject: Aw: Prostaglandin F2alpha
Posted by [Homers](#) on Fri, 04 Jan 2013 14:06:43 GMT
[View Forum Message](#) <> [Reply to Message](#)

ich denke die dosis bei bimatoprost ist zu gering. 2 tropfen in 1 ml ist wohl zu wenig. die studien auf dem kopf haben mit 0,3% stattgefunden.

Subject: Aw: Prostaglandin F2alpha
Posted by [yoda](#) on Fri, 04 Jan 2013 14:09:14 GMT
[View Forum Message](#) <> [Reply to Message](#)

Homers schrieb am Fri, 04 January 2013 15:06ich denke die dosis bei bimatoprost ist zu gering. 2 tropfen in 1 ml ist wohl zu wenig. die studien auf dem kopf haben mit 0,3% stattgefunden.

Die Studien haben aber keinen Carrier(DMSO) eingesetzt.

Subject: Aw: Prostaglandin F2alpha
Posted by [Minox86](#) on Fri, 04 Jan 2013 14:10:45 GMT
[View Forum Message](#) <> [Reply to Message](#)

yoda schrieb am Fri, 04 January 2013 14:52 Progesteron hat sich im Rennen bisher gut behauptet und kann tatsaechlich als Fin Alternative gesehen werden. Das eine Inhibition von DHT stattfindet merke ich nicht nur an den Haaren. Ich hatte vereinzelt immer mit Pickel auf den Ruecken zu kaempfen, das gehoert jetzt der Vergangenheit an. Ansonsten keine Nebenwirkungen ausser die im Thread besagten, bei Einhaltung der Dosis, diese sollte auch nicht ueberschritten werden.

Kann ich so unterschreiben! Benutze jedoch leider immer noch die Progesteron Creme von Biovea, welche mit Sicherheit nicht so effektiv ist wie deine Lotion! Größter Nachteil, ich kann die Creme nur auf wirklich kahle Stellen (Ghe) anwenden. Auf dem gesamten Oberkopf nicht möglich, da alles in den Haaren hängen bleiben würde.

Ich verwende die Creme in den Ghe's und auf der gesamten Stirn. Keinerlei Pickel mehr im ganzen Gesicht. Hautbild ist noch nie besser gewesen!

Subject: Aw: Prostaglandin F2alpha
Posted by [RisingMoon](#) on Fri, 04 Jan 2013 14:16:02 GMT
[View Forum Message](#) <> [Reply to Message](#)

also könnt ihr progesteron als fin alternative empfehlen?

Subject: Aw: Prostaglandin F2alpha
Posted by [krx](#) on Fri, 04 Jan 2013 14:39:55 GMT
[View Forum Message](#) <> [Reply to Message](#)

Progesteron topisch ?

Euer Vergleich bezieht sich auf Fin oral oder auf Fin topisch.

Habt ihr Nebenwirkungen zwecks Errektion oder ähnlichem ?

Subject: Aw: Prostaglandin F2alpha
Posted by [yoda](#) on Fri, 04 Jan 2013 14:50:38 GMT
[View Forum Message](#) <> [Reply to Message](#)

krx schrieb am Fri, 04 January 2013 15:39 Progesteron topisch ?

Ja

krx schrieb am Fri, 04 January 2013 15:39

Euer Vergleich bezieht sich auf Fin oral oder auf Fin topisch.

Beides

krx schrieb am Fri, 04 January 2013 15:39

Habt ihr Nebenwirkungen zwecks Errektion oder ähnlichem ?

Nein

Subject: Aw: Prostaglandin F2alpha

Posted by [Ninguno](#) on Fri, 04 Jan 2013 15:55:12 GMT

[View Forum Message](#) <> [Reply to Message](#)

Zitat:Das eine Inhibition von DHT stattfindet merke ich nicht nur an den Haaren. Ich hatte vereinzelt immer mit Pickel auf den Ruecken zu kaempfen, das gehoert jetzt der Vergangenheit an. Ansonsten keine Nebenwirkungen ausser die im Thread besagten, bei Einhaltung der Dosis, diese sollte auch nicht ueberschritten werden.

Nach wie vielen Monaten hast du dies frühestens bemerkt?

Mein Gesicht ist nach knapp 1 monatiger Anwendung zu 99 % Pickelfrei. (Vorher VII. 75 %). Aber bei meinem Rücken kann ich noch keine großartige Verbesserung sehen.

Subject: Aw: Prostaglandin F2alpha

Posted by [RisingMoon](#) on Fri, 04 Jan 2013 16:02:03 GMT

[View Forum Message](#) <> [Reply to Message](#)

@ yoda

was hast du für eine progesteron Mischung und wo beziehst du dein progesteron?

könnte man es mit pantosin mixen?

Subject: Aw: Prostaglandin F2alpha

Posted by [yoda](#) on Fri, 04 Jan 2013 16:07:10 GMT

[View Forum Message](#) <> [Reply to Message](#)

Ninguno schrieb am Fri, 04 January 2013 16:55

Nach wie vielen Monaten hast du dies frühestens bemerkt?

Meinen schärfsten Kritiker ist es aufgefallen, nebst der neuen Haare, nach 6 Monaten.

Subject: Aw: Prostaglandin F2alpha

Posted by [#Tobii](#) on Fri, 04 Jan 2013 18:00:37 GMT

[View Forum Message](#) <> [Reply to Message](#)

@yoda

Darf man fragen warum du kein Foto gepostet hast?

Subject: Aw: Prostaglandin F2alpha

Posted by [yoda](#) on Fri, 04 Jan 2013 18:12:18 GMT

[View Forum Message](#) <> [Reply to Message](#)

Tobii87 schrieb am Fri, 04 January 2013 19:00@yoda

Darf man fragen warum du kein Foto gepostet hast?

Weil ich im urlaub bin....

Subject: Aw: Prostaglandin F2alpha

Posted by [#Tobii](#) on Fri, 04 Jan 2013 18:14:14 GMT

[View Forum Message](#) <> [Reply to Message](#)

Achso, na dann viel Spaß noch.

Subject: Aw: Prostaglandin F2alpha

Posted by [Nemesis](#) on Fri, 04 Jan 2013 23:35:14 GMT

[View Forum Message](#) <> [Reply to Message](#)

Nehme die Progy-Mischung auch schon an die 1,5 Monate. Von pickelfreiem Gesicht kann ich garnicht sprechen, habe recht viele Pickel...

Wie trage ich denn richtig auf? Also ich gebe die Lösung in eine Spritze und trage sie mit kreisenden Bewegungen auf der Kopfhaut auf, so dass ein Film der Flüssigkeit auf der Kopfhaut entsteht.

Ich hoffe, dass penetriert richtig und Progy bleibt so lange stabil in der Lösung.

Subject: Aw: Prostaglandin F2alpha

Posted by [Nemesis](#) on Fri, 04 Jan 2013 23:59:02 GMT

[View Forum Message](#) <> [Reply to Message](#)

Hallo,

ich habe die Progy-Mischung vor über einer halben Stunde aufgetragen und die Kopfhaut ist noch ganz feucht. ist das normal?

Subject: Aw: Prostaglandin F2alpha
Posted by [pilos](#) on Sat, 05 Jan 2013 00:05:53 GMT
[View Forum Message](#) <> [Reply to Message](#)

Nemesis schrieb am Sat, 05 January 2013 01:35Nehme die Progy-Mischung auch schon an die 1,5 Monate. Von pickelfreiem Gesicht kann ich garnicht sprechen, habe recht viele Pickel...

das ist ja auch nicht gegen pickel gedacht

Zitat:Wie trage ich denn richtig auf? Also ich gebe die Lösung in eine Spritze und trage sie mit kreisenden Bewegungen auf der Kopfhaut auf, so dass ein Film der Flüssigkeit auf der Kopfhaut entsteht.

richtig

Zitat:Ich hoffe, dass penetriert richtig und Progy bleibt so lange stabil in der Lösung.

auch richtig

Subject: Aw: Prostaglandin F2alpha
Posted by [pilos](#) on Sat, 05 Jan 2013 00:06:56 GMT
[View Forum Message](#) <> [Reply to Message](#)

Nemesis schrieb am Sat, 05 January 2013 01:59Hallo,

ich habe die Progy-Mischung vor über einer halben Stunde aufgetragen und die Kopfhaut ist noch ganz feucht. ist das normal?

und wie war es bisher?

du schreibst aberZitat:mit kreisenden Bewegungen

auf einer beharten fläche, geht das schlecht..da landet mehr ins haar, was ins haar landet kann nicht trocknen..

es soll bahnenweise aufgetragen werden

Mittels einer Pipette, oder einer 1 mL Spritze direkt auf der Kopfhaut ansetzen und bahnenweise bis zu 2 mL, 1 mal täglich bevorzugt abends auftragen.

Subject: Aw: Prostaglandin F2alpha
Posted by [CDee](#) on Sat, 05 Jan 2013 08:17:41 GMT
[View Forum Message](#) <> [Reply to Message](#)

ich frag mich auch immer, wie das auftragen geschehen soll, wenn man noch recht viele haare hat wie viel da überhaupt ankommt ...

Subject: Aw: Prostaglandin F2alpha
Posted by [Nemesis](#) on Sat, 05 Jan 2013 09:03:54 GMT
[View Forum Message](#) <> [Reply to Message](#)

Also die Kopfhaut ist nicht nass, aber wenn ich zur Seite kemme nach na halben Stunde und mein Finger auf die Kopfhaut mache, ist die Fingerspitze dann noch "ölig"!?

Subject: Aw: Prostaglandin F2alpha
Posted by [pilos](#) on Sat, 05 Jan 2013 10:11:35 GMT
[View Forum Message](#) <> [Reply to Message](#)

Nemesis schrieb am Sat, 05 January 2013 11:03Also die Kopfhaut ist nicht nass, aber wenn ich zur Seite kemme nach na halben Stunde und mein Finger auf die Kopfhaut mache, ist die Fingerspitze dann noch "ölig"!?

klar in den kapseln ist ja auch öl drin

aber es soll ja auch nicht zu schnell tockenen, was trocken ist, kann nicht mehr wirken

Subject: Aw: Prostaglandin F2alpha

Posted by [kakaojoe](#) on Mon, 07 Jan 2013 12:37:26 GMT

[View Forum Message](#) <> [Reply to Message](#)

Hier gibts Prostagladine f2 Alpha(glaube reines) sehr günstig zu kaufen .
Und E2.

Wenn das wirklich ist was ich denke, dann kaufe ich da sofort ein lol.

<http://www.remedia.at/homoeopathie/Prostaglandin-E2/a5137.html>

<http://www.remedia.at/homoeopathie/Prostaglandin-F2-Alpha/a5263.html>

Das sind aber kleinere Dosen. Je höher das C ist, deso niedriger ist die DOSIS. Der Ausgangsstoff wird 1in einem 1 : 100 Verdünnt. Dadurch entsteht die sog. Potenz C 1. Diese Potenz C1 wird nun nochmals 1:100 Verdünnt..

Mmh ja.. haha, Die Dosis wäre viiiiiel zu niedrig. 0,00000.....1.

Scheiss Homöopathie. VII. kommt man bei denen an den Ausgangsstoff ran?

Subject: Aw: Prostaglandin F2alpha

Posted by [ocenmar](#) on Tue, 08 Jan 2013 13:11:59 GMT

[View Forum Message](#) <> [Reply to Message](#)

kann jmd von euch die, Lumigan und Progesteron anwenden, von einem HA stopp berichten oder weniger ausfallenden Haaren?

ich bislang nicht, die Sache mit der reinen Haut und weniger Pickel, hab ich sehr schnell gemerkt.

Subject: Aw: Prostaglandin F2alpha

Posted by [Nemesis](#) on Tue, 08 Jan 2013 21:25:55 GMT

[View Forum Message](#) <> [Reply to Message](#)

Ich wills nicht beschreiben, bin aber der Überzeugung, dass der HA ziemlich nachgelassen hat. Das wäre anch nichtmal 2 Monaten ein sehr gutes Ergebnis.

Subject: Aw: Prostaglandin F2alpha

Posted by [yoda](#) on Wed, 09 Jan 2013 12:20:01 GMT

[View Forum Message](#) <> [Reply to Message](#)

ocenmar schrieb am Tue, 08 January 2013 14:11

ich bislang nicht, die Sache mit der reinen Haut und weniger Pickel, hab ich sehr schnell

gemerkt.

Wie lange nimmst du denn schon die Mischung? Leider habe ich keine Glaskugel... Es dauert eine Weile(mindestens 3 Monate) bis da eine Wirkung zu merken ist. Kannst ja mal deinen SHGB bestimmen lassen, ist er hoeher, hat Progesteron seine Wirkung als Gestagen voll entfaltet.

Subject: Aw: Prostaglandin F2alpha

Posted by [Haar_Challenge_2021](#) on Wed, 09 Jan 2013 16:13:50 GMT

[View Forum Message](#) <> [Reply to Message](#)

Ich denke die beste Ergebnisse erzielt man mit PGF2a (Dinoprost) Minox (Hoch dosiert am besten 3x täglich PGE2) und den Vitamin B6, 12 sowie Folsäure.

Die Kombi aus B6, 12 und Fölsäure hilft Homocystein abzubauen welches wenn erhöht Toxisch wirkt und zu Arterienverkalkung führt. Daher verengen die kleine kapillaren welche die Haarwurzel mit Nährstoffen versorgt
B12 hat einen wichtigen Einfluss da es die WTN Signale aktiviert.

Minox als PGE2 erhöher ist ein natürlicher gegenspieler zum PGD2.
PGD2 hemmt / blockt die WTN Signale (besonders WTN3 und WTN7a) die die Stammzellen zur Teilung anregt.
PGF2a leitet mit den WTN Signalen die Hauptwachstumsphase ein.

Alternativ zu Topischen Mitteln sollte das auch über entsprechende NEM`s möglich sein.
PGE2 durch den Fettstoffwechsel. Ebenso wie PGD2 senken. DKK1 senken (ist auch ein WTN Signal Hemmer)
B12 um WTN Signale zu aktivieren B6 und Folsäure um Homocystein zu senken und die Kapilare wieder zu aktivieren / regenerieren.

HA ist nicht bedingt durch einen Einzelfaktor daher muss auch Synergetisch dagegen angegangen werden! Nur PGF2a kann man vergessen

Subject: Aw: Prostaglandin F2alpha

Posted by [Nemesis](#) on Wed, 09 Jan 2013 23:04:42 GMT

[View Forum Message](#) <> [Reply to Message](#)

Also, jetzt nach fast 2 Monaten Progy kann ich verkünden, dass Progy anfängt zu wirken. Haarfall wird weniger, das merke ich beim haare waschen. Beim Abtrocknen der Haare landen sonst immer 30 Haare im Handtuch, die letzten 6 Haawäschen (also 3 Tage) nicht mehr als 3, das hatte ich noch nie. Zudem sehe ich das erste mal zwischen meinen normalen haaren kleine kurze Haare, das hatte ich früher nie, vllt. neue Haare? Dichte hat auch meiner Meinung nach etwas zugenommen, denn ohne Toppik hat man bei meiner Frisur (auch mit langen haaren,

sehr bei Kurzen Haaren) schon die Kopfhaut durchschimmer sehen. Jetzt habe ich mittellange Haare und die Kopfhaut guckt garnicht mehr durch.

Ich werde es weiter beobachten, will auch nicht zu früh Euphorie versprühen. Nach 3 Monaten, also jetzt noch 1 Monat und eine Woche kommen die ersten Fotos.

Subject: Aw: Prostaglandin F2alpha
Posted by [PeterNorth](#) on Thu, 10 Jan 2013 00:31:30 GMT
[View Forum Message](#) <> [Reply to Message](#)

Nemesis schrieb am Thu, 10 January 2013 00:04Also, jetzt nach fast 2 Monaten Progy kann ich verkünden, dass Progy anfängt zu wirken. Haarfausfall wird weniger, das merke ich beim haare waschen. Beim Abtrocknen der Haare landen sonst immer 30 Haare im Handtuch, die letzten 6 Haawäschen (also 3 Tage) nicht mehr als 3, das hatte ich noch nie. Zudem sehe ich das erste mal zwischen meinen normalen haaren kleine kurze Haare, das hatte ich früher nie, vllt. neue Haare? Dichte hat auch meiner Meinung nach etwas zugenommen, denn ohne Toppik hat man bei meiner Frisur (auch mit langen haaren, sehr bei Kurzen Haaren) schon die Kopfhaut durchschimmer sehen. Jetzt habe ich mittellange Haare und die Kopfhaut guckt garnicht mehr durch.

Ich werde es weiter beobachten, will auch nicht zu früh Euphorie versprühen. Nach 3 Monaten, also jetzt noch 1 Monat und eine Woche kommen die ersten Fotos.

Danke für diese ermutigenden Worte, auch wenn du sie mit vorsicht genieusst aber wünsche dir weiterhin viel Erfolg und dass du damit deine Haare retten kannst .
Welches Progy verwendest du ? wo bestellst du das ?
Lumigan nimmst du ja nicht weil bei dir steht dass "bald ergänzt wird" ?!

lg

Subject: Aw: Prostaglandin F2alpha
Posted by [Nemesis](#) on Thu, 10 Jan 2013 17:05:26 GMT
[View Forum Message](#) <> [Reply to Message](#)

Ich verwende Utrogestan. Lumigan nutze ich noch nicht, nein.

Danke für die Wünsche.

Subject: Aw: Prostaglandin F2alpha
Posted by [RisingMoon](#) on Thu, 10 Jan 2013 17:37:06 GMT
[View Forum Message](#) <> [Reply to Message](#)

@ Nemesis

wo beziehst du es her?

eignet sich die anwendung für etwas längere haare (3-5cm)?

wie oft am tag wendest du es an ?

Subject: Aw: Prostaglandin F2alpha
Posted by [PeterNorth](#) on Thu, 10 Jan 2013 18:25:39 GMT
[View Forum Message](#) <> [Reply to Message](#)

Nemesis schrieb am Thu, 10 January 2013 18:05Ich verwende Utrogestan. Lumigan nutze ich noch nicht, nein.

Danke für die Wünsche.

schwängere frauen bekommen doch utrogestan bei progesteronmangel . blöde frage: nimmst du das topisch oder sind das Tabletten
klingt irgendwie verschreibungspflichtig

Subject: Aw: Prostaglandin F2alpha
Posted by [Nemesis](#) on Thu, 10 Jan 2013 19:03:45 GMT
[View Forum Message](#) <> [Reply to Message](#)

Ja, es sind verschreibungspflichtige Tabletten, woraus eine Lösung gemacht wurde, den Thread lesen. Progesteron verdrängt das DHT soweit ich das weiß.

Subject: Aw: Prostaglandin F2alpha

Posted by [PeterNorth](#) on Thu, 10 Jan 2013 20:09:14 GMT

[View Forum Message](#) <> [Reply to Message](#)

Nemesis schrieb am Thu, 10 January 2013 20:03Ja, es sind verschreibungspflichtige Tabletten, woraus eine Lösung gemacht wurde, den Thread lesen. Progesteron verdrängt das DHT soweit ich das weiß.

woher wenn ich fragen darf, beziehst du es wenn es verschreibungspflichtig ist ? und wieviel bezahlst du dafür ?

warum nimmst du nicht von BIOVEA die Progesteronsalbe ? taugt die was ? weil die is ja nicht rezeptpflichtig und wäre leichter zu besorgen

Subject: Aw: Prostaglandin F2alpha

Posted by [Philip](#) on Thu, 10 Jan 2013 21:07:20 GMT

[View Forum Message](#) <> [Reply to Message](#)

ja würde mich auch interessieren

Subject: Aw: Prostaglandin F2alpha

Posted by [Nemesis](#) on Thu, 10 Jan 2013 21:51:43 GMT

[View Forum Message](#) <> [Reply to Message](#)

PeterNorth schrieb am Thu, 10 January 2013 21:09Nemesis schrieb am Thu, 10 January 2013 20:03Ja, es sind verschreibungspflichtige Tabletten, woraus eine Lösung gemacht wurde, den Thread lesen. Progesteron verdrängt das DHT soweit ich das weiß.

woher wenn ich fragen darf, beziehst du es wenn es verschreibungspflichtig ist ? und wieviel bezahlst du dafür ?

warum nimmst du nicht von BIOVEA die Progesteronsalbe ? taugt die was ? weil die is ja nicht rezeptpflichtig und wäre leichter zu besorgen

Lies doch den Thread, wenn dich das Thema interessiert. Hier stehen die ganzen interessanten Sachen, warum man die Creme nimmt und Erfahrungen von Yoda, der das schon am längsten nimmt und der schon gute Erfolge vorweisen kann.

Subject: Aw: Prostaglandin F2alpha

Posted by [PeterNorth](#) on Thu, 10 Jan 2013 22:37:55 GMT

[View Forum Message](#) <> [Reply to Message](#)

reneschau schrieb am Wed, 09 January 2013 17:13Ich denke die beste Ergebnisse erzielt man mit PGF2a (Dinoprost) Minox (Hoch dosiert am besten 3x täglich PGE2) und den Vitamin B6, 12 sowie Folsäure.

Minox als PGE2 erhöhler ist ein natürlicher gegenspieler zum PGD2.

also laut wiki gehört PGE2 genauso wie das schädliche PGD2 zur Serie 2 der Prostaglandine und wirkt somit entzündungsfördernd.

Die Gegenspieler sind Prostaglandine der Serie 1 und 3.

Ich kapiert nicht, warum immer vom Erhöhen des PGE2 Levels geschrieben wird. Oder habe ich da was falsch verstanden ?

@nemesis: den Thread hab ich schon mehrmals durch. Ich glaube aber auch dann nicht meine Antwort zu finden, weil es immer bei so spezifischen Fragen heisst:
lies doch bitte den Thread durch. Wie in so einer Dauerschleife und am Schluss sitz ich mit glatze hier, weil ich mich im Kreis gelesen habe

Subject: Aw: Prostaglandin F2alpha
Posted by [Haar2O](#) on Thu, 10 Jan 2013 22:42:45 GMT
[View Forum Message](#) <> [Reply to Message](#)

Das einzige Probleme mit der Creme ist wohl dass sie halt ne Creme ist und man damit nicht gut einen behaarten Schädel behandeln kann. Ansonsten sollte das auch genügen wenn man Progesteron mal testen will....auf Seite 3 oder 4 hat Pilos erklärt wie man die Creme verflüssigen kann um großflächig zu behandeln.

Subject: Aw: Prostaglandin F2alpha
Posted by [Haar_Challenge_2021](#) on Fri, 11 Jan 2013 07:06:12 GMT
[View Forum Message](#) <> [Reply to Message](#)

Einige Amis schmieren sich vaginal Creme auf die Platte welche PGE2 und PGF2a enthält das waer doch auch was fuer euch? Leider rezeptpflichtig.

PGE2 ist dazu gut PGD2 zu neutralisieren. Sofern eine PGD2 Blockade besteht. PGD2 wird von den Mastzellen ausgestossen da eine Hyperaktivitaet herrscht. IgE und die T Zellen haben einen grossen Einfluss auf das ganze (Relation von T3/T4 Zellen glaub) Je mehr aktive T Zellen desto besser

Subject: Aw: Prostaglandin F2alpha
Posted by [Haar_Challenge_2021](#) on Fri, 11 Jan 2013 14:37:10 GMT
[View Forum Message](#) <> [Reply to Message](#)

Progesteron ist wahrscheinlich eher schlecht als nützlich!
<http://jcem.endojournals.org/cgi/content/full/91/4/1453>

Subject: Aw: Prostaglandin F2alpha
Posted by [yoda](#) on Fri, 11 Jan 2013 15:45:04 GMT
[View Forum Message](#) <> [Reply to Message](#)

reneschaub schrieb am Fri, 11 January 2013 15:37 Progesteron ist wahrscheinlich eher schlecht als nützlich!
<http://jcem.endojournals.org/cgi/content/full/91/4/1453>

Wuerde ich nicht behaupten, du musst es als ganzes sehen. Welche Aussagekraft in vitro Studien haben wurde hier ja schon diskutiert, auch ist die menge entscheidend und natuerlich die Zielsetzung.

Subject: Aw: Prostaglandin F2alpha
Posted by [haartod](#) on Fri, 11 Jan 2013 16:45:03 GMT
[View Forum Message](#) <> [Reply to Message](#)

ich hatte creme wie erwähnt auch ziemlich lange benutzt
dachte erst es hilft bis es doch wieder nur bergab ging. aber vlt zu hohe dosis, wobei ich mich auch jetzt auch nicht mal mehr an ganz wenig rantraue

Subject: Aw: Prostaglandin F2alpha
Posted by [#Tobii](#) on Fri, 11 Jan 2013 17:52:04 GMT
[View Forum Message](#) <> [Reply to Message](#)

@Yoda

Darf ich dir eine Frage stellen?

Subject: Aw: Prostaglandin F2alpha
Posted by [pilos](#) on Fri, 11 Jan 2013 18:17:26 GMT
[View Forum Message](#) <> [Reply to Message](#)

reneschaub schrieb am Fri, 11 January 2013 16:37 Progesteron ist wahrscheinlich eher schlecht als nützlich!
<http://jcem.endojournals.org/cgi/content/full/91/4/1453>

na ja die kopfhaut ist nun mal keine scheide-auskleide-zellen...

Subject: Aw: Prostaglandin F2alpha
Posted by [pilos](#) on Fri, 11 Jan 2013 18:30:04 GMT
[View Forum Message](#) <> [Reply to Message](#)

PeterNorth schrieb am Thu, 10 January 2013 22:09

warum nimmst du nicht von BIOVEA die Progesteronsalbe ? taugt die was ? weil die is ja nicht rezeptpflichtig und wäre leichter zu besorgen

viel zu teuer, schwächer und schwer aufzutragen

Subject: Aw: Prostaglandin F2alpha
Posted by [Alex83](#) on Fri, 11 Jan 2013 20:33:05 GMT
[View Forum Message](#) <> [Reply to Message](#)

Hallo Leute!

Das ist ja wirklich erfreulich, dass es Erfolge mit Progesteron gibt! Gibt es denn Quellen, wo man vernünftiges Utrogestan rezeptfrei beziehen kann?

Würde mich über ein paar Anregungen freuen; dieser verdammte Haarausfall muss reguliert werden!

Euch allen ein gutes Wochenende!

Subject: Aw: Prostaglandin F2alpha
Posted by [Ninguno](#) on Fri, 11 Jan 2013 21:05:10 GMT
[View Forum Message](#) <> [Reply to Message](#)

Zitat:kann jmd von euch die, Lumigan und Progesteron anwenden, von einem HA stopp berichten oder weniger ausfallenden Haaren?

ich bislang nicht, die Sache mit der reinen Haut und weniger Pickel, hab ich sehr schnell gemerkt.

Mir ist aufgefallen das beim Haarewaschen weniger Haare im Becken vorhanden sind. Ich bewerte das aber nicht über, da ich bei mir gemerkt hab, dass in den Wintermonaten sich mein

Haarausfall abschwächt und in den Sommermonat wieder verstärkt zeigt.

Die Devise lautet also abwarten und Tee trinken...

Subject: Aw: Prostaglandin F2alpha
Posted by [yoda](#) on Sat, 12 Jan 2013 07:09:48 GMT
[View Forum Message](#) <> [Reply to Message](#)

Tobii87 schrieb am Fri, 11 January 2013 18:52@Yoda

Darf ich dir eine Frage stellen?

Klar ist doch der Sinn eines Forums.

Subject: Aw: Prostaglandin F2alpha
Posted by [#Tobii](#) on Sat, 12 Jan 2013 09:33:14 GMT
[View Forum Message](#) <> [Reply to Message](#)

Wie man anhand deiner Bilder sehen kann hast du am Oberkopf nur noch wenige Haare, verstehe ich das richtig, dass du versucht die Haare auf einer kahlen Stelle wieder wachsen lassen möchtest? Ich dachte, dass das gar nicht möglich ist.

Subject: Aw: Prostaglandin F2alpha
Posted by [Nemesis](#) on Sat, 12 Jan 2013 11:10:58 GMT
[View Forum Message](#) <> [Reply to Message](#)

reneschaub schrieb am Fri, 11 January 2013 15:37 Progesteron ist wahrscheinlich eher schlecht als nützlich!

<http://jcem.endojournals.org/cgi/content/full/91/4/1453>

Was steht denn da drin?

Subject: Aw: Prostaglandin F2alpha
Posted by [yoda](#) on Sat, 12 Jan 2013 15:12:00 GMT
[View Forum Message](#) <> [Reply to Message](#)

Tobii87 schrieb am Sat, 12 January 2013 10:33 Wie man anhand deiner Bilder sehen kann hast

du am Oberkopf nur noch wenige Haare, verstehe ich das richtig, dass du versucht die Haare auf einer kahlen Stelle wieder wachsen lassen möchtest?

Das verstehst du richtig.

Tobii87 schrieb am Sat, 12 January 2013 10:33
Ich dachte, dass das gar nicht möglich ist.

Das weiß ja keiner genau, wie und wieviel. Ich kann dir aber sagen es ist möglich.

Subject: Aw: Prostaglandin F2alpha
Posted by [chribe](#) on Sat, 12 Jan 2013 15:18:36 GMT
[View Forum Message](#) <> [Reply to Message](#)

Du machst ein immer neugieriger yoda , wann bist du aus dem Urlaub wieder da?

Subject: Aw: Prostaglandin F2alpha
Posted by [yoda](#) on Sat, 12 Jan 2013 15:19:01 GMT
[View Forum Message](#) <> [Reply to Message](#)

chribe schrieb am Sat, 12 January 2013 16:18Du machst ein immer neugieriger yoda , wann bist du aus dem Urlaub wieder da?

seit zwei Stunden...

Subject: Aw: Prostaglandin F2alpha
Posted by [chribe](#) on Sat, 12 Jan 2013 15:24:45 GMT
[View Forum Message](#) <> [Reply to Message](#)

yoda schrieb am Sat, 12 January 2013 16:19chribe schrieb am Sat, 12 January 2013 16:18Du machst ein immer neugieriger yoda , wann bist du aus dem Urlaub wieder da?

seit zwei Stunden...

Perfektes Timing, Hoffe du hast dich gut erholt. Denke du hast was anderes erstmal zu tun als ein Update abzugeben.

Subject: Aw: Prostaglandin F2alpha
Posted by [yoda](#) on Sat, 12 Jan 2013 15:31:51 GMT
[View Forum Message](#) <> [Reply to Message](#)

chribe schrieb am Sat, 12 January 2013 16:24yoda schrieb am Sat, 12 January 2013 16:19chribe schrieb am Sat, 12 January 2013 16:18Du machst ein immer neugieriger yoda , wann bist du aus dem Urlaub wieder da?

seit zwei Stunden...

Perfektes Timing, Hoffe du hast dich gut erholt. Denke du hast was anderes erstmal zu tun als ein Update abzugeben.

Na mal sehen... Bilder geht eh nicht, weil die Haare mir gestern geschoren wurden. Aber erstmals kann ich was zu Lumigan sagen. Da ich ja immer auf 0mm runterschneide habe ich mal das Wachstum gemessen. In 4Wochen 2cm, das hatte ich als Kind zum letzten mal gehabt, glaube ich. Also wer sich im Winter die Haare geschoren hat und im Sommer zum Motörhead Konzert will, der sollte die Mixtur probieren.

Wie schon gesagt, es wächst langsam aber stetig von den Seiten zur Mitte zu, nur die Hinterkopfplatte hält sich noch hartnäckig. Aber es sind extrem viele kleine weiße Härchen, deswegen kommt Minox jetzt noch dazu. Mal sehen was dann passiert.

Subject: Aw: Prostaglandin F2alpha
Posted by [pilos](#) on Sat, 12 Jan 2013 15:34:29 GMT
[View Forum Message](#) <> [Reply to Message](#)

yoda schrieb am Sat, 12 January 2013 17:31deswegen kommt Minox jetzt noch dazu.

endlich...

Subject: Aw: Prostaglandin F2alpha
Posted by [Noob](#) on Sat, 12 Jan 2013 15:35:17 GMT
[View Forum Message](#) <> [Reply to Message](#)

jetzt wird die sache immer interessanter

Subject: Aw: Prostaglandin F2alpha
Posted by [yoda](#) on Sat, 12 Jan 2013 15:42:58 GMT
[View Forum Message](#) <> [Reply to Message](#)

pilos schrieb am Sat, 12 January 2013 16:34yoda schrieb am Sat, 12 January 2013 17:31deswegen kommt Minox jetzt noch dazu.

endlich...

Kleener da ist aber deine Hexenküche und Weisheit gefragt...

Subject: Aw: Prostaglandin F2alpha
Posted by [yoda](#) on Sat, 12 Jan 2013 15:59:23 GMT
[View Forum Message](#) <> [Reply to Message](#)

Nemesis schrieb am Sat, 12 January 2013 12:10reneschaub schrieb am Fri, 11 January 2013 15:37Progesteron ist wahrscheinlich eher schlecht als nützlich!
<http://jcem.endojournals.org/cgi/content/full/91/4/1453>

Was steht denn da drin?

Nichts was für die Haare größere Bedeutung hat, werde mich dazu noch ausgiebig auslassen. Hatte im Urlaub die Zeit gehabt viel zu lesen, unter anderem in Bodybuilder-, Frauen-(Wechseljahre), Prostatakrebsforen. Irgendwie doktorn alle am Selben, das interessante sind aber die Wege. Jetzt muß ich erstmal selber mir das alles durch den Kopf gehen lassen. Nur soviel die 11. Dimension war garnicht so verkehrt gedacht, wie hier schon gesagt.

http://www.alopezie.de/fud/index.php/mv/msg/22305/249723/#msg_249723

Subject: Aw: Prostaglandin F2alpha
Posted by [PeterNorth](#) on Sat, 12 Jan 2013 17:12:35 GMT
[View Forum Message](#) <> [Reply to Message](#)

pilos schrieb am Wed, 19 September 2012 18:07g-home-bike schrieb am Wed, 19 September 2012 18:59Nemesis schrieb am Wed, 19 September 2012 17:13Okay, vielen Dank. Aber man muss doch bedenken, dass die frei verkäufliche Creme und die Nebenwirkung sich auf Frauen beziehen, oder? Für Männer ist es offiziell doch garnicht geeignet, oder?

von eurovital gibt es eine creme extra für männer
http://eurovital.net/de/product_detail.aspx?NAME=PROGESTA-CARE-M%C3%84NNER-FORME-L-85g&PID=2507 unterschied zur frauencreme weiss ich nicht, ist auf jeden fall teurer. zu den nebenwirkungen steht aber leider nix dabei.

zu schwach und zu teuer...biovea 2,5 mal stärker und billiger

pilos, ich zitiere dich hier weil du erst neulich geschrieben hast, dass die progesteron creme von biovea zu schwach sei. das zitiert hier von dir war so im ersten drittel von diesem grossen thread wo du meintest, dass die biovea 2,5 mal stärker sei als die von eurovital. ist die biovea aber immernoch zu schwach ? macht das jetzt sinn oder nicht, die stärkere progny creme von biovea zu nehmen ? oder ist das rausgeschmissenes geld von deiner sicht aus ? ich meine, weil die ja frei verkäuflich ist ?

weil ich glaube nicht, dass ich jemals an ein rezeptpflichtiges ran komme. bitte helft mir , bevor die haare ganz weg sind

ich meine also diese hier:

http://www.biovea.com/de/product_detail.aspx?NAME=PROGESTERON-CREME-70g&PID=21109#top-of-page

(ich würde die auch nach deinem rezept verflüssigen wenn s sein muss)

Subject: Aw: Prostaglandin F2alpha
Posted by [yoda](#) on Sat, 12 Jan 2013 17:24:14 GMT
[View Forum Message](#) <> [Reply to Message](#)

PeterNorth schrieb am Sat, 12 January 2013 18:12

pilos, ich zitiere dich hier weil du erst neulich geschrieben hast, dass die progesteron creme von biovea zu schwach sei. das zitiert hier von dir war so im ersten drittel von diesem grossen thread wo du meintest, dass die biovea 2,5 mal stärker sei als die von eurovital. ist die biovea aber immernoch zu schwach ? macht das jetzt sinn oder nicht, die stärkere progny creme von biovea zu nehmen ? oder ist das rausgeschmissenes geld von deiner sicht aus ? ich meine, weil die ja frei verkäuflich ist ?

weil ich glaube nicht, dass ich jemals an ein rezeptpflichtiges ran komme. bitte helft mir , bevor die haare ganz weg sind

Das Problem ist der Carrier, Biovea setzt auf Liposomen(Lecithine), was auch völlig in Ordnung ist, weil es ist hautverträglicher und hat noch viele andere Funktionen. Nur sollten die 10mg

Progy sichergestellt sein(also absobiert werden), das kannst du erreichen in dem du die Creme nicht verreibst, sondern einfach dich aufträgst(zirka 5cm²) und einwirken lässt.

Subject: Aw: Prostaglandin F2alpha
Posted by [PeterNorth](#) on Sat, 12 Jan 2013 17:30:56 GMT
[View Forum Message](#) <> [Reply to Message](#)

yoda schrieb am Sat, 12 January 2013 18:24PeterNorth schrieb am Sat, 12 January 2013 18:12

pilos, ich zitiere dich hier weil du erst neulich geschrieben hast, dass die progesteron creme von biovea zu schwach sei. das zitit hier von dir war so im ersten drittel von diesem grossen thread wo du meintest, dass die biovea 2,5 mal stärker sei als die von eurovital. ist die biovea aber immernoch zu schwach ? macht das jetzt sinn oder nicht, die stärkere progy creme von biovea zu nehmen ? oder ist das rausgeschmissenes geld von deiner sicht aus ? ich meine, weil die ja frei verkäuflich ist ?

weil ich glaube nicht, dass ich jemals an ein rezeptpflichtiges ran komme. bitte helft mir , bevor die haare ganz weg sind

Das Problem ist der Carrier, Biovea setzt auf Liposomen(Lecithine), was auch völlig in Ordnung ist, weil es ist hautverträglicher und hat noch viele andere Funktionen. Nur sollten die 10mg Progy sichergestellt sein(also absobiert werden), das kannst du erreichen in dem du die Creme nicht verreibst, sondern einfach dich aufträgst(zirka 5cm²) und einwirken lässt.

danke yoda für deine schnelle antwort. das klingt aber dann so als wäre das sehr unkomfortabel weil ich noch längere haare habe. ich muss also mehr draufklatschen und einziehen lassen ? so kann ich dann also auch nicht aus m haus solange die creme auf meinem kopf ist und bei verflüssigen nach pilos rezept wäre das dann noch mehr verdünnt und schwächer `?

Subject: Aw: Prostaglandin F2alpha
Posted by [yoda](#) on Sat, 12 Jan 2013 17:34:22 GMT
[View Forum Message](#) <> [Reply to Message](#)

PeterNorth schrieb am Sat, 12 January 2013 18:30yoda schrieb am Sat, 12 January 2013 18:24PeterNorth schrieb am Sat, 12 January 2013 18:12

pilos, ich zitiere dich hier weil du erst neulich geschrieben hast, dass die progesteron creme von biovea zu schwach sei. das zitit hier von dir war so im ersten drittel von diesem grossen thread wo du meintest, dass die biovea 2,5 mal stärker sei als die von eurovital. ist die biovea aber immernoch zu schwach ? macht das jetzt sinn oder nicht, die stärkere

progy creme von biovea zu nehmen ? oder ist das rausgeschmissenes geld von deiner sicht aus ? ich meine, weil die ja frei verkäuflich ist ?

weil ich glaube nicht, dass ich jemals an ein rezeptpflichtiges ran komme. bitte helft mir , bevor die haare ganz weg sind

Das Problem ist der Carrier, Biovea setzt auf Liposomen(Lecithine), was auch völlig in Ordnung ist, weil es ist hautverträglicher und hat noch viele andere Funktionen. Nur sollten die 10mg Progy sichergestellt sein(also absobiert werden), das kannst du erreichen in dem du die Creme nicht verreibst, sondern einfach dich aufträgst(zirka 5cm²) und einwirken lässt.

danke yoda für deine schnelle antwort. das klingt aber dann so als wäre das sehr unkomfortabel weil ich noch längere haare habe. ich muss also mehr draufklatschen und einziehen lassen ? so kann ich dann also auch nicht aus m haus solange die creme auf meinem kopf ist und bei verflüssigen nach pilos rezept wäre das dann noch mehr verdünnt und schwächer `?

Die Stirn reicht! Wie schon erwähnt es wirkt eh nicht lokal, aber dazu später mehr.

Subject: Aw: Prostaglandin F2alpha
Posted by [PeterNorth](#) on Sat, 12 Jan 2013 17:41:26 GMT
[View Forum Message](#) <> [Reply to Message](#)

yoda schrieb am Sat, 12 January 2013 18:34PeterNorth schrieb am Sat, 12 January 2013 18:30yoda schrieb am Sat, 12 January 2013 18:24PeterNorth schrieb am Sat, 12 January 2013 18:12

pilos, ich zitiere dich hier weil du erst neulich geschrieben hast, dass die progesteron creme von biovea zu schwach sei. das zitat hier von dir war so im ersten drittel von diesem grossen thread wo du meintest, dass die biovea 2,5 mal stärker sei als die von eurovital. ist die biovea aber immernoch zu schwach ? macht das jetzt sinn oder nicht, die stärkere progy creme von biovea zu nehmen ? oder ist das rausgeschmissenes geld von deiner sicht aus ? ich meine, weil die ja frei verkäuflich ist ?

weil ich glaube nicht, dass ich jemals an ein rezeptpflichtiges ran komme. bitte helft mir , bevor die haare ganz weg sind

Das Problem ist der Carrier, Biovea setzt auf Liposomen(Lecithine), was auch völlig in Ordnung ist, weil es ist hautverträglicher und hat noch viele andere Funktionen. Nur sollten die 10mg Progy sichergestellt sein(also absobiert werden), das kannst du erreichen in dem du die Creme nicht verreibst, sondern einfach dich aufträgst(zirka 5cm²) und einwirken lässt.

danke yoda für deine schnelle antwort. das klingt aber dann so als wäre das sehr

unkomfortabel weil ich noch längere haare habe. ich muss also mehr draufklatschen und einziehen lassen ? so kann ich dann also auch nicht aus m haus solange die creme auf meinem kopf ist und bei verflüssigen nach pilos rezept wäre das dann noch mehr verdünnt und schwächer `?

Die Stirn reicht! Wie schon erwähnt es wirkt eh nicht lokal, aber dazu später mehr.

Yoda, ich glaub ich habs verstanden: da es nicht lokal wirkt, ist es egal ob ich es rechts links oder mitte meiner stirn draufklatsche da es durch die Haut in den Blutkreislauf gelangt und dannüberall im Körper wirkt ?

ok dann bestelle ich gleich mal bei biovea diese creme und hoffe auf Wirkung. Ich finds jedenfalls super dass du zumindest so grosse erfolge bei dir hast und wünsch dir ne alice cooper frisur bis zum nächsten sommer

Subject: Aw: Prostaglandin F2alpha
Posted by [#Tobii](#) on Sat, 12 Jan 2013 17:50:37 GMT
[View Forum Message](#) <> [Reply to Message](#)

yoda schrieb am Sat, 12 January 2013 16:31In 4Wochen 2cm, das hatte ich als Kind zum letzten mal gehabt, glaube ich. Also wer sich im Winter die Haare geschoren hat und im Sommer zum Motörhead Konzert will, der sollte die Mixtur probieren.

Was für eine Mixtur ist das genau?
Was muss ich mir kaufen?
Wie ist es anzuwenden?

Subject: Aw: Prostaglandin F2alpha
Posted by [RisingMoon](#) on Sat, 12 Jan 2013 18:00:42 GMT
[View Forum Message](#) <> [Reply to Message](#)

habe fürs erste die biovea creme bestellt. verliere die letzten tagen so viele haare wie noch nie. jedes mla wenn es juckt und ich durchs haar streife, verliere ich 2-5 haare...(tonusr)

biovea creme einfach auf stirn bereich (und GHE) auftragen und einziehen lassen?
es spielt keine rolle, ob progynon creme für männer oder frauen oder?

Subject: Aw: Prostaglandin F2alpha
Posted by [PeterNorth](#) on Sat, 12 Jan 2013 18:07:21 GMT
[View Forum Message](#) <> [Reply to Message](#)

RisingMoon schrieb am Sat, 12 January 2013 19:00habe fürs erste die biovea creme bestellt. verliere die letzten tagen so viele haare wie noch nie. jedes mla wenn es juckt und ich durchs

haar streife, verliere ich 2-5 haare...(tonusr)

biovea creme einfach auf stirn bereich (und GHE) auftragen und einziehen lassen?
es spielt keine rolle, ob progry creme für männer oder frauen oder?

jetzt muss ich aber mal sagen: Lies den Thread, das muss ich auch immer wenn ich solche
Fragen stelle, die schon lange geklärt wurden
aber da ich selber hin und wieder drauf reinfalle helfe ich dir mal:
die creme für frauen ist 2,5x stärker als die für männer. ich habe die creme für frauen
gerade bestellt.

Subject: Aw: Prostaglandin F2alpha
Posted by [haartod](#) on Sat, 12 Jan 2013 18:43:56 GMT
[View Forum Message](#) <> [Reply to Message](#)

trotzdem aufpassen mit der dosierung bei der creme.
hatte die ärgsten kopfschmerzen meines lebens damit erlebt, dachte ich werd bewusstlos u kam
definitiv von progri
also vorsichtig rantasten...

Subject: Aw: Prostaglandin F2alpha
Posted by [PeterNorth](#) on Sat, 12 Jan 2013 18:50:23 GMT
[View Forum Message](#) <> [Reply to Message](#)

haartod schrieb am Sat, 12 January 2013 19:43trotzdem aufpassen mit der dosierung bei der
creme.
hatte die ärgsten kopfschmerzen meines lebens damit erlebt, dachte ich werd bewusstlos u kam
definitiv von progri
also vorsichtig rantasten...

danke für die info, haartod !!
wieviel hast du dir da aufgetragen ?
wo hast du es aufgetragen ?
was ist deine empfehlung bezüglich dosierung und häufigkeit der anwendung ?

Subject: Aw: Prostaglandin F2alpha
Posted by [yoda](#) on Sat, 12 Jan 2013 18:51:10 GMT
[View Forum Message](#) <> [Reply to Message](#)

haartod schrieb am Sat, 12 January 2013 19:43trotzdem aufpassen mit der dosierung bei der
creme.

hatte die ärgsten Kopfschmerzen meines Lebens damit erlebt, dachte ich werd bewusstlos u kam definitiv von Progi also vorsichtig rantasten...

Ich denke mittlerweile liebe ich solche Aussagen! Wie lange? welche Menge? Wie? usw.....
Was du beschreibst ist eine klare Überdosierung von Gestagenen.

BITTE AN ALLE!

Könnt ihr bitte immer die die Konzentration, Zeitraum usw. angeben?

DANKE

Subject: Aw: Prostaglandin F2alpha
Posted by [RisingMoon](#) on Sat, 12 Jan 2013 18:55:19 GMT
[View Forum Message](#) <> [Reply to Message](#)

nehme seit einigen Tagen Quercetin. Dieses NEM soll im weiteren Sinne PGD2 hemmen.
Außerdem habe ich gelesen, dass es körpereigene Östrogene sowie Progesteron hemmt.

Sollte ich Quercetin bei einer Progy-Medikation absetzen oder geht es klar?

Subject: Aw: Prostaglandin F2alpha
Posted by [ocenmar](#) on Sun, 13 Jan 2013 00:16:50 GMT
[View Forum Message](#) <> [Reply to Message](#)

yoda schrieb: Die Stirn reicht! Wie schon erwähnt, es wirkt eh nicht lokal, aber dazu später mehr.

Zitat: "Progesterone works in reducing DHT production locally by competing for the active site of 5αR and would need to be present at the active site continuously because of the reversible kinetics. Treatment lapses result in the resumption of DHT production from testosterone."

<http://www.hairsite.com/hair-loss-info/progesterone.htm>

yoda, geh mal bitte auf die lokale oder eben doch systemische Wirkung ein, indem Link oben, steht ja es wirkt lokal ??

Wenn man es im Gesicht aufträgt und auch 10mg absorbiert werden, dann braucht man es deiner Meinung nach, nicht auf die Haare aufzutragen?! Wäre ja eine Verbesserung, kann es nicht immer Abends auftragen und am Tag mit öligen Haaren herumlaufen will ich nicht.

Subject: Aw: Prostaglandin F2alpha
Posted by [krx](#) on Sun, 13 Jan 2013 22:07:56 GMT
[View Forum Message](#) <> [Reply to Message](#)

So ich fühle mich auch fast verpflichtet hier reinzuschreiben - auch wenn es ganz knapp am Thema vorbeischrämmt (PGD2- Hemmung und nicht PGF2 Unterstützung)

Ich glaube ich bin einer der wenigen, wenn nicht sogar der einzige Nutzer hier im Forum der OC 00459 testet.

Ich nehme es seit dem 28.12.2012.

Und mein bisheriges Fazit : Es wirkt - es wirkt insofern, dass meine Haare eine Reaktion zeigen - sie fallen nicht mehr so stark aus.

Meine "Ausfallrate" hat sich deutlich verringert, auf ~ 50 Haare am Tag (kam von über 200 Haaren am Tag).

Und OC wirkt vor allem total schnell, nach 3 Tagen macht sich schon eine Veränderung bemerkbar - ihr meint das kann nicht sein , dachte ich auch und habe es testhalber abgesetzt, Und nach knapp 3 Tagen fielen wieder deutlich mehr Haare aus.

Ich werde weiter berichten, bei Fragen einfach fragen

Subject: Aw: Prostaglandin F2alpha
Posted by [Gerstl](#) on Sun, 13 Jan 2013 22:48:56 GMT
[View Forum Message](#) <> [Reply to Message](#)

Schließe mich mal ganz kurz dem Offtopic an und würde gerne ebenfalls OC000459 testen. Wäre sehr toll wenn sich Leute dem noch anschließen würden.

Lumigan, Progy und OC zusammen wären es Wert getestet zu werden.

Natürlich ist erstmal die Differenzierung bzgl. der Wirksamkeit der einzelnen Substanzen herauszufinden und zu bewerten,

doch da dieses ganze HA-Mysterium ja bekanntlich ein größeres Puzzle ist, wird es wohl dann ein Mix aus vielleicht eben diesen Hoffnungsträgern sein die einen großen Teil des Puzzles zusammenlegen.

Vielleicht unter Berücksichtigungen von Reneschaubs Überlegungen die er dankenswerter weise jetzt in einem eigenen Thread zusammengefasst hat kann man ein sehr vielversprechendes Regimen zusammenbasteln...

Subject: Aw: Prostaglandin F2alpha
Posted by [RisingMoon](#) on Sun, 13 Jan 2013 23:44:10 GMT
[View Forum Message](#) <> [Reply to Message](#)

woher haste es? thekaneshop? muss dringend was nehmen, die kopfhaut juckt stark und es fallen haare aus im minutentakt!

Subject: Aw: Prostaglandin F2alpha
Posted by [Gerstl](#) on Mon, 14 Jan 2013 12:49:26 GMT
[View Forum Message](#) <> [Reply to Message](#)

Habe es noch nicht geordert. Muss erst auschecken wie ich es am besten bekomme. Hatte erst die Idee es über eine Freundin in London "umzuleiten", doch die ist davon nicht so begeistert. Meine Hoffnung wäre jetzt, die Sache über die Schweiz laufen zu lassen. Weiß jemand zufällig, wie die Chancen stehen, dass es dann auch bei der schweizer Adresse ankommt ? Ist doch ein ziemlicher Batzen an Geld der da in der Weltgeschichte rumgeschickt wird... deswegen sollte die Sache schon save sein bevor ich es bestelle. Noch besser wäre es, wenn sich vielleicht ein Forumsmitglied aus der Schweiz oder den Beneluxstaaten bereit erklären würde, eine Sammelbestellung zu machen.

Oder welche Möglichkeiten gäbe es noch ?

Habe die Rückmeldung vom TheKaneShop bekommen, dass die Lieferung nach Deutschland sehr sehr unsicher sei, somit müssen definitiv Alternativen her.

Subject: Aw: Prostaglandin F2alpha
Posted by [yoda](#) on Mon, 14 Jan 2013 13:17:12 GMT
[View Forum Message](#) <> [Reply to Message](#)

Off Topic Ende.... Danke Bitte einen eigenen Thread auf machen, es ist noch genug Platz.

Subject: Aw: Prostaglandin F2alpha
Posted by [Gerstl](#) on Mon, 14 Jan 2013 13:24:05 GMT
[View Forum Message](#) <> [Reply to Message](#)

Sorry Yoda, hat sich grade so praktisch ergeben das Thema mal schnell aufzugreifen, so gaanz Offtopic
ist es ja dann auch nicht, da vielleicht gerade das Zusammenwirken von Lumigan, Progy und OC ein großer Schritt sein könnten.

Wenn es sonst niemand macht dann werde ich mal schnell einen Thread aufmachen.

Vielen Dank an dieser Stelle auch nochmal für deine und Pilos´ Bemühungen.

Subject: Aw: Prostaglandin F2alpha
Posted by [Luen](#) on Mon, 14 Jan 2013 19:47:22 GMT
[View Forum Message](#) <> [Reply to Message](#)

Nochmal zu der frage, ob Haare von neuem wachsen können. Ich kenne jemanden, der

Probleme mit der Prostata hatte.

Diese Person hatte sehr liches Haar und z.T auch eine Glatze. Als er dann Medikamente wegen den Prostateproblemen bekam, wuchsen als Nebeneffekt auch seine Haare erneut. Die Folgen waren sehr volles Haar in spätem Alter. Ist das nicht schon ein Beleg dafür, dass Haarfollikel nicht sterben`? oder übersehe ich etwas?

Subject: Aw: Prostaglandin F2alpha

Posted by [derbrecher](#) on Mon, 14 Jan 2013 20:40:07 GMT

[View Forum Message](#) <> [Reply to Message](#)

er nahm ja auch fin

Subject: Aw: Prostaglandin F2alpha

Posted by [haartod](#) on Mon, 14 Jan 2013 21:06:08 GMT

[View Forum Message](#) <> [Reply to Message](#)

hey sry brauchst dich ja nicht gleich aufregen nur weil ich auf was hinweis. -.-

keine ahnung wieviel das in mg war, jedenfalls biovea creme u nicht allzu viel.

kurzer pumpstoß u die bedeckte fingerspitze auf ghe's geschmiert.

will nur dass keiner solche schmerz n ertragn muss u bei beginnenden kopfschmerzen sofof checkt das progi schuld ist.

Subject: Aw: Prostaglandin F2alpha

Posted by [Luen](#) on Mon, 14 Jan 2013 21:14:33 GMT

[View Forum Message](#) <> [Reply to Message](#)

aber das würde ja heißen, dass die Follikel nicht sterben oder ?

Subject: Aw: Prostaglandin F2alpha

Posted by [PeterNorth](#) on Mon, 14 Jan 2013 21:18:02 GMT

[View Forum Message](#) <> [Reply to Message](#)

haartod schrieb am Mon, 14 January 2013 22:06hey sry brauchst dich ja nicht gleich aufregen nur weil ich auf was hinweis. -.-

keine ahnung wieviel das in mg war, jedenfalls biovea creme u nicht allzu viel.

kurzer pumpstoß u die bedeckte fingerspitze auf ghe's geschmiert.

will nur dass keiner solche schmerz n ertragn muss u bei beginnenden kopfschmerzen sofof checkt das progi schuld ist.

ist das wirklich so schlimm ? die Creme ist ja schliesslich frei verkäuflich gut, Alk ist ja auch

frei verkäuflich (wobei erst ab 18) und bei "Überdosierung" kriegt man da auch nen Schädel davon

prost.....

Subject: Aw: Prostaglandin F2alpha
Posted by [Gerstl](#) on Mon, 14 Jan 2013 21:18:43 GMT
[View Forum Message](#) <> [Reply to Message](#)

Habe jetzt bereits mehrere solche Berichte gelesen, wo ältere Männer unter starker Fluta/Fin Medikation wieder teils starken Neuwuchs auf langjähriger, karger Platte bekommen haben. Gibt doch sehr viele Anzeichen dafür, dass Follikel nicht absterben, zumindest eine beachtliche Zahl theoretisch wieder aktiv werden können.

Subject: Aw: Prostaglandin F2alpha
Posted by [PeterNorth](#) on Mon, 14 Jan 2013 21:26:59 GMT
[View Forum Message](#) <> [Reply to Message](#)

Gerstl schrieb am Mon, 14 January 2013 22:18 Habe jetzt bereits mehrere solche Berichte gelesen, wo ältere Männer unter starker Fluta/Fin Medikation wieder teils starken Neuwuchs auf langjähriger, karger Platte bekommen haben. Gibt doch sehr viele Anzeichen dafür, dass Follikel nicht absterben, zumindest eine beachtliche Zahl theoretisch wieder aktiv werden können.

na das lässt doch Hoffnung schöpfen, selbst wenn erst in einigen Jahren was Brauchbares gegen HA gefunden werden sollte
.....zum Schluss war es dann Erdbeermarmelade die wir uns auf n Kopf hätten schmieren müssen ... und wir verbiegen uns hier mortzmässig

Subject: Aw: Prostaglandin F2alpha
Posted by [yoda](#) on Mon, 14 Jan 2013 22:43:23 GMT
[View Forum Message](#) <> [Reply to Message](#)

Gerstl schrieb am Mon, 14 January 2013 22:18
Gibt doch sehr viele Anzeichen dafür, dass Follikel nicht absterben, zumindest eine beachtliche Zahl theoretisch wieder aktiv werden können.

Die Frage ist nicht mehr sterben Follikel, sondern warum schlafen sie?

Subject: Aw: Prostaglandin F2alpha
Posted by [PeterNorth](#) on Mon, 14 Jan 2013 22:59:16 GMT

[View Forum Message](#) <> [Reply to Message](#)

yoda schrieb am Mon, 14 January 2013 23:43Gerstl schrieb am Mon, 14 January 2013 22:18
Gibt doch sehr viele Anzeichen dafür, dass Follikel nicht absterben, zumindest eine beachtliche
Zahl theoretisch wieder aktiv werden können.

Die Frage ist nicht mehr sterben Follikel, sondern warum schlafen sie?

Yoda, wir sprechen doch auch von Stimulation ?! wie können diese Follikel wieder zum
Wachstum stimuliert werden ?

Subject: Aw: Prostaglandin F2alpha
Posted by [Luen](#) on Mon, 14 Jan 2013 22:59:47 GMT
[View Forum Message](#) <> [Reply to Message](#)

so wie ich das gelesen hatte, schlafen die nicht, sondern deren Wachstum wird aktiv durch PGD2
unterbunden. Es ist keine Ermüdungserscheinung, sondern aktives unterdrücken.

Subject: Aw: Prostaglandin F2alpha
Posted by [Haar2O](#) on Mon, 14 Jan 2013 23:13:02 GMT
[View Forum Message](#) <> [Reply to Message](#)

PeterNorth schrieb am Mon, 14 January 2013 23:59
wie können diese Follikel wieder zum Wachstum stimuliert werden ?

Wenn wir das wüssten gäbs dieses Forum nicht...

Subject: Aw: Prostaglandin F2alpha
Posted by [Nemesis](#) on Mon, 14 Jan 2013 23:28:32 GMT
[View Forum Message](#) <> [Reply to Message](#)

Ich habe seit heute extremse Kopfschmerzen. Die allerdings hinter der Stirn in Folge einer
schweren Erkältung, brim nach vorne beugen ist es besonders schlimm. Tippe auf
Nasennebenhöhlenvereiterung oder Entzündung. Das liegt also nicht an Progy.

Subject: Aw: Prostaglandin F2alpha
Posted by [haartod](#) on Tue, 15 Jan 2013 00:12:11 GMT

[View Forum Message](#) <> [Reply to Message](#)

man überlebt sicher ^^ nur für mich wars einfach untragbar ich hätt dauernd nur kotzen können aufgrund den schmerzen.
aber vlt bin ich ja einzelfall

frei verkäuflich bei biovea is gut. normal ist progi rezeptpflichtig u glaub auch dass wenn zoll paket erwischt die creme weg ist

Subject: Aw: Prostaglandin F2alpha
Posted by [Haar_Challenge_2021](#) on Tue, 15 Jan 2013 10:38:30 GMT
[View Forum Message](#) <> [Reply to Message](#)

Wäre DIM nicht besser geeignet als Progi um (schlechte)Östrogen in den Griff zu bekommen?
<http://www.peak.ag/blog/broccoli-das-lieblingsgemuse-im-bodybuilding-aber-warum-teil-2>

Subject: Aw: Prostaglandin F2alpha
Posted by [pilos](#) on Tue, 15 Jan 2013 17:06:08 GMT
[View Forum Message](#) <> [Reply to Message](#)

reneschaub schrieb am Tue, 15 January 2013 12:38Wäre DIM nicht besser geeignet als Progi um (schlechte)Östrogen in den Griff zu bekommen?
<http://www.peak.ag/blog/broccoli-das-lieblingsgemuse-im-bodybuilding-aber-warum-teil-2>

das progi ist ja nicht nur als östrogenverdränger gedacht

dim geht nur als topical und zwar nur synthetisches

Subject: Aw: Prostaglandin F2alpha
Posted by [RisingMoon](#) on Wed, 16 Jan 2013 17:17:40 GMT
[View Forum Message](#) <> [Reply to Message](#)

meine proggy creme ist angekommen. was für menge könnt ihr mir erfahrungstechnisch vorschlagen, so dass möglichst keine NW wie kopfschmerzen auftreten?

achja, hab noch kein hormon test machen lassen, schlimm ?

Subject: Aw: Prostaglandin F2alpha
Posted by [PeterNorth](#) on Wed, 16 Jan 2013 19:05:44 GMT

[View Forum Message](#) <> [Reply to Message](#)

RisingMoon schrieb am Wed, 16 January 2013 18:17meine proggy creme ist angekommen. was für menge könnt ihr mir erfahrungstechnisch vorschlagen, so dass möglichst keine NW wie kopfschmerzen auftreten?

achja, hab noch kein hormon test machen lassen, schlimm ?

einiges kann man hier auch im Thread nachlesen aber ich will mal nicht so sein: meine ist gestern auch gekommen. hab die von biovea. mir wurden 10mg empfohlen > also ca. einen halben hub aus der creme auf die stirn und GHE zu verteilen. gibt auch welche die mehr nehmen z.b. 20mg oder mehr. musst du aber dann selber für dich rausfinden, da jeder anders reagiert.

das ist nur meine eigene empfehlung die mir gegeben wurde. was du machst liegt an dir, also keine gewähr

ein ganzer hub entspricht, und das steht auch so in english auf der rückseite des Behältnisses ungefähr 20mg, also "per dose"

und mach auf jeden Fall Fotos zwecks vorher / nachher Vergleich, damit wir noch mehr leute mit erfahrungen und ergebnissen haben !! Das wäre wichtig und würde hier wesentlich zum Erfahrungsschatz beitragen.

dann wünsch ich dir mal gutes gelingen

Subject: Aw: Prostaglandin F2alpha
Posted by [RisingMoon](#) on Wed, 16 Jan 2013 19:16:06 GMT
[View Forum Message](#) <> [Reply to Message](#)

danke! ja, klar steht es schon im thread. aber jeder mensch reagiert da ja anders drauf. von daher waren auch mehrere erfahrungswerte erwünscht (probiere es mal gleich aus)

Subject: Aw: Prostaglandin F2alpha
Posted by [we45el](#) on Thu, 17 Jan 2013 12:49:48 GMT
[View Forum Message](#) <> [Reply to Message](#)

da hat schon mal einer progesteron getestet:
gutes Ergebnis find ich (falls kein fake)

http://www.hairsite.com/hair-loss/personal_journal-pj-448.html

Subject: Aw: Prostaglandin F2alpha
Posted by [yoda](#) on Thu, 17 Jan 2013 18:42:54 GMT
[View Forum Message](#) <> [Reply to Message](#)

ocenmar schrieb am Sun, 13 January 2013 01:16

yoda, geh mal bitte auf die lokale oder eben doch systemische Wirkung ein, indem Link oben, steht ja es wirkt Lokal ??

Gut mache ich jetzt... Wir haben hier im Thread ja auch schon einige in vitro Studien gepostet die eine lokale Wirkung bestätigen. Das mag auch alles richtig sein, nur denke ich liegt der Grund der Wirkung in den gestagene Eigenschaften Progesteron. Also es wirkt auch systemisch, was auch anhaltender/langlebiger ist.

Durch die gestagene Eigenschaft steigt der SHGB und somit wird die Menge des freien Testosteron im Serum kleiner, dadurch ist natürlich auch weniger DHT verfügbar, obwohl die Produktionsstätten genug produzieren, im Gegensatz von Fin & Co wo es unterbunden wird. Interessant wäre jetzt noch die Feedbackschleife zum Hypotalamus, aber soweit bin ich noch nicht.

Kurzum ich lerne selber noch extrem viel dazu, aber eins kann ich jetzt schon sagen, man muss es als Ganzes sehen.

Subject: Aw: Prostaglandin F2alpha
Posted by [PeterNorth](#) on Thu, 17 Jan 2013 20:24:25 GMT
[View Forum Message](#) <> [Reply to Message](#)

we45el schrieb am Thu, 17 January 2013 13:49da hat schon mal einer progesteron getestet:
gutes Ergebnis find ich (falls kein fake)

http://www.hairsite.com/hair-loss/personal_journal-pj-448.html

....er hat nen Vollbart bekommen

Subject: Aw: Prostaglandin F2alpha
Posted by [chribe](#) on Thu, 17 Jan 2013 21:21:51 GMT
[View Forum Message](#) <> [Reply to Message](#)

So überzeugend sind die Bilder jetzt auch nicht

Subject: Aw: Prostaglandin F2alpha
Posted by [we45el](#) on Fri, 18 Jan 2013 08:44:33 GMT
[View Forum Message](#) <> [Reply to Message](#)

Ich finds eigentlich recht gut für 5 Monate. Kann aber auch sein, dass es einfach der Betrachtungswinkel ist...

btw. eine Frage:

ich habe jetzt schon ein paar mal gelesen, dass Progesteron die Talgproduktion anregt (und von der hab ich schon reichlich).

ich stelle aber eigentlich genau das Gegenteil fest. Seit ich Prog. schmiere - ich geb auch immer einen Tropfen auf die Nase - sind meine Mitesser auf der Nase so gut wie verschwunden. Liegt das an an Prog. oder eher ein einem der Trägerstoffe? (oder vl. ist ja auch Einbildung...)

Danke!

Subject: Aw: Prostaglandin F2alpha

Posted by [Ninguno](#) on Fri, 18 Jan 2013 21:41:36 GMT

[View Forum Message](#) <> [Reply to Message](#)

we45el schrieb am Fri, 18 January 2013 09:44Ich finds eigentlich recht gut für 5 Monate. Kann aber auch sein, dass es einfach der Betrachtungswinkel ist...

btw. eine Frage:

ich habe jetzt schon ein paar mal gelesen, dass Progesteron die Talgproduktion anregt (und von der hab ich schon reichlich).

ich stelle aber eigentlich genau das Gegenteil fest. Seit ich Prog. schmiere - ich geb auch immer einen Tropfen auf die Nase - sind meine Mitesser auf der Nase so gut wie verschwunden. Liegt das an an Prog. oder eher ein einem der Trägerstoffe? (oder vl. ist ja auch Einbildung...)

Danke!

Nach wie viel tagen/wochen/monaten hast du das mit deiner nase bemerkt.?

Subject: Aw: Prostaglandin F2alpha

Posted by [mocs](#) on Fri, 18 Jan 2013 23:05:16 GMT

[View Forum Message](#) <> [Reply to Message](#)

Wäre es nicht besser die ganze Sache in einem Progesteron-Thread zu besprechen. Es kann später wieder leichter nachgelesen und zurückverfolgt werden. Es ist mir schon klar das yoda beide sachen anwendet und es sich deshalb so ergeben hat.

Nach meiner Erfahrung bringt die ganze Prostaglandin F2alpha Sache nichts ,und es wäre Schade wenn Erfolgsberichte die vielleicht mit Progesteron erzielt werden, hier in diesem thread verloren gehen.

Ich jedenfalls höre jetzt Ende Januar mit Prostaglandin F2alpha auf, da sich keinerlei Erfolg damit eingestellt hat. Habe es dann ununterbrochen 9 Monate 1-2 mal täglich aufgetragen. Vielleicht haben die Leute die das orig. Lumigan bzw Latisse verwenden mehr Erfolg ,zumal die ganzen Erfolgsberichte sich ja nur auf dieses Prostaglandin F2alpha- Analog bezogen haben. So wie ich das aber sehe ,endet dieser Thread ohne große Erfolgsmeldungen zumindest mit Prostaglandin F2alpha.

Subject: Aw: Prostaglandin F2alpha
Posted by [Gerstl](#) on Sat, 19 Jan 2013 13:02:32 GMT
[View Forum Message](#) <> [Reply to Message](#)

Möchte bei dieser Sache auf die Erkenntnisse, die bereits auf dem HLH-Forum gemacht wurden, verweisen.

Lumigan alleine scheint kontaproduktiv zu sein, es ist zwingend notwendig, es mit z.B. mit einem CRTH2 Antagonisten zusammen anzuwenden. Zumindest gibt es einige Hinweise darauf. Also wie immer gilt, nicht ein einzelner Stoff sondern die Kombo ist entscheidend.

<http://www.hairlosshelp.com/forums/messageview.cfm?catid=7&threadid=100447&enterthread=y>

Möchte hier ausdrücklich niemanden diskreditieren, sondern darauf hinweisen, dass zu dieser Thematik interessante Theorien bestehen, die eben die alleinige Anwendung von Lumigan definitiv als eher schädlich einstufen. Die Amis schmieren sich Lumigan etc. schon seit einigen Monaten auf den Kopf und es gibt wie gesagt Indizien.

Möchte hier kurz aus obigen Link zitieren:

"Okay guys,

Its very hard for me to sit down layed back, and wait for the first results of blocking the crth2.. I'm still finding more and more evidence every day, about the "current theory".

<http://books.google.nl/books?i...ippet&q=pgf2a&f=false>

PGF2Alpha = also an CRTh2 AGONIST!! Guys please stop using PGf2a (bima, latana etcccc)!

<http://books.google.nl/books?i...pgf2a%20crth2&f=false>

conclusion:

pgs such as pgf2a stimulate the proliferation of immature osteoblasts as well as NAPiT activity through activation of PKC ..

see this: <http://www.hairloss-research.org/february1.html>

PKC induces apoptosis(Cell death). Its well known that tnf-a is induced in hairloss, en thereby pkc.

Blocking the CRTH2, would affect this pathway!. "

Subject: Aw: Prostaglandin F2alpha
Posted by [RisingMoon](#) on Sat, 19 Jan 2013 13:08:12 GMT
[View Forum Message](#) <> [Reply to Message](#)

ein thread zu progesteron mit den bisher gesammelten infos + rezepturen wäre echt gut, vor allem um etwas transparenz zu schaffen und diesesn thread hier nicht unnötig zuzumüllen.

b2t: trage mir jeweils ein pumpendruck proggycreme (eurovital für frauen) auf die stirn + ghe auf.

zu der wirkung kann ich noch nichts sagen. NW gibt es bisher keine, habe nur mehr durst, aber das hat yoda ja bereits erwähnt...

Subject: Aw: Prostaglandin F2alpha
Posted by [yoda](#) on Sat, 19 Jan 2013 13:18:07 GMT
[View Forum Message](#) <> [Reply to Message](#)

CRTH2 Antagonist = Cetirizin

Subject: Aw: Prostaglandin F2alpha
Posted by [blub123](#) on Sat, 19 Jan 2013 15:01:13 GMT
[View Forum Message](#) <> [Reply to Message](#)

Gerstl schrieb am Sat, 19 January 2013 14:02Möchte bei dieser Sache auf die Erkenntnisse, die bereits auf dem HLH-Forum gemacht wurden, verweisen.
Lumigan alleine scheint kontaproduktiv zu sein, es ist zwingend notwendig, es mit z.B. mit einem CRTH2 Antagonisten zusammen anzuwenden. Zumindest gibt es einige Hinweise darauf. Also wie immer gilt, nicht ein einzelner Stoff sondern die Kombo ist entscheidend.

<http://www.hairlosshelp.com/forums/messageview.cfm?catid=7&threadid=100447&enterthread=y>

Möchte hier ausdrücklich niemanden diskreditieren, sondern darauf hinweisen, dass zu dieser Thematik interessante Theorien bestehen, die eben die alleinige Anwendung von Lumigan definitiv als eher schädlich einstufen. Die Amis schmieren sich Lumigan etc. schon seit einigen Monaten auf den Kopf und es gibt wie gesagt Indizien.
Möchte hier kurz aus obigen Link zitieren:

"Okay guys,
Its very hard for me to sit down layed back, and wait for the first results of blocking the crth2..
I'm still finding more and more evidence every day, about the "current theory".

<http://books.google.nl/books?i...ippet&q=pgf2a&f=false>
PGF2Alpha = also an CRTh2 AGONIST!! Guys please stop using PGf2a (bima, latana etcccc)!

<http://books.google.nl/books?i...pgf2a%20crth2&f=false>
conclusion:
pgs such as pgf2a stimulate the proliferation of immature osteoblasts as well as NAPIt activity through activation of PKC ..
see this: <http://www.hairloss-research.org/february1.html>
PKC induces apoptosis(Cell death). Its well known that tnf-a is induced in hairloss, en thereby pkc.
Blocking the CRTH2, would affect this pathway!. "

Ich gebe zu, jetzt nicht sehr in dem Thema drin zu sein.

Aber folgender Gedankengang:

Bimatoprost (Pgf2Alpha push) funktioniert im Wimpernbereich ja nachweislich.

Es könnte doch sein, dass im Wimpernbereich einfach weinge/keine CRTH2 Rezeptoren vorhanden sind. ->Theorie aus Argumentationskette: Bima pusht generell das Haarwachstum, sofern es nicht an CRTH2 andockt (mit seinen negativen Folgen...).

Wie yoda gesagt hat, ist Cet ein CRTH2-Antagonist, mit dem man dann vll. diesen Effekt beheben könnte.

Wäre dies ein Ansatz, bliebe die offene Frage nach Anwendungsfolge und Konzentrationen, denn die Hemmung durch Cet wird ja bestimmt kompetitiv sein?

Lediglich CRTH2 mittels Cet zu blocken, bringt nur bedingt positive Effekte, wie man ja im cet-Anwender Forum feststellen kann.

Auch mein Selbstversuch mit Cet scheint dies zu bestätigen.

Subject: Aw: Prostaglandin F2alpha

Posted by [yoda](#) on Sat, 19 Jan 2013 15:01:24 GMT

[View Forum Message](#) <> [Reply to Message](#)

RisingMoon schrieb am Sat, 19 January 2013 14:08ein thread zu progesteron mit den bisher gesammelten infos + rezepturen wäre echt gut, vor allem um etwas transparenz zu schaffen und diesesn thread hier nicht unnötig zuzumüllen.

Das Thema hatten wir schon hier im Thread und ja es gehört beides zusammen! Um euch noch mehr zu verwirren, vorgestern ist mein Minoxidil gekommen. Also sind jetzt drei Sachen im Rennen.

Wenn jeder nur über Wirkung / Nebenwirkungen schreibt, bleibt der Thread auch kurz und übersichtlich.

@Mocs, ich denke Wirkung von PGF2a besteht einzig alleine bei der Geschwindigkeit des Wachstums, wie schon geschrieben, bei mir mittlerweile 2cm im Monat.

Progy wirkt als Inhibitor gegen DHT, aber anders als gedacht, also eigentlich nicht als Inhibitor. Vielmehr als Gestagen, wodurch der LH runterreguliert wird und der SHGB rauf. Dadurch steht weniger DHT zur Verfügung, ohne das die Produktion chemisch unterbunden wird. Dadurch wird die gleiche Wirkung wie bei Fin erzielt und die Wachstumsphasen verlängern sich wieder.

Minox soll den PGE2 erhöhen und damit den Neuwuchs fördern.

Ergo alles zusammen macht Sinn, jedes für sich alleine hat seine Berechtigung.

Subject: Aw: Prostaglandin F2alpha
Posted by [krx](#) on Sat, 19 Jan 2013 16:22:55 GMT
[View Forum Message](#) <> [Reply to Message](#)

Der Thread ist total unübersichtlich , und ist mehr ein Log von Yoda als sonst was.

Ich fände es auch sehr hilfreich, wenn Yoda, wenn er denn die Zeit entbehren kann, seine Erfahrungen und seine Hypothesen bezüglich Progesteron zusammenfassen könnte, damit könnte er allen helfen (ja das steht bestimmt alles im Thread, nur nicht in einem Post, sondern über 20 Seiten verteilt)

Ich wäre sowieso dafür eine (kleine) F.A.Q. anzulegen, an der ich mich auch gerne beteilige.

Subject: Aw: Prostaglandin F2alpha
Posted by [yoda](#) on Sat, 19 Jan 2013 16:29:59 GMT
[View Forum Message](#) <> [Reply to Message](#)

krx schrieb am Sat, 19 January 2013 17:22Der Thread ist total unübersichtlich , und ist mehr ein Log von Yoda als sonst was.

Ja ich glaube auch das es sich dazu entwickelt hat. Nur haben wir hier im Forum 5-6 Threads zu PGD2.

krx schrieb am Sat, 19 January 2013 17:22

Ich fände es auch sehr hilfreich, wenn Yoda, wenn er denn die Zeit entbehren kann, seine Erfahrungen und seine Hypothesen bezüglich Progesteron zusammenfassen könnte, damit könnte er allen helfen (ja das steht bestimmt alles im Thread, nur nicht in einem Post, sondern über 20 Seiten verteilt)

Werde mal mit Mona sprechen den Thread hier zu schliessen und Teil 2 zumachen. Der könnte dann mit einer FAQ starten, nur habe ich gerade wenig Zeit.

krx schrieb am Sat, 19 January 2013 17:22

Ich wäre sowieso dafür eine (kleine) F.A.Q. anzulegen, an der ich mich auch gerne beteilige.

Dann leg mal los, können das ja erstmal als PN machen.

Subject: Aw: Prostaglandin F2alpha
Posted by [jan1982](#) on Sun, 20 Jan 2013 11:05:22 GMT
[View Forum Message](#) <> [Reply to Message](#)

Nehme seid gestern auch Progesteron. Die von Biovera.

Subject: Aw: Prostaglandin F2alpha
Posted by [chribe](#) on Sun, 20 Jan 2013 11:21:28 GMT
[View Forum Message](#) <> [Reply to Message](#)

Verwendet überhaupt einer Progesteron nach der Pilos Mischung? Dachte die Cremes wären dafür gar nicht so geeignet?

Subject: Aw: Prostaglandin F2alpha
Posted by [RisingMoon](#) on Sun, 20 Jan 2013 11:36:47 GMT
[View Forum Message](#) <> [Reply to Message](#)

chribe schrieb am Sun, 20 January 2013 12:21 Verwendet überhaupt einer Progesteron nach der Pilos Mischung? Dachte die Cremes wären dafür gar nicht so geeignet?

das tun die anwender, die schon seit einigen monaten dabei sind. es wurde mal eine sammebestellung aufgegeben (aber kein progesteron, sondern herstellungsutensilien etc.). die neuen anwender, die weder an das verschreibungspflichtige progesteron kommen und / -oder keine utensilien haben, benutzen die creme von eurovital (biovea), so wie ich auch.

habe das gefühl, das die creme keinen ohen penetrationsgrad hat. nach einigen stunden merkt man noch was auf der haut oder ist das normal ?

Subject: Aw: Prostaglandin F2alpha
Posted by [CDee](#) on Sun, 20 Jan 2013 17:03:06 GMT
[View Forum Message](#) <> [Reply to Message](#)

@yoda : was macht eigentlich deine birne? gibt was neues (haariges) zu vermelden?

Subject: Aw: Prostaglandin F2alpha
Posted by [yoda](#) on Mon, 21 Jan 2013 18:24:32 GMT
[View Forum Message](#) <> [Reply to Message](#)

CDee schrieb am Sun, 20 January 2013 18:03 @yoda : was macht eigentlich deine birne? gibt

was neues (haariges) zu vermelden?

Birnen sind lecker... aber ohne Haare. Die auf den Kopf kann ich gerade nichts zu sagen.

Subject: Aw: Prostaglandin F2alpha
Posted by [mike.](#) on Mon, 21 Jan 2013 19:23:14 GMT
[View Forum Message](#) <> [Reply to Message](#)

yoda schrieb am Mon, 21 January 2013 19:24CDee schrieb am Sun, 20 January 2013 18:03@yoda : was macht eigentlich deine birne? gibt was neues (haariges) zu vermelden?

Birnen sind lecker... aber ohne Haare. Die auf den Kopf kann ich gerade nichts zu sagen.

Du hättest noch überall Follikelkanäle.

Wie lange gibst Du Lumigan Zeit?
Wie lange Progesteron topisch?

wirst Du nach dem Zeitraum ergänzen .. das ultiative Master-Regimen austüfteln? (aus lumigan, topisch prog., topisch Ar Blocker, oral 5ar-Hemmer(3on,1off), minox 5%+fin drin, (gerne "überdosieren"phasenweise), nems.(vit b, eisen, ferritin, Yams(steigert Prog., etwas Soja-Isoflavone...))..)

wie alt bist du?

man da wäre noch was drin ... finde ich

ich will dich in meinem thread "die krassensten erfolge" sehen..

vorerst mal alles gute beim aktuellen regimen .. und vielen dank für die genaue dokumentation..

pro's haben die 2 Topicals auf jeden Fall ..

Subject: Aw: Prostaglandin F2alpha
Posted by [yoda](#) on Mon, 21 Jan 2013 19:46:46 GMT
[View Forum Message](#) <> [Reply to Message](#)

mike. schrieb am Mon, 21 January 2013 20:23

Wie lange gibst Du Lumigan Zeit?
Wie lange Progesteron topisch?

Also ich lasse es mindestens ein Jahr laufen, also ab jetzt- weil Minox jetzt dazu gekommen ist.

mike. schrieb am Mon, 21 January 2013 20:23

das ultimative Master-Regimen austüfteln? (aus lumigan, topisch prog., topisch Ar Blocker, oral 5ar-Hemmer(3on,1off), minox 5%+fin drin, (gerne "überdosieren"phasenweise), nems.(vit b, eisen, ferritin,

Pilos meinte Minox und Progy mischen geht, nur ist es für Laien nicht umsetzbar. Überdosieren bringt überhaupt nichts, weil dann der Katabolismus aktiv ist.

mike. schrieb am Mon, 21 January 2013 20:23

Yams(steigert Prog., etwas Soja-Isolavone...))..)

Trinke jeden Tag Granatapfelsaft, und im Urlaub immer frisch gepressten.

Subject: Aw: Prostaglandin F2alpha

Posted by [Jose](#) on Mon, 21 Jan 2013 20:52:57 GMT

[View Forum Message](#) <> [Reply to Message](#)

@Yoda irgendetwas musst du ja trotz der abasierten Haare registrieren...verschlechterung, verbesserung, stagnation?

Subject: Aw: Prostaglandin F2alpha

Posted by [yoda](#) on Mon, 21 Jan 2013 20:58:39 GMT

[View Forum Message](#) <> [Reply to Message](#)

Jose schrieb am Mon, 21 January 2013 21:52@Yoda irgendetwas musst du ja trotz der abasierten Haare registrieren...verschlechterung, verbesserung, stagnation?

Warte ich schaue mal, ah ja meinen letzten Bericht habe ich vor 10Tagen abgegeben, also was erwartet ihr?

Subject: Aw: Prostaglandin F2alpha

Posted by [Jose](#) on Mon, 21 Jan 2013 21:04:32 GMT

[View Forum Message](#) <> [Reply to Message](#)

Ja ich weiss und ich will dich auch in keinster weise angreifen aber wenn du vor 10 tagen deine haare abasiert hast musste man die Stoppeln da schon bemerken...also ich meine ein Foto würde nicht schlecht sein

Subject: Aw: Prostaglandin F2alpha
Posted by [ynneb](#) on Tue, 22 Jan 2013 08:10:29 GMT
[View Forum Message](#) <> [Reply to Message](#)

Zitat: Trinke jeden Tag Granatapfelsaft, und im Urlaub immer frisch gepressten.

Granatapfelsaft wird ja seit langem empfohlen, mit guter Begründungen!

Ist da aber nicht das Östron(E1)ähnliches drinn?
Das wiederum wird in das "schlechte Östrogen" umgewandelt ?

Dies sei schlecht für die Frontalen Haare.

Ich habe das mal hier im Forum gelesen, finde es leider nicht mehr.
Wie es ausging weiss ich eben nicht mehr

MfG
Ynneb

Subject: Aw: Prostaglandin F2alpha
Posted by [ynneb](#) on Tue, 22 Jan 2013 08:10:30 GMT
[View Forum Message](#) <> [Reply to Message](#)

Zitat: Trinke jeden Tag Granatapfelsaft, und im Urlaub immer frisch gepressten.

Granatapfelsaft wird ja seit langem empfohlen, mit guter Begründungen!

Ist da aber nicht das Östron(E1)ähnliches drinn?
Das wiederum wird in das "schlechte Östrogen" umgewandelt ?

Dies sei schlecht für die Frontalen Haare.

Ich habe das mal hier im Forum gelesen, finde es leider nicht mehr.
Wie es ausging weiss ich eben nicht mehr

MfG
Ynneb

Subject: Aw: Prostaglandin F2alpha
Posted by [yoda](#) on Tue, 22 Jan 2013 08:19:51 GMT
[View Forum Message](#) <> [Reply to Message](#)

ynneb schrieb am Tue, 22 January 2013 09:10
Das wiederum wird in das "schlechte Östrogen" umgewandelt ?

Was bitte ist das schlechte Östrogen?

Subject: Aw: Prostaglandin F2alpha
Posted by [RisingMoon](#) on Tue, 22 Jan 2013 09:55:29 GMT
[View Forum Message](#) <> [Reply to Message](#)

yoda schrieb am Tue, 22 January 2013 09:19ynneb schrieb am Tue, 22 January 2013 09:10
Das wiederum wird in das "schlechte Östrogen" umgewandelt ?

Was bitte ist das schlechte Östrogen?

ich denke, er will sagen, dass dadurch der östrogenspiegel hochgefahren wird
(Östrogendominanz), was zur folge hat, dass vermeht dht produziert wird

Subject: Aw: Prostaglandin F2alpha
Posted by [mike.](#) on Tue, 22 Jan 2013 09:59:53 GMT
[View Forum Message](#) <> [Reply to Message](#)

du meinst 17-beta-estradiol
das stärkste körpereigene estrogen...

wenn DHT und der AR unten bleiben würde wäre es ein gutes Hormon.. mein Gesicht wurde
davon sehr gesund und neu geformt (war früher so kugelförmig aufgebläht ..jetzt schöne
konturen und untere hälfte schmal mitte prall-dezent-wngenknochen-betont und oben dank
haarlinienstärkung wieder schmal optisch)

zuviel E2 im vergl. zu DHT würde eine gyno machen...

Subject: Aw: Prostaglandin F2alpha
Posted by [mike.](#) on Tue, 22 Jan 2013 10:00:53 GMT
[View Forum Message](#) <> [Reply to Message](#)

RisingMoon schrieb am Tue, 22 January 2013 10:55yoda schrieb am Tue, 22 January 2013
09:19ynneb schrieb am Tue, 22 January 2013 09:10
Das wiederum wird in das "schlechte Östrogen" umgewandelt ?

Was bitte ist das schlechte Östrogen?

ich denke, er will sagen, dass dadurch der östrogenspiegel hochgefahren wird (Östrogendominanz), was zur folge hat, dass vermehrt dht produziert wird

Subject: Aw: Prostaglandin F2alpha
Posted by [cursor](#) on Tue, 22 Jan 2013 10:05:50 GMT
[View Forum Message](#) <> [Reply to Message](#)

Also ist Granatapfelsaft nicht gut für die Haare ?
Hab auch desöfteren gelesen, dass Granatäpfel gut sind für die Haare und seitdem ess ich es regelmäßig xD

Subject: Aw: Prostaglandin F2alpha
Posted by [yoda](#) on Tue, 22 Jan 2013 10:14:09 GMT
[View Forum Message](#) <> [Reply to Message](#)

cursor schrieb am Tue, 22 January 2013 11:05Also ist Granatapfelsaft nicht gut für die Haare ?
Hab auch desöfteren gelesen, dass Granatäpfel gut sind für die Haare und seitdem ess ich es regelmäßig xD

Ja ist gut, aber schmeckt auch gut, also nicht überbewerten. Östrogendominanz beim Mann?

Subject: Aw: Prostaglandin F2alpha
Posted by [ynneb](#) on Tue, 22 Jan 2013 11:10:48 GMT
[View Forum Message](#) <> [Reply to Message](#)

mike. schrieb am Tue, 22 January 2013 10:59du meinst 17-beta-estradiol
das stärkste körpereigene estrogen...

wenn DHT und der AR unten bleiben würde wäre es ein gutes Hormon.. mein Gesicht wurde davon sehr gesund und neu geformt (war früher so kugelförmig aufgebläht ..jetzt schöne konturen und untere hälfte schmal mitte prall-dezent-wngenknochen-betont und oben dank haarlinienstärkung wieder schmal optisch)

zuviel E2 im vergl. zu DHT würde eine gyno machen...

Ahaa.

D.h. es gibt gar keine "schlechten Östrogene" für die front.
Je mehr desto besser für das Haar und die Haut

Kann mann 17-beta-estradiol irgendwie pushen? Oder erhöht er sich sowieso wenn der Östrogenpiegel höher steigt?

Ynneb

Subject: Aw: Prostaglandin F2alpha
Posted by [mike](#) on Tue, 22 Jan 2013 12:28:38 GMT
[View Forum Message](#) <> [Reply to Message](#)

ynneb schrieb am Tue, 22 January 2013 12:10 mike. schrieb am Tue, 22 January 2013 10:59du
meinst 17-beta-estradiol
das stärkste körpereigene estrogen...

wenn DHT und der AR unten bleiben würde wäre es ein gutes Hormon.. mein Gesicht wurde
davon sehr gesund und neu geformt (war früher so kugelförmig aufgebläht ..jetzt schöne
konturen und untere hälfte schmal mitte prall-dezent-wingenknochen-betont und oben dank
haarlinienstärkung wieder schmal optisch)

zuviel E2 im vergl. zu DHT würde eine gyno machen...

Ahaa.

D.h. es gibt gar keine "schlechten Östrogene" für die front.
Je mehr desto besser für das Haar und die Haut

Kann mann 17-beta-estradiol irgendwie pushen? Oder erhöht er sich sowieso wenn der
Östrogenpiegel höher steigt?

Ynneb

btt

Subject: Aw: Prostaglandin F2alpha

Posted by [yoda](#) on Tue, 22 Jan 2013 13:16:57 GMT

[View Forum Message](#) <> [Reply to Message](#)

ynneb schrieb am Tue, 22 January 2013 12:10
Kann mann 17-beta-estradiol irgendwie pushen?

Ja du kannst es triggern, wennn du beim Dealer paar Münzen einwirfst... OFFTOPIC ENDE

Subject: Aw: Prostaglandin F2alpha
Posted by [RisingMoon](#) on Sat, 26 Jan 2013 10:28:45 GMT

[View Forum Message](#) <> [Reply to Message](#)

hab seit tagen verstärkten haarausfall, besonders im vertex bereich, der im gegensatz zur front noch relativ dicht ist. ist das normaler haarausfall oder könnte es shedding sein? (nehme proggy erst seit ner woche glaub ich , vllt etwas länger)

Subject: Aw: Prostaglandin F2alpha
Posted by [yoda](#) on Sat, 26 Jan 2013 10:51:35 GMT

[View Forum Message](#) <> [Reply to Message](#)

RisingMoon schrieb am Sat, 26 January 2013 11:28hab seit tagen verstärkten haarausfall, besonders im vertex bereich, der im gegensatz zur front noch relativ dicht ist. ist das normaler haarausfall oder könnte es shedding sein? (nehme proggy erst seit ner woche glaub ich , vllt etwas länger)

Würde sagen normaler HA, weil nach einer Woche merkst du noch nichts, außer vielleicht das dein Körper versucht gegenzuregulieren.

Subject: Aw: Prostaglandin F2alpha
Posted by [nettaler](#) on Wed, 30 Jan 2013 08:08:21 GMT

[View Forum Message](#) <> [Reply to Message](#)

Yoda wann gibt es denn ungefähr die nächsten Bilder von dir??

Subject: Aw: Prostaglandin F2alpha
Posted by [yoda](#) on Wed, 30 Jan 2013 16:17:27 GMT

[View Forum Message](#) <> [Reply to Message](#)

Geduld... erst mal sehen was das Minox so macht.

Subject: Aw: Prostaglandin F2alpha
Posted by [Nemesis](#) on Sat, 02 Feb 2013 01:25:59 GMT
[View Forum Message](#) <> [Reply to Message](#)

Warum? Progy + Lumigan gescheitert? Warum das Ergebnis verfälschen. Finde ein letztes Bild vor der Minox-Benutzung ist Pflicht!

Subject: Aw: Prostaglandin F2alpha
Posted by [yoda](#) on Sat, 02 Feb 2013 06:13:42 GMT
[View Forum Message](#) <> [Reply to Message](#)

Nemesis schrieb am Sat, 02 February 2013 02:25 Warum? Progy + Lumigan gescheitert? Warum das Ergebnis verfälschen. Finde ein letztes Bild vor der Minox-Benutzung ist Pflicht!

Die Bilder wird es nicht geben! Nehme ja schon seit 2Wochen Minox. Momentan stagniert das Wachstum, also der Effekt von Lumigan ist gerade nicht zu spüren. Ich denke das liegt am Minox, was ein gutes oder schlechtes Zeichen sein kann.

Subject: Aw: Prostaglandin F2alpha
Posted by [Jose](#) on Sat, 02 Feb 2013 11:59:03 GMT
[View Forum Message](#) <> [Reply to Message](#)

Du kannst auch ruhig sagen das das ganze nicht funktioniert...wir sind dir auch nicht böse...versprochen

Subject: Aw: Prostaglandin F2alpha
Posted by [yoda](#) on Sat, 02 Feb 2013 12:06:55 GMT
[View Forum Message](#) <> [Reply to Message](#)

Jose schrieb am Sat, 02 February 2013 12:59 Du kannst auch ruhig sagen das das ganze nicht funktioniert...wir sind dir auch nicht böse...versprochen

abwarten....

Subject: Aw: Prostaglandin F2alpha
Posted by [chribe](#) on Sat, 02 Feb 2013 12:13:11 GMT
[View Forum Message](#) <> [Reply to Message](#)

Musst du uns immer auf die Folter spannen

Subject: Aw: Prostaglandin F2alpha
Posted by [CDee](#) on Sat, 02 Feb 2013 13:04:21 GMT
[View Forum Message](#) <> [Reply to Message](#)

wird doch eh wieder nix bei yoda, wie immer, machen wir uns nix vor ... nach mittlerweile über 5 monaten müsste sicherlich längst ein stärkerer effekt eingetreten sein ... auch wenn ich es toll finde, dass viele hier rumexperimentieren, eine gute lösung scheint wohl nicht erreichbar zu sein ...

die einzige hoffnung besteht doch darin, dass endlich ein nachfolgeprodukt von finasterid auf den markt kommt ... möglichst nebenwirkungsfrei und mit möglichst guter wirkung ... alles andere ist doch reine nerven-, zeit- und geldverschwendung ...

Subject: Aw: Prostaglandin F2alpha
Posted by [#Tobii](#) on Sat, 02 Feb 2013 13:17:03 GMT
[View Forum Message](#) <> [Reply to Message](#)

CDee schrieb am Sat, 02 February 2013 14:04 wird doch eh wieder nix bei yoda, wie immer, machen wir uns nix vor ... nach mittlerweile über 5 monaten müsste sicherlich längst ein stärkerer effekt eingetreten sein ... auch wenn ich es toll finde, dass viele hier rumexperimentieren, eine gute lösung scheint wohl nicht erreichbar zu sein ...

Glaube ich auch. Das versprochene Foto nach seinem Urlaub ist nicht gekommen. Sorry, aber wenn ich Fortschritte mache dann kann ich diese auch ohne wenn und aber präsentieren, gekommen ist aber nichts.

Es würde mich nicht wundern wenn er sein Projekt in ein paar Wochen oder Monaten aufgibt.

Subject: Aw: Prostaglandin F2alpha
Posted by [CDee](#) on Sat, 02 Feb 2013 13:43:32 GMT
[View Forum Message](#) <> [Reply to Message](#)

denke ich auch ... er will sich jetzt halt net eingestehen, dass es nix wird und er dann als "loser" dasteht ...

aber leute : was sollen wir tun bzw. was haben wir sonst für ne chance?
experimentieren ist zumindest ein ansatz, um vllt zufälligerweise etwas gutes zu finden ...

ansonsten bleibt halt nur zu hoffen, dass es neue Erkenntnisse gibt und vllt bald mal wieder ein neues und besseres produkt als die bisherigen kommt ...

viel zeit bleibt mir und wahrscheinlich vielen anderen hier wohl eher nicht mehr das ist eben das große problem ... mit meinem aktuellen status (ca. nw 3) komme ich noch einigermaßen klar, aber mit dem status in 1 oder in 2 jahren, wo ich dann vermutlich nw 5-6 bin, wirds sicherlich heftig ... wenn ich jetzt aber wüsste, in 2-3 Jahren kommt definitiv was gutes auf den markt, das den Haarstatus wieder aufbessert, dann könnte man dem Ganzen doch deutlich lockerer

entgegensehen ...

Subject: Aw: Prostaglandin F2alpha

Posted by [yoda](#) on Sat, 02 Feb 2013 13:50:36 GMT

[View Forum Message](#) <> [Reply to Message](#)

Ich habe nie behauptet in 6 Monaten wieder volle Matte zu haben! Wie soll das denn auch gehen, nach 20 Jahren HA? Eile mit Weile, sage ich nur dazu. Das eine Wirkung vorhanden ist, sollte eigentlich klar ersichtlich sein. Sicherlich nicht "the Cure", dazu fehlen noch paar Teile zum Puzzle.

Dazu befinden wir uns auch im Forum Forschung und ja es geht auch weiter.

Was haben wir bisher erreicht?

Eine Stabilisation mit leichten Neuwuchs(HA nicht älter als 5Jahre), Progesteron als FIN Alternative. Die Erkenntnis Lumigan beschleunigt das Wachstum.

Ihre seit also der Meinung das ist nichts? Ich finde das ist mehr, als andere Ansätze hier im Forum. Auch warte ich gespannt auf die Ergebnisse anderer User, bei denen der HA noch nicht solange zurück liegt.

Nur lasse ich mich nicht nötigen hier Bilder zu posten, zumal ich gesagt habe momentan nicht!

Subject: Aw: Prostaglandin F2alpha

Posted by [#Tobii](#) on Sat, 02 Feb 2013 14:32:06 GMT

[View Forum Message](#) <> [Reply to Message](#)

Wenn ich ehrlich bin dann muss ich sagen, dass ich keinen Neuwuchs sehe, auch meine Freundin sieht nichts.

Evtl. täusche ich mich ja.

Subject: Aw: Prostaglandin F2alpha

Posted by [yoda](#) on Sat, 02 Feb 2013 14:48:05 GMT

[View Forum Message](#) <> [Reply to Message](#)

Du täuscht dich. Klar auf den Fotos sieht du nur die Extremzone. Trotzdem haben ich den schärfsten Kritiker(Frau), der das argwöhnisch beäugt.

Ich habe hier schonmal was anklingen lassen. Das bedeutet es wird in den nächsten Wochen noch eine Ergänzung geben. Dann sind eigentlich alle Register gezogen und es bleibt nur warten und dran bleiben. Vielleicht passiert ja noch was in einen Jahr oder noch länger, geschadet hat es zumindest bisher nicht.

Subject: Aw: Prostaglandin F2alpha
Posted by [Jackson](#) on Sat, 02 Feb 2013 19:46:34 GMT
[View Forum Message](#) <> [Reply to Message](#)

yoda schrieb am Sat, 02 February 2013 15:48 Du täuscht dich. Klar auf den Fotos siehst du nur die Extremzone. Trotzdem haben ich den schärfsten Kritiker(Frau), der das argwöhnisch beäugt.

Ich habe hier schonmal was anklingen lassen. Das bedeutet es wird in den nächsten Wochen noch eine Ergänzung geben. Dann sind eigentlich alle Register gezogen und es bleibt nur warten und dran bleiben. Vielleicht passiert ja noch was in einen Jahr oder noch länger, geschadet hat es zumindest bisher nicht.

Die Ergebnisse die du in den nächsten Wochen erzielen wirst, kannst du allerdings nicht dem proggy zuschreiben da du nun nicht mehr unterscheiden kannst. Falls du in nächster Zeit Neuwuchs verzeichnest, dann ist das ganz klar Minox und das ist klar denke ich.

Subject: Aw: Prostaglandin F2alpha
Posted by [Minox86](#) on Sat, 02 Feb 2013 20:44:13 GMT
[View Forum Message](#) <> [Reply to Message](#)

Vielleicht ist Minox aber auch genau die Komponente, die ihm noch zu neuem Wachstum fehlt. Ich habe mich mittlerweile sowieso von dem Gedanken verabschiedet, dass es, zumindest aktuell, DEN Wirkstoff im Kampf gegen HA gibt. Denke ein Erfolg in dieser Sache wird eher mit einer Kombination verschiedener Stoffe erreicht werden. Nur wie diese aussieht, wissen wir noch nicht. Ich konnte in den letzten Wochen nochmals eine kleine Verbesserung bei der Länge meines Neuwuchses, in den Ghe's, erreichen. Minimal, zugegeben aber ich bin jetzt auch schon etwas über zwei Monate mit Progesteron dabei und da Cetirizin sonst bei niemandem hier wirklich zu funktionieren scheint, könnte diese Verbesserung auch am Progesteron gelegen haben. Ohne Garantie, dass ist klar, da ich mehrere Dinge verwende aber bei Progesteron ist das letzte Wort noch nicht gesprochen.

Und ein Lob hat er für seinen Versuch, den er auch immer mit viel Hintergrundwissen versehen hat, allemal verdient. Selbst wenn das Resultat letztendlich doch hinter den Erwartungen zurückbleibt. Da sind wir uns doch alle einig!

Subject: Aw: Prostaglandin F2alpha
Posted by [yoda](#) on Sun, 03 Feb 2013 11:50:56 GMT
[View Forum Message](#) <> [Reply to Message](#)

Jackson schrieb am Sat, 02 February 2013 20:46

Die Ergebnisse die du in den nächsten Wochen erzielen wirst, kannst du allerdings nicht dem proggy zuschreiben da du nun nicht mehr unterscheiden kannst. Falls du in nächster Zeit Neuwuchs verzeichnest, dann ist das ganz klar Minox und das ist klar denke ich.

Progy war ja auch nur als Basis(Fin Ersatz) gedacht und da hat es sich auch bewährt. Lumigan sollte den Neuwuchs bringen. Nur scheint es dass die PGD2 Geschichte noch nicht zu Ende gedacht ist. Aber wie schon gesagt, ich mache weiter, werde aber noch paar Sachen ergänzen.

Subject: Aw: Prostaglandin F2alpha
Posted by [mocs](#) on Sun, 03 Feb 2013 13:41:24 GMT
[View Forum Message](#) <> [Reply to Message](#)

Sorry wenn ich mich mal wieder einmische, aber Prostaglandin F2alpha bzw Lumigan wovon dieser Thread eigentlich handelt, hat meiner meinung nach keine befriedigende Wirkung gegen Ha.

Yoda ,du schreibst, dasLumigan deiner Meinung, bzw.Beobachtung nach die Wachstumsphase beschleunigt.Wenn das stimmt,ist es vielleicht das erste Jahr positiv ,weil sich in der ersten Zeit dann schneller eine sichtbare Verbesserung einstellt.Aber was folgt danach .Schnelleres Wachstum zieht dann auch einen schnelleren Übergang in die Ruhephase und dann ebenso ein beschleunigtes Abstossen /Ausfallen des Haares nach sich.Eine Beschleunigung der Zyklen würde aber kontraproduktiv in Sachen Haarausfallbekämpfung wirken.

Wir brauchen eigentlich ein Mittel das die Wachstumsphase (normal 5-7 Jahre ,bei Aga immer geringer) wieder verlängert und nicht beschleunigt.Und davon sind wir immer noch weit entfernt.

Subject: Aw: Prostaglandin F2alpha
Posted by [yoda](#) on Mon, 04 Feb 2013 08:04:01 GMT
[View Forum Message](#) <> [Reply to Message](#)

mocs schrieb am Sun, 03 February 2013 14:41

Yoda ,du schreibst, dasLumigan deiner Meinung, bzw.Beobachtung nach die Wachstumsphase beschleunigt.

Ich habe geschrieben, das Wachstum wird beschleunigt. Die Wachstumsphase soll durch das Progy ja verlängert werden, also gleiche Wirkung wie bei Fin. Das die Wachstumsphase sich verkürzt konnte ich bisher nicht feststellen. Also in meinen Augen, erstmal eine stabile Basis.

Neuwuchs ist ein anderes Thema. Bei meinen Bildern siehst du die Draufsicht von oben. Was ihr nicht seht sind die Seiten und genau dort passiert was, der Haarkranz wächst seitlich zur Mitte. Allerdings nicht viel, aber immerhin.

Vor 10Jahren, als ich mit Fin + Minox probiert hatte, war das Ergebnis schlechter. Wenn man jetzt mal bedenkt, das bei Babys die Haare teilweise auch drei Jahre brauchen, denke ich braucht es einfach Zeit.

Deswegen würde ich das Experiment nicht als gescheitert sehen, für Ungeduldige natürlich

schon. Es passiert ja was, nur eben sehr langsam.

Subject: Aw: Prostaglandin F2alpha
Posted by [Jackson](#) on Mon, 04 Feb 2013 11:26:17 GMT
[View Forum Message](#) <> [Reply to Message](#)

Ich hoffe das sich das proggy weiterhin positiv auswirken tut. Ich habe ebenfalls vor einem Monat damit begonnen. Ich habe auch Bilder gemacht.
Zum Haarausfall kann ich schon mal folgendes sagen:
Nach einer Woche hat sich mein HA von etwa 30 Haaren/tag auf ca 10 Haaren/ tag reduziert und dieser Trend hält weiter an.
Ich nehme auch Minox und Fin aber Fin schon seit fast 13 Jahren und Minox seit über 5 Jahren.

Das ich momentan weniger HA habe könnte aber auch daran liegen, dass ich vor einigen Monaten einer extremen Stressphase ausgesetzt war und in dieser Zeit extremen HA hatte. Deshalb kann ich noch nicht klar sagen ob ich das dem Proggy zuschreiben kann.
Werde es noch ein paar Monate weiternehmen und weitere Bilder machen. Nach ein paar Monaten stelle ich mal auch Bilder rein.

Subject: Aw: Prostaglandin F2alpha
Posted by [mocs](#) on Mon, 04 Feb 2013 14:54:12 GMT
[View Forum Message](#) <> [Reply to Message](#)

@ yoda
Nicht das du mich jetzt falsch verstehst. Ich denke schon das du auf dem richtigen Weg bist (und wenn nicht ,dann sind Selbstversuche allemal besser als die ewige Raterei ob ,oder doch ,oder vielleicht usw.) aber ich traue deiner Anwendung von Progesteron mehr Potential zu ,als der ganzen Prostaglandin F2alpha-sache.

Subject: Aw: Prostaglandin F2alpha
Posted by [yoda](#) on Mon, 04 Feb 2013 15:19:14 GMT
[View Forum Message](#) <> [Reply to Message](#)

mocs schrieb am Mon, 04 February 2013 15:54 aber ich traue deiner Anwendung von Progesteron mehr Potential zu ,als der ganzen Prostaglandin F2alpha-sache.

Genau aus diesem Grund gibt es den Thread ja. Ich denke über die PGD2 Geschichte ja mittlerweile auch anders. Was mich nämlich schon von Anfang an immer gestört hat, ist die Frage warum ist der gesamte Körper auf Entzündung eingestellt? Da sollte angefangen werden zu forschen und das kann bei jeden unterschiedliche Ursachen haben.

Ich selber habe welche bei mir gefunden und steuere da gerade gegen, mal sehen was es bringt.

Fakt ist, stimmt die Basis nicht, helfen auch keine Mittel, weil alle Mittelchen auf Symptome ausgelegt sind. Werde bei Gelegenheit mal was dazu noch schreiben.

Subject: Aw: Prostaglandin F2alpha
Posted by [yoda](#) on Mon, 04 Feb 2013 20:05:10 GMT
[View Forum Message](#) <> [Reply to Message](#)

@Mocs habe heute doch unerwartet mehr Zeit, deswegen schreibe ich mal paar Sachen in Kurzform

Wie schon angedeutet mußt du auf Ursachenforschung gehen. Was bedeutet das?

Interviewe deine komplette Familie, hauptsächlich Eltern. Stelle folgende Fragen...

- gibt es Allergien?
- gibt es Unverträglichkeiten? Damit ist die komplette Verdauung gemeint
- gibt es chronische Krankheiten
- wie sehen die Blutwerte deiner Eltern aus?
- hattest du als Kind chronische Bronchitis?
- bist du extrem schnell in deiner Jugend gewachsen?
- gibt es Organ Probleme/Krankheiten Leber, Bauchspeicheldrüse, Milz, Niere, Lunge, Schilddrüse, Magen oder Darm

Kommt irgendetwas in deiner Familie davon vor, kann es schon die Ursache sein. Es muss ja nicht gleich die typischen Krankheitssymptome zeigen, aber HA könnte die Folge sein. Dein Körper kämpft erfolgreich dagegen an, deswegen zeigt es sich auch nicht, nur die Haare gehen dabei drauf.

Drauf gekommen bin ich bei meinen Blutwerten, die Erythrozyten waren im Keller. Da gibt es genau drei Möglichkeiten für.

1. Eisenmangel
2. Vitamin B Resistenz - Resistenz deshalb weil du den Körper eigentlich genug zuführst, nur können einige es nicht bilden/absorbieren. Manchmal reichen Tabletten und wenn nicht nur noch Injektionen. Ich probiere gerade Depottabletten und merke eine Wirkung(an meinen Blutwerten).
3. Leberzirrhose - sprich die Leber ist schon so verfettet das die Milz angegriffen wird.

Auf Grund dieser Erkenntnis habe ich einiges umgestellt. Nichtrauchen, kein/wenig Alkohol, eine Tasse Kaffee pro Tag nicht mehr, viel Fisch essen(entlastet die Leber und stärkt die Zellen)

Das war jetzt nur mal ein Beispiel, es gibt noch zig andere Möglichkeiten.

Subject: Aw: Prostaglandin F2alpha
Posted by [yoda](#) on Mon, 04 Feb 2013 21:05:12 GMT
[View Forum Message](#) <> [Reply to Message](#)

Vergessen... Hast du alles das für dich ausgeschlossen oder abgeklärt, dann wirken auch die Mittel.

Subject: Aw: Prostaglandin F2alpha
Posted by [sirsent](#) on Mon, 04 Feb 2013 23:27:25 GMT
[View Forum Message](#) <> [Reply to Message](#)

ja, da hab ich auch drüber nachgedacht, ob wir aga-leute unsere beschwerden als symptom "haarausfall" zeigen.

damit wäre wohl aber nicht geklärt warum fin wirkt, vielleicht zur entlastung der niere durch weniger androgene?

oder durch die versteckten eigenschaften von fin, die man nicht kennt

Subject: Aw: Prostaglandin F2alpha
Posted by [yoda](#) on Tue, 05 Feb 2013 05:18:10 GMT
[View Forum Message](#) <> [Reply to Message](#)

sirsent schrieb am Tue, 05 February 2013 00:27
damit wäre wohl aber nicht geklärt warum fin wirkt, vielleicht zur entlastung der niere durch weniger androgene?

DHT Überempfindlichkeit ist auch nur ein Symptom, aber nicht die Ursache.

Subject: Aw: Prostaglandin F2alpha
Posted by [MIDO](#) on Tue, 05 Feb 2013 23:14:08 GMT
[View Forum Message](#) <> [Reply to Message](#)

Hi Yoda,

was hat Bronchitis mit Haarausfall zu tun ?

Danke

Subject: Aw: Prostaglandin F2alpha
Posted by [yoda](#) on Tue, 05 Feb 2013 23:41:30 GMT
[View Forum Message](#) <> [Reply to Message](#)

MIDO schrieb am Wed, 06 February 2013 00:14

was hat Bronchitis mit Haarausfall zu tun ?

Eine ganze Menge, genetisch und Entzündungs(Histamin) fördernd. Genetisch weil, was machen Stammzellen wenn eine Entzündung vorliegt? Richtig sie begeben sich in den Schlaf um das Erbgut zu schützen.

Subject: Aw: Prostaglandin F2alpha
Posted by [MIDO](#) on Wed, 06 Feb 2013 13:24:03 GMT
[View Forum Message](#) <> [Reply to Message](#)

Also ich hatte Bronchitis als Kind und habe immer wieder (im Winter) gereizte Bronchien. Das bedeutet für mich ? Mein Histaminwert im Blut liegt im Normalbereich.

Subject: Aw: Prostaglandin F2alpha
Posted by [ocenmar](#) on Wed, 06 Feb 2013 22:19:22 GMT
[View Forum Message](#) <> [Reply to Message](#)

Mich wundert es, wie solch Studien und die Ergebnisse immer entstehen, wie auch bei der Bima Studie, warum wirkt es bei den Probanden aber nicht bei uns? Es ist mir klar, dass es ein Zusammenspiel mehrerer Faktoren ist aber in den Studien haben sie ja auch nur den einen Wirkstoff verwendet.

Werden und wurden hier vielleicht die Probanden selektiert und nur welche mit einem gewissen Haarausfall Muster ausgewählt!?

Es ist ja nicht nur bei Bima so, es gibt gefühlte 100 Studien die Haare, an männlichen Probanden mit AGA (wenn auch nur gering) wachsen lassen.

Subject: Aw: Prostaglandin F2alpha
Posted by [Nemesis](#) on Thu, 07 Feb 2013 01:48:18 GMT
[View Forum Message](#) <> [Reply to Message](#)

Die Konzentrationen waren deutlich höher.

Subject: Aw: Prostaglandin F2alpha
Posted by [RisingMoon](#) on Fri, 15 Feb 2013 19:07:19 GMT
[View Forum Message](#) <> [Reply to Message](#)

sollte man bei progesteron vllt eine on off phase machen ?

Subject: Aw: Prostaglandin F2alpha
Posted by [Jose](#) on Fri, 15 Feb 2013 20:47:17 GMT
[View Forum Message](#) <> [Reply to Message](#)

Nein, nur beim f****n

Subject: Aw: Prostaglandin F2alpha
Posted by [stefan_h](#) on Fri, 15 Feb 2013 21:05:10 GMT
[View Forum Message](#) <> [Reply to Message](#)

Jose schrieb am Fri, 15 February 2013 21:47Nein, nur beim f****n
Nein, ganz im Gegenteil. Beim f****n muss es in die Harnröhre. Zumindest PGE1.

Subject: Aw: Prostaglandin F2alpha
Posted by [Jose](#) on Thu, 28 Feb 2013 19:51:40 GMT
[View Forum Message](#) <> [Reply to Message](#)

Hey Yoda...bist du immernoch im Urlaub

Subject: Aw: Prostaglandin F2alpha
Posted by [alex33](#) on Fri, 01 Mar 2013 08:25:37 GMT
[View Forum Message](#) <> [Reply to Message](#)

gibt es eigentlich bereits studien zudiesem Prostaglandin-Ansatz im "Kampf" gegen die Glatze?

Subject: APHRO CELINA
Posted by [mdf123](#) on Mon, 04 Mar 2013 09:56:48 GMT
[View Forum Message](#) <> [Reply to Message](#)

APHRO CELINA

laut Inhaltsangabe ist
Prostaglandin F2.alpha.ethylamide
drin.

Wohl der gleiche Wirkstoff den sie auch in einem Produkt zum Wimpernwuchs haben.

Kennt das jemand schon?

Gefunden auf:
<http://www.currentgame.de/aphro-celina-hair-die-revolutionare-losung-bei-hormonellen-haarausfall.html>

Subject: Aw: Prostaglandin F2alpha
Posted by [mocs](#) on Mon, 04 Mar 2013 11:44:16 GMT
[View Forum Message](#) <> [Reply to Message](#)

Ja ,das könnte nicht schlecht sein(wenn Prostaglandin F2alpha überhaupt was bringt).Zumindsest scheint es den Namen nach , genau wie Latisse auf Amidbasis und nicht wie alle anderen auf Esterbasis aufgebaut zu sein.
Der Preis von knapp 150 € für 30 ml ist aber auch ganz schön happig.

Subject: Aw: Prostaglandin F2alpha
Posted by [chribe](#) on Mon, 04 Mar 2013 12:02:57 GMT
[View Forum Message](#) <> [Reply to Message](#)

Also das Mittel von dem Hersteller für die Wimpern wirkt ja anscheinend überragend, wenn man sich so einige Berichte dazu durchliest.

Subject: Aw: Prostaglandin F2alpha
Posted by [Nemesis](#) on Mon, 04 Mar 2013 23:38:42 GMT
[View Forum Message](#) <> [Reply to Message](#)

chribe schrieb am Mon, 04 March 2013 13:02Also das Mittel von dem Hersteller für die Wimpern wirkt ja anscheinend überragend, wenn man sich so einige Berichte dazu durchliest.

Subject: Aw: Prostaglandin F2alpha
Posted by [yoda](#) on Tue, 05 Mar 2013 17:57:51 GMT
[View Forum Message](#) <> [Reply to Message](#)

chribe schrieb am Mon, 04 March 2013 13:02Also das Mittel von dem Hersteller für die Wimpern wirkt ja anscheinend überragend, wenn man sich so einige Berichte dazu durchliest.

Lest euch doch einfach mal den Thread durch, dann wisst ihr wie es wirkt!

Subject: Aw: Prostaglandin F2alpha
Posted by [we45el](#) on Mon, 11 Mar 2013 10:18:49 GMT
[View Forum Message](#) <> [Reply to Message](#)

Gibts schon erfahrungsberichte, neuigkeiten von progesteron benutzern?
ich nehms erst seit 2 Monaten, werde ende dieses monats mal ein bildupdate posten

Subject: Aw: Prostaglandin F2alpha
Posted by [Nemesis](#) on Mon, 11 Mar 2013 13:21:41 GMT
[View Forum Message](#) <> [Reply to Message](#)

Ich poste ein Foto, wenn ich beim Frisör war. Verbessert hat sich aber wohl nix...

Subject: Aw: Prostaglandin F2alpha
Posted by [yoda](#) on Mon, 11 Mar 2013 20:22:39 GMT
[View Forum Message](#) <> [Reply to Message](#)

Nemesis schrieb am Mon, 11 March 2013 14:21Ich poste ein Foto, wenn ich beim Frisör war. Verbessert hat sich aber wohl nix...

Ist es denn schlechter geworden? Ist der HA gestoppt? Stoppen und Neuwuchs sind zwei verschiedene Sachen.

Subject: Aw: Prostaglandin F2alpha
Posted by [RisingMoon](#) on Mon, 11 Mar 2013 23:18:59 GMT
[View Forum Message](#) <> [Reply to Message](#)

also die creme hat bei mir bisher keinerlei wirkung gezeigt, da starker HA in den letzten monaten

Subject: Aw: Prostaglandin F2alpha
Posted by [Nemesis](#) on Tue, 12 Mar 2013 00:06:12 GMT
[View Forum Message](#) <> [Reply to Message](#)

yoda schrieb am Mon, 11 March 2013 21:22Nemesis schrieb am Mon, 11 March 2013 14:21Ich poste ein Foto, wenn ich beim Frisör war. Verbessert hat sich aber wohl nix...

Ist es denn schlechter geworden? Ist der HA gestoppt? Stoppen und Neuwuchs sind zwei verschiedene Sachen.

Nein, noch kein Stop oder dergleichen. Habe vor 5 Tagen auch 8-9 Tage am Stück ausgesetzt gehabt. Ich nutze jetzt noch die Flaschen auf (200ml), wenn überhaupt. Dann habe ich halbes Jahr rum, also in 3-3,5 Monaten.

Wie ist bei dir, Yoda?

Subject: Aw: Prostaglandin F2alpha
Posted by [Nemesis](#) on Sun, 17 Mar 2013 21:29:17 GMT

[View Forum Message](#) <> [Reply to Message](#)

Können jetzt alle die es testen mal was schreiben? Würde es nämlich langsam absetzen, weil im Moment wirklich sehr viele Haare ausfallen.

Subject: Aw: Prostaglandin F2alpha
Posted by [nettetaler](#) on Mon, 18 Mar 2013 13:40:18 GMT
[View Forum Message](#) <> [Reply to Message](#)

Ich wende es jetzt erst in der 5 Woche an.
In Woche 2-3 hatte ich nahezu gar keinen Ausfall mehr, ich kann mir aber nicht vorstellen, dass das an dem Progy gelegen hat.
Mittlerweile ist der Ausfall auch wieder stärker geworden, aber es macht mir den Eindruck das es weniger ist als früher, beim Duschen sind es nach wie vor so ca 30 bis 45 Haare die ausfallen. Über den Tag fallen mir aber fast keine mehr aus, was früher nicht der Fall war.
Ich nehme übrigens nur Progy und nichts anderes.
Zu den NW kann ich sagen das ich ab und zu mal Kopfweh hab, ob das vom Progy kommt weiß ich nicht.

Subject: Aw: Prostaglandin F2alpha
Posted by [Ninguno](#) on Mon, 18 Mar 2013 20:50:05 GMT
[View Forum Message](#) <> [Reply to Message](#)

Nach etwas mehr als 2 Monaten. 10 mg Progesteron topisch only:

Verlust von Haaren beim Haarwaschen kaum vorhanden weniger als 20 ca. Haarausfall gebremst würd ich sagen. Verliere aber einige beim Schlafen, wenn ich so mein Kissen anschau. Ist aber überschaubar.

ABER!!! Bei mir fallen die Haare generell verstärkt im Sommer bzw. heißen Jahreszeiten aus. Deshalb kann ich erst im Sommer sagen ob es auch wirklich vom Progesteron kommt.

Wiederwuchs naja wenn man im richtigen Blinkwinkel mit dem richtigen Licht ausleuchtet, erkennt man weiße Härchen in den GHE's. Das können aber auch alles Haare sein die grad am verkümmern sind. Also auch hier wieder... bringt die Zeit erst eindeutige Antworten...

Subject: Aw: Prostaglandin F2alpha
Posted by [Nemesis](#) on Mon, 18 Mar 2013 20:56:14 GMT
[View Forum Message](#) <> [Reply to Message](#)

Ich kanns erst mit Bestimmtheit sagen, wenn ich morgen beim Frisör war (war das letzte mal vor 4 Monaten, wo ich mit Progy angefangen habe), aber ich denke, es ist sehr viel schlechter geworden...

Subject: Aw: Prostaglandin F2alpha
Posted by [yoda](#) on Mon, 18 Mar 2013 20:58:01 GMT
[View Forum Message](#) <> [Reply to Message](#)

Nemesis schrieb am Sun, 17 March 2013 22:29 Können jetzt alle die es testen mal was schreiben? Würde es nämlich langsam absetzen, weil im Moment wirklich sehr viele Haare ausfallen.

Also bei mir ist gerade auch ein Stop mit Neuwuchs, weil nichts neues mehr wachsen kann. Der Kopf ist voll mit Vellushaaren, wenn die alle pigmentieren springe ich von MW7 auf NW1 mindestens. Nur leider fehlt genau dieses Mittel noch, was es schafft.

ABER!!! Die gute Nachricht ist, auch nach 20 Jahren aggressiven HA sind die Haarfohikel noch vorhanden, sonst würde es keine Vellushaare geben. Damit sollte jetzt geklärt sein, dass die Fohikel nicht absterben, außer in den GE, dort passierte bisher nichts.

Was bleibt ist warten und weiter forschen.... Also wie bekomme ich Melanine in die Haare und die Vellushaare zum langwachsen?

Subject: Aw: Prostaglandin F2alpha
Posted by [Ninguno](#) on Mon, 18 Mar 2013 21:03:17 GMT
[View Forum Message](#) <> [Reply to Message](#)

Und was noch interessanter ist, warum scheint bei dir Progesteron zu wirken und bei den meisten von uns nicht??

Subject: Aw: Prostaglandin F2alpha
Posted by [Nemesis](#) on Mon, 18 Mar 2013 21:12:24 GMT
[View Forum Message](#) <> [Reply to Message](#)

Würde mich auch interessieren. oder es mach Vellushaare, wenn man keine hat und wenn man noch Haare hat, macht es aus diesen Vellushaare.

Subject: Aw: Prostaglandin F2alpha
Posted by [Jackson](#) on Tue, 19 Mar 2013 11:36:51 GMT
[View Forum Message](#) <> [Reply to Message](#)

In den ersten 1 1/2 Monaten hatte ich kaum ha. Mittlerweile sind es ca. 20-25stk pro tag. Ich bin mittlerweile bei 2 1/2 Monaten. Neuwuchs? Keine Ahnung, kann ich bei mir schwer sagen da ich noch viele Haare habe. Werde es aber auf jedenfall noch weiter testen. Morgen fliege ich erstmal on den urlaub. Hab auch einige Bilder gemacht, werde ich bei gelegenheit reinstellen, aber zu sehen ist da nix an neuwuchs.

Text mit Handy verfasst!

Subject: Aw: Prostaglandin F2alpha
Posted by [nettetaler](#) on Tue, 19 Mar 2013 12:48:26 GMT
[View Forum Message](#) <> [Reply to Message](#)

Mir ist in den letzten Tagen auch noch aufgefallen das mir eher meine langen terminalhaare ausfallen, als die kurzen Haare. Vorher war das nicht so, jetzt ist allerdings die Frage in wie weit das Positiv oder Negativ ist?!

Subject: Aw: Prostaglandin F2alpha
Posted by [Nemesis](#) on Tue, 19 Mar 2013 13:13:21 GMT
[View Forum Message](#) <> [Reply to Message](#)

Eben ist bei mir auch so. und was mir besonders sorgen macht, meine Haare hinter und über den ohren fallen ziemlich stark aus.

Subject: Aw: Prostaglandin F2alpha
Posted by [we45el](#) on Tue, 19 Mar 2013 14:07:17 GMT
[View Forum Message](#) <> [Reply to Message](#)

das kann ich bestätigen, in der "safe zone" fallen relativ viele haare aus. auch bei den augenbrauen hab ich vermehrten ausfall.
all das stört mich aber nicht wirklich solangs oben/vorne nicht weniger wird.

Subject: Aw: Prostaglandin F2alpha
Posted by [Nemesis](#) on Tue, 19 Mar 2013 14:12:26 GMT
[View Forum Message](#) <> [Reply to Message](#)

Ist das bei dir echt so? Ich bin gleich beim Frisör, dann mache ich meine Seiten wieder auf 20mm, wens dann dünn ist, setze ich ab, weil ich da eh gewisse Probleme habe.

Subject: Aw: Prostaglandin F2alpha
Posted by [Ninguno](#) on Tue, 19 Mar 2013 17:44:10 GMT
[View Forum Message](#) <> [Reply to Message](#)

Zitat:auch bei den augenbrauen hab ich vermehrten ausfall

Mhh. das ist bei mir genauso. Auch wenn ich ganz leicht dranzupfe hab ich 2-3 in den Finger. Ausdünnen tun sie deswegen aber Gott sei Dank (noch?) nicht.

Subject: Aw: Prostaglandin F2alpha
Posted by [mike.](#) on Tue, 19 Mar 2013 17:53:09 GMT
[View Forum Message](#) <> [Reply to Message](#)

Ninguno schrieb am Tue, 19 March 2013 18:44Zitat:auch bei den augenbrauen hab ich vermehrten ausfall

Mhh. das ist bei mir genauso. Auch wenn ich ganz leicht dranzupfe hab ich 2-3 in den Finger. Ausdünnen tun sie deswegen aber Gott sei Dank (noch?) nicht.

das gibts wirklich ... hatte ich früher auch, sogar ausdünnung im äusseren drittel..zw den augenbrauen hatte ich hingegen ein paar haare und pickel..die pickel sind weg, die hare in der mitte auch.... mittlerweile treffen die seiten der augenbrauen (die jetzt mehr wie ein bogen aussehen, fast das schläfendreieck (das auch dichter wurde und vollkommener aussieht))

Subject: Aw: Prostaglandin F2alpha
Posted by [nettetaler](#) on Tue, 19 Mar 2013 20:20:06 GMT
[View Forum Message](#) <> [Reply to Message](#)

Also einen Ausfall von Augenbraun oder von Haaren am Hinterkopf kann ich definitiv verneinen, jedenfalls bei mir.

Jetzt müsste man nur noch klären ob das schlecht oder gut ist wenn die langen Terminalhaare ausfallen?!

Ich könnt mir auch vorstellen das die normal jetzt auch ausgefallen wären und das sich die Wachstumsphasen von den kleinen Haaren wieder erhöht.

Subject: Aw: Prostaglandin F2alpha
Posted by [nettetaler](#) on Wed, 20 Mar 2013 10:01:59 GMT
[View Forum Message](#) <> [Reply to Message](#)

Pilos pder Yoda, könnt ihr was dazu sagen?

Subject: Aw: Prostaglandin F2alpha
Posted by [pilos](#) on Wed, 20 Mar 2013 10:04:44 GMT
[View Forum Message](#) <> [Reply to Message](#)

nettetaler schrieb am Wed, 20 March 2013 12:01Pilos pder Yoda, könnt ihr was dazu sagen?

zu was?

alle sonstigen haare falle irgendwann mal aus und wachsen wieder nach

Subject: Aw: Prostaglandin F2alpha
Posted by [nettetaler](#) on Wed, 20 Mar 2013 11:17:43 GMT
[View Forum Message](#) <> [Reply to Message](#)

dazu ob es positiv oder negativ ist wenn hauptsächlich nur die langen Terminalhaare ausfallen?!

Subject: Aw: Prostaglandin F2alpha
Posted by [Nemesis](#) on Wed, 20 Mar 2013 23:01:20 GMT
[View Forum Message](#) <> [Reply to Message](#)

Mir fallen auch dicke Haare aus, hauptsächlich, die "Tonsur" ist größer geworden und hinter den Ohren ist es ausgedünnt. Ich weiß nicht.

Subject: Aw: Prostaglandin F2alpha
Posted by [Nemesis](#) on Thu, 21 Mar 2013 13:28:00 GMT
[View Forum Message](#) <> [Reply to Message](#)

Allerdings verwende ich es weiter, denn ich kann ohne Toppik wieder die Straße betreten mit kurzen Haaren. Ist schon sehr eigenartig, an sich kommt mir das Haar dichter vor, wenn ich meine Frisur trage, wenn ich es aber hochstelle, wirkt es dünner. Sehr sehr komisch, kanns ganz schwer einschätzen. Wenn ich Fotos hochlade werdet ihr auch merken, dass es doof einzuschätzen ist.

Subject: Aw: Prostaglandin F2alpha
Posted by [we45el](#) on Thu, 21 Mar 2013 14:59:22 GMT
[View Forum Message](#) <> [Reply to Message](#)

also ich kann sagen bei mir ist's zumindest sicher nichts schlechter geworden seit Progi.

Eine Frage hätte ich noch zur Kombi mit Minox. Dzt. nehme ich Minox morgens und Prog abends. Nur verklebt mir Minox die Haare etwas und leichtes Kopfweg bekomme ich von dem Zeug auch.

Jetzt die Frage: wieviel Abstand sollte ich zw. Minox und Prog lassen wenn ich beides abends schmiere?

(ich glaube die Frage war schonmal aber ich finde nicht mehr)

Danke!

Subject: Aw: Prostaglandin F2alpha
Posted by [pilos](#) on Thu, 21 Mar 2013 15:18:56 GMT
[View Forum Message](#) <> [Reply to Message](#)

we45el schrieb am Thu, 21 March 2013 16:59 wieviel Abstand sollt ich zw. Minox und Prog lassen wenn ich beides abends schmiere?

du kannst auch dein 1-1,5 ml minox mit 1-1,5 ml progi zusammenmischen und zusammen auftragen

Subject: Aw: Prostaglandin F2alpha
Posted by [we45el](#) on Thu, 21 Mar 2013 15:20:09 GMT
[View Forum Message](#) <> [Reply to Message](#)

noch besser, danke!

Subject: Aw: Prostaglandin F2alpha
Posted by [OnkelDonald](#) on Thu, 21 Mar 2013 19:12:43 GMT
[View Forum Message](#) <> [Reply to Message](#)

yoda schrieb am Mon, 18 March 2013 21:58

Also bei mir ist gerade auch ein Stop mit Neuwuchs, weil nichts neues mehr wachsen kann. Der Kopf ist voll mit Vellushaaren, wenn die alle pigmentieren springe ich von MW7 auf NW1 mindestens. Nur leider fehlt genau dieses Mittel noch, was es schafft.

ABER!!! Die gute Nachricht ist, auch nach 20Jahren aggressiven HA sind die Haarfohikel noch vorhanden, sonst würde es keine Vellushaare geben. Damit sollte jetzt geklärt sein, dass die Fohikel nicht absterben, außer in den GE, dort passierte bisher nichts.

Was bleibt ist warten und weiter forschen.... Also wie bekomme ich Melanine ind die Haare und die Vellushaare zum langwachsen?

Wow, das klingt vielversprechend Ich wäre echt gespannt davon (also "Kopf voll mit Vellushaaren") ein aktuelles Foto zu sehen (falls man die gut auf das Foto kriegt). Dann würde ich (NW5-6, hauptsächlich Tonsur, AGA seit 15 Jahren) vielleicht auch wieder Hoffnung schöpfen.

Ich find's toll, was ihr hier im Selbstversuch alle macht. Meiner einer kann an dem Experiment derzeit nicht teilnehmen, weil ich Toupet trage, wodurch die Kopfhaut für topische Anwendungen natürlich nicht zugänglich ist.

Subject: Aw: Prostaglandin F2alpha
Posted by [kaktusblüte](#) on Sun, 24 Mar 2013 17:07:00 GMT

[View Forum Message](#) <> [Reply to Message](#)

ist progesteron topisch auch für frauen geeignet? habe schon öfters gelesen, dass es oral zugeführt zu ha und fettiger haut bei frauen geführt hat.
danke schon mal im voraus für eine antwort.

Subject: Aw: Prostaglandin F2alpha
Posted by [ocenmar](#) on Tue, 09 Apr 2013 16:28:29 GMT
[View Forum Message](#) <> [Reply to Message](#)

Ja ist es, nur höher dosiert.

Ist hier eigentlich jmd dabei, der Fin und Progesteron anwendet?

Bin am überlegen mit 0,2mg fin anzufangen, gleichzeitig mit progy weiter zu machen..

Subject: Aw: Prostaglandin F2alpha
Posted by [Nemesis](#) on Tue, 09 Apr 2013 17:10:58 GMT
[View Forum Message](#) <> [Reply to Message](#)

Was bringt es bei dir so?

Subject: Aw: Prostaglandin F2alpha
Posted by [mike.](#) on Tue, 09 Apr 2013 17:15:57 GMT
[View Forum Message](#) <> [Reply to Message](#)

ocenmar schrieb am Tue, 09 April 2013 18:28Ja ist es, nur höher dosiert.

Ist hier eigentlich jmd dabei, der Fin und Progesteron anwendet?

Bin am überlegen mit 0,2mg fin anzufangen, gleichzeitig mit progy weiter zu machen..

P4 oral?

P4 oral + Fin oral könnte "effektiv" sein...

Subject: Aw: Prostaglandin F2alpha
Posted by [pilos](#) on Tue, 09 Apr 2013 17:44:36 GMT

[View Forum Message](#) <> [Reply to Message](#)

kaktusblüte schrieb am Sun, 24 March 2013 19:07: ist progesteron topisch auch für frauen geeignet?

natürlich..schliesslich haben die frauen das meiste progesteron

Zitat: habe schon öfters gelesen, dass es oral zugeführt zu ha und fettiger haut bei frauen geführt hat.

danke schon mal im voraus für eine antwort.

estrogen muss auch stimmen..das gleichgewicht progesteron estrogen muss bewahrt werden

Subject: Aw: Prostaglandin F2alpha
Posted by [ocenmar](#) on Tue, 09 Apr 2013 18:20:14 GMT
[View Forum Message](#) <> [Reply to Message](#)

Mike, ich nehme ma an du meinst mit P4 Progesteron!?

Progesteron, schmier ich mir ins Gesicht (Stirn), die 10 mg wie hier schon besprochen im Thread.

Bist du der Meinung ne mini Dosis Fin oral, könnte noch ergänzt werden.?

Subject: Aw: Prostaglandin F2alpha
Posted by [ocenmar](#) on Tue, 09 Apr 2013 21:59:24 GMT
[View Forum Message](#) <> [Reply to Message](#)

Nemesis schrieb am Tue, 09 April 2013 19:10 Was bringt es bei dir so?

Habe immernoch Ausfall, meine aber einen Rückgang der Ausfallrate bemerken zu können, Lumigan ist nicht mehr im Regime.

Werde Progesteron auf jedenfall weiter anwenden und jetzt vielleicht noch fin ergänzen, (0,2 oder 0,1 mg) jeden tag.

Subject: Aw: Prostaglandin F2alpha
Posted by [ocenmar](#) on Wed, 17 Apr 2013 12:21:59 GMT

[View Forum Message](#) <> [Reply to Message](#)

was ich auch noch über Progesteron berichten kann, ist, dass die Haare weicher geschmeidiger wurden und nicht mehr so starr und kräuselig sind.

Subject: Aw: Prostaglandin F2alpha
Posted by [we45el](#) on Wed, 17 Apr 2013 13:42:08 GMT
[View Forum Message](#) <> [Reply to Message](#)

echt?
das hatte ich mit Brennesselwurzel damals.
dzt. mit progi kann ich derartige "Veränderungen" nicht feststellen. Ich finde sogar, dass die Haare !-leicht-! dicker und somit "härter" wurden.

aber sonst leider keine erkennbare Veränderung bis jetzt.
ab nächster Woche gibts dann jeden 2ten Tag 0,5 Fin zusätzlich.

Subject: Aw: Prostaglandin F2alpha
Posted by [ocenmar](#) on Wed, 17 Apr 2013 14:53:14 GMT
[View Forum Message](#) <> [Reply to Message](#)

weasel, wie lange biste mit Progesteron dabei ?

ich werde fin auch ergänzen aber erst in 2-3 Monaten und wahrscheinlich mit 0,25 mg jeden zweiten tag vielleicht sogar noch weniger, muss mir hierzu noch paar Berichte durchlesen.

Subject: Aw: Prostaglandin F2alpha
Posted by [nettetaler](#) on Thu, 18 Apr 2013 10:50:45 GMT
[View Forum Message](#) <> [Reply to Message](#)

Also ich benutzte jetzt Progy heute genau seit 2 Monaten, ich muss feststellen das mir in den letzten Tagen recht viele Haare flöten gehen (allerdings kann das auch Stressbedingt sein, wegen Trennung bzw. on/off beziehung), vorher hatte ich immer das Gefühl das mir weniger Haare ausfallen, allerdings kann ich es nicht belegen.

Im Spiegelbild muss ich sagen hat sich nicht viel geändert, wenn würde ich sagen das die Ecken etwas größer geworden sind.

Zur Info, ich wende jeden Tag abends 1,4-1,6 ml Progy an.

Hat noch jemand anderes außer Yoda so einen positiven eindruck von Progy?

Subject: Aw: Prostaglandin F2alpha
Posted by [mike.](#) on Thu, 18 Apr 2013 10:54:56 GMT
[View Forum Message](#) <> [Reply to Message](#)

Zitat:Also ich benutzte jetzt Progy heute genau seit 2 Monaten, ich muss feststellen das mir in den letzten Tagen recht viele Haare flöten gehen (allerdings kann das auch Stressbedingt sein, wegen Trennung bzw. on/off beziehung), vorher hatte ich immer das Gefühl das mir weniger Haare ausfallen, allerdings kann ich es nicht belegen.

Im Spiegelbild muss ich sagen hat sich nicht viel geändert, wenn würde ich sagen das die Ecken etwas größer geworden sind.

Zur Info, ich wende jeden Tag abends 1,4-1,6 ml Progy an.

Hat noch jemand anderes außer Yoda so einen positiven eindruck von Progy?

er hier

ocenmar schrieb am Wed, 17 April 2013 14:21was ich auch noch über Progesteron berichten kann, ist, dass die Haare weicher geschmeidiger wurden und nicht mehr so starr und kräuselig sind.

das ist die wirkung..der positive effekt, es hilft. feminisieren von haar

ich erlebte das selbe (oral (bald aber transdermal, da besser in den kreislauf...))

Subject: Aw: Prostaglandin F2alpha
Posted by [Nemesis](#) on Thu, 18 Apr 2013 15:12:29 GMT
[View Forum Message](#) <> [Reply to Message](#)

Bei mir hilft es nichts, glaube ich, mir fallen immer noch viele Haare aus. Außerdem sind die Haare oben noch sehr dick und unten sehr dünn, also die ausgefallenden. Ich habe Angst, dass sich das jetzt durchzieht, dann bin ich in 2 Monaten komplett kahl.

Subject: Aw: Prostaglandin F2alpha
Posted by [Blackster](#) on Thu, 18 Apr 2013 20:49:01 GMT
[View Forum Message](#) <> [Reply to Message](#)

Hört sich ja nicht so gut an.
Bei mir läuft's mit Cet ähnlich beschissen.

Es scheint absolut nichts zu wirken.

Subject: Aw: Prostaglandin F2alpha

Posted by [derzonk87](#) on Thu, 18 Apr 2013 22:50:11 GMT

[View Forum Message](#) <> [Reply to Message](#)

Bei mir hat Cet auch nicht gewirkt. Vielleicht habe ich es auch nicht konsequent genug durchgezogen. Aber das mit dem PGD2 war/ist ein Versuch in bekanter DIY-Methode und meiner Meinung alle Mühe wert. Und die Wissenschaft lebt nun mal von Versuchen. Trotzdem danke an alle, die es bisher versucht haben, vor euch ziehe ich meinen Hut ab. Und vielleicht wird es ja noch etwas mit einer anderen Konstellation von Wirkstoffen, wer weiß, wer weiß...

Immer Grüße

Subject: Aw: Prostaglandin F2alpha

Posted by [Nemesis](#) on Tue, 30 Apr 2013 15:15:53 GMT

[View Forum Message](#) <> [Reply to Message](#)

Kann noch jemand was zu Progy schreiben?

Subject: Aw: Prostaglandin F2alpha

Posted by [we45el](#) on Tue, 30 Apr 2013 16:28:33 GMT

[View Forum Message](#) <> [Reply to Message](#)

Ich nehme jetzt seit 4 monaten progy und 2% minox 1x tgl. Leider bis jetzt keine sichtbare wirkung.

Subject: Aw: Prostaglandin F2alpha

Posted by [Blackster](#) on Tue, 30 Apr 2013 17:54:57 GMT

[View Forum Message](#) <> [Reply to Message](#)

Da wird sich auch nach 12 Monaten nichts geändert haben.
Die ganze PGD2 Schiene ist praktisch wirkungslos.

Yoda nimmts doch auch schon seit 8 oder 9 Monaten.

Subject: Aw: Prostaglandin F2alpha

Posted by [we45el](#) on Tue, 30 Apr 2013 17:59:00 GMT

[View Forum Message](#) <> [Reply to Message](#)

Pgd2? Ich dachte progy senkt dht?

Subject: Aw: Prostaglandin F2alpha
Posted by [PeterNorth](#) on Tue, 30 Apr 2013 18:13:20 GMT
[View Forum Message](#) <> [Reply to Message](#)

hi leute,

ich bin auch mal wieder am start. war ja ne ganze zeit lang weg (Eroticfilme drehen). also bei mir sieht das folgendermassen aus:

Morgens Minox von Spectral UHP 5%
Nachmittags 40mg Progesteroncreme von Biovea auf Stirn und GE
Jeden 2. Tag noch CET Mischung von Pilos 1x täglich (morgens zum Minox dazu)
Abends dann noch Pantostin auf die Kopfhaut (war aber eher unregelmässig also nicht jeden Tag)

Das Ganze seit ungefähr 3 Monaten
Minox u. Panto laufen bei mir schon seit ungefähr 1 Jahr so
Somit kam also Progy + CET "erst" vor ca. 3 Monaten hinzu.

Nach wie vor HA.
Keine Wirkung, keine Nebenwirkungen
Kann von keiner Besserung sprechen, eher so, als wäre es wie wenn ich gar nichts gegen meinen HA unternehmen würde.....
Trotzdem werde ich die Kombi noch weiter nehmen, da ich finde, dass es das Einzige ist was mich psychisch bei besserer Laune hält
(ich weiss, dass ich etwas dagegen unternehme - dass es vllt nix bringt, den gedanken verdränge ich immer ganz schnell)

Weil viele hier immer vom Progy sprechen, so frage ich mich wirklich, ob diese Biovea Creme wirklich den Namen "Progy" verdient hat, weil mir scheint da die Dosis an Progesteron viel zu niedrig zu sein. Yoda hat doch die richtige Progesteron - Quelle in Anwendung. Deshalb denke ich, hat Yoda da eher Chancen etwas zu erreichen, als mit dieser Biovea - Schmiere, die mir vieeeeel zu schwach vorkommt. Ich denke, dass Progy in richtiger Dosierung auf jeden Fall was bewegen kann.

Subject: Aw: Prostaglandin F2alpha
Posted by [pilos](#) on Tue, 30 Apr 2013 18:47:59 GMT
[View Forum Message](#) <> [Reply to Message](#)

PeterNorth schrieb am Tue, 30 April 2013 21:13
Weil viele hier immer vom Progy sprechen, so frage ich mich wirklich, ob diese Biovea Creme wirklich den Namen "Progy" verdient hat, weil mir scheint da die Dosis an Progesteron viel zu niedrig zu sein. Yoda hat doch die richtige Progesteron - Quelle in Anwendung. Deshalb denke ich, hat Yoda da eher Chancen etwas zu erreichen, als mit dieser Biovea - Schmiere, die mir vieeeeel zu schwach vorkommt. Ich denke, dass Progy in richtiger

Dosierung auf jeden Fall was bewegen kann.

biovea ist nicht schwach, hat eine konzentration von 1,8% und wurde sogar analysiert...

es ist nur ... teuer...und als creme schwer aufzutragen und die penetration ist schlechter als bei einer alk lotion

mann kann es aber verflüssigen

Subject: Aw: Prostaglandin F2alpha
Posted by [PeterNorth](#) on Tue, 30 Apr 2013 19:47:46 GMT
[View Forum Message](#) <> [Reply to Message](#)

pilos schrieb am Tue, 30 April 2013 20:47PeterNorth schrieb am Tue, 30 April 2013 21:13
Weil viele hier immer vom Progy sprechen, so frage ich mich wirklich, ob diese Biovea Creme wirklich den Namen "Progy" verdient hat, weil mir scheint da die Dosis an Progesteron viel zu niedrig zu sein. Yoda hat doch die richtige Progesteron - Quelle in Anwendung. Deshalb denke ich, hat Yoda da eher Chancen etwas zu erreichen, als mit dieser Biovea - Schmiere, die mir vieeeeel zu schwach vorkommt. Ich denke, dass Progy in richtiger Dosierung auf jeden Fall was bewegen kann.

biovea ist nicht schwach, hat eine konzentration von 1,8% und wurde sogar analysiert...

es ist nur ... teuer...und als creme schwer aufzutragen und die penetration ist schlechter als bei einer alk lotion

mann kann es aber verflüssigen

Hallo Pilos !! Dass die Biovea "zu schwach" ist hab ich von Dir mal aus einem früheren Beitrag gelesen, da hatte ich das Thema schonmal angesprochen. Jetzt heisst es, sie sei nur schwer aufzutragen weil mir die Biovea Geschichte schon damals auf den Nägeln brannte und Dich und Yoda schon paarmal mit dieser Frage "genervt" habe. Zum Thema verflüssigen hat sich der Stand der Dinge zu dieser Creme wohl zusätzlich noch geändert. Jetzt schreibst du, dass man diese auch verflüssigen kann (War damals ebenfalls

meinen Frage an Dich / Euch und da hiess es noch, dass Sie dafür ebenfalls zu schwach dann wäre weil Sie noch zusätzlich verdünnt werde) .

Seht das bitte nicht als Vorwurf, sondern nur zu meiner Verwunderung. Mir ist auch klar, dass sich Dinge u. Ansichten o. auch Erkenntnisse sich im Laufe der Zeit ändern können.

Summa Summarum bin ich über Deinen für mich neuen Kenntnisstand über diese Creme sehr erfreut und nehme Diesen genauso ernst, wie ich es damals schon tat also bitte nicht falsch verstehen, das gehört alles hier zu unserer Forschung Hat denn jemand die Creme hier schonmal verflüssigt und wie sieht da eine Formel dafür aus ? Anleitung ?

Finde da kriegt man auch mehr von der Creme dann raus, so bleibt ja immer einer Grossteil in der Tube zurück.

Creme mit Minox mischen, geht das ?

(jetzt werd ich mir wieder was anhören dürfen.....)

Subject: Aw: Prostaglandin F2alpha
Posted by [Nemesis](#) on Tue, 30 Apr 2013 20:19:24 GMT
[View Forum Message](#) <> [Reply to Message](#)

Ich habe auch die richtige Progy-Lösung aus Progesteron-Tabletten. Leider cheitne s bei mir auch nix zu taugen, habs seit ca. 1,5 Wochen abgesetzt, was soll ich jett machen? Ich habe fast keine Haare mehr.

Subject: Aw: Prostaglandin F2alpha
Posted by [PeterNorth](#) on Tue, 30 Apr 2013 22:14:51 GMT
[View Forum Message](#) <> [Reply to Message](#)

Nemesis schrieb am Tue, 30 April 2013 22:19Ich habe auch die richtige Progy-Lösung aus Progesteron-Tabletten. Leider cheitne s bei mir auch nix zu taugen, habs seit ca. 1,5 Wochen abgesetzt, was soll ich jett machen? Ich habe fast keine Haare mehr.

oje, das hört sich gar nicht gut an..... also wie gesagt, ich fahre jetzt erstmal mit CET-Progy-Minox und gelegentlich Pantostin weiter so wie bisher. Finasterid werde ich mir jedenfalls nicht auch noch antun, da spare ich lieber auf einen HT....

wenn ich denke, was ich tag täglich meine Kopfhaut mit dem Zeug einmassiere, so dass die Haut immer richtig durchblutet ist und eine gute penetration gewährleistet wird, und wenss nichtmal so was bringt.... Die grösste Hoffnung aus all den zahlreichen Versuchen hier, hat mir yoda gegeben, mit der Erkenntnis, dass die Haar-Folikel wohl reaktiviert werden können und bis auf die GE nicht absterben. Dass ist das Einzige was mir noch Hoffnung gibt. Das ganze Zeugs was ich mir jeden Tag auf die Birne kloppe wirkt eher als überteuerter "Kleber" für die Haare

Subject: Aw: Prostaglandin F2alpha
Posted by [Nemesis](#) on Sat, 04 May 2013 09:35:25 GMT
[View Forum Message](#) <> [Reply to Message](#)

Also Leute, ich zhabe Progy ja vor ca. 2-3 Wochen abgesetzt und eben beim Haarewaschen und vor allem beim Abtrocknen sind so unfassbar viele Haare im Handtuch gelandet und dann föhne ich sie mir ganz kurz überm Waschbecken und das ganze Waschbecken war voll Haare, das hatte ich nie zuvor. Da ich in den 5 Monaten, in den ich Progy nahm, keine wirkliche Verschlechterung des Haarstatus feststellen konnte und da es sonst bei mir seeehr seeehr schnell geht, könnte Progy doch positiv auf die Haare gewirkt haben und ich werde es wohl wieder ansetzen. Ich habe auch jetzt öfter Kopfhautjucken, das hatte ich unter Progy nicht...

Subject: Aw: Prostaglandin F2alpha
Posted by [PeterNorth](#) on Sat, 04 May 2013 09:39:52 GMT
[View Forum Message](#) <> [Reply to Message](#)

@ PILOS & YODA !!!!!

bitte bitte bitte helft mir eine solche Lösung mit der Biovea-Creme herzustellen. Ich kenne mich damit leider gar nicht aus und möchte das auf jeden Fall nicht unversucht lassen.

wenn ich also pro Hub 20mg BIOVEA Creme habe, wie stark und mit was sollte ich da dann vermischen, so dass ich eine geeignete Penetration hin bekomme ?

Mit Wodka mischen ? wie sieht da das Verhältnis aus ? Momentan mische ich die Creme willkürlich mit MINOX und bekomme auch mittelstarke Kopfschmerzen und so denke ich, dass es da schonmal besser penetriert als nur die Creme selber, da hatte ich so nie Kopfschmerzen. möchte das jetzt aber nicht weiter so willkürlich machen, da ich sonst noch zur Frau mutiere

Dank Euch schonmal vorab für Eure Hilfe. Natürlich nehme ich auch sehr gerne Tips von allen anderen Forenmitgliedern entgegen.

Subject: Aw: Prostaglandin F2alpha
Posted by [Cela87](#) on Sat, 04 May 2013 10:44:10 GMT
[View Forum Message](#) <> [Reply to Message](#)

Kann denn jemand schon von erolgen berichten?

Subject: Aw: Prostaglandin F2alpha
Posted by [Jackson](#) on Sat, 04 May 2013 12:07:49 GMT

[View Forum Message](#) <> [Reply to Message](#)

Bei mir keine Verschlechterung!
Haarstatus hat sich "gefühl" auf jedenfall verbessert (Haare sind bisschen griffiger geworden).
Aber auf Bildern sehe ich keine Verbesserung.
Nehme Progy nun seit über vier Monaten.
Werde es definitiv vorerst noch ein halbes Jahr weiter nehmen.

Subject: Aw: Prostaglandin F2alpha
Posted by [PeterNorth](#) on Sat, 04 May 2013 12:09:58 GMT
[View Forum Message](#) <> [Reply to Message](#)

Nemesis schrieb am Sat, 04 May 2013 11:35Also Leute, ich z habe Progy ja vor ca. 2-3 Wochen abgesetzt und eben beim Haarewaschen und vor allem beim Abtrocknen sind so unfassbar viele Haare im Handtuch gelandet und dann föhne ich sie mir ganz kurz überm Waschbecken und das ganze Waschbecken war voll Haare, das hatte ich nie zuvor. Da ich in den 5 Monaten, in den ich Progy nahm, keine wirkliche Verschlechterung des Haarstatus feststellen konnte und da es sonst bei mir seeehr seeehr schnell geht, könnte Progy doch positiv auf die Haare gewirkt haben und ich werde es wohl wieder ansetzen. Ich habe auch jetzt öfter Kopfhautjucken, das hatte ich unter Progy nicht...

ja nemesis, mach das . ich drücke dir die daumen. ich hoffe ich bekomme hier ne info wie ich die biovea creme verflüssigen kann...
weil in chemie war ich schon immer ne niete und mit dem wissen von pilos oder yoda wäre mir da jetzt echt geholfen

Subject: Aw: Prostaglandin F2alpha
Posted by [egal123](#) on Sat, 04 May 2013 12:11:15 GMT
[View Forum Message](#) <> [Reply to Message](#)

kurze Zwischeninfo: Allergan hat mit Bim anscheinend gefailed (Info aus den amerikanischen Foren). Es wird eine neue Phase II Studie mit einer 10-fachen Dosismenge stattfinden.

Subject: Aw: Prostaglandin F2alpha
Posted by [pilos](#) on Sat, 04 May 2013 12:26:08 GMT
[View Forum Message](#) <> [Reply to Message](#)

egal123 schrieb am Sat, 04 May 2013 15:11kurze Zwischeninfo: Allergan hat mit Bim anscheinend gefailed (Info aus den amerikanischen Foren). Es wird eine neue Phase II Studie mit einer 10-fachen Dosismenge stattfinden.

das soll was heißen...

Subject: Aw: Prostaglandin F2alpha
Posted by [Ninguno](#) on Sat, 04 May 2013 13:55:13 GMT
[View Forum Message](#) <> [Reply to Message](#)

Nach 4 Monaten auch bei mir keine wesentliche Verschlechterung des Haarstatus. Feine weiße Härchen die ich letzten Monat entdeckt habe sind immer noch da. Jedoch hat sich deren Zustand nicht verändert.

Verlorene Haare beim Haarewaschen sind überschaubar..ich bleib dran, da ich eh keine NWS hab.

Subject: Aw: Prostaglandin F2alpha
Posted by [egal123](#) on Sat, 04 May 2013 14:42:55 GMT
[View Forum Message](#) <> [Reply to Message](#)

ja war nicht glücklich ausgedrückt, jeder kann sich aber glaub ich denken was ich mein...die gegenwärtig untersuchte Dosis wird um das Zehnfache erhöht, da das Ergebnis mau war.

Subject: Aw: Prostaglandin F2alpha
Posted by [PeterNorth](#) on Sat, 04 May 2013 14:57:18 GMT
[View Forum Message](#) <> [Reply to Message](#)

Ninguno schrieb am Sat, 04 May 2013 15:55Nach 4 Monaten auch bei mir keine wesentliche Verschlechterung des Haarstatus. Feine weiße Härchen die ich letzten Monat entdeckt habe sind immer noch da. Jedoch hat sich deren Zustand nicht verändert.

Verlorene Haare beim Haarewaschen sind überschaubar..ich bleib dran, da ich eh keine NWS hab.

welche topische lösung nimmst du für progy ? wie ist diese zusammengesetzt ? nimmst du auch die biovea creme ?

Subject: Aw: Prostaglandin F2alpha
Posted by [Ninguno](#) on Sun, 05 May 2013 12:42:10 GMT
[View Forum Message](#) <> [Reply to Message](#)

PeterNorth schrieb am Sat, 04 May 2013 16:57Ninguno schrieb am Sat, 04 May 2013 15:55Nach 4 Monaten auch bei mir keine wesentliche Verschlechterung des Haarstatus. Feine weiße Härchen die ich letzten Monat entdeckt habe sind immer noch da. Jedoch hat sich deren

Zustand nicht verändert.

Verlorene Haare beim Haarewaschen sind überschaubar..ich bleib dran, da ich eh keine NWS hab.

welche topische lösung nimmst du für progynon ? wie ist diese zusammengesetzt ? nimmst du auch die biovea creme ?

Ich nehme Progesteron Complex gemischt mit einem Topical "nach" pilos.

Subject: Aw: Prostaglandin F2alpha
Posted by [mike](#) on Mon, 06 May 2013 13:11:17 GMT
[View Forum Message](#) <> [Reply to Message](#)

PeterNorth schrieb am Sat, 04 May 2013 16:57Ninguno schrieb am Sat, 04 May 2013 15:55Nach 4 Monaten auch bei mir keine wesentliche Verschlechterung des Haarstatus. Feine weiße Härchen die ich letzten Monat entdeckt habe sind immer noch da. Jedoch hat sich deren Zustand nicht verändert.

Verlorene Haare beim Haarewaschen sind überschaubar..ich bleib dran, da ich eh keine NWS hab.

welche topische lösung nimmst du für progynon ? wie ist diese zusammengesetzt ? nimmst du auch die biovea creme ?

Pilos' Selbstherstellung von topical Progesteron
<http://www.alopezie.de/fud/index.php/t/22031/>

hat von euch jmd unter der P4 Behandlung den Serum-Wert bestimmen lassen?

Subject: Aw: Prostaglandin F2alpha
Posted by [PeterNorth](#) on Mon, 06 May 2013 18:12:19 GMT
[View Forum Message](#) <> [Reply to Message](#)

Ninguno schrieb am Sun, 05 May 2013 14:42PeterNorth schrieb am Sat, 04 May 2013 16:57Ninguno schrieb am Sat, 04 May 2013 15:55Nach 4 Monaten auch bei mir keine wesentliche Verschlechterung des Haarstatus. Feine weiße Härchen die ich letzten Monat entdeckt habe sind immer noch da. Jedoch hat sich deren Zustand nicht verändert.

Verlorene Haare beim Haarewaschen sind überschaubar..ich bleib dran, da ich eh keine NWS

hab.

welche topische lösung nimmst du für progynon ? wie ist diese zusammengesetzt ? nimmst du auch die biovea creme ?

Ich nehme Progesteron-E Complex gemischt mit einem Topical "nach" pilos.

Danke Dir

Subject: Aw: Prostaglandin F2alpha
Posted by [pilos](#) on Mon, 06 May 2013 18:33:17 GMT
[View Forum Message](#) <> [Reply to Message](#)

PeterNorth schrieb am Sat, 04 May 2013 12:39
bitte bitte bitte helft mir eine solche Lösung mit der Biovea-Creme herzustellen. Ich kenne mich damit leider gar nicht aus und möchte das auf jeden Fall nicht unversucht lassen.

http://www.alopezie.de/fud/index.php/m/262214/#msg_262214

Subject: Aw: Prostaglandin F2alpha
Posted by [PeterNorth](#) on Sun, 12 May 2013 09:05:58 GMT
[View Forum Message](#) <> [Reply to Message](#)

pilos schrieb am Mon, 06 May 2013 20:33PeterNorth schrieb am Sat, 04 May 2013 12:39
bitte bitte bitte helft mir eine solche Lösung mit der Biovea-Creme herzustellen. Ich kenne mich damit leider gar nicht aus und möchte das auf jeden Fall nicht unversucht lassen.

http://www.alopezie.de/fud/index.php/m/262214/#msg_262214

Danke Pilos !! Sollte ich "Veränderungen" meines Haar-Status bemerken, werde ich sofort Meldung machen. Hoffnung haben zu dürfen ist gut. Ausser Minox und das hier habe ich ja nichts mehr

Subject: Aw: Prostaglandin F2alpha
Posted by [lala](#) on Sun, 12 May 2013 10:22:22 GMT
[View Forum Message](#) <> [Reply to Message](#)

PeterNorth schrieb am Sun, 12 May 2013 11:05pilos schrieb am Mon, 06 May 2013 20:33PeterNorth schrieb am Sat, 04 May 2013 12:39
bitte bitte bitte helft mir eine solche Lösung mit der Biovea-Creme herzustellen. Ich kenne mich damit leider gar nicht aus und möchte das auf jeden Fall nicht unversucht lassen.

http://www.alopezie.de/fud/index.php/m/262214/#msg_262214

Danke Pilos !! Sollte ich "Veränderungen" meines Haar-Status bemerken, werde ich sofort Meldung machen. Hoffnung haben zu dürfen ist gut. Ausser Minox und das hier habe ich ja nichts mehr

und das hier (1% ige aus utrogestan) ist noch aktuell?
<http://www.alopezie.de/fud/index.php/t/22031/>

aus dem kit (sammelbestellung) wurde nichts oder?

ich lass das dann lieber in der apo mischen....ist mir zu kompliziert.

der körper nimmt das prog aus den aufgestochenen utrogest-kapseln auch einfach so pur auf. ohne mischung. habs getestet.
ist bequemer, nur hab ich dann eben immer die volle kapselmenge (100 mg) und das ist zu viel

hatte mir auch schon eine 20 mg-mische gemacht. das ist mir aber offenbar auch zu stark - greift in den zyklus ein. unangenehm...

kanns jetzt nur noch mit 1% versuchen

Subject: Aw: Prostaglandin F2alpha
Posted by [pilos](#) on Sun, 12 May 2013 10:40:54 GMT
[View Forum Message](#) <> [Reply to Message](#)

lala schrieb am Sun, 12 May 2013 13:22

und das hier (1% ige aus utrogestan) ist noch aktuell?
<http://www.alopezie.de/fud/index.php/t/22031/>

natürlich

Zitat:aus dem kit (sammelbestellung) wurde nichts oder?

doch ...20 leute...

Zitat:ich lass das dann lieber in der apo mischen....ist mir zu kompliziert.

nein ist viel einfacher es selber zu machen und vor allem billiger..

es liest sich kompliziert...über die sammelbestellung hat man nur 3 schritte

kapseln scheiden
in lösung A lösen
lösung B dazugeben
schütteln..fertig

Zitat:der körper nimmt das prog aus den aufgestochenen utrogest-kapseln auch einfach so pur auf. ohne mischung. habs getestet.
ist bequemer, nur hab ich dann eben immer die volle kapselmenge (100 mg) und das ist zu viel

eben...in der lotion kann man es gut dosieren und verteilen

Zitat:hatte mir auch schon eine 20 mg-mische gemacht. das ist mir aber offenbar auch zu stark - greift in den zyklus ein. unangenehm...

kanns jetzt nur noch mit 1% versuchen

die ist ja auch als 1% gedacht.

<http://www.alopezie.de/fud/index.php/t/22031/>

Subject: Aw: Prostaglandin F2alpha
Posted by [chribe](#) on Fri, 24 May 2013 08:40:54 GMT
[View Forum Message](#) <> [Reply to Message](#)

Gibts hier was neues? Wie sieht es mit dir aus yoda? Gibt es irgendwann neue Bilder von dir? Es sahr ja bei dir eigentlich vielversprechend aus.

Subject: Aw: Prostaglandin F2alpha
Posted by [yoda](#) on Sat, 25 May 2013 11:50:51 GMT
[View Forum Message](#) <> [Reply to Message](#)

Hallo alle miteinander,

nach langer Forumabstinenz aus beruflichen Gründen, fiel mir auf wir haben Jahrestag. Vor einem Jahr startete unser Experiment. Was ist geblieben? Lumigan habe ich abgesetzt, weil zu teuer und bringt nicht den Effekt, minox hat auch nichts gebracht. Einzig alleine die Progimischung. Neu dazu gekommen sind Fischölkapseln und alle 2Tage Soventol gel um Histamin zu senken.

Ansonsten hier ein Foto vom aktuellen Stand, viel Spass...

File Attachments

1) [IMG_20130525_131227.jpg](#), downloaded 3038 times

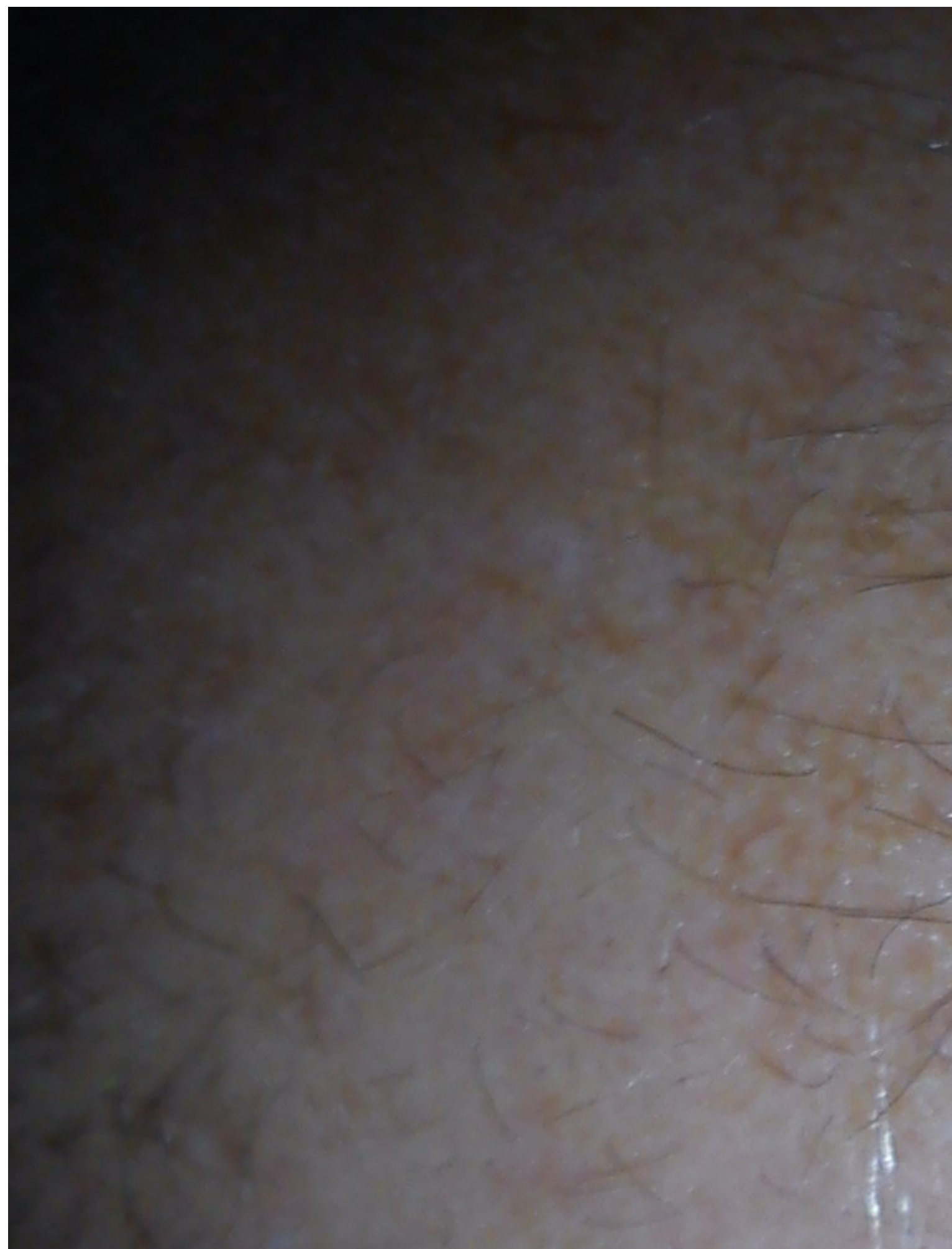

Subject: Aw: Prostaglandin F2alpha
Posted by [ocenmar](#) on Sat, 25 May 2013 12:23:28 GMT
[View Forum Message](#) <> [Reply to Message](#)

ich finds gut, hat sich auf jedenfall gebessert.

Subject: Aw: Prostaglandin F2alpha
Posted by [Dr.Shojaei](#) on Wed, 29 May 2013 10:19:51 GMT
[View Forum Message](#) <> [Reply to Message](#)

Also @Yoda:

Deine Erfolge sind absolut bemerkenswert, in den seltensten Fällen schaffen es Leute mit so weit fortgeschrittener AGA überhaupt Erfolge zu erzielen, von Deinen ganz zu schweigen, lass Dich nicht entmutigen, Deine Einstellung diesbezüglich ist die Beste die man haben kann: Geduldig, forschend und aufmerksam sein. Ich hab mir den kompletten Thread durchgelesen und würde Dir empfehlen dich über andere Prostaglandin analoge zu informieren, wie du sicher weißt gibt es da nicht nur bimatoprost. Schließlich willst kommt es dir ja nicht nur darauf an, dass es andockt, es muss auch wirken (wirksame Äste).
Ich werde Deine Geschichte aufjedenfall weiter verfolgen.

Subject: Aw: Prostaglandin F2alpha
Posted by [yoda](#) on Wed, 29 May 2013 18:32:12 GMT
[View Forum Message](#) <> [Reply to Message](#)

Dr.Shojaei schrieb am Wed, 29 May 2013 12:19Also @Yoda:

Deine Erfolge sind absolut bemerkenswert, in den seltensten Fällen schaffen es Leute mit so weit fortgeschrittener AGA überhaupt Erfolge zu erzielen, von Deinen ganz zu schweigen, lass Dich nicht entmutigen, Deine Einstellung diesbezüglich ist die Beste die man haben kann: Geduldig, forschend und aufmerksam sein. Ich hab mir den kompletten Thread durchgelesen und würde Dir empfehlen dich über andere Prostaglandin analoge zu informieren, wie du sicher weißt gibt es da nicht nur bimatoprost. Schließlich willst kommt es dir ja nicht nur darauf an, dass es andockt, es muss auch wirken (wirksame Äste).
Ich werde Deine Geschichte aufjedenfall weiter verfolgen.

Keine Sorge entmutigen lasse ich mich nicht, zumal ich bei den aktuellen Gho Preisen schon eine Menge Geld gespart habe. Aber trotzdem 20 Jahre HA kommen nicht in einem Jahr wieder, logisch oder. Interessant wird es nach 2Jahren. Auch forschen Pilos und ich weiter und wir haben schon was Neues, mal sehen was es bringt. Aber dazu später mehr, weil wir dort noch komplett am Anfang stehen.

Das Problem was Prostaglandine angeht, die bisherigen Studien haben nur das Bimatoprost als wirksam erkannt.

Subject: Aw: Prostaglandin F2alpha
Posted by [Ninguno](#) on Wed, 29 May 2013 19:07:02 GMT
[View Forum Message](#) <> [Reply to Message](#)

Respekt yoda!

Du nimmst weiterhin "nur" progesteron topisch. Oder?

Subject: Aw: Prostaglandin F2alpha
Posted by [Nemesis](#) on Wed, 29 May 2013 22:10:25 GMT
[View Forum Message](#) <> [Reply to Message](#)

Was Neue? Okay, ich bin neugierig und würde auch wieder Versuchskaninchen machen, wie schon bei Progy.

Subject: Aw: Prostaglandin F2alpha
Posted by [agaa](#) on Thu, 30 May 2013 21:21:26 GMT
[View Forum Message](#) <> [Reply to Message](#)

Hallo Leute !

Ich nehme nun seit Anfang 2007 regelmäßig einmal täglich 1.25mg Fin und 2mal tägl. Minox 5%. Mein Haarbild hat sich über die Jahre sehr langsam aber stetig verbessert wenn auch insgesamt nicht dramatisch. Ich möchte nun zusätzlich diese Progesteron Creme Bioeva verwenden da ich in den ghe zwar neuwuchs bekommen habe welcher aber hauptsächlich aus haaren besteht die nicht länger als 3cm werden, was ja schon ganz gut ist an und für sich den vorher war da maximal nur mehr unpigmentierter flaum. Ich frage mich ob ich das zusätzlich zu Fin überhaupt versuchen darf da es ja wie ich hier gelesen habe ein Fin Ersatz sein soll. Ihr werdet vielleicht verstehen dass ich Fin nach jahrelanger doch sehr erfolgreicher einnahme nicht einfach absetzen kann bzw. traue ich mich das einfach nicht. Nebenwirkungen habe ich niemals bemerkt. Ich hoffe es kann mir diebezüglich jemand weiterhelfen und außerdem habe ich keine Ahnung ob es überhaupt noch einen Schub mit Progesteron geben kann wenn man ohnehin schon Fin nimmt ??? Falls jemand noch eine andere Möglichkeit sieht wie ich meine 3cm Haare "verlängern" könnte bin ich um weitere Hinweise sehr dankbar !!

Subject: Aw: Prostaglandin F2alpha
Posted by [lala](#) on Tue, 04 Jun 2013 19:17:06 GMT
[View Forum Message](#) <> [Reply to Message](#)

hi

ich muss nochmal fragen: wirkt prog topisch gegen HA am kopf nur dort wo ich es auftrage?

danke

Subject: Aw: Prostaglandin F2alpha
Posted by [lala](#) on Tue, 04 Jun 2013 19:27:23 GMT
[View Forum Message](#) <> [Reply to Message](#)

yoda schrieb am Sat, 25 May 2013 13:50Hallo alle miteinander,

nach langer Forumabstinenz aus beruflichen Gründen, fiel mir auf wir haben Jahrestag. Vor einem Jahr startete unser Experiment. Was ist geblieben? Lumigan habe ich abgesetzt, weil zu teuer und bringt nicht den Effekt, minox hat auch nichts gebracht. Einzig alleine die Progimischung. Neu dazu gekommen sind Fischölkapseln und alle 2Tage Soventol gel um Histamin zu senken.

Ansonsten hier ein Foto vom aktuellen Stand, viel Spass...

hi yoda

warum senkst du dein Histamin? Hast du eine Histamin-Intoleranz?

Subject: Aw: Prostaglandin F2alpha
Posted by [yoda](#) on Thu, 27 Jun 2013 18:17:46 GMT
[View Forum Message](#) <> [Reply to Message](#)

lala schrieb am Tue, 04 June 2013 21:27yoda schrieb am Sat, 25 May 2013 13:50Hallo alle miteinander,

nach langer Forumabstinenz aus beruflichen Gründen, fiel mir auf wir haben Jahrestag. Vor einem Jahr startete unser Experiment. Was ist geblieben? Lumigan habe ich abgesetzt, weil zu teuer und bringt nicht den Effekt, minox hat auch nichts gebracht. Einzig alleine die Progimischung. Neu dazu gekommen sind Fischölkapseln und alle 2Tage Soventol gel um Histamin zu senken.

Ansonsten hier ein Foto vom aktuellen Stand, viel Spass...

1. warum senkst du dein Histamin? Hast du eine Histamin-Intoleranz?
2. wirkt prog topisch gegen HA am kopf nur dort wo ich es auftrage?

1. Nein habe ich nicht, aber Histamin sorgt für das Jucken und für Endzündungen. Wer schon mal eine Mallorca Akne hatte weiß wo von ich rede, dort wachsen dann natürlich auch keine Haare mehr. Den Voltaren Hype hier stehe ich skeptisch gegenüber, wenn schon dann fände ich Heparin besser. Ist zumindest das Mittel Nummer eins bei Thrombosen etc.
2. Nein

@Ninguno ja, aber seit einer Woche ist dank Pulos eine T3-Lotion dazu gekommen, mal sehen...

Subject: Aw: Prostaglandin F2alpha
Posted by [Ninguno](#) on Fri, 28 Jun 2013 11:49:08 GMT
[View Forum Message](#) <> [Reply to Message](#)

Zitat: @Ninguno ja, aber seit einer Woche ist dank Pulos eine T3-Lotion dazu gekommen, mal sehen...

T3? Schilddrüsenhormone topisch???? Oder bin ich aufm falschen Dampfer?

Subject: Aw: Prostaglandin F2alpha
Posted by [Yes No](#) on Fri, 28 Jun 2013 14:00:42 GMT
[View Forum Message](#) <> [Reply to Message](#)

Ninguno schrieb am Fri, 28 June 2013 13:49

Zitat: @Ninguno ja, aber seit einer Woche ist dank Pulos eine T3-Lotion dazu gekommen, mal sehen...

T3? Schilddrüsenhormone topisch???? Oder bin ich aufm falschen Dampfer?

Wenn man eine Maus oder Ratte ist, gar keine so schlechte Idee: Topical triiodothyronine stimulates epidermal proliferation, dermal thickening, and hair growth in mice and rats

Subject: Aw: Prostaglandin F2alpha
Posted by [yoda](#) on Fri, 28 Jun 2013 14:11:12 GMT
[View Forum Message](#) <> [Reply to Message](#)

swipe schrieb am Fri, 28 June 2013 16:00 Ninguno schrieb am Fri, 28 June 2013 13:49

Zitat: @Ninguno ja, aber seit einer Woche ist dank Pulos eine T3-Lotion dazu gekommen, mal sehen...

T3? Schilddrüsenhormone topisch???? Oder bin ich aufm falschen Dampfer?

Wenn man eine Maus oder Ratte ist, gar keine so schlechte Idee: Topical triiodothyronine stimulates epidermal proliferation, dermal thickening, and hair growth in mice and rats

Genau deswegen wird vorerst auch nicht mehr dazu gesagt!

Subject: Aw: Prostaglandin F2alpha
Posted by [lala](#) on Fri, 28 Jun 2013 17:55:55 GMT
[View Forum Message](#) <> [Reply to Message](#)

yoda schrieb am Thu, 27 June 2013 20:17lala schrieb am Tue, 04 June 2013 21:27yoda schrieb am Sat, 25 May 2013 13:50Hallo alle miteinander,

nach langer Forumabstinenz aus beruflichen Gründen, fiel mir auf wir haben Jahrestag. Vor einem Jahr startete unser Experiment. Was ist geblieben? Lumigan habe ich abgesetzt, weil zu teuer und bringt nicht den Effekt, minox hat auch nichts gebracht. Einzig alleine die Progimischung. Neu dazu gekommen sind Fischölkapseln und alle 2Tage Soventol gel um Histamin zu senken.

Ansonsten hier ein Foto vom aktuellen Stand, viel Spass...

1. warum senkst du dein Histamin? Hast du eine Histamin-Intoleranz?

2. wirkt prog topisch gegen HA am kopf nur dort wo ich es auftrage?

1. Nein habe ich nicht, aber Histamin sorgt für das Jucken und für Endzündungen. Wer schon mal eine Mallorca Akne hatte weiß wo von ich rede, dort wachsen dann natürlich auch keine Haare mehr. Den Voltaren Hype hier stehe ich skeptisch gegenüber, wenn schon dann fände ich Heparin besser. Ist zumindest das Mittel Nummer eins bei Thrombosen etc.

ja mal sehen was das noch wird mit voltaren. einerseits ist es beeindruckend, dass doch einige damit erfolge haben. und so schnell!

heparin.. ist doch eine ganz andere herangehensweise oder nicht? etwas gegen thrombosen ist ja nichts gegen entzündungen

Subject: Aw: Prostaglandin F2alpha
Posted by [Blackster](#) on Mon, 01 Jul 2013 17:29:16 GMT
[View Forum Message](#) <> [Reply to Message](#)

lala schrieb am Tue, 04 June 2013 21:17hi

ich muss nochmal fragen: wirkt prog topisch gegen HA am kopf nur dort wo ich es auftrage?

danke

Wo wirkt der Mist denn bitte ?
Spart euch das Geld lieber.
Die 3 Flaumhaare nach einem Jahr Anwendung sind es nicht wert^^

Subject: Aw: Prostaglandin F2alpha
Posted by [Dr.Shojaei](#) on Mon, 01 Jul 2013 22:39:43 GMT
[View Forum Message](#) <> [Reply to Message](#)

Wieso machen Sie sich über jemanden lustig, der genau weiß was er tut, wo Sie selbst sich mit einem Mittel gegen Entzündungen in Gelenken behandeln?

Subject: Aw: Prostaglandin F2alpha
Posted by [Knorkell](#) on Mon, 01 Jul 2013 23:25:23 GMT
[View Forum Message](#) <> [Reply to Message](#)

Dr.Shojaei schrieb am Tue, 02 July 2013 00:39Wieso machen Sie sich über jemanden lustig, der genau weiß was er tut, wo Sie selbst sich mit einem Mittel gegen Entzündungen in Gelenken behandeln?

Andere sollen sich ja mit Blutdrucksenkern behandeln

Subject: Aw: Prostaglandin F2alpha
Posted by [Dr.Gonzo101](#) on Wed, 03 Jul 2013 19:25:39 GMT
[View Forum Message](#) <> [Reply to Message](#)

Der aber zumindest eine bewiesene Wirkung hat

Subject: Aw: Prostaglandin F2alpha

Posted by [Knorkell](#) on Thu, 04 Jul 2013 16:03:17 GMT

[View Forum Message](#) <> [Reply to Message](#)

Dr.Gonzo101 schrieb am Wed, 03 July 2013 21:25Der aber zumindest eine bewiesene Wirkung hat

Richtig, nachdem man zufällig rausgefunden hat, dass es einen Einfluss hat hat man dann die Wirkung auch bewiesen

Subject: Aw: Prostaglandin F2alpha

Posted by [Gast](#) on Thu, 04 Jul 2013 17:36:47 GMT

[View Forum Message](#) <> [Reply to Message](#)

edit: falscher Thread

Subject: Aw: Prostaglandin F2alpha

Posted by [derzonk87](#) on Wed, 28 Aug 2013 07:41:10 GMT

[View Forum Message](#) <> [Reply to Message](#)

Ich habe mal eine Frage an alle Leute, die Progy nutzen:

gibt es jemanden unter euch, der diese Crème (die von Biovea) direkt aufträgt, also sich keine 1%-ige Mischung mit Isopropanol macht? Ich mache das aus Faulheit, ich habe aber auch die geeigneten "Gegebenheiten" dafür (1mm rasiert, tut übrigens der Seele gut, kann ich jedem empfehlen!). Ich habe nicht das Gefühl, dass etwas in den Haaren hängen bleibt (wie auch) und gut einziehen tut es auch.

Was mich auch mal interessieren würde, ist, ob hier schon jemand Erfolge mit der Crème verzeichnen konnte.

Freue mich auf Antworten.

Viele Grüße

Subject: Aw: Prostaglandin F2alpha

Posted by [Minox86](#) on Wed, 28 Aug 2013 14:29:38 GMT

[View Forum Message](#) <> [Reply to Message](#)

Ich habe die Progesteroncreme von Biovea knapp 6 Monate auf meine Ghe's angewendet (1x täglich). Hatte gehofft meinen leichten Neuwuchs durch Minox/Cet/Pantostin nochmals kräftigen zu können. Hat bei mir aber nicht funktioniert, es hat sich nichts verändert durch Progesteron. Würde dir raten eine Lotion daraus zu machen! Pilos hat dazu ja eine entsprechende Anweisung geschrieben.

Subject: Aw: Prostaglandin F2alpha
Posted by [mike](#) on Wed, 28 Aug 2013 16:05:15 GMT
[View Forum Message](#) <> [Reply to Message](#)

Minox86 schrieb am Wed, 28 August 2013 16:29: Ich habe die Progesteroncreme von Biovea knapp 6 Monate auf meine Ghe's angewendet (1x täglich). Hatte gehofft meinen leichten Neuwuchs durch Minox/Cet/Pantostin nochmals kräftigen zu können. Hat bei mir aber nicht funktioniert, es hat sich nichts verändert durch Progesteron. Würde dir raten eine Lotion daraus zu machen! Pilos hat dazu ja eine entsprechende Anweisung geschrieben.

hattest du erh. serumswerte???

Subject: Aw: Prostaglandin F2alpha
Posted by [Minox86](#) on Wed, 28 Aug 2013 17:39:06 GMT
[View Forum Message](#) <> [Reply to Message](#)

Habe leider keine Serumswerte bestimmen lassen.

Subject: Aw: Prostaglandin F2alpha
Posted by [Folikel75](#) on Fri, 30 Aug 2013 19:48:21 GMT
[View Forum Message](#) <> [Reply to Message](#)

Also bis jetzt bin ich noch äußerst skeptisch.

Hat schon mal jemand gezählt, bei wievielen es bis jetzt gewirkt hat?

Bis jetzt doch nur bei yoda.

@yoda:

Ist vielleicht eine etwas persönliche Frage. Kann es sein, dass du dich evtl. bereits in einem Alter ab 45+ befindest. In diesem Alter kann es mit den Hormonen bereits etwas nach unten gehen. Vielleicht hast du mit deiner Behandlung einen tatsächlichen Progesteronmangel ausgeglichen. Das könnte die wirklich guten Resultate bei dir erklären.

Ansonsten habe ich von anderen Benutzern noch nicht so viel bahnbrechendes gelesen.

Trotzdem Hut ab vor eurem Engagement.

Subject: Aw: Prostaglandin F2alpha
Posted by [Haar20](#) on Fri, 30 Aug 2013 19:50:50 GMT
[View Forum Message](#) <> [Reply to Message](#)

Das soll jetzt keinerlei Kritik an Pilos oder Yoda sein....der Ansatz ist Top und einen Versuch wert!

Allerdings glaube ich stark dass die vorgeschlagenen Dosierungen einfach zu niedrig sind.

Subject: Aw: Prostaglandin F2alpha
Posted by [ru-power](#) on Fri, 30 Aug 2013 20:20:57 GMT
[View Forum Message](#) <> [Reply to Message](#)

Haar2O schrieb am Fri, 30 August 2013 21:50Das soll jetzt keinerlei Kritik an Pulos oder Yoda sein....der Ansatz ist Top und einen Versuch wert! Allerdings glaube ich stark dass die vorgeschlagenen Dosierungen einfach zu niedrig sind.

Prog muss man sicher einiges geben, vor allem da kaum was resorbiert wird.. und ob anal oder oral sollte auch nicht soviel unterschied machen.

Subject: Aw: Prostaglandin F2alpha
Posted by [Haar2O](#) on Fri, 30 Aug 2013 20:24:41 GMT
[View Forum Message](#) <> [Reply to Message](#)

padesch schrieb am Fri, 30 August 2013 22:20
und ob anal oder oral sollte auch nicht soviel unterschied machen.

Das macht sogar nen riesen Unterschied....oral gibts den First-Pass Effekt und fast alles wird zu unbrauchbaren Nebenprodukten metabolisiert....Anal gehts sofort ins Blut und es gibt keinen Verlust. Topisch wäre dann bei 70% Wirkverlust der relative Mittelweg..

Subject: Aw: Prostaglandin F2alpha
Posted by [Folikel75](#) on Sat, 31 Aug 2013 07:56:32 GMT
[View Forum Message](#) <> [Reply to Message](#)

Also ich habe jetzt die letzten Tage auch sehr viel im www recherchiert.

Da war zum einen die Information zu finden, dass es sich bei Progesteron tatsächlich um einen guten DHT-Gegenspieler handelt.

Zum anderen war aber auch öfters die Rede davon, dass es nur bei einem tatsächlichen Progesteronmangel etwas bringen soll sich dieses Hormon zuzuführen. Bei jungen gesunden Männern ist solch ein Mangel allerdings so gut wie ausgeschlossen.
Wie denkt ihr darüber?

Ein weiterer Punkt, der mir nicht so ganz einleuchten will ist folgender:
Wenn Progesteron so ein guter DHT-Hemmer sein soll, warum soll es dann auf Dauer nicht auch zur "Verweiblichung" kommen können?

die DHT-Senkung und es kann deshalb zur Verweiblichung kommen?

Ich meine jetzt keine Lipo, Gyno oder Potenzprobleme, sondern ich spiele auf mangelnden Bartwuchs und Brustbehaarung oder die emotionale Sensibilisierung an.

Gerade die emotionale Komponente, welche ich bezüglich Fin schon öfters gehört und auch selbst erlebt habe, ist für uns Männer schon recht entscheidend.

Das dumme ist nur, dass die Versuchsdauer wahrscheinlich noch zu kurz und die Teilnehmerzahl zu gering ist um diesbezüglich gesicherte Aussagen machen zu können. Unter Fin sind bestimmte Effekte der DHT-Senkung auch erst nach mehreren Jahren zum Vorschein gekommen.

Also jetzt bitte nicht falsch verstehen. Ich will hier keine Ängste schüren. Ich bin an dem Thema sehr stark interessiert und mir geht es nur darum zu verstehen, warum die DHT-Senkung durch Fin andere Auswirkungen haben soll, als die DHT-Senkung unter Progesteron.

Vielleicht kann mir jemand von euch das so erklären, dass auch ich es verstehe.

Grüße Folikel

Subject: Aw: Prostaglandin F2alpha
Posted by [Folikel75](#) on Sat, 31 Aug 2013 08:30:27 GMT
[View Forum Message](#) <> [Reply to Message](#)

Hier auch nochmal ein interessanter Bericht:
<http://www.metabolic-typing.at/progesteron2.html>

Er bezieht sich allerdings auch wieder auf Männer anfang 40.

Es wird allerdings zu einer 3%igen Salbe geraten.

Wieviel Prozent hat eigentlich die von Biovea?

http://www.biovea.com/de/product_detail.aspx?NAME=PROGESTERON-CREME-70g&PID=21109&OS=204#top-of-page

Subject: Aw: Prostaglandin F2alpha
Posted by [mocs](#) on Sat, 31 Aug 2013 09:28:26 GMT
[View Forum Message](#) <> [Reply to Message](#)

@ Mona

ich will hier nicht "klugschei... aber wäre es nicht besser für Progesteron endlich einen eigenen thread zu eröffnen und die ganze Beiträge dazu zu verschieben.

Prostagladin F2 a und Progesteron sind zwei völlig unterschiedliche Dinge und sollte jemand später mal (ob Behandlung erfolgreich oder nicht) danach suchen ,ist der Prostagladin Thread nicht gerade die erste "Anlaufstelle."

Subject: Aw: Prostaglandin F2alpha
Posted by [Haar2O](#) on Sat, 31 Aug 2013 09:37:34 GMT
[View Forum Message](#) <> [Reply to Message](#)

mocs schrieb am Sat, 31 August 2013 11:28@ Mona
ich will hier nicht "klugschei... aber wäre es nicht besser für Progesteron endlich einen eigenen thread zu eröffnen und die ganze Beiträge dazu zu verschieben.

Noch viiiieel sinnvoller wäre es einen Thread für alle die es anwenden neu zu eröffnen und diesen Thread und sämtliche Studien die man kennt zu verlinken. Ich glaube kaum dass sich Mona die mühe macht aus 23 Seiten die Posts in denen es um Progy geht herauszufiltern.

Subject: Aw: Prostaglandin F2alpha
Posted by [mike.](#) on Sat, 31 Aug 2013 09:47:55 GMT
[View Forum Message](#) <> [Reply to Message](#)

Haar2O schrieb am Fri, 30 August 2013 22:24padesch schrieb am Fri, 30 August 2013 22:20
und ob anal oder oral sollte auch nicht soviel unterschied machen.

Das macht sogar nen riesen Unterschied....oral gibts den First-Pass Effekt und fast alles wird zu unbrauchbaren Nebenprodukten metabolisiert....Anal gehts sofort ins Blut und es gibt keinen Verlust. Topisch wäre dann bei 70% Wirkverlust der relative Mittelweg..

das in jedem fall .. bei hormone generell so.. die Leber macht bei vielen schwache metaboliten..

ich würde sagen, das so ziemlich jeder AGA Mann die Symptome von P4 Mangel ausweist, und P4-Mangel einer DER AGA Gründe ist..

weniger P4 = mehr DHT

Testo / DHT

mehr DHT = weniger Testo = mehr viril aber nicht maskulin sexy

Subject: Aw: Prostaglandin F2alpha
Posted by [mike.](#) on Sat, 31 Aug 2013 09:56:53 GMT
[View Forum Message](#) <> [Reply to Message](#)

Folikel75 schrieb am Sat, 31 August 2013 09:56Also ich habe jetzt die letzten Tage auch sehr viel im www recherchiert.

Da war zum einen die Information zu finden, dass es sich bei Progesteron tatsächlich um einen guten DHT-Gegenspieler handelt.

Zum anderen war aber auch öfters die Rede davon, dass es nur bei einem tatsächlichen Progesteronmangel etwas bringen soll sich dieses Hormon zuzuführen. Bei jungen gesunden Männern ist solch ein Mangel allerdings so gut wie ausgeschlossen.

Wie denkt ihr darüber?

Ein weiterer Punkt, der mir nicht so ganz einleuchten will ist folgender:

Wenn Progesteron so ein guter DHT-Hemmer sein soll, warum soll es dann auf Dauer nicht auch zur "Verweiblichung" kommen können?

die DHT-Senkung und es kann deshalb zur Verweiblichung kommen?

weil Du schachteldenken hast

mehr T bei mehr P4 ... viel T + viel P4 ist maskulin sexy

DHT in maßen zu T macht männlich sexy ... DHT alleine macht nur viril..wenn noch E2/E1 Verh. gestört ins E1 lastige wirst ein alter fettsack mit glatze = unsexy pur

wenn T, DHT zu wenig und P4 zu wenig .. nur E1/E2 wirst ein junger non.aga fettsack den keine frau ansieht..kein biss ... unsexy pur

viel E2 (bei wenig E1 ..1:1 (E2:E1) bis 1:3 ca. = ideal) + viel P4, wenig T max 1 ng-ml = feminin sexy (für die transsexuellen oder intersexuellen *hust*)

Zitat:

Ich meine jetzt keine Lipo, Gyno oder Potenzprobleme, sondern ich spiele auf mangelnden Bartwuchs und Brustbehaarung oder die emotionale Sensibilisierung an.

Gerade die emotionale Komponente, welche ich bezüglich Fin schon öfters gehört und auch selbst erlebt habe, ist für uns Männer schon recht entscheidend.

Das dumme ist nur, dass die Versuchsdauer wahrscheinlich noch zu kurz und die Teilnehmerzahl zu gering ist um diesbezüglich gesicherte Aussagen machen zu können. Unter Fin sind bestimmte Effekte der DHT-Senkung auch erst nach mehreren Jahren zum Vorschein gekommen.

Also jetzt bitte nicht falsch verstehen. Ich will hier keine Ängste schüren. Ich bin an dem Thema sehr stark interessiert und mir geht es nur darum zu verstehen, warum die DHT-Senkung durch Fin andere Auswirkungen haben soll, als die DHT-Senkung unter Progesteron.

Vielleicht kann mir jemand von euch das so erklären, dass auch ich es verstehe.

Grüße Folikel

P4 wird metabolisiert (Kette von Hormonen geht weiter), Fin nicht (Mangel der Metaboliten und Mangel des 5ar..andere exprimierung und bei P4 gibt es keine Upregulation des AR m.m.nach)

ansonsten recht gut erkannt @Folikel

Subject: Aw: Prostaglandin F2alpha
Posted by [ocenmar](#) on Sun, 15 Sep 2013 11:27:09 GMT
[View Forum Message](#) <> [Reply to Message](#)

yoda, wie sieht es bei dir nun mit bima aus, du hast ja letztens gepostet im Progesteronthread, dass es sich nun doch mit lumigan weiter verbessert, kannst du etwas mehr darüber sagen. Wendest du es noch jeden zweiten Tag an und hast du die Menge beibehalten ?? Ist der Booster der gleiche geblieben?

Subject: Weiter gehts im 2. Teil dieses Themas
Posted by [Mona](#) on Sat, 01 Mar 2014 09:38:49 GMT
[View Forum Message](#) <> [Reply to Message](#)

Bei Interesse, weiterhin am Ball zu bleiben - hier gehts lang:

http://www.alopezie.de/fud/index.php/mv/msg/24995/294147/#msg_294147
