Subject: off-topic: Die unglaublichsten Haaransätze/Haare ....
Posted by mike. on Mon, 19 Nov 2012 15:42:17 GMT
View Forum Message <> Reply to Message

Hallo,

ich mach hier mal im off-Topic Bereich eine kleine Bildersammlung .. die unglaublichsten Haare...

wir mit AGA und AGA-Threatment können selten da ran .. aber mit HA Stopp und max. NW 2-3 ist sicher mit Haartransplantation sowas drin .. ich bin ja noch im immer bis dato damit beschäftigt ..zu erkunden.. wie man minituarisierte (primäre Behaarung..nicht sekundäre) Haare (wieder) großziehen kann um auf 100% ursprung zurückzukehren .. ist mir leider trotz HRT etc. nicht gelungen ...

manche (sehr selten) haben ihr Leben lang 100%-Ursprungshaare ohne jegl. Verlust an Substanz .... trotz vollster Virilisierung der Haut/Körper ....

Er hier hat meinen absoluten Hammer-Traumstatus und ist kein bisschen feminin .. hat sicher normales bis hohes DHT/Testo ..

http://www.rp-online.de/sport/fussball/zweiteliga/eiskalt-abgezockt-vogts-kritisiert-lorant-1.1547623
Werner Lorant..

der hat sozusagen keine Stirnfläche frei und 100% Ursprungshaare

absolut KEINE Minituarisierung ... nichts ... keine mature hairline .. keine irgendwas

hier ist es interessant .. er wurde weiss .. Ausnahme Koteletten!!!
http://www.loewenbomber.de/2010/07/entlassung-von-werner-lorant-18102001.html

also Haare blieben 100% .. aber wurden alle weiss.. Melaminzellen inaktiv ...(keine Stimulation der Melaminzellen?).. Bartwuchs nach wie vor top .. Bart dunkelgrau..Melaminzellen finktionieren (Androgene stimulieren Bart)

hat er gar keine ARs in den Kopfhaarfollikel

finde ich intressant ... interessanter wäre das verh. T/E2 bei Lorant UND Kopfhautbiopsie bei ihm ... wg. AR/ER/Enzyme
könnte man ihn dazu bewegen sich für Forschungszwecke "verppflichten" zu lassen ...

Lg
Mike

Subject: Aw: off-topic: Die unglaublichsten Haaransätze/Haare ....
Posted by Legende on Mon, 19 Nov 2012 15:50:48 GMT
View Forum Message <> Reply to Message

Das liegt an den Genen..

der eine schon immer einen schönere Haut gehabt der andere eben nicht.

Subject: Aw: off-topic: Die unglaublichsten Haaransätze/Haare ....
Posted by mike. on Mon, 19 Nov 2012 16:11:26 GMT
View Forum Message <> Reply to Message

kimimaro schrieb am Mon, 19 November 2012 16:50Das liegt an den Genen..

der eine schon immer einen schönere Haut gehabt der andere eben nicht.

ist eine sache der enzymausstattung ... wenn T voll in E2 und ASD voll in E1 gewandelt wird ist die Haut sicher wunderschön...

wenn eine Mischung aus E2/DHT (5ar/aroma.) kanns Probleme geben und mglw. AR upregulieren..
viele ARs in Talgdrüsen und bei AGA in HF...

wäre auch das Verh. AR in scalp frontal VS. AR Beard interessant ...bei ein und der selben person.... gerade Leute die wenig Bart haben und schnell AGA ... werden viele ARs in scalp fr. haben und wenig in beard....

es hängt bei uns Männern alles von der Verarbeitung aus ASD/T ab ...

bei Frauen gibt es fast nur Serum E2 und ASD ... ASD wird nicht immer gefährlich .. ausserdem haben Frauen mehr Aroma. Enzyme und ASD wird erfolgreich aromatisiert .. E2 aus Serum dockt eh direkt an ...
T aus Serum wird vorrangig in E2 konvertiert ... > das Hautbild ist feinproiger und reiner...

ist wirklich alles eine sache der veranlagung (epigenetik, exprimierung der AR) und enzymausstattung ... so verhält sich beim mann haut und haar (wo es KEINE zusammenhänge gibt) Bestes Beispiel Lorant > Haut grob/männl. Haar unberührt natürlich

bei frauen ist die enzymausstattung "egal" ..... auch die ARs sind sekundär weil E2/Prog. dominieren und AGA in dem Sinne fernhalten..milder verlaufen lassen

Front bei Frau ist der Schutz der Enzynme der aroma. ... ASD, T wird abgefangen und in Estrogene gewandelt... beim Mann hjat die Front eine andere Enzynausstattung .. mehr 5ar2-Enzyme (wissenschaftölich nachgewiesen) .. das ist der zu. Fluch der AGA Männer...mit Frontproblemen ... und falls mehr Aroma. bei Mänern in der Front > Gefahr der mgl. Upreguilation der AR.. Estrogen als Regulator der androgene bei Basis ungeblockte AR und normales Testo von ca. 5 ng/ml +/- ... T unter 1 ng/ml macht wenig Probleme da auch Prog. als Gegenspieler und im Verh. höher ist .. produktiv wird.....

Subject: Aw: off-topic: Die unglaublichsten Haaransätze/Haare ....
Posted by mike. on Thu, 22 Nov 2012 17:02:25 GMT
View Forum Message <> Reply to Message

Paul Anka hatte Haare

http://cantotalk.blogspot.co.at/2011/07/happy-70-to-paul-anka-great-vocalist.html

---

Subject: Aw: off-topic: Die unglaublichsten Haaransätze/Haare ....
Posted by malcanum on Thu, 22 Nov 2012 17:55:57 GMT
View Forum Message <> Reply to Message

mike. schrieb am Thu, 22 November 2012 18:02Paul Anka hatte Haare

http://cantotalk.blogspot.co.at/2011/07/happy-70-to-paul-anka-great-vocalist.html

mike, deine fav. vorstellung von Haartypus ist mir nun mehr als klar.
Es stimmt schon das so ein "Monchichi" ziemlich knuddelig ist, aber ganz ehrlich?
Das wirkt alles so KINDLICH.
Hm, mein Ding wäre das nicht.
Ein bisschen mature, vlt sogar Glatze aber männlich, das hat doch echt viel mehr.
Naja, jeder hat so seinen Geschmack.
Mit mir bin ich ja nun leider auch nicht zufrieden, aber das was du so postest, mir wäre das zu sehr bubi.
Lg

Subject: Aw: off-topic: Die unglaublichsten Haaransätze/Haare ....
Posted by Haar2O on Thu, 22 Nov 2012 21:05:07 GMT
View Forum Message <> Reply to Message

Jaaa so sind Geschmäcker verschieden....den Status von Lorant empfinde ich persönlich als äußerst unschön! Nicht was die Fülle betrifft..diese ist grandios aber die Haarlinie ist viel zu krass, kann dem nix ansehnliches abgewinnen.

Subject: Aw: off-topic: Die unglaublichsten Haaransätze/Haare ....
Posted by Paperbird on Thu, 22 Nov 2012 21:43:20 GMT
View Forum Message <> Reply to Message

Jaaa, der Zahn der Zeit...

Edit Bild wurde entfernt

Niemand kann so eine Affenhaarlinie halten bis ins hohe Alter. Und wenn der Bubi Paul damals oder später als die AGA losging Fin genommen hätte, wäre heute vielleicht sein Status besser. Wenns das Medi schon gegeben hätte.

Also lieber gleich als Teenie eine höhere Haarlinie, was auch intelligenter wirkt, und diese aber länger halten können.

Subject: Aw: off-topic: Die unglaublichsten Haaransätze/Haare ....
Posted by mike. on Fri, 23 Nov 2012 09:49:07 GMT
View Forum Message <> Reply to Message

schade um Paul

"Affenlinie" mit Koteletten sieht nicht (mehr) nach Bubi aus

ist eh egal..da keiner von uns, egal mit welcher Medikation (auch nicht HRT) ... niemals da dran kommt

---

Subject: Aw: off-topic: Die unglaublichsten Haaransätze/Haare ....
Posted by mike. on Fri, 23 Nov 2012 09:50:44 GMT
View Forum Message <> Reply to Message

Haar2O schrieb am Thu, 22 November 2012 22:05Jaaa so sind Geschmäcker verschieden....den Status von Lorant empfinde ich persönlich als äußerst unschön! Nicht was die Fülle betrifft..diese ist grandios aber die Haarlinie ist viel zu krass, kann dem nix ansehnliches abgewinnen.

Der Status von Lorant ist schon fast provokant

Subject: Aw: off-topic: Die unglaublichsten Haaransätze/Haare ....
Posted by peci123 on Fri, 23 Nov 2012 10:51:23 GMT
View Forum Message <> Reply to Message

Superhaare und auch nicht mehr die Jüngsten:

Brad Pitt:
http://cdn02.cdn.justjared.com/wp-content/uploads/headlines/2012/10/brad-pitt-donates-100000-to-human-rights-campaign.jpg

Jared Leto:
http://cdn03.cdn.justjared.com/wp-content/uploads/2009/09/leto-venice/jared-leto-venice-film-festival-mr-nobody-08.jpg

Tom Cruise:
http://www.animaatjes.de/prominente/t/tom-cruise/animaatjes-tom-cruise-67437.jpg

Sean Penn:
http://upload.wikimedia.org/wikipedia/commons/e/ef/Sean_Penn,_2006.jpg

Und ein paar Jüngere:

Christian Bale:
http://photos.posh24.com/p/1769650/lst/christian_bale/freitagshottie_christian_bale.jpg

Colin Farrell:
http://cache2.allpostersimages.com/p/LRG/10/1062/9ZUL000Z/poster/colin-farrell.jpg

James Dean:
http://deenasdays.files.wordpress.com/2012/04/jamesdean.jpg

und die absolute Affenmähne hat der Djoker:
http://www.optimumtennis.net/images/novak-djokovic-footwork-training.jpg

---

Subject: Aw: off-topic: Die unglaublichsten Haaransätze/Haare ....
Posted by Haar2O on Fri, 23 Nov 2012 11:31:55 GMT
View Forum Message <> Reply to Message

Ja die haben echt Schwein gehabt...vor allem Jared Leto ist ne genetische Goldmiene..sieht mit 40 aus wie manche mit Anfang 20.

Subject: Aw: off-topic: Die unglaublichsten Haaransätze/Haare ....
Posted by peci123 on Fri, 23 Nov 2012 11:36:11 GMT
View Forum Message <> Reply to Message

Haar2O schrieb am Fri, 23 November 2012 12:31Ja die haben echt Schwein gehabt...vor allem Jared Leto ist ne genetische Goldmiene..sieht mit 40 aus wie manche mit Anfang 20.

in der Tat, allerdings ist das Bild ein wenig älter. Hier ist ein aktuelles:

http://www.zimbio.com/photos/Jared+Leto/UNESCO+Charity+Gala+2012/BhNF-UbS_P6

Wahnsinnshaaransatz!

Ich finde auch Tom Cruise mit 50 Jahren sieht wie ein Mitdreißiger aus

---

Subject: Aw: off-topic: Die unglaublichsten Haaransätze/Haare ....
Posted by Knorkell on Fri, 23 Nov 2012 12:37:46 GMT
View Forum Message <> Reply to Message

Bale
http://www.seedol.com/wp-content/uploads/2011/01/Christian-Bale.jpg

Farell
http://www.myconsol.net/uploads/images/o/Colin-Farrell.jpg

Hemsworth
http://www.yorubagirldancing.com/wp-content/uploads/2012/02/Hemsworth.jpg

Bei Collin Farell werde ich einfach den Eindruck nicht los, dass sein Haatstatus unentwegt schwankt. Liegt aber vllt. an den Frisuren.

Subject: Aw: off-topic: Die unglaublichsten Haaransätze/Haare ....
Posted by Ka$h on Fri, 23 Nov 2012 12:38:01 GMT
View Forum Message <> Reply to Message

peci123 schrieb am Fri, 23 November 2012 11:51
Colin Farrell:
http://cache2.allpostersimages.com/p/LRG/10/1062/9ZUL000Z/poster/colin-farrell.jpg

gutes Beispiel.. der Gute soll schon seit Jahren einen Haarersatz tragen.. genauso wie Ben Affleck

---

Subject: Aw: off-topic: Die unglaublichsten Haaransätze/Haare ....
Posted by Knorkell on Fri, 23 Nov 2012 17:09:26 GMT
View Forum Message <> Reply to Message

Ka$h schrieb am Fri, 23 November 2012 13:38peci123 schrieb am Fri, 23 November 2012 11:51
Colin Farrell:
http://cache2.allpostersimages.com/p/LRG/10/1062/9ZUL000Z/poster/colin-farrell.jpg

gutes Beispiel.. der Gute soll schon seit Jahren einen Haarersatz tragen.. genauso wie Ben Affleck

http://www.celebutopia.net/wp-content/uploads/2008/10/farrell.jpg

http://www.topnews.in/files/Colin-Farrell102.jpg

Kann ich mir ehrlich gesagt nur schwer vorstellen. Dann müsste er ja mindestens 20 verschiedene für jede Haarlänge mit genau demselben auffälligen Haaransatz haben der zudem auch noch extrem echt aussieht.
Die Frisur auf dem ersten Bild hätte er dann mit Schütthaar oder so bearbeitet? Na ich weiß nicht.
Und bei Affleck dachte ich er hatte ne HT wie Mcconahey

Subject: Aw: off-topic: Die unglaublichsten Haaransätze/Haare ....
Posted by REMOLAN on Fri, 23 Nov 2012 17:52:50 GMT
View Forum Message <> Reply to Message

Bei Farrell liegts vor allem an den Frisuren (kurz, viel Gel). Da würden die meisten Leute im Blitz/Sonnenlicht aussehen, als ob sie diffus ausdünnen würden oder so, obwohl alles dicht ist.
Das einzige was definitiv schwankt, sind seine Schläfen/GHE-Ansätze.
Manchmal siehts aus wie eine krasse NW0 Linie (bes. bei buzz cut und lange Haare zurück) und manchmal siehts aus wie NW 1-1,5 mit leichter diffuser Komponente an den GHE...
Spricht für Minox... Die Geschichte mit den Schläfen und den Augenbrauen hatten wir ja schon mal in einem anderen Thread...Seine dicken Brauen sind sicher Natur gegeben, aber evtl. von Minox noch mal verstärkt
Vllt. verwendet er ja Minox und hat ab und zu Sheddingphasen, wodurch der Status etwas schwankt...
Aber sein Witwenspitz ist so scharf ausgeprägt, den würde er auch noch lange behalten, ohne Minox etc. Der ist ECHT, da gibts nix!

Ben Afflek hatte sicher mal wahnsinns Haare (er hat ja androgen dicke, schwarze Haare). Aber scheinbar trägt er seit einiger Zeit Haarteile vorn, kombiniert mit Toppik, evtl. auch eine HT, wer weiß...
Matt Damon, sein Cousin, hatte ja bis Anfang 30 sehr schöne Haare. Nicht übertrieben dick, aber sehr voll und schöne Struktur, gute Schläfenpartie, nur sehr subtil seitliche GHE und konnte sehr schöne Scheitelfrisuren tragen (siehe Good Will Hunting, oder Talented Mr. Ripley). Aber kaum waren Ende 30 die GHE auf NW2-2,5 (seitlich) fing die diffuse Komponente am Vorderkopf an...

Bei Christian Bale sieht man eigentlich die optimale Entwicklung eines Mannes, der Androgene sehr gut "verträgt", ebenso bei Jared Leto.
Sie behielten bis jetzt (ca. 40 Jahre) ihre ursprüngliche Gesichts/Körperform, die anmutigen Proportionen, und der Haaransatz/Haardichte sind erhalten geblieben. Das einzige, was an Haaren verloren ging, war das, was in Kindesjahren NW-1 war und dann etwas mehr Matur geworden ist.

Bei Bale sieht man das sehr schön: Mit 14 (NW-1)

http://db2.stb.s-msn.com/i/75/79C856D223FAE33FCFB309A1DB88E.jpg
Mit 35 (saubere NW0)
http://img.ibtimes.com/www/data/images/full/2011/07/18/133169-actor-christian-bale-poses-for-photographers-as-he-arrives-for-the-pre.jpg

---

Subject: Aw: off-topic: Die unglaublichsten Haaransätze/Haare ....
Posted by mike. on Fri, 23 Nov 2012 18:16:34 GMT
View Forum Message <> Reply to Message

Collin Farrel hatte in Kill the Boss ca. NW2 (weiss nicht ob naturhaarlinie oder für den Film so hergerichtet)
http://www.filmstarts.de/kritiken/111406/bilder/?cmediafile=19772674

Jared Leto ist mE einer der perfektesten Männer die es je gegeben hatte ... der verträgt Androgene hervorragend...(er könnte genausogut eine Frau sein)... Haare ein Traum (auch die Struktur kindlich\weiblich) Ansatz 100% ursprung, Hautbild sauber (wie unter Estrogen) ... sein Gesicht finde ich sehr androgyn (gefällt mir).

keine lästigen ausprägungen im gesicht\nase\kinn oder sonst was... und auch kein finsterer blick (der hatte sich bei mir die letzten 2-3 jahre entwickelt habe tiefliegende augen bekommen optisch dank zu harter hervorstehenden stirn und sehe immer sehr "böse" aus..als ob ich immer schlecht gelaunt wär)

Auch Chr. Bale und Tom Cruise sind auch die perfekten Männer .. Testo\DHT schadet denen kein bisschen .. absolut gute "Männergenetik"

Jared Leto hat die perfekten Haare .. das perfekte Gesicht .. die perfekte Nase usw..

er kann tragen was er will .. von maskulin (james dean) bis hin zu feminin (langes haar und dank seinem weibl. gesichtsprofil)... er ist absolut metrosexuell ... vollkommen

mittellang>langes Haar
http://faghags.de/2010/08/der-mittwochschnuckel-jared-leto/

langes haar
http://www.stars-celebrites.com/LETO-JARED/druckbare-leto.htm

http://forum.worldofplayers.de/forum/threads/1131602-Der-Sch%C3%B6ne-M%C3%A4nner-Thread-4-Auch-die-Ladys-wollen-was-zum-Anschauen-haben/page15

James Dean Style
http://wetmen.provocateuse.com/show/jared_leto

auch das Profil sehr naturbelassen (teenagermäßig>feminin)
http://de.gdefon.com/download/Jared-Leto_Jared-Leto_Akteure/60651/1600x1200

metrosexuell
http://www.justjared.com/2010/07/05/jared-leto-blonde-mohawk-for-christian-dior/

100% Haare mit vollen dezenten witwenspitz
http://www.jolie.de/bildergalerien/star-vegetarier-1011691.html
seitl. (so habs ich bald wieder)
http://www.fotocommunity.de/pc/pc/display/19723121

Jared Leto ist der Typ feminin

er kann die frisur tragen was ihm gefällt. hat 0,0 einschränkugen (weder GHEs noch ungute Kopfform noch dünne Ansatzhaare oder dünne Schläfen oder sonst was) .. ich wette mit euch, das er sogar hervorragend eine Glatze tragen könnte.
kopfform sicher auch perfekt.

Subject: Aw: off-topic: Die unglaublichsten Haaransätze/Haare ....
Posted by frodo on Fri, 23 Nov 2012 18:46:22 GMT
View Forum Message <> Reply to Message

Zitat:auch das Profil sehr naturbelassen (teenagermäßig>feminin)
http://de.gdefon.com/download/Jared-Leto_Jared-Leto_Akteure/60651/1600x1200

Bei dem bild...
rasieren, schminken
würde er echt als mädel durchgehen...
ich wette keiner würde was anderes denken
und alle auf ihn abfahren haha

Subject: Aw: off-topic: Die unglaublichsten Haaransätze/Haare ....

Posted by frodo on Fri, 23 Nov 2012 18:51:07 GMT
View Forum Message <> Reply to Message

steven gerrad hat auch einen sehr krassen haaransatz

http://www.stevengerrard.net/images/steven_gerrard_the_best_player.jpg

Subject: Aw: off-topic: Die unglaublichsten Haaransätze/Haare ....
Posted by Haar2O on Fri, 23 Nov 2012 19:08:18 GMT
View Forum Message <> Reply to Message

Hier noch ein waschechter "Oldschooler"...Gotthilf Fischer. Der Mensch ist das personifizierte Haarwunder, ich hab übrigens ne Großmutter..daher kenn ich den.
http://www.fernweh-park.de/images/pics/stars/fischer/fischer01.jpg

Subject: Aw: off-topic: Die unglaublichsten Haaransätze/Haare ....
Posted by mike. on Fri, 23 Nov 2012 19:08:49 GMT
View Forum Message <> Reply to Message

frodo schrieb am Fri, 23 November 2012 19:51steven gerrad hat auch einen sehr krassen haaransatz

http://www.stevengerrard.net/images/steven_gerrard_the_best_player.jpg

gewaltig auch die haarstruktur gleichmäßig dick .. überall

Subject: Aw: off-topic: Die unglaublichsten Haaransätze/Haare ....
Posted by REMOLAN on Fri, 23 Nov 2012 19:51:12 GMT
View Forum Message <> Reply to Message

Colin Farrell hatte in Kill The Boss eher einen NW2-Combover
Aber das war gemacht, 100pro, so obszön wie das ausgesehen hat...

Haare wie Chr. Bale/Jared Leto... so eine Haarpracht hatte ich nie. immer schon Anzeichen diffuser Ansatz, sehr feine glatte Haarstruktur -> kein Halt bei längeren Haaren, zum Kotzen.

Ich bin jetzt raus hier, diese Haarpracht frustriert mich nur, denn hätte ich die Haare meines Vaters, oder gar seines Vaters, könnte man mich ebenfalls in diesem Thread verlinken

Subject: Aw: off-topic: Die unglaublichsten Haaransätze/Haare ....
Posted by mike. on Fri, 23 Nov 2012 20:08:40 GMT
View Forum Message <> Reply to Message

REMOLAN schrieb am Fri, 23 November 2012 20:51Colin Farrell hatte in Kill The Boss eher einen NW2-Combover
Aber das war gemacht, 100pro, so obszön wie das ausgesehen hat...

Haare wie Chr. Bale/Jared Leto... so eine Haarpracht hatte ich nie. immer schon Anzeichen diffuser Ansatz, sehr feine glatte Haarstruktur -> kein Halt bei längeren Haaren, zum Kotzen.

Ich bin jetzt raus hier, diese Haarpracht frustriert mich nur, denn hätte ich die Haare meines Vaters, oder gar seines Vaters, könnte man mich ebenfalls in diesem Thread verlinken

hey du bist gut

hätte ich die gene mütterlicherseits (mein opa mütterl.) könnte man mich auch hier finden
... bzw mein opa findet hier platz. der hat mehr haare wie ich .. das ist frustrierend

mein opa in den twentys .. den status hatte er bis vor kurzem so gehalten ... witwenspit dezenter geworden und mit ca 73 hat er einen grauen schimmer in den haaren ..
alle aus der verwandtschaft beneiden ihn (ausser 1 onkel, der hat die quantität von ihm aber dünnere strunktur und braun statt schwarz) ... opa hat mehr haare als oma je hatte...
http://www.alopezie.de/fud/index.php/mv/msg/20537/245880/#msg_245880

Subject: Aw: off-topic: Die unglaublichsten Haaransätze/Haare ....
Posted by Blackster on Fri, 23 Nov 2012 20:19:45 GMT
View Forum Message <> Reply to Message

da is auch noch alles dran

http://www.dw.de/image/0,,15397570_4,00.jpg

http://www.merkur-online.de/bilder/2010/12/14/1047376/1802772793-krasniqi_dpa.9.jpg

---

Subject: Aw: off-topic: Die unglaublichsten Haaransätze/Haare ....
Posted by knopper22 on Fri, 23 Nov 2012 20:21:55 GMT
View Forum Message <> Reply to Message

hmm warum untersucht man nicht mal die AR-Zellen von solchen Leuten, also halt die die ihre volle Haarlinie noch bis ins hohe Alter haben?
Wäre da denn gar kein Unterschied erkennbar zu solchen mit AGA? oder kann man es einfach nicht untersuchen? Ich meine da muss sich doch irgendwas ableiten lassen.

Meine auch mal von Fällen gehört zu haben wo der Vater ne extreme AGA hatte und der Sohn dann aber sone Matte wie Jared Leto oder Werner Lorant halt. ich meine da is nix mit Vererbung.

oder hat er dann alles von der Mutter geerbt?
Die komplette AGA halt einfach abschalten, das wärs, möglicherweise mit speziellen Viren die in die Follikelzellen eingebracht werden und da das genetische Programm umkrempeln....

Ja das wärs....

Subject: Aw: off-topic: Die unglaublichsten Haaransätze/Haare ....
Posted by REMOLAN on Fri, 23 Nov 2012 21:07:33 GMT
View Forum Message <> Reply to Message

@mike: ok, ich muss nochmal korrigieren: Ich wäre grundsätzlich mit den Haaren meines Vaters sehr zufrieden (androgen dick, NW1, Witwenspitz), aber hab gerade ein Foto gesehen wo er 30 ist und schon GHE NW2,5 hat Da haben manche Fotos getäuscht, es schien immer so, als wäre er bis 36 nur NW2... Aber immerhin hatte er bis 25 NW1, dann langsam NW2 bis Ende 20 und ab 30 wurden die GHE dann stärker und die Front fing an zu bröckeln... Aber es war wenigstens schleichend.
Er bekam die AGA (abgefedert) von Seiner Mutter (typische AGA-Familie: Alle Männer Platte mit 30-35 und Frauen maximal normale Haare. Seine Mutter hatte zeitweise sogar Tendenz zu Ludwig 1, ihre Haarstruktur war auch nicht die schönste ... Nun gut, von der Linie hab ich was Haare angeht sowieso nix... hab die Haargene eher von meiner Mutter, bzw ihrem Vater... Was auch nicht viel besser ist)

Vater meines Vaters... göttliche Haare bis 50, dann wurden sie allgemein feiner und statt leicht gelockt-wellig wurden sie nur noch leicht wellig. Aber noch immer sehr schönes, volles Haar mit NW1,5 mit 85 Jahren. Für mich ist DAS schon der Traum.
NW0 bis ins hohe Alter ist meiner Meinung nach wirklich eine Illusion... So ab 50 dürfen die Haare dann schon ein klein wenig feiner werden und die Stirn bisschen breiter...

Aus den Haaren der Mutter meiner Mutter hätte man kugelsichere Westen machen können. Kein Witz. Jedes einzelne Haar terminal ca. 0,15-0,2mm dick... Und schwarz, leicht gewellt und sehr dicht nochdazu... ich frage mich, wie ihre Kopfhaut überhaupt noch atmen konnte, bzw. Shampoo an die Kopfhaut kam... In der Zeit (wo sie schon über 75 war) wo ich sie gekannt habe, konnte man nie auf ihre Kopfhaut sehen, in keinem Licht. Es gibt auch kein Foto, nicht mal wo sie "Scheitel" trägt, wo man irgendwo Kopfhaut sieht... Das ist unglaublich^^
Ihre Vorfahren...große Französische Familie... Alle Frauen hatten solche Haare (gut, nicht alle so extrem) und alle Männer hatten schöne wellige Haare, die Jungen NW-1 bis 0, die älteren Meistens einen schicken NW1-1,5Scheitel und einen fetten Schnauzer... Das ist dort die Regel.

Mein Bruder hat ursprünglich eine ähnliche Haarstruktur wie sie, hat es definitiv von ihr... aber leider AGA schleichend diffus ab 23, hat er am Vorderkopf mindestens schon 50% seiner ursprünglichen Haardichte/dicke verloren :/
-und das noch früher, als unser m.Großvater, und noch viel früher als unser Vater...
Scheinbar "summieren" sich die AGA-Gene?!?! Das kanns doch nicht sein...

Subject: Aw: off-topic: Die unglaublichsten Haaransätze/Haare ....
Posted by Rosso on Fri, 23 Nov 2012 21:22:29 GMT
View Forum Message <> Reply to Message

Genau, die AGA einfach abschalten! Verdammt, da haben wa's doch! Warum ist da niemand vorher drauf gekommen?

Zum Thema: Muss nochmal in Richtung metrosexuell gehen:
http://static1.puretrend.com/articles/4/48/76/4/@/432338-baptiste-giabiconi-lors-de-la-637x0-3.jpg

Von dem Kerl kann man halten was man will, aber seine Haarstruktur ist beeindruckend.

Subject: Aw: off-topic: Die unglaublichsten Haaransätze/Haare ....
Posted by mike. on Fri, 23 Nov 2012 21:31:55 GMT
View Forum Message <> Reply to Message

Rosso schrieb am Fri, 23 November 2012 22:22Genau, die AGA einfach abschalten! Verdammt, da haben wa's doch! Warum ist da niemand vorher drauf gekommen?

Zum Thema: Muss nochmal in Richtung metrosexuell gehen:
http://static1.puretrend.com/articles/4/48/76/4/@/432338-baptiste-giabiconi-lors-de-la-637x0-3.jpg

Von dem Kerl kann man halten was man will, aber seine Haarstruktur ist beeindruckend.

eine wand haare ... der kann darin ostereier verstecken oder geld\medis schmuggeln ...

Subject: Aw: off-topic: Die unglaublichsten Haaransätze/Haare ....
Posted by knopper22 on Fri, 23 Nov 2012 22:21:33 GMT
View Forum Message <> Reply to Message

Und was ist mit ihm mit der AGA...

... richtig, abgeschaltet!

Also wie machen?
egal obs 2004 oder 2005 im alten Forum schon mal diskutiert wurde, es MUSS gehen....

Subject: Aw: off-topic: Die unglaublichsten Haaransätze/Haare ....
Posted by mike. on Sat, 24 Nov 2012 10:07:07 GMT
View Forum Message <> Reply to Message

John Stamos (Onkel Jesse aus Full House)

ich hab als Kind und Teenager jede folge gesehen .. und vor Jahren schon meinen Status versucht mit seinen zu vergleichen .... (mit 15 wars noch ganuso .. mit 19 war meine stirn maskulin breiter und ich begann zu dokumentieren und beobachten (ich hätte lieber was tun sollen))

http://mycousinandstamos.tumblr.com/

http://ravepad.com/page/john-stamos/images/view/581229/John-Stamos-in-a-Casanova-Act

ein Video von ihm .. dürfte kurz vor seinem 30er gewesen sein .. Haarstruktur Traumhaft
http://www.youtube.com/watch?feature=endscreen&v=rVgiVlj16Uc&NR=1

Subject: Aw: off-topic: Die unglaublichsten Haaransätze/Haare ....
Posted by Paperbird on Sun, 25 Nov 2012 23:59:39 GMT
View Forum Message <> Reply to Message

Neid, Neid, Neid!

File Attachments
1) co01.jpg, downloaded 1787 times

Subject: Aw: off-topic: Die unglaublichsten Haaransätze/Haare ....
Posted by knopper22 on Mon, 26 Nov 2012 00:07:58 GMT
View Forum Message <> Reply to Message

Paperbird schrieb am Mon, 26 November 2012 00:59Neid, Neid, Neid!

jap ooooder vielleicht doch Fin hart die ganzen Jahre geschluckt? ....^^^
ok dann sicherlich nicht mit einem solchen Ergebnis...

Subject: Aw: off-topic: Die unglaublichsten Haaransätze/Haare ....
Posted by Paperbird on Mon, 26 Nov 2012 00:21:03 GMT
View Forum Message <> Reply to Message

Auch nicht schlecht. Ein klassischer Non-Aga-Mann:

http://www.tumblr.com/tagged/kyle-maclachlan?before=1297179958

Hier bei Twin Peaks:

Mmmh, lecker Kaffee!

File Attachments

1) special-agent-dale-cooper-twin-peaks-kyle-maclachlan-7.jpg, downloaded 1343 times

Subject: Aw: off-topic: Die unglaublichsten Haaransätze/Haare ....
Posted by Paperbird on Mon, 26 Nov 2012 00:24:48 GMT
View Forum Message <> Reply to Message

Alt, aber alles noch da:

Edit, das Bild wurde entfernt. Fotos/Bilder von fremden Personen (insbesondere von Promis) bitte ausschließlich verlinken!

Subject: Aw: off-topic: Die unglaublichsten Haaransätze/Haare ....
Posted by knopper22 on Mon, 26 Nov 2012 11:46:41 GMT
View Forum Message <> Reply to Message

jup 0 AR vorhanden!
jedenfalls nicht in der Kopfhaut....

Subject: Aw: off-topic: Die unglaublichsten Haaransätze/Haare ....
Posted by mike. on Mon, 26 Nov 2012 11:58:35 GMT
View Forum Message <> Reply to Message

Paperbird schrieb am Mon, 26 November 2012 01:24Alt, aber alles noch da:

knopper22jup 0 AR vorhanden!
jedenfalls nicht in der Kopfhaut....

auch nicht im gesicht .. er hat ein sehr schönes, sogar eher feminines gesicht. perfekte proportionen und keinen "überwuchs" von nase, kiefer, kinn, ohren oder dgl.

Subject: Aw: off-topic: Die unglaublichsten Haaransätze/Haare ....
Posted by knopper22 on Mon, 26 Nov 2012 16:33:16 GMT
View Forum Message <> Reply to Message

mike. schrieb am Mon, 26 November 2012 12:58
auch nicht im gesicht .. er hat ein sehr schönes, sogar eher feminines gesicht. perfekte proportionen und keinen "überwuchs" von nase, kiefer, kinn, ohren oder dgl.

jop bloß die Frage ist ob das wirklich sein kann mit den AR's.
Sprich das er einfach keine hat bzw. nur sehr wenige und deshalb halt keine AGA, und ne volle Mähne!

Was sagst du als Experte. geht das?
Wenn man es nicht weiß, WARUM lässt sich das so schlecht feststellen?

Subject: Aw: off-topic: Die unglaublichsten Haaransätze/Haare ....
Posted by mehr Haare 2012 on Mon, 26 Nov 2012 16:36:07 GMT
View Forum Message <> Reply to Message

Paperbird schrieb am Mon, 26 November 2012 00:59Neid, Neid, Neid!

wieso macht ihr euch gegenseitig lange nasen?

Subject: Aw: off-topic: Die unglaublichsten Haaransätze/Haare ....
Posted by Knorkell on Mon, 26 Nov 2012 16:38:28 GMT
View Forum Message <> Reply to Message

Passt nicht ganz ins Thema aber ist vllt. etwas erbaulicher für einige.
http://content4.promiflash.de/article-images/w500/joseph-gordon-levitt-zieht-die-augenbraue-hoch.

jpg

Alles andere als ein Luxusstatus und trotzdem kann man damit noch Top Frisuren tragen wenn man weiß wie und welche.

Subject: Aw: off-topic: Die unglaublichsten Haaransätze/Haare ....
Posted by knopper22 on Mon, 26 Nov 2012 16:50:48 GMT
View Forum Message <> Reply to Message

Korkell schrieb am Mon, 26 November 2012 17:38Passt nicht ganz ins Thema aber ist vllt. etwas erbaulicher für einige.
http://content4.promiflash.de/article-images/w500/joseph-gordon-levitt-zieht-die-augenbraue-hoch.jpg

Alles andere als ein Luxusstatus und trotzdem kann man damit noch Top Frisuren tragen wenn man weiß wie und welche.

jaaa ok aber guck dir mal oben den Kopf an, nix was durchschimmert. So ist es natürlich einfach!
Bin leider von der anderen Variante betroffen und das erste was ich eigentlich zu hören bekomme ist "na oben lichtet es sich bei der ja auch langsam, du wirst wohl alt!" .
Besonders wenn Licht draufscheint.

So lange das noch alles geht und nur n paar GHE's da sind ist es für mich keine wirkliche AGA.
AGA = Kranzstatus, und das noch vor der 30....
So jedenfalls meine Definition...

Subject: Aw: off-topic: Die unglaublichsten Haaransätze/Haare ....
Posted by Knorkell on Mon, 26 Nov 2012 17:06:52 GMT
View Forum Message <> Reply to Message

Also tiefe Geheimratsecken ohne sonstige Lichtungen sind für mich auch AgA

Subject: Aw: off-topic: Die unglaublichsten Haaransätze/Haare ....
Posted by knopper22 on Mon, 26 Nov 2012 17:11:35 GMT
View Forum Message <> Reply to Message

Korkell schrieb am Mon, 26 November 2012 18:06Also tiefe Geheimratsecken ohne sonstige Lichtungen sind für mich auch AgA

ganz ganz tiefe ja schon, aber solange oben insgesamt noch alles dicht ist, und damit meine ich

das man z.b. in pralle Sonne kann ohne was zu merken, ist es noch voll ok und keine wirkliche AGA.

Subject: Aw: off-topic: Die unglaublichsten Haaransätze/Haare ....
Posted by Knorkell on Mon, 26 Nov 2012 17:14:15 GMT
View Forum Message <> Reply to Message

Sorry seh ich anders, aber es geht auch nicht darum ob es AGA ist oder nicht sondern, dass man mit diesem vergleichsweise nicht so guten Status immer noch top Frisuren tragen kann.

Subject: Aw: off-topic: Die unglaublichsten Haaransätze/Haare ....
Posted by mike. on Fri, 14 Dec 2012 13:08:05 GMT
View Forum Message <> Reply to Message

frodo schrieb am Fri, 23 November 2012 19:46Zitat:auch das Profil sehr naturbelassen (teenagermäßig>feminin)
http://de.gdefon.com/download/Jared-Leto_Jared-Leto_Akteure/60651/1600x1200

Bei dem bild...
rasieren, schminken
würde er echt als mädel durchgehen...
ich wette keiner würde was anderes denken
und alle auf ihn abfahren haha

nachdem ich das sah, wie die an ihrem körper rummurksen..(jared leto(magerkur weil transfrau gespielt wird), cillian murphy(transvestit(?)))
kann ich mir sehr gut vorstellen das die ohneweiters zu Spiro, Dut oder ähnlichem greifen... bin ich fest davon überzeugt.. gilt auch für andere androgyne schauspieler/musiker...

also Spiro, (plus)Dut für androgyität ...

die rollen der schauspieler ist oft auch ein kleiner auszug aus ihrem echten leben....

übrigens sieht Jared im gesicht so ähnlich aus (extremer) wie ich in etwa im sept. nach 1 monat spiro oral

jared leto
http://top.de/news/46Ju-jared-leto-radikale-hungerkur-filmrolle

cillian murphy
http://dragitup.tumblr.com/post/21890426755/cillian-murphy-as-kitten-breakfast-on-pluto

---

Subject: Aw: off-topic: Die unglaublichsten Haaransätze/Haare ....
Posted by Knorkell on Fri, 14 Dec 2012 13:34:28 GMT
View Forum Message <> Reply to Message

Naja ob die wirklich für ne Filmrolle solche NW`s riskieren? Da hilft Schminke und CGI wohl eher.

Subject: Aw: off-topic: Die unglaublichsten Haaransätze/Haare ....
Posted by mike. on Fri, 14 Dec 2012 13:41:40 GMT
View Forum Message <> Reply to Message

Korkell schrieb am Fri, 14 December 2012 14:34Naja ob die wirklich für ne Filmrolle solche NW`s riskieren? Da hilft Schminke und CGI wohl eher.

hast du dir die links angesehen?

vorallem leto..er ist ein skelett..

Subject: Aw: off-topic: Die unglaublichsten Haaransätze/Haare ....
Posted by Knorkell on Fri, 14 Dec 2012 13:46:00 GMT
View Forum Message <> Reply to Message

http://ripmacdre415.files.wordpress.com/2010/05/balejuice1.jpg

War Bale auch in the Machinist warum braucht man dafür Mittel für Haare und Androgynität?

Subject: Aw: off-topic: Die unglaublichsten Haaransätze/Haare ....
Posted by frodo on Fri, 14 Dec 2012 13:49:56 GMT
View Forum Message <> Reply to Message

naja christian bale ist in dem film "the machinist" auch ein skelett ...
schrecklich wie dünn er ist
siehe bild :
http://ripmacdre415.files.wordpress.com/2010/05/balejuice1.jpg

schon schockierend ... und bestimmt sehr sehr ungesund für den körper

edit: verdammt ! zu langsam

Subject: Aw: off-topic: Die unglaublichsten Haaransätze/Haare ....
Posted by mike. on Fri, 14 Dec 2012 13:58:16 GMT

View Forum Message <> Reply to Message

Korkell schrieb am Fri, 14 December 2012 14:46http://ripmacdre415.files.wordpress.com/2010/05/balejuice1.jpg

War Bale auch in the Machinist warum braucht man dafür Mittel für Haare und Androgynität?

...krank was die machen, ich hätte so angst um meinem körper und gesundheit..

vllt spiro um wasser zu entzuiehen..dann sieht man kerniger/konturenreicher aus.. krank.

Subject: Aw: off-topic: Die unglaublichsten Haaransätze/Haare ....
Posted by Knorkell on Fri, 14 Dec 2012 14:03:51 GMT
View Forum Message <> Reply to Message

Hat sich in Hollywood bewährt, solche Aktionen sind praktisch Bewerbungsschreiben an die Academy.

Subject: Aw: off-topic: Die unglaublichsten Haaransätze/Haare ....
Posted by Paperbird on Fri, 14 Dec 2012 16:28:21 GMT
View Forum Message <> Reply to Message

Zitat:
Korkell
Hat sich in Hollywood bewährt, solche Aktionen sind praktisch Bewerbungsschreiben an die Academy.

Schlimm, schlimm, was aus Hollywood geworden ist!

Subject: Aw: off-topic: Die unglaublichsten Haaransätze/Haare ....
Posted by REMOLAN on Fri, 14 Dec 2012 17:32:07 GMT
View Forum Message <> Reply to Message

Das Abmagern ist nicht das Bedenkliche... Vielmehr das schnelle Zunehmen!

Ich zeige eine kleine Fotostrecke: 2002 (Equilibrium) --> 2004 (Machinist)
http://cdn.stronglifts.com/wp-content/uploads/christian-bale-machinist.jpg
und dann wieder vom Machinist --> 2005 (Batman Begins):

http://cdn.stronglifts.com/wp-content/uploads/christian-bale-batman.jpg

Das krasse ist: Er hat über all die Jahre seine kräftige Haarstruktur behalten, die gesunde Haut,... Der Ansatz hat sich nicht verändert, die Haare sind gleich dicht geblieben all die Jahre. Mir scheint schon, dass manche Menschen einfach eine verdammt zähe Genetik haben, die kaum mal schwächelt. Die Meisten Menschen hätten nach Bales Filmkarriere wahrscheinlich sämtliche Leiden von Organschäden bis Halluzinationen-Konzentrationsschwierigkeiten-Knochen/Muskelschwund, dünne Haare,... ohne Witz!!

Bale hat definitiv keine Meds genommen um so abzumagern. Sein Stoffwechsel hat das definitiv durch extreme Ernährungspläne "geschafft".

Bei Jared Leto/Cillian Murphy schon eher, weil es nicht nur um Gewichtsveränderungen geht, sondern auch um geschlechterbetonte Ausstrahlung/Proportionen.
Dass die "Gene" allein so krass formbar sind, kann ich mir einfach kaum vorstellen... Wenn man nichts "tut", bleibt doch niemand bis über 35 so androgyn... Sogar Leo Dicaprio ist mittlerweile schon bissel "männlicher" geworden...

Aber gut, in Hollywood kann mans echt nicht wissen, die werden alle ihre "Supplements" haben... Was sehr amüsantes hab ich gerade gefunden, wie korkell schon etwa sagt:

"While most actors gain kudos or awards in recognition for gaining extreme amounts of weight for a role, Ryan Gosling got fired. Yes, the Oscar-nominated actor with the pinup looks put on 60 pounds after he was cast in Peter Jackson's The Lovely Bones, because he thought it would service his character, grieving dad Jack Salmon. "We had a different idea of how the character should look," Gosling told The Hollywood Reporter. "I really believed he should be 210 pounds." To accomplish this task, Gosling drank melted cartons of Häagen Dazs ice cream, but when he showed up on set, Jackson was unimpressed and ultimately replaced Gosling with Mark Wahlberg. "Then I was fat and unemployed," said Gosling. "

So, das war jetzt OT+off Topic

Noch ein Buzz Cut-Bild von Christian Bale mit 36 Jahren:
http://www.amillionlives.net/wp-content/uploads/2011/03/Christian-Bale-Biography.jpg sieht verdammt gut aus, diese Schläfenpartie, bei einer Haarlänge von ca. 4-6mm wahnsinn!!

Subject: Aw: off-topic: Die unglaublichsten Haaransätze/Haare ....
Posted by Knorkell on Fri, 14 Dec 2012 17:39:38 GMT
View Forum Message <> Reply to Message

Wenn man eben einfach keine AGA hat hat man keine AGA egal wie man zu und abnimmt. Da sind die Haare vllt. mal strapaziert oder spröde, es ändert sich aber nichts am Ansatz oder dem Status an sich.
Zwischen The Machinist und Batman Begins lag eine kurze sehr intensive Roid Kur, anders ist es einfach nicht möglich, es lag ja nicht mal ein Jahr dazwischen. Unter ärztlicher Aufsicht mag das alles gehen. Aber zum abmagern hat der nichts weiter genommen, vllt Appetitzügler oder so.

Subject: Aw: off-topic: Die unglaublichsten Haaransätze/Haare ....
Posted by frodo on Fri, 14 Dec 2012 18:01:58 GMT
View Forum Message <> Reply to Message

bei dem film "the fighter" sieht er irgendwie total fertig aus
erst mal "wieder" dünn und dann noch die rasierten geheimratsecken:

http://images.mirror.co.uk/upl/m4/jul2009/9/6/christian-bale-pic-barcroft-716137814.jpg

gerade wegen seiner wandlungsfähigkeit ist in der filmindustrie das non plus ultra

---

Subject: Aw: off-topic: Die unglaublichsten Haaransätze/Haare ....
Posted by mike. on Fri, 14 Dec 2012 18:03:31 GMT
View Forum Message <> Reply to Message

Wieso hat Bale so abgenommen..er hatte ja fast nur Muskelmasse verloren -...

http://cdn.stronglifts.com/wp-content/uploads/christian-bale-machinist.jpg

links hatte ich fast mal..bis ich mich so nicht mehr im Spiegel sehen konnte und mit antiandrognen die Masse verloren habe...danach war ich eher rechts mit dem Unterschied das mein Haut sehr rein wurde und kein Körperhaar mehr sichtbar war...das war binnen 2 Monaten.

die extremfälle sind die..Männer die HRT machen für ein paar Jahre und alles weiblich wird... danach binnen 1 Jahr mitAndrogenen+(ev Steroiden) wieder männlich wurden...
http://society.ezinemark.com/most-bizarre-stories-of-transgender-773697158372.html

hab auch mal von einem anderen was gesehen.. Haare wie als 5 Jähriger bekam er... nach Frau-zu-Mann blieb der Status und es folgte ein dichter Bart dazu...

Subject: Aw: off-topic: Die unglaublichsten Haaransätze/Haare ....

Posted by mike. on Fri, 14 Dec 2012 18:04:45 GMT
View Forum Message <> Reply to Message

frodo schrieb am Fri, 14 December 2012 19:01bei dem film "the fighter" sieht er irgendwie total fertig aus
erst mal "wieder" dünn und dann noch die rasierten geheimratsecken:

http://images.mirror.co.uk/upl/m4/jul2009/9/6/christian-bale-pic-barcroft-716137814.jpg

gerade wegen seiner wandlungsfähigkeit ist in der filmindustrie das non plus ultra

die Geheimratsecken sehen sehr echt aus .. zum Spaß Ecken rasieren machen öfter mal Leute .. hier sieht der dadurch "kränker" aus :-/

Subject: Aw: off-topic: Die unglaublichsten Haaransätze/Haare ....
Posted by Haar2O on Fri, 14 Dec 2012 18:14:41 GMT
View Forum Message <> Reply to Message

Interessant finde ich bei Thomas Beatie dass die Gabe von männlichen Hormonen seinem Status nix ausgemacht haben.

Subject: Aw: off-topic: Die unglaublichsten Haaransätze/Haare ....
Posted by mike. on Fri, 14 Dec 2012 18:34:23 GMT
View Forum Message <> Reply to Message

Frau-zu-Mann ..kommt oft sehr spät..genau wie bei uns..+\-5 Jahre nach Pubertät. bei ihnen nach HRT

ist dann so, was wäer gewesen, wenn er als Mann zur Welt gekommen wäre..das gleiche bei mir .. was meine Schwester mit 26 hat..sollte ich mit HRT auch bekomen (große Brüste)

ist immer das selbe Schema..

der MzFzM hat es alle Haare zurückgebracht und lange gehalten

Rezeptor down, up und was weiss ich

Subject: Aw: off-topic: Die unglaublichsten Haaransätze/Haare ....
Posted by yoda on Fri, 14 Dec 2012 19:12:54 GMT
View Forum Message <> Reply to Message

Eigentlich sollten nach euer Theorie die HA Geplagten im Alter wieder Haare bekommen, weil im Alter geht der Testosteron- und sein aktiver Metabolit DHT- Wert zurück. Parallel dazu

ansteigen tut der Estriolwert, sichtbar durch das Bauchfett. Estradiol selber verändert zwar das Fettgewebe und hat Auswirkungen auf die Kollagen, aber Haare wachsen dadurch nicht.

Subject: Aw: off-topic: Die unglaublichsten Haaransätze/Haare ....
Posted by REMOLAN on Fri, 14 Dec 2012 19:26:53 GMT
View Forum Message <> Reply to Message

Könnte so sein... nur sind da Faktoren wie Zellalterung schon überwiegend...
HRT würde bei Glatze-starke Lichtung wohl auch nichts mehr bringen, wenn die Haut schon alt und trocken ist, an den Schädelknochen "angewachsen" gespannt... Wenn ein alter Mann (typische Hormonwerte im Alter) mit diffuser, eher spät entstandenen schleichenden AGA die Kopfhaut verjüngen würde (optimales Shampoo, NEMs, LLLT,...)... würden die Haare wieder mehr werden. Definitiv.
Aber im Alter liegt das Problem dann eben allgemein bei der Zellalterung.

Subject: Aw: off-topic: Die unglaublichsten Haaransätze/Haare ....
Posted by mike. on Fri, 14 Dec 2012 19:26:55 GMT
View Forum Message <> Reply to Message

yoda schrieb am Fri, 14 December 2012 20:12Eigentlich sollten nach euer Theorie die HA Geplagten im Alter wieder Haare bekommen, weil im Alter geht der Testosteron- und sein aktiver Metabolit DHT- Wert zurück. Parallel dazu ansteigen tut der Estriolwert, sichtbar durch das Bauchfett. Estradiol selber verändert zwar das Fettgewebe und hat Auswirkungen auf die Kollagen, aber Haare wachsen dadurch nicht.

hatten wir schon vor einem jahr und auch andere user jahre vorher...

von estradiol allein in anwesenheit der androgene ist auch noch niemanden ein haar gewachsen...gegenteilig sogar..

da musst du die androgene ganz unten halten .. inkl. androstendion dann könnte es gehen..
sehe ich selber bei mir..man muss auf die upregulation aufpassen. beim alternden mann wird der ar sich hochregulieren.. paralell wirkt auch einges an estrogenen, senkt androgene und wieder eine upregulaion... estrogen segen wenn ar geblockt sind sonst fluch.
nehme noch zus. 3-4mg minox 5% am tag und es wächst was nach vorne..

mann der männl. erscheinung behalten will..für den ist das nichts

edit:
zellalteriung, verkümmerte follikel, wenig wachstumshormone, ausgelaugter verbrannter körper.....da kann es estradiol nix mehr retten

---

Subject: Aw: off-topic: Die unglaublichsten Haaransätze/Haare ....
Posted by yoda on Fri, 14 Dec 2012 19:41:17 GMT
View Forum Message <> Reply to Message

mike. schrieb am Fri, 14 December 2012 20:26
zellalteriung, verkümmerte follikel, wenig wachstumshormone, ausgelaugter verbrannter körper.....da kann es estradiol nix mehr retten

Mein reden... du kannst voll mit Nährstoffen sein aber trotzdem verhungern, genau da sollte als erste Hilfe auch angesetzt werden. Gutes Beispiel ist Frustessen, was passiert da? der Körper verlangt nach Nahrung und immer mehr, obwohl der Magen voll ist. Nur der Rest des Körpers signalisiert, bei uns kommt nichts an. Die Idee es als Ganzes zu betrachten finde ich daher gut.

Subject: Aw: off-topic: Die unglaublichsten Haaransätze/Haare ....
Posted by Haar2O on Fri, 14 Dec 2012 20:02:43 GMT
View Forum Message <> Reply to Message

Also wenn man mal von der Theorie ausgeht dass ein großteil aller Menschen AGA hat (auch Frauen) dürfte so eine Behandlung mit Androgenen stark triggern...ist bei Thomas Beatie nicht so...hat wohl den genetischen 6er gezogen.

Edit: Oh hab im falschen Tab geantwortet...der Thread ist ja schon sehr viel weiter.

Subject: Aw: off-topic: Die unglaublichsten Haaransätze/Haare ....
Posted by yoda on Fri, 14 Dec 2012 20:21:41 GMT
View Forum Message <> Reply to Message

Haar2O schrieb am Fri, 14 December 2012 21:02Also wenn man mal von der Theorie ausgeht dass ein großteil aller Menschen AGA hat (auch Frauen) dürfte so eine Behandlung mit Androgenen stark triggern...ist bei Thomas Beatie nicht so...hat wohl den genetischen 6er gezogen.

Was bitte triggern? Es ist tatsächlich hier im Forum eine Unart geworden mit diesem Wort. Für alle die damit auch nichts anfangen können, ich hoffe sie meinen damit den Auslöser einer Reaktion des Körpers, kann auch eine Kaskade sein.

Also wenn ihr das Wort triggern benutzt, dann schreibt bitte auch hin welche Reaktionen damit hervorgerufen werden.

Danke

Subject: Aw: off-topic: Die unglaublichsten Haaransätze/Haare ....

Posted by Haar2O on Fri, 14 Dec 2012 20:30:19 GMT
View Forum Message <> Reply to Message

yoda schrieb am Fri, 14 December 2012 21:21

Was bitte triggern? Es ist tatsächlich hier im Forum eine Unart geworden mit diesem Wort. Für alle die damit auch nichts anfangen können, ich hoffe sie meinen damit den Auslöser einer Reaktion des Körpers, kann auch eine Kaskade sein.

Also wenn ihr das Wort triggern benutzt, dann schreibt bitte auch hin welche Reaktionen damit hervorgerufen werden.

Äh..trigger ist einfach nur ein Begriff aus dem englischen...heißt übersetzt Auslöser. Androgene sind nunmal ein entscheidender (und ich benutze jetzt nur für dich das Wort) Auslöser für HA....was die weiteren Prozesse sind weiß ja (wie man es anhand des Forums sieht) keiner so genau. Weiß nicht was da jetzt deinen Ärger hervorruft..gibt wichtigeres.

Subject: Aw: off-topic: Die unglaublichsten Haaransätze/Haare ....
Posted by yoda on Fri, 14 Dec 2012 20:38:07 GMT
View Forum Message <> Reply to Message

Mich nervt einfach dieses triggern, tiggern auch schon gelesen. Denkt doch mal an die Leute die hier zum ersten Mal das Forum besuchen.

Aber wie du schon übersetzt hast, Auslöser... ja und was, wo, wie? Geht das nicht allgemein verständlich?

Subject: Aw: off-topic: Die unglaublichsten Haaransätze/Haare ....
Posted by Haar2O on Fri, 14 Dec 2012 20:50:55 GMT
View Forum Message <> Reply to Message

Also ich kann doch beim besten Willen nicht in jedem Post in dem ich das Wort "trigger" verwenden möchte noch ne ewig lange Erklärung dazu abgeben was Androgene mit HA zu tun...nebenbei bemerkt ist das das allererste was man weiß (oder wissen sollte) wenn man hier mal 3 Threads liest. Ist somit übertragen auf die Thematik "Grundschulwissen".

Subject: Aw: off-topic: Die unglaublichsten Haaransätze/Haare ....
Posted by Paperbird on Fri, 14 Dec 2012 20:55:46 GMT
View Forum Message <> Reply to Message

@mike.

Hey Miky-LadyBoy: Bitte mal posten (Foto) deine Brüste! Und daneben vielleicht die deiner Schwester!

Bella!

Subject: Aw: off-topic: Die unglaublichsten Haaransätze/Haare ....
Posted by yoda on Fri, 14 Dec 2012 21:01:24 GMT
View Forum Message <> Reply to Message

Haar2O schrieb am Fri, 14 December 2012 21:50Also ich kann doch beim besten Willen nicht in jedem Post in dem ich das Wort "trigger" verwenden möchte noch ne ewig lange Erklärung dazu abgeben was Androgene mit HA zu tun...nebenbei bemerkt ist das das allererste was man weiß (oder wissen sollte) wenn man hier mal 3 Threads liest. Ist somit übertragen auf die Thematik "Grundschulwissen".

Mir geht es ausschliesslich um die Reaktionen, weil sei mal ehrlich die meisten Leute verstehen Bahnhof, wenn sie das lesen.

Subject: Aw: off-topic: Die unglaublichsten Haaransätze/Haare ....
Posted by yoda on Fri, 14 Dec 2012 21:08:09 GMT
View Forum Message <> Reply to Message

Paperbird schrieb am Fri, 14 December 2012 21:55@mike.

Hey Miky-LadyBoy: Bitte mal posten (Foto) deine Brüste! Und daneben vielleicht die deiner Schwester!

Das ist doch nun allgemein bekannt mit der transexuallen Schiene, da gibt es auch noch mehr hier im Forum. Aber bitte lache nicht darüber, diese Menschen haben schon genug Probleme. Ich denke du solltest dich mal wirklich mit dieser Thematik auseinandersetzen, völlig objektiv natürlich. Kannst du das?

Subject: Aw: off-topic: Die unglaublichsten Haaransätze/Haare ....
Posted by Haar2O on Fri, 14 Dec 2012 21:21:52 GMT
View Forum Message <> Reply to Message

Zu den Reaktionen werde ich mich nicht äußern...überhaupt bei der Frage "Wieso eigentlich AGA?". Dazu kann ich nix sagen weil ich es schlicht und ergreifend nicht weiß. Man weiß

Androgene spielen eine wichtige Rolle..alles was danach passiert weiß niemand so genau (PGD2 mal ausgenommen). Aber auch da ist noch längst nicht alles geklärt weshalb fast alles weitere Spekulation ist (du siehst es ja am PGD2-Thread..wo teilweise die abenteuerlichsten Theorien aus dem Boden sprießen).

Meine Aussage war so in etwa dass Androgene HA triggern. Wenn ich als kompletter Newbie diese Zeilen lesen würde, würde ich als allererstes bei Wiki das Wort Androgene eingeben und schon wüsste ich was das ist. Danach (falls ich es nicht wüsste) das Wort trigger. Dann brauch man nur 1 und 1 zusammenzählen und hätte als Erklärung dass männliche Sexualhormone Haarausfall auslösen.
Und damit sprichst du indirekt etwas an was mir schon öfter aufgefallen ist und zwar die unglaubliche Faulheit und Unfähigkeit zur Eigeninitiative mancher Menschen...es werden einfach Fragen gestellt die man sich (bei vorhandenem Interesse) locker in 3 Minuten selber beantworten könnte, denn das googeln von Synonymen sollte im Bereich des möglichen liegen.
just my thoughts

Subject: Aw: off-topic: Die unglaublichsten Haaransätze/Haare ....
Posted by yoda on Fri, 14 Dec 2012 21:28:52 GMT
View Forum Message <> Reply to Message

Naja genau darauf kommst es ja an. Ich muss doch nichts posten wenn ich nichts beitragen kann, oder?

Subject: Aw: off-topic: Die unglaublichsten Haaransätze/Haare ....
Posted by Paperbird on Fri, 14 Dec 2012 21:37:47 GMT
View Forum Message <> Reply to Message

Zitat:yoda

Paperbird schrieb am Fri, 14 December 2012 21:55@mike.

Hey Miky-LadyBoy: Bitte mal posten (Foto) deine Brüste! Und daneben vielleicht die deiner Schwester!

Das ist doch nun allgemein bekannt mit der transexuallen Schiene, da gibt es auch noch mehr hier im Forum. Aber bitte lache nicht darüber, diese Menschen haben schon genug Probleme. Ich denke du solltest dich mal wirklich mit dieser Thematik auseinandersetzen, völlig objektiv natürlich. Kannst du das?

Ja ich weiss, war aber wirkl. liebevoll und aufmunternd gemeint, da mir der Post von Mike psychisch angeschlagen u. genervt erschien:

Zitat:mike.

Frau-zu-Mann ..kommt oft sehr spät..genau wie bei uns..+\-5 Jahre nach Pubertät. bei ihnen nach HRT

ist dann so, was wäer gewesen, wenn er als Mann zur Welt gekommen wäre..das gleiche bei mir .. was meine Schwester mit 26 hat..sollte ich mit HRT auch bekomen (große Brüste)

ist immer das selbe Schema..

der MzFzM hat es alle Haare zurückgebracht und lange gehalten

Rezeptor down, up und was weiss ich

vor allem der letzte Satz...

Habe da keine Vorurteile, habe auch Homosexuelle im Bekanntenkreis, so ist nicht. Mann yoda, sei nicht so verdammt deutsch (intellektuell), heute ist Freitag!!!

Subject: Aw: off-topic: Die unglaublichsten Haaransätze/Haare ....
Posted by Haar2O on Fri, 14 Dec 2012 21:39:02 GMT
View Forum Message <> Reply to Message

yoda schrieb am Fri, 14 December 2012 22:28Naja genau darauf kommst es ja an. Ich muss doch nichts posten wenn ich nichts beitragen kann, oder?

Hä...das hier ist doch kein wissenschaftlicher Diskussionsthread in dem es um Prozesse oder Reaktionen geht...oder möchtest du mir erklären was die exakten Prozesse sind und warum es schlussendlich zu AGA kommt, würde mich stark wundern wenn du es weißt?

Der post von oben war eigentlich nur ne Feststellung was ich recht interessant finde da man oft genug gesehen hat dass es anders laufen kann mehr nicht.
Aber ist gut yoda..ich hab keine Lust dass das "PFS-Thread-like" in ner endlosen none-sense Diskussion ausartet..darum belassen wirs ab hier mal dabei.

Subject: Aw: off-topic: Die unglaublichsten Haaransätze/Haare ....
Posted by Paperbird on Fri, 14 Dec 2012 21:41:29 GMT
View Forum Message <> Reply to Message

Manchmal kommt vielleicht der Italiener in mir durch. Temperament

---

Subject: Aw: off-topic: Die unglaublichsten Haaransätze/Haare ....
Posted by Knorkell on Fri, 14 Dec 2012 22:38:19 GMT

View Forum Message <> Reply to Message

Yoda hat aber Recht, das Wort triggern wird da benutzt wo eine detaillierte Erklärung aufgrund von mangelndem Wissen fehlt.
Durch was wird getriggert? Androgene? Säuren? Black Metal? Und vor allem wieso? Und OB es überhaupt sowas wie nen Trigger gibt ist meines Wissens nach auch reine Theorie. Denn um ehrlich zu sein, wenn ich sehe, dass ich und die Freunde mit beglatzten Vätern in meinem Alter...im selben Alter wie ihre Väter vor ihnen dasselbe AGA Muster haben bezweifle ich diese ganze Triggertheorie schon stark.

Subject: Aw: off-topic: Die unglaublichsten Haaransätze/Haare ....
Posted by Haar2O on Fri, 14 Dec 2012 23:18:13 GMT
View Forum Message <> Reply to Message

Korkell schrieb am Fri, 14 December 2012 23:38
Durch was wird getriggert? Androgene?Säuren? Black Metal? Und vor allem wieso?

Ja..stand ja im selben Satz.
Natürlich gibt es noch etliches anderes dass diesen degenerativen Prozess beschleunigen kann...kann ich von mir auch bestätigen.
Verstehe den Sinn der Diskussion nicht und auch nicht was das hier zu suchen hat?!...wenn jemandem der Begriff "trigger" nicht gefällt dann soll er sich halt den Begriff ins deutsche übersetzen.

Und vor allem wieso? Ist doch ne schöne Frage...aber der Thread hier heißt Die unglaublichsten Haaransätze/Haare .... und nicht "Durch was wird AGA ausgelöst, was sind die Gründe"? In einem solchen Thread kann man sich doch gerne stundenlang darüber auslassen (habe ich auch des öfteren getan)..aber wenn sich jetzt jeder verpflichtet fühlen würde in jedem Thread seitenlange Abhandlungen zu halten was der Grund für was ist nur aufgrund der verwendung eines bestimmten Begriffes...das Forum wäre schnell überfüllt.

Korkell schrieb am Fri, 14 December 2012 23:38
Und OB es überhaupt sowas wie nen Trigger gibt ist meines Wissens nach auch reine Theorie. Denn um ehrlich zu sein, wenn ich sehe, dass ich und die Freunde mit beglatzten Vätern in meinem Alter...im selben Alter wie ihre Väter vor ihnen dasselbe AGA Muster haben bezweifle ich diese ganze Triggertheorie schon stark.

Wieso bezweifeln...wenn wir von dem ausgehen was wir wissen ist AGA eine vererbte "Erkrankung"
Und Androgene sind in dem Fall der Auslöser (Trigger). Wahrscheinlich haben genauso viele Frauen wie Männer AGA..nur kommt es bei ihnen selten dazu (oder erst nach den Wechseljahren) weil sie einfach das passendere Hormonsystem mitbringen.
Meine Mutter hatte bis vor ein paar Jahren eine richtige Löwenmähne...hatte ein paar Jahre zuvor Brustkrebs und ist seit dem regelmäßig untersucht worden. Seit den Wechseljahren ist sie in ein testosteronlastiges Verhältnis gekommen...und leider Gottes fegts ihr seit dem die Haare weg....was wohl der Grund dafür ist?

Zuerst war ja jahrelang die rede von einer überempfindlichkeit der Follikel gegenüber DHT.
Die cotsarelis-studie hat dann einen zusammenhang zwischen DHT und PGD2 hergestellt wonach DHT die freilassung von PGD2 in gewisse Gewebsarten reguliert....gehört dazu auch die Kopfhaut. Weiß keiner...

Subject: Aw: off-topic: Die unglaublichsten Haaransätze/Haare ....
Posted by knopper22 on Sat, 15 Dec 2012 01:16:52 GMT
View Forum Message <> Reply to Message

Jup Haar2O hat recht.
Frauen erben es höchstwahrscheinlich genauso wie Männer, nur da das Verhältnis von Test/DHT gegenüber Männern so extrem gering ist (Faktor 1:20-25), kann sich jeder ausmahlen warum es wohl so gut wie nie zum Ausbruch kommt.
Mit Fin bekommt man das Ganze halt ein wenig runterschraubt (leider mit NW's wie wir alle nun wissen^^), aber niemals auf das Niveau einer Frau (Skalp-DHT), daher auch meistens nur ein Stopp bzw. selten Neuwuchs.
Klar jetzt kommt ihr wieder mit DUT, da es ja 100% blockt, müsste es ja noch erst recht Neuwuchs bringen.
Aber anscheinend gibts da ne Grenze für die Folie wo sie sich nicht mehr erholen können, egal wie wieviel DHT geblockt ist. Auch das ist mittlerweile so gut wie sicher, auch wissenschaftlich.
Bei ner Frau passiert das halt nie da einfach kein DHT da ist, daher auch der ständige Neuwuchs, bzw. erst gar keine Shrinkung

ach ja und ich rede natürlich die ganze Zeit vom Oberkopf, versteht sich von selbst....

Subject: Aw: off-topic: Die unglaublichsten Haaransätze/Haare ....
Posted by yoda on Sat, 15 Dec 2012 01:22:23 GMT
View Forum Message <> Reply to Message

knopper22 schrieb am Sat, 15 December 2012 02:16
Bei ner Frau passiert das halt nie da einfach kein DHT da ist, daher auch der ständige Neuwuchs, bzw. erst gar keine Shrinkung

Kein DHT egal ob Mann oder Frau = tod z.B. durch Blutverfettung/ Leberverfettung usw.

Subject: Aw: off-topic: Die unglaublichsten Haaransätze/Haare ....
Posted by stefan_h on Sat, 15 Dec 2012 02:57:12 GMT
View Forum Message <> Reply to Message

yoda schrieb am Sat, 15 December 2012 02:22knopper22 schrieb am Sat, 15 December 2012 02:16
Bei ner Frau passiert das halt nie da einfach kein DHT da ist, daher auch der ständige Neuwuchs, bzw. erst gar keine Shrinkung

Kein DHT egal ob Mann oder Frau = tod z.B. durch Blutverfettung/ Leberverfettung usw.

Blutfettung beeinflussen ist natürlich richtig.

Subject: Aw: off-topic: Die unglaublichsten Haaransätze/Haare ....
Posted by Knorkell on Sat, 15 Dec 2012 04:23:36 GMT
View Forum Message <> Reply to Message

Wo wir gerade sowieso Offtopic sind wollte ich mal fragen warum Fin eigentlich rein organisch die Libido mindern kann? Ein rein psychischer Effekt ist es ja wohl nicht also was passiert im Glied selbst? Hat es was mit Gefäßverengung zu tun? O.o

---

Subject: Aw: off-topic: Die unglaublichsten Haaransätze/Haare ....
Posted by mike. on Sat, 15 Dec 2012 05:37:18 GMT
View Forum Message <> Reply to Message

yoda schrieb am Fri, 14 December 2012 21:38Mich nervt einfach dieses triggern, tiggern auch schon gelesen. Denkt doch mal an die Leute die hier zum ersten Mal das Forum besuchen.

Aber wie du schon übersetzt hast, Auslöser... ja und was, wo, wie? Geht das nicht allgemein verständlich?

http://www.alopezie.de/fud/index.php/t/1235/

Subject: Aw: off-topic: Die unglaublichsten Haaransätze/Haare ....
Posted by mike. on Sat, 15 Dec 2012 06:51:02 GMT
View Forum Message <> Reply to Message

Paperbird schrieb am Fri, 14 December 2012 22:37....
vor allem der letzte Satz...

Habe da keine Vorurteile, habe auch Homosexuelle im Bekanntenkreis, so ist nicht. Mann yoda, sei nicht so verdammt deutsch (intellektuell), heute ist Freitag!!!

ja es war Freitag

..ich habe einfach keine Lust, hier B oder C oder gar D herumzuschleppen...wer braucht sowas.

A bis knapp B geht.. Frauen mit größeren brüsten hatte ich auch nie. Finde ich abstoßend...

Estrogenbomber genauso unattraktiv wie DHT-Bomber...

ich habe einfach eine scheiß genetik ... -> übermann oder überfrau
Bei den Frauen in der Familie wächst die Brust das ganze Leben lang.. D oder E..bei Frauen mit Körpergröße 160 cm..ich habe 180cm..da kommt sicher noch mehr nach :-\

früher scherzte mein Vater wg. den Haaren.."Du wirst so wie ich " ....

jetzt scherzt meine Mutter .. "Du bekommst so große oder wg. Körperlänge größere Brüste wie ich " ...

wenns zuviel wird..wirds zuviel

das wäre mein pers. maximum gewesen.
http://de.wikipedia.org/w/index.php?title=Datei:Frau-neutral.jpg&filetimestamp=20120430072228 gewesen
nun sind sie größer als bei ihr und bei vielen anderen Frauen
sehen aber noch bei mir prä-pubertär aus und lt. Arzt kommt schon noch was nach...bei guter E2 Lage

und ich habe nur gerade mal ca. 30-pg ml E2 diese Monate (nehme zz kein E2.. nur Dutasterid(Aromatase aus ASD(ASD bei 1,9ng-ml, und wenig bis gar kein Androcur)))..der Estrogenrezeptore ist sicher hochreguliet, was mir zunehmend Angst macht..gehe regelmäßig zur Brustkrebsvorsorge.
Ausserdem Anzeichen einer Cellulite .. wozu das

dafür gehts den Haaren super.. jetzt seit 1,5 Monate 3-4ml Minoxidil auf die ganze Schädeldecke 1-2x tgl. ..shedding bis 100 Haare... es wächst vorne was nach. In Flaumform ist eine reound-hairline NW 0 zu erkennen..bin gespannt.

wg. Brust .. was ist wenn ich ab Jan. E2 subtitioniere ...

downregulation des ER (hoffe).....darum..."was weiss ich"

so, genug von mir .. BTT zu den erstaunlichsten Haarlinien

LG
Mike

Subject: Aw: off-topic: Die unglaublichsten Haaransätze/Haare ....
Posted by Knorkell on Sat, 15 Dec 2012 13:29:40 GMT
View Forum Message <> Reply to Message

Ähm du hast mehr Brust als die Frau auf dem Bild?

Subject: Aw: off-topic: Die unglaublichsten Haaransätze/Haare ....
Posted by mike. on Sat, 15 Dec 2012 22:36:57 GMT
View Forum Message <> Reply to Message

Korkell schrieb am Sat, 15 December 2012 14:29Ähm du hast mehr Brust als die Frau auf dem Bild?

90-70-95

Subject: Aw: off-topic: Die unglaublichsten Haaransätze/Haare ....
Posted by Paperbird on Sat, 15 Dec 2012 23:23:56 GMT
View Forum Message <> Reply to Message

Was ist eigentlich die weibliche (Namens-) Form von Mike?

Mikaela?

Micaela Schäfer! Yes!

Subject: Aw: off-topic: Die unglaublichsten Haaransätze/Haare ....
Posted by mike. on Sat, 15 Dec 2012 23:37:02 GMT
View Forum Message <> Reply to Message

Apropos Micaela Schäfer

ihre Haare möcht ich gene haben.. die passt hier in den Thread. Die Linie ist mehr als Traumhaft. Die Struktur ein Traum .. (Die harte Stirn ist ähnlich)

http://www.google.at/imgres?um=1&hl=de&sa=X&tbo=d&biw=1366&bih=636&tbm=isch&tbnid=7nw9K6uUdFUNlM:&imgrefurl=http://www.augsburger-allgemeine.de/panorama/Micaela-Schaefer-verplappert-sich-Sie-zieht-ins-Dschungelcamp-id18139046.html&docid=yOScaE3jN6cvyM&imgurl=http://www.augsburger-allgemeine.de/img/17939241-1325512748000/topTeaser_crop_Micaela-Schaefer-Dschungelcamp-2012-RTL-2.jpg&w=572&h=322&ei=OQnNUO6FIIjCtAbAz4GgCQ&zoom=1&iact=hc&vpx=4&vpy=329&dur=225&hovh=168&hovw=299&tx=149&ty=107&sig=106662670692882442632&page=1&tbnh=140&tbnw=245&start=0&ndsp=24&ved=1t:429,r:8,s:0,i:174

LG
Micae...ähmm. Mike

Subject: Aw: off-topic: Die unglaublichsten Haaransätze/Haare ....
Posted by Paperbird on Sun, 16 Dec 2012 00:17:40 GMT
View Forum Message <> Reply to Message

Oh ja!

Solche Haare hatte ich einmal!

Dutasterid topisch ist auch n Versuch wert...

Subject: Aw: off-topic: Die unglaublichsten Haaransätze/Haare ....
Posted by knopper22 on Sun, 16 Dec 2012 01:50:03 GMT
View Forum Message <> Reply to Message

nochmal zu DHT, ich bleibe dabei.
Ohne oder wenig DHT = keine Shrinkung = keine AGA! ganz egal ob es nur ein Trigger ist oder nicht.
Das ist nun mehr als erwiesen, auch wissenschaftlich.....

Subject: Aw: off-topic: Die unglaublichsten Haaransätze/Haare ....
Posted by Paperbird on Sun, 16 Dec 2012 03:18:20 GMT
View Forum Message <> Reply to Message

was ist Shrinkung? Miniaturisierung?

Subject: Aw: off-topic: Die unglaublichsten Haaransätze/Haare ....
Posted by Knorkell on Sun, 16 Dec 2012 03:57:15 GMT
View Forum Message <> Reply to Message

Paperbird schrieb am Sun, 16 December 2012 04:18was ist Shrinkung? Miniaturisierung?
Wenn es das ist beantrage ich, dass wir beim Wort miniaturisieren bleiben bevor hier getriggert wird

---

Subject: Aw: off-topic: Die unglaublichsten Haaransätze/Haare ....
Posted by Haar2O on Sun, 16 Dec 2012 11:26:23 GMT
View Forum Message <> Reply to Message

Paperbird schrieb am Sun, 16 December 2012 04:18was ist Shrinkung? Miniaturisierung?

http://lmgtfy.com/?q=shrink+%C3%BCbersetzung....wobei der Begriff "Shrinkung" sicher nicht optimal ist.

Subject: Aw: off-topic: Die unglaublichsten Haaransätze/Haare ....
Posted by Haar2O on Sun, 16 Dec 2012 12:02:06 GMT
View Forum Message <> Reply to Message

mike. schrieb am Sat, 15 December 2012 07:51
ich habe einfach eine scheiß genetik ...

Mike...ich würde dir wünschen du hättest meine Genetik! Dann könntest du 0,5 mg Fin täglich nehmen, hättest guten Haarwuchs und dazu noch ziemlich pralle..naaaja..

Subject: Aw: off-topic: Die unglaublichsten Haaransätze/Haare ....
Posted by knopper22 on Sun, 16 Dec 2012 18:08:56 GMT
View Forum Message <> Reply to Message

jap damit meijne ich natürlich die Miniaturisierung, was ja auch das eigentlich Priblem ist.
Die haare fallen ja auch nicht ganz schnell auf einmal aus, denn dann wärs ja richtig ne krankheit. nein iiiirgendwas unterdrückt aktiv das weitere Wachstum, bzw. die zyklen werden kürzer.
Dann halt noch dieses Muster was sich halt bildet.
Ich meine weiß man das nun immer noch nicht? WARUM zur Hölle immer dieses Muster, also halt Kranz + Fleischmütze?
Ich meine evt. ist es ja wirklich evolutionär so gewollt oder so. Vielleicht gilt das dann bei manchen "Weibchen" als besonders Potent, fruchtbar etc...?
Aber warum dann der Kranz und oben alles ratzekahl?

Weiß man da inzwischen mehr? oder ist die einzige offizielle, wissenschaftliche Begründung IMMER noch "Weil nunm al Haare auf dem Oberkopf empfindlicher gegen DHT sind!"?

Da muss doch mal langsam ne neue Erkenntnis kommen ,ach man...

Subject: Aw: off-topic: Die unglaublichsten Haaransätze/Haare ....
Posted by Paperbird on Sun, 16 Dec 2012 19:46:55 GMT
View Forum Message <> Reply to Message

Guten Morgen knopper22!

Subject: Aw: off-topic: Die unglaublichsten Haaransätze/Haare ....
Posted by Paperbird on Sun, 16 Dec 2012 19:48:43 GMT
View Forum Message <> Reply to Message

Bitte nicht lachen!

_____

Edit

Bild wurde entfernt. Bitte hier keine fremden Bilder veröffentlichen,
sondern lediglich dort hin verlinken.
Siehe dazu auch:

http://www.alopezie.de/fud/index.php/mv/msg/9067/93133/#msg_93133

Gruß, Mona

_____

Subject: Aw: off-topic: Die unglaublichsten Haaransätze/Haare ....
Posted by Paperbird on Sun, 16 Dec 2012 19:50:02 GMT
View Forum Message <> Reply to Message

Und weiter gehts.

_____

Edit

Bild wurde entfernt. Bitte hier keine fremden Bilder veröffentlichen,
sondern lediglich dort hin verlinken.
Siehe dazu auch:

http://www.alopezie.de/fud/index.php/mv/msg/9067/93133/#msg_93133

Gruß, Mona

_____

Subject: Aw: off-topic: Die unglaublichsten Haaransätze/Haare ....
Posted by Paperbird on Sun, 16 Dec 2012 19:51:45 GMT
View Forum Message <> Reply to Message

Grrrrrrr....

_____

Edit

Bild wurde entfernt. Bitte hier keine fremden Bilder veröffentlichen,
sondern lediglich dort hin verlinken.
Siehe dazu auch:

http://www.alopezie.de/fud/index.php/mv/msg/9067/93133/#msg_93133

Gruß, Mona

_____

Subject: Aw: off-topic: Die unglaublichsten Haaransätze/Haare ....
Posted by Paperbird on Sun, 16 Dec 2012 19:52:49 GMT
View Forum Message <> Reply to Message

_____

Edit

Bild wurde entfernt. Bitte hier keine fremden Bilder veröffentlichen,
sondern lediglich dort hin verlinken.
Siehe dazu auch:

http://www.alopezie.de/fud/index.php/mv/msg/9067/93133/#msg_93133

Gruß, Mona

_____

Subject: Aw: off-topic: Die unglaublichsten Haaransätze/Haare ....
Posted by Paperbird on Sun, 16 Dec 2012 19:53:42 GMT
View Forum Message <> Reply to Message

_____

Edit

Bild wurde entfernt. Bitte hier keine fremden Bilder veröffentlichen,
sondern lediglich dort hin verlinken.
Siehe dazu auch:

http://www.alopezie.de/fud/index.php/mv/msg/9067/93133/#msg_93133

Gruß, Mona

_____

Subject: Aw: off-topic: Die unglaublichsten Haaransätze/Haare ....
Posted by knopper22 on Sun, 16 Dec 2012 20:00:52 GMT
View Forum Message <> Reply to Message

komplett alles dicht! Null AGA!
Aber WARUM?

Subject: Aw: off-topic: Die unglaublichsten Haaransätze/Haare ....
Posted by Knorkell on Sun, 16 Dec 2012 21:34:15 GMT
View Forum Message <> Reply to Message

Weil er mit Androgenen gut klar kommt. Und wir nicht.

Subject: Aw: off-topic: Die unglaublichsten Haaransätze/Haare ....
Posted by knopper22 on Sun, 16 Dec 2012 21:51:46 GMT
View Forum Message <> Reply to Message

Korkell schrieb am Sun, 16 December 2012 22:34Weil er mit Androgenen gut klar kommt. Und wir nicht.

hmm das würde in etwa soviel bedeuten das er einen Willi hat und wir nicht, da dafür ja auch Androgene verantwortlich sind....

Subject: Aw: off-topic: Die unglaublichsten Haaransätze/Haare ....
Posted by Knorkell on Sun, 16 Dec 2012 22:11:58 GMT
View Forum Message <> Reply to Message

Dass meine Aussage nicht gerade spezifisch war haste aber gemerkt oder? Es sind androgene, wie wir nicht damit klar kommen weiß ich nicht, das heißt aber nicht, dass wir keinen Schwanz haben...gewisse Teile des Körpers kommen eben nicht gut damit klar.

Subject: Aw: off-topic: Die unglaublichsten Haaransätze/Haare ....
Posted by Paperbird on Sun, 16 Dec 2012 22:43:11 GMT
View Forum Message <> Reply to Message

Ist das eigentlich normal, daß man jetzt nur noch 1 Datei (jpg.) pro Post anhängen kann?
Wenn ja, warum?

Subject: Aw: off-topic: Die unglaublichsten Haaransätze/Haare ....
Posted by Knorkell on Sun, 16 Dec 2012 22:45:04 GMT
View Forum Message <> Reply to Message

Wir sollen eigentlich alles nurnoch verlinken und keine Bilder mehr hochladen-

Subject: Aw: off-topic: Die unglaublichsten Haaransätze/Haare ....
Posted by Paperbird on Mon, 17 Dec 2012 01:16:06 GMT
View Forum Message <> Reply to Message

Das Bildnis des Dorian Gray

Subject: Aw: off-topic: Die unglaublichsten Haaransätze/Haare ....
Posted by mike. on Tue, 18 Dec 2012 13:46:30 GMT
View Forum Message <> Reply to Message

Korkell schrieb am Sun, 16 December 2012 22:34Weil er mit Androgenen gut klar kommt. Und wir nicht.

---

auch beinahe unverändert (generell hat er sich kaum verändert, ausser abgemagert und von Drogen gzeichnet)
Status wie ein kleines Kind, trotz über 30.

http://www.gmx.at/themen/weihnachten/bildergalerien/bilder/96a1l4k-frueher-kinderstar#/cid16870196/1

http://images.sodahead.com/polls/002841463/820385283_macaulay_culkin_saved_movie_premiere_arrivals_UdnVCy_xlarge.jpeg

http://www.gossipandsoaps.com/wp-content/uploads/2012/08/Macaulay-Culkin_0.jpg

Subject: Aw: off-topic: Die unglaublichsten Haaransätze/Haare ....
Posted by frodo on Tue, 18 Dec 2012 13:53:57 GMT
View Forum Message <> Reply to Message

einfach unfair

eigtl. müsste ich bilder von den haaren meines vaters oder bruders hier reinstellen...
die haben nämlich haare ...
und sie wissen nichtmal welch ein glück sie haben ...

Subject: Aw: off-topic: Die unglaublichsten Haaransätze/Haare ....
Posted by frodo on Tue, 18 Dec 2012 14:30:24 GMT
View Forum Message <> Reply to Message

hier maln bild von meinem bruder
er ist 32

File Attachments

1) IMG_2057.JPG, downloaded 686 times

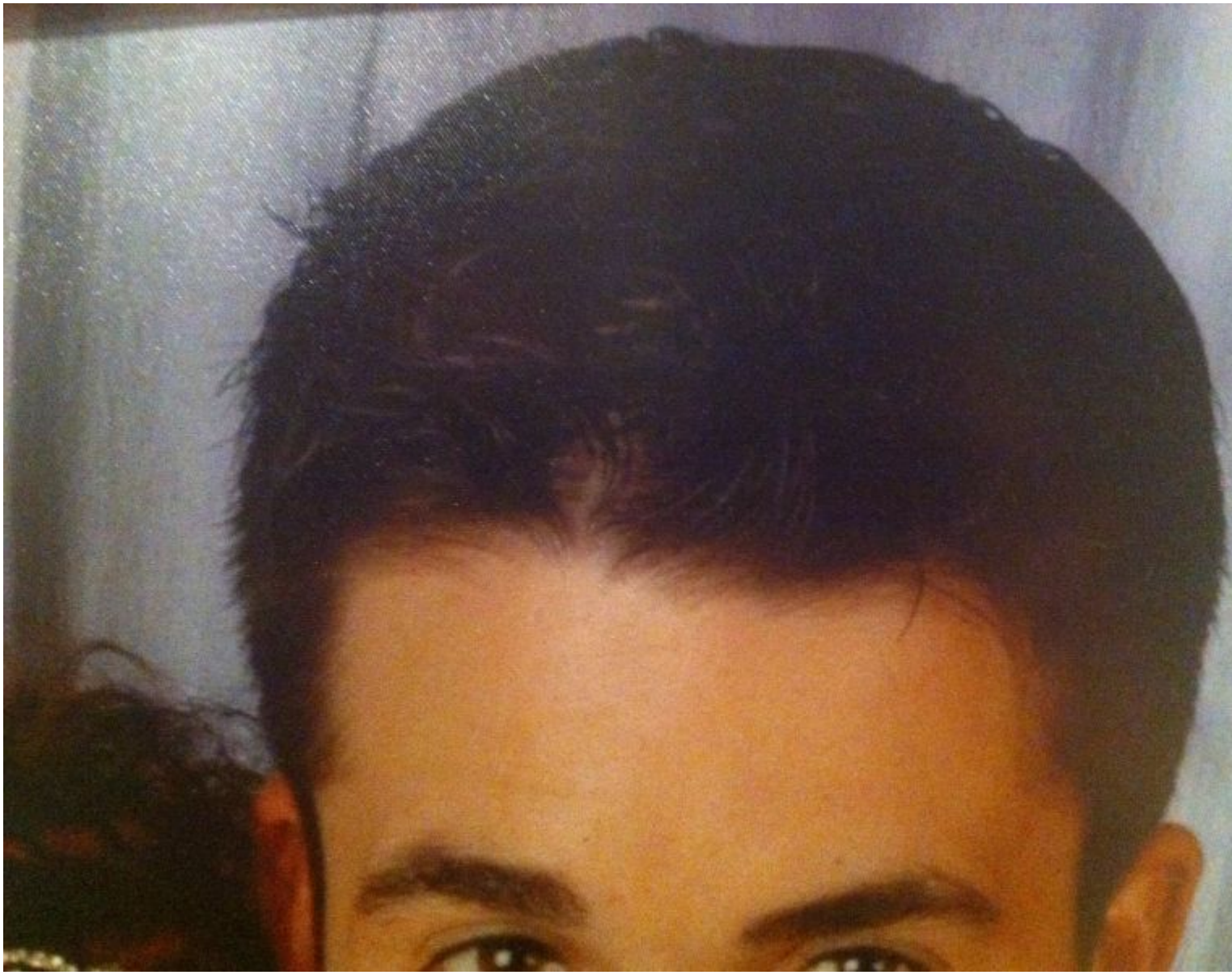

Subject: Aw: off-topic: Die unglaublichsten Haaransätze/Haare ....
Posted by Knorkell on Tue, 18 Dec 2012 14:30:44 GMT
View Forum Message <> Reply to Message

mike. schrieb am Tue, 18 December 2012 14:46Korkell schrieb am Sun, 16 December 2012 22:34Weil er mit Androgenen gut klar kommt. Und wir nicht.

---

auch beinahe unverändert (generell hat er sich kaum verändert, ausser abgemagert und von Drogen gzeichnet)
Status wie ein kleines Kind, trotz über 30.

http://www.gmx.at/themen/weihnachten/bildergalerien/bilder/96a1l4k-frueher-kinderstar#/cid16870196/1

http://images.sodahead.com/polls/002841463/820385283_macaulay_culkin_saved_movie_premiere_arrivals_UdnVCy_xlarge.jpeg

http://www.gossipandsoaps.com/wp-content/uploads/2012/08/Macaulay-Culkin_0.jpg
Krasses Beispiel aber bei dem hat doch die Pubertät auch nich so ganz gezündet oder? ^^

Subject: Aw: off-topic: Die unglaublichsten Haaransätze/Haare ....
Posted by mike. on Tue, 18 Dec 2012 14:40:22 GMT
View Forum Message <> Reply to Message

als hätte er nie eine erlebt.

krass...

Subject: Aw: off-topic: Die unglaublichsten Haaransätze/Haare ....
Posted by mike. on Tue, 18 Dec 2012 14:43:21 GMT
View Forum Message <> Reply to Message

frodo schrieb am Tue, 18 December 2012 15:30hier maln bild von meinem bruder
er ist 32

alles unberührt.. jungfräulich, er könnte genausogut 16 sein (optisch)..

mein Bruder hat einen ähnlichen Ansatz. Ist 1 Jahr jünger als ich und wird nie im Leben erfahren müssen was z.b. Finasterid ist ... dafür hat er kaum Bartwuchs (ich jetzt auch kaum mehr)

Subject: Aw: off-topic: Die unglaublichsten Haaransätze/Haare ....
Posted by Knorkell on Tue, 18 Dec 2012 14:45:25 GMT
View Forum Message <> Reply to Message

frodo schrieb am Tue, 18 December 2012 15:30hier maln bild von meinem bruder

er ist 32

Naja ob man mit dem Aussehen in dem Alter wirklich Punkten kann steht auf nem anderen Blatt.. da seh ich ja um einiges kerniger aus.

Subject: Aw: off-topic: Die unglaublichsten Haaransätze/Haare ....
Posted by mike. on Tue, 18 Dec 2012 14:54:05 GMT
View Forum Message <> Reply to Message

Korkell schrieb am Tue, 18 December 2012 15:45frodo schrieb am Tue, 18 December 2012 15:30hier maln bild von meinem bruder
er ist 32

Naja ob man mit dem Aussehen in dem Alter wirklich Punkten kann steht auf nem anderen Blatt.. da seh ich ja um einiges kerniger aus.

wirkt androgyner und bekommt eine ganz besondere Sorte Frauen (hübsche Sorte). Wenn er charismatisch ist kann er im Beruf / Beziehungen sehr weit kommen...

Ich kenne solche Typen...die findet man vorwiegend in Rechtsanwaltskanzleien als Anwärter / junge Anwälte, Bankzentralen (Rechtsabteilung/Backoffice usw...), Werbeagenturen oder in Marketingabteilungen großer Firmen... dementsprechende (Karriere)Frauen sind in ihrer Umgebung...

Subject: Aw: off-topic: Die unglaublichsten Haaransätze/Haare ....
Posted by knopper22 on Tue, 18 Dec 2012 15:08:20 GMT
View Forum Message <> Reply to Message

Jop! Seh ich auch immer in der Bank bspw. , meist dunkelhaarige NON-AGA Typen, und oben aaaalles komplett dicht! Und Frauen stehen auf die! Zumindest viele jüngere!
Sehs ja selber an mir durch meine Fin-gehaltenen Haare seh ich jünger aus, und werde auch öfters auf der Straße von Frauen angeguckt.

Bloß wie lange noch auf kosten der Drecks-NW's....

Aber noch mal zu deinem Bruder, soviel zum Thema Vererbung und familiäre Belastung, das gilt auch für Korkell.
Es muss noch mehr sein, wenn nicht doch was anderes ich denke das setzt sich immer mehr durch. Wie gesagt habe auch schon einige gesehn, aggressive AGA, Kranz mit 25 und Vater aber alles dicht!
Wer weiß evt. sind doch bestimmte Nährstoffe / Umweltgifte Trigger!

Subject: Aw: off-topic: Die unglaublichsten Haaransätze/Haare ....
Posted by frodo on Tue, 18 Dec 2012 15:08:36 GMT
View Forum Message <> Reply to Message

mein vater ist 55 und hat allerhöchstens NW1 !!!!
ich renn hier mit total diffusem NW2-3 rum...

mein bruder hatte zig frauen allesamt auch sehr sehr hübsch...
ist aber inzwischen verheiratet und hat 2 kids

Subject: Aw: off-topic: Die unglaublichsten Haaransätze/Haare ....
Posted by Knorkell on Tue, 18 Dec 2012 16:04:23 GMT
View Forum Message <> Reply to Message

Hm mein Vater hatte mit 25 im Grunde genommen eine unrasierte Glatze, kurz darauf hat er meine äußerst hübsche Mutter geheiratet und sich selbstständig gemacht. Heute hat er eine 25 Jahre jüngere Freundin und führt erfolgreich eine Firma.
Ich finde dieses "Haare machen im Leben erfolgreicher" Geschwafel äußerst lächerlich. Wieviele blasierte Assis mit vollem Schopf und Schönlingsaustrahlung habe ich kennengelernt die gegen kernige, Typen mit Bart, Achselhaaren und dem Körper eines Hoch und Tiefbauarbeiters abgestunken haben weil die Dame des Interesses eben auf Kerle steht.
Also dieses "Diese Art Mensch ist meistens sehr erfolgreich in allen Belangen" kann ich absolut nicht unterstützen...

Subject: Aw: off-topic: Die unglaublichsten Haaransätze/Haare ....
Posted by Paperbird on Sat, 29 Dec 2012 18:57:28 GMT
View Forum Message <> Reply to Message

Hier ein Beispiel für die peinlichste Mega-AGA bei einem, der in der Öffentlichkeit steht:

Tom Buhrow.

Wobei ich nicht den Menschen an sich werten will.

P.S.: War nur ein Scherz, Mike kannste auch wieder löschen den Post!

Subject: Aw: off-topic: Die unglaublichsten Haaransätze/Haare ....
Posted by backflash on Sun, 30 Dec 2012 20:29:20 GMT
View Forum Message <> Reply to Message

Zum Foto von Tom Buhrow: Ich finde er passt nicht so ganz in das Schema. Der Theorie nach

hier im Thread sind die meisten NW0 eher androgyne bis feminine Typen. Als hätten sie keine "richtige" Pubertät durchgemacht. Demnach müsste Tom Buhrow vor Maskulinität strotzen.
So wirkt er aber nicht, wobei ich natürlich nur das Bild beurteilen kann.

Subject: Aw: off-topic: Die unglaublichsten Haaransätze/Haare ....
Posted by Knorkell on Sun, 30 Dec 2012 20:32:00 GMT
View Forum Message <> Reply to Message

backflash schrieb am Sun, 30 December 2012 21:29Zum Foto von Tom Buhrow: Ich finde er passt nicht so ganz in das Schema. Der Theorie nach hier im Thread sind die meisten NW0 eher androgyne bis feminine Typen. Als hätten sie keine "richtige" Pubertät durchgemacht. Demnach müsste Tom Buhrow vor Maskulinität strotzen. So wirkt er aber nicht, wobei ich natürlich nur das Bild beurteilen kann.
KA wo du die Theorie hier gelesen hast aber das ist Quatsch.
Ich werde jetzt nicht nochmal auf Christian Bale verweisen. Der ist äußerst männlich und das was der ein oder andere für androgyn halten mag ist einfach ein niedriger Körperfettanteil gepaart mit hübschen Wangenknochen.
Es geht darum wie der Körper mit Androgenen zurechtkommt nicht darum ob er die Pubertät durchläuft.

Subject: Aw: off-topic: Die unglaublichsten Haaransätze/Haare ....
Posted by mike. on Sun, 30 Dec 2012 20:51:43 GMT
View Forum Message <> Reply to Message

@backflash
@korkell

ihr werdet beide recht haben

chr. bale ist maskulin .. gleichzeitig hat er perfekte proportionen und leicht ausgeprägte wangenknoxhen und wenig kfa

viele haben tatsächlich nur eine schwache pubertät durchlebt.. jared leto zb...

ich miene bei vielen männern (aga-männer) wächst alles weiter ... bei den beiden oben ist die entw. fertig und die können schön in würde altern

die haben eine perfekte genetik ... oder die perfekte hormonwirkung\konstellation ....

wenn ich mich ansehen..meine pubertät war mit 24 noch nciht fertig...

Subject: Aw: off-topic: Die unglaublichsten Haaransätze/Haare ....
Posted by mike. on Sun, 30 Dec 2012 20:53:11 GMT
View Forum Message <> Reply to Message

wie wenn bei den beiden DHT ab 21 nicht mehr wirkt und die entwicklung abgeschlossen ist .... andere epigenetik ???

unser einer hat mit 31 noch "maskuninitäten-zuwächse" .. mehr kfa, mehr körperhaar mehr aga usw..

Subject: Aw: off-topic: Die unglaublichsten Haaransätze/Haare ....
Posted by jefferzn on Sun, 30 Dec 2012 20:58:21 GMT
View Forum Message <> Reply to Message

Hätte gerne haare wie josh holloway, kann Grad keine Bilder Posten

---

Subject: Aw: off-topic: Die unglaublichsten Haaransätze/Haare ....
Posted by Knorkell on Sun, 30 Dec 2012 20:59:21 GMT
View Forum Message <> Reply to Message

Pubertät ist eh sone Sache, ich denke man kann sich generell darauf einigen, dass man ab 20 langsam raus ist.
Aber Tatsache ist auch, dass der Bart und die natürlich stämmigere Statur erst mit mitte 20 so richtig kommt.
KA inwiefern, dass dann noch was mit Pubertät zu tun hat, in dem Alter wächst einem ja auch noch nicht der Rücken zu.
Andererseits gibts Kerle und Frauen die die Pubertät als vollständig ausgeprägte aber eben junge erwachsene verlassen...und andere sind komplett durch bevor die Pubertät eigentlich angefangen hat.
Ein guter Freund von mir hatte mit 14 kompletten dichten Bartwuchs, komplett dichte Achsel, Brust, Bein und Armhaare....und ist heute noch NW 0 soweit ich weiß.
http://i50.tinypic.com/2ynf1xv.jpg ....das ist extrem, ich würds mir aus meiner jetzigen Sicht männlicher rasieren.

Holloways Frisur hat mich in Lost ständig genervt, seine Haare sind einfach zu fein für diesen Haarschnitt, und er hat sone kleine Ausdünnung vorne am Mittelscheitel was man bei der Frisur noch mehr sieht.

Subject: Aw: off-topic: Die unglaublichsten Haaransätze/Haare ....
Posted by mike. on Sun, 30 Dec 2012 21:02:02 GMT
View Forum Message <> Reply to Message

mein kleiner halb-bruder sieht ähnlich aus (er hat einen anderen vater als ich..volles haar+opt

mütterl. volles haar)

Subject: Aw: off-topic: Die unglaublichsten Haaransätze/Haare ....
Posted by mike. on Sun, 30 Dec 2012 21:05:54 GMT
View Forum Message <> Reply to Message

jefferzn schrieb am Sun, 30 December 2012 21:58Hätte gerne haare wie josh holloway, kann Grad keine Bilder Posten

miese haare hat er..und hw aga :-\

meine wurde in aga-jahren so

hatte früher haare-struktur-volumen
ähnlich wie britney spears mal...(leicht übertrieben)

Subject: Aw: off-topic: Die unglaublichsten Haaransätze/Haare ....
Posted by Knorkell on Sun, 30 Dec 2012 21:16:46 GMT
View Forum Message <> Reply to Message

mike. schrieb am Sun, 30 December 2012 22:05jefferzn schrieb am Sun, 30 December 2012 21:58Hätte gerne haare wie josh holloway, kann Grad keine Bilder Posten

miese haare hat er..und hw aga :-\

meine wurde in aga-jahren so

hatte früher haare-struktur-volumen
ähnlich wie britney spears mal...(leicht übertrieben)
Miese Haare??? Sorry aber nein, gerade für das alter sind das super Haare, er hat halt keine perfekten Haare mit Traumlinie. Aber miese Haare sind was ganz anderes

---

Subject: Aw: off-topic: Die unglaublichsten Haaransätze/Haare ....
Posted by jefferzn on Sun, 30 Dec 2012 21:19:41 GMT
View Forum Message <> Reply to Message

http://www.google.com/search?q=josh+holloway&hl=de&client=tablet-android-tmobile-unknown&tbo=d&source=android-home&biw=1280&bih=800&site=webhp&source=lnms&tbm=isch&sa=X&ei=T6_gULfZJYnzsgbL04Eg&sqi=2&pjf=1&ved=0CAYQ_AUoAQ

Wenn du das ganze als mies bezeichnest , musst du echt gesegnete haare haben. Oder eine

verdrehte Vorstellung ich wäre froh mit annähernd ähnlichem Status

---

Subject: Aw: off-topic: Die unglaublichsten Haaransätze/Haare ....
Posted by mike. on Sun, 30 Dec 2012 21:23:54 GMT
View Forum Message <> Reply to Message

jefferzn schrieb am Sun, 30 December 2012 22:19
http://www.google.com/search?q=josh+holloway&hl=de&client=tablet-android-tmobile-unknown&tbo=d&source=android-home&biw=1280&bih=800&site=webhp&source=lnms&tbm=isch& amp; amp; amp;sa=X&ei=T6_gULfZJYnzsgbL04Eg&sqi=2&pjf=1&ved=0CAYQ_AUoAQ

Wenn du das ganze als mies bezeichnest , musst du echt gesegnete haare haben. Oder eine verdrehte Vorstellung ich wäre froh mit annähernd ähnlichem Status

hmm..

http://www.alopezie.de/fud/index.php/fa/10326/0/

er und ich habe beide miesere haare

das in der mitte wo sie dunkler sind bei mir ist etwas älter

ich will haare wie britney

Subject: Aw: off-topic: Die unglaublichsten Haaransätze/Haare ....
Posted by Knorkell on Sun, 30 Dec 2012 21:46:48 GMT
View Forum Message <> Reply to Message

Mike du hast nich nur nen besseren Status sondern auch mehr Haare was dichte angeht.
Und er hat trotzdem keinen miesen Status, was sagt das über dich?

Subject: Aw: off-topic: Die unglaublichsten Haaransätze/Haare ....
Posted by #Tobii on Sun, 06 Jan 2013 23:27:09 GMT
View Forum Message <> Reply to Message

Ich bin alles, aber kein Tokio Hotel Fan. Wenn ich aber diese Haare sehe, dann werde ich richtig neidisch.

Es geht mir nicht um die Farbe, die Frisur an sich ist einfach richtig super...mit Ecken wie ich sie habe leider nicht ganz so toll.

_____

Edit

Bild wurde entfernt. Bitte hier keine fremden Bilder veröffentlichen,
sondern lediglich dort hin verlinken.
Siehe dazu auch:

http://www.alopezie.de/fud/index.php/mv/msg/9067/93133/#msg_93133

Gruß, Mona

_____

Subject: Aw: off-topic: Die unglaublichsten Haaransätze/Haare ....
Posted by mike. on Sun, 06 Jan 2013 23:36:03 GMT
View Forum Message <> Reply to Message

androgynous-Bill hat noch den Urzustand der Haare ... volle Fülle, volle Struktur, natürlicher unberührter Haaransatz.

Schönes Gesicht, Schöne Nase, Stirn, glatte feinporige Haut, schlanker Körperbau (ähnlich meiner) etc ....

sein Style an sich wär nicht mein Ding (So würde ich pers. die Haare niemals tragen...Langhaar bis zur Brust sah bei ihm grandios aus..das wär mein Ding..Piercing etc. ist auch nciht meins). Rein genetisch hat er Glück gehabt. Androgene tun den nichts...

@korkell. Danke ... Linie noch wiederherstellen auf Bills Niveau ... ..dann fertig.

Subject: Aw: off-topic: Die unglaublichsten Haaransätze/Haare ....
Posted by mike. on Sun, 06 Jan 2013 23:41:46 GMT
View Forum Message <> Reply to Message

Tobii87 schrieb am Mon, 07 January 2013 00:27Ich bin alles, aber kein Tokio Hotel Fan. Wenn ich aber diese Haare sehe, dann werde ich richtig neidisch.

Es geht mir nicht um die Farbe, die Frisur an sich ist einfach richtig supe[/b]r...mit Ecken wie ich sie habe leider nicht ganz so toll.

wie er hier (Farin urrlaub - Die Ärzte)...einer der coolsten auf dem Planeten.

_____

Edit

Bild wurde entfernt. Bitte hier keine fremden Bilder veröffentlichen,
sondern lediglich dort hin verlinken.
Siehe dazu auch:

http://www.alopezie.de/fud/index.php/mv/msg/9067/93133/#msg_93133

Gruß, Mona

_____

Subject: Aw: off-topic: Die unglaublichsten Haaransätze/Haare ....
Posted by #Tobii on Sun, 06 Jan 2013 23:50:52 GMT
View Forum Message <> Reply to Message

Was würde ich nicht alles machen für diese Haare...alleine die Stärke wäre schon ein Traum.

Subject: Aw: off-topic: Die unglaublichsten Haaransätze/Haare ....
Posted by Knorkell on Sun, 06 Jan 2013 23:59:57 GMT
View Forum Message <> Reply to Message

Unabhängig vom Thema, denkt ihr es ist von Vorteil eine natürlich eher hohe Stirn zu haben wenn man so an Haartransplantationen denkt?

Bills Haare sind wirklich ein Traum, naja aber was hilfts zu schmachen?

Subject: Aw: off-topic: Die unglaublichsten Haaransätze/Haare ....
Posted by Haar2O on Sun, 06 Jan 2013 23:59:59 GMT
View Forum Message <> Reply to Message

Man kann von Bill Kaulitz halten was man will aber seine Haare sind echt nen Traum. Die Hairline

würde ich für meinen Geschmack als "perfekt" bezeichnen...nicht zuuu krass a la Lorant aber auch nix von ner Mature Hairline zu sehen...der wird sich noch lange dran erfreuen können.

Subject: Aw: off-topic: Die unglaublichsten Haaransätze/Haare ....
Posted by #Tobii on Mon, 07 Jan 2013 00:07:27 GMT
View Forum Message <> Reply to Message

Sein Vater hat auch noch richtig volles Haar.
http://bilder.bild.de/fotos-skaliert/vater-kaulitz-26016733-mfbh-23723656/2,h%3D493.bild.jpeg

---

Subject: Aw: off-topic: Die unglaublichsten Haaransätze/Haare ....
Posted by jefferzn on Mon, 07 Jan 2013 00:16:15 GMT
View Forum Message <> Reply to Message

hallo freunde,

ich verstehe eure absolut utopische idealisierung eines wunschhaarzustandes - aber bei aller liebe, glaubt ihr nicht, dass ihr, wenn ihr euch leute wie bill kaulitz als "vorbild" nehmt, euer weltbild etwas verschoben ist?

ich meine, ich selbst habe auch starke probleme mit meinen haaren, habe allerdings auch haarAUSFALL und sehe mit 24 schon (trotz ae kzeptablen status) schon wie anfang 30 aus. das liegt vor allem auch an meinem sehr kantigen, männlichen gesicht
eine glatze würde bei mir quasi perfekt ins schema passen, macht mich aber nochmals optisch um einige jahre aelter. damit habe ich ein problem. eigentlich auch ein sehr starkes,was sich sehr negativ auf mein selbstbewusstsein und lebensqualität auswirkt, trotz muskullösem traumkörper (10 jahre kraftsport) und einem akademischen abschluss. als hässlich würde ich mic hauch nicht bezeichnen.

das sind alles gründe, um zu sagen "ok der haarausfall ist kein weltuntergang" - ich weiss, so weit bin ich noch lange nicht, wie gesagt es belastet sehr.
und gerade, weil mir diese irrationalität schon bei mir bewusst wird, frage ich mich, weshalb ihr euch so "unnötig" (viele von euch haben echt schon "traumhaare") belastet und euch alles schwer macht?
Mensch, ihr seid doch Kerle! Ihr könnt nicht euer Leben lang aussehen wie ein Zuckerpüppchen, dass die Pubertät nur ansatzweise erreicht hat.
Vergrößerte Schläfendreiecke sind normal, GHEs kommen auch mit der Zeit und die Haarlinie im Allgemeinen weicht zurück ... Wenn das frühzeitig im "extremen" ausmaß passiert, dann ist das schon sehr scheisse ... aber vor allem diejenigen, die sich wegen <100 Haaren verlust am Tag den Kopf zerbrechen: Lasst das sein.

Außerdem stehen die wenigsten Frauen auf Milchbubis. Und wenn doch, erwarten die oft auch ein MIlchbubi verhalten - und dann könnt ihr eure Hoden lieber direkt in den Papierkorb legen.

Macht euhc nicht das Leben schwer ... ich tu das selbst oft genug wegen meiner Haare, und bin wirklich sehr traurig darüber ... aber das Wunschdenken von manchen hier ist echt in einer anderen Liga.

Der ein oder andere mag sich von dem Post vielleicht angegriffen fühlen, das würde nur von einer kaputten persönlichkeit zeugen und allein daher, sollte man sich die selbst- und fremdwahrnehmung mal überdenken.

ich will euch nur mut zu euch selbst zusprechen.

Subject: Aw: off-topic: Die unglaublichsten Haaransätze/Haare ....
Posted by Knorkell on Mon, 07 Jan 2013 00:31:31 GMT
View Forum Message <> Reply to Message

jefferzn schrieb am Mon, 07 January 2013 01:16hallo freunde,

ich verstehe eure absolut utopische idealisierung eines wunschhaarzustandes - aber bei aller liebe, glaubt ihr nicht, dass ihr, wenn ihr euch leute wie bill kaulitz als "vorbild" nehmt, euer weltbild etwas verschoben ist?

ich meine, ich selbst habe auch starke probleme mit meinen haaren, habe allerdings auch haarAUSFALL und sehe mit 24 schon (trotz ae kzeptablen status) schon wie anfang 30 aus. das liegt vor allem auch an meinem sehr kantigen, männlichen gesicht
eine glatze würde bei mir quasi perfekt ins schema passen, macht mich aber nochmals optisch um einige jahre aelter. damit habe ich ein problem. eigentlich auch ein sehr starkes,was sich sehr negativ auf mein selbstbewusstsein und lebensqualität auswirkt, trotz muskullösem traumkörper (10 jahre kraftsport) und einem akademischen abschluss. als hässlich würde ich mic hauch nicht bezeichnen.

das sind alles gründe, um zu sagen "ok der haarausfall ist kein weltuntergang" - ich weiss, so weit bin ich noch lange nicht, wie gesagt es belastet sehr.
und gerade, weil mir diese irrationalität schon bei mir bewusst wird, frage ich mich, weshalb ihr euch so "unnötig" (viele von euch haben echt schon "traumhaare") belastet und euch alles schwer macht?
Mensch, ihr seid doch Kerle! Ihr könnt nicht euer Leben lang aussehen wie ein Zuckerpüppchen, dass die Pubertät nur ansatzweise erreicht hat.
Vergrößerte Schläfendreiecke sind normal, GHEs kommen auch mit der Zeit und die Haarlinie im Allgemeinen weicht zurück ... Wenn das frühzeitig im "extremen" ausmaß passiert, dann ist das schon sehr scheisse ... aber vor allem diejenigen, die sich wegen <100 Haaren verlust am Tag den Kopf zerbrechen: Lasst das sein.

Außerdem stehen die wenigsten Frauen auf Milchbubis. Und wenn doch, erwarten die oft auch ein MIlchbubi verhalten - und dann könnt ihr eure Hoden lieber direkt in den Papierkorb legen.

Macht euhc nicht das Leben schwer ... ich tu das selbst oft genug wegen meiner Haare, und bin wirklich sehr traurig darüber ... aber das Wunschdenken von manchen hier ist echt in einer

anderen Liga.

Der ein oder andere mag sich von dem Post vielleicht angegriffen fühlen, das würde nur von einer kaputten persönlichkeit zeugen und allein daher, sollte man sich die selbst- und fremdwahrnehmung mal überdenken.

ich will euch nur mut zu euch selbst zusprechen.
Lass uns halt mal schmachten und träumen...

Subject: Aw: off-topic: Die unglaublichsten Haaransätze/Haare ....
Posted by knopper22 on Mon, 07 Jan 2013 00:33:06 GMT
View Forum Message <> Reply to Message

Von einem langsamen Zurückweichen ala GHE's das Ganze über Jahre hinweg würde sich auch wohl keiner n Kopp drum machen.
Wenn man aber sieht wie innerhalb von nur 4 Monaten die komplett sich oben lichtet und es dazu juckt usw..., und man bald den Kranzstatus hat, d.h. oben alles komplett kahl dann bekommt man schon erstmal Panik und sagt sich das kanns doch jetzt echt nich sein.
So gewesen bei mir mit Mitte 22, im November gings los, und im März/ April wars schon richtig kahl das es jeder sehen konnte und mich auch drauf angesprochen hat. Seitdem Fin voll durch, Platte ist erwartungsgemäß nicht gekommen dafür leider NW's die nicht mehr kleinzureden sind. (Sperma nahezu wie Wasser usw....)
Trotzdem will ich jetzt nicht auch noch die Platte.

Wie gesagt das geht echt voll auf die Psyche wenn man vorher schöne dicke dunkle Haare hatte, und bald nur noch n Opakranz mit dem man 10 Jahre älter aussieht. Da überlegt man nicht lange ob Fin oder nicht, da schluckt man einfach!
bill und manch andere können echt von wahnsinnigem Glück reden das sie den Dreck nicht haben. Es ist schon fast so wie n Lotteriespiel und mich hats leider erwischt, ihn halt nicht!
Ich hoffe es gibt bald n Allheilmittel was uns genauso gegen Androgene resistent macht, zumindest was die obere Kopfhaut angeht. nieee wieder Kranzköppe!
Das wär echt n Segen....

Subject: Aw: off-topic: Die unglaublichsten Haaransätze/Haare ....
Posted by jefferzn on Mon, 07 Jan 2013 00:42:26 GMT
View Forum Message <> Reply to Message

klar. wäre sehr toll, ich würde es auch begrüßen.

also ich habe fin genommen und mich nach 5 monaten dagegen entschlossen. auch hier scheint es leute zu geben, die (vorerst) keine probleme zeigen.
mir wurds dann allerdings zu "heikel" als mir nach 5 monaten Fin die Haare wieder hinuntersegelten wie sonst was. ... Gab also in den ersten 5 Monaten ne Besserung (starke Besserung), danach fings wieder an wie hölle. Habe auch starke sunken eyes bekommen ... das

nervt mich aber nur bisschen. ist nicht so schlimm.

hatte auch echt tolle,dichte haare, bis etwa 2008 ... dann fings langsam mit den schläfendreiecken an, ab ende 2010 kamen dann die geheimratsecken hinzu und eine allgemeine ausdünnung auf dem kopf.
verliere sehr viele haare (bestimmt 200 am tag ... mindestens.) aber es wachsen auch viele nach, sodass mein haarstatus noch "ganz ok" ist ... auch wenn er mich locker paar jahre älter macht.

aber generell kann ich sagen: ich hätt lieber eine AGA Glatze als wie eine Frau mit männlichem Genital auszusehen. Also auch vom Gesicht / Körper her ... .

Subject: Aw: off-topic: Die unglaublichsten Haaransätze/Haare ....
Posted by Knorkell on Mon, 07 Jan 2013 01:15:05 GMT
View Forum Message <> Reply to Message

jefferzn schrieb am Mon, 07 January 2013 01:42

aber generell kann ich sagen: ich hätt lieber eine AGA Glatze als wie eine Frau mit männlichem Genital auszusehen. Also auch vom Gesicht / Körper her ... .
Naja wie ne Frau sieht ein normaler Fin User nun auch nicht aus...ich seh genauso aus wie vorher

---

Subject: Aw: off-topic: Die unglaublichsten Haaransätze/Haare ....
Posted by mike. on Mon, 07 Jan 2013 18:45:40 GMT
View Forum Message <> Reply to Message

Prince

die Linie ist schon verdächtig feminin... so postpubertär HRT-mäßig
auch die Tatsache das er so metrosexuell ist

wieso haben so stark ausgeprägte metrosexuelle so verdammt unverschämte Haarlinien
kenne auch homosexuelle (mit metrosexuelle Lebensweisen) die haben Haarlinien wie Frauen...

http://visionaryartistrymag.com/wp-content/uploads/2012/01/pr4.jpg

http://upload.wikimedia.org/wikipedia/commons/thumb/e/ea/Prince.jpg/220px-Prince.jpg

---

Subject: Aw: off-topic: Die unglaublichsten Haaransätze/Haare ....

Posted by Knorkell on Mon, 07 Jan 2013 20:01:22 GMT
View Forum Message <> Reply to Message

mike. schrieb am Mon, 07 January 2013 19:45Prince

die Linie ist schon verdächtig feminin... so postpubertär HRT-mäßig
auch die Tatsache das er so metrosexuell ist

wieso haben so stark ausgeprägte metrosexuelle so verdammt unverschämte Haarlinien
kenne auch homosexuelle (mit metrosexuelle Lebensweisen) die haben Haarlinien wie Frauen...

http://visionaryartistrymag.com/wp-content/uploads/2012/01/pr4.jpg

http://upload.wikimedia.org/wikipedia/commons/thumb/e/ea/Prince.jpg/220px-Prince.jpg

Vllt kommt einigen Metrosexuellen auch einfach so eine Haarlinie zugute und viele sind einfach nicht feminin genug um den Metrostil auch auszuleben...
Vor allem in der Glam rock Szene hat der Metrostil im Kontrast zu den eindeutig männlichen Bandmitgliedern oft bizarre Bilder geliefert.

Subject: Aw: off-topic: Die unglaublichsten Haaransätze/Haare ....
Posted by sirsent on Mon, 07 Jan 2013 21:38:55 GMT
View Forum Message <> Reply to Message

zyzz:

http://img526.imageshack.us/img526/7556/zyzz95.jpg

meiner meinung nach guter ansatz

obwohl er gestofft hat

Subject: Aw: off-topic: Die unglaublichsten Haaransätze/Haare ....
Posted by vdsb on Mon, 07 Jan 2013 21:46:04 GMT
View Forum Message <> Reply to Message

sirsent schrieb am Mon, 07 January 2013 22:38zyzz:

http://img526.imageshack.us/img526/7556/zyzz95.jpg

meiner meinung nach guter ansatz

obwohl er gestofft hat

die stirn ist viel zu klein

Subject: Aw: off-topic: Die unglaublichsten Haaransätze/Haare ....
Posted by knopper22 on Mon, 07 Jan 2013 22:07:41 GMT
View Forum Message <> Reply to Message

sirsent schrieb am Mon, 07 January 2013 22:38zyzz:

http://img526.imageshack.us/img526/7556/zyzz95.jpg

meiner meinung nach guter ansatz

obwohl er gestofft hat

jap aber mit der Figur, und der Brust (keine haare, volle Muskeln usw...) sicherlich der Traum vieler Frauen auch wenn sie immer wieder sagen sie stehen nicht drauf.
Das ist nun mal der Idealtyp, sicherlich auch vonden Medien mit geprägt is Logo. Is ja beim Frauentyp das gleiche (Wespentaillie, lange Haare, schöner Ar****)

Wenn da ne behaarter Bierbauch ankommt und dann noch AGA mit Vollkranz is man für viele erstmal sowieso gleich raus ausm Genpool....
Obwohl man sonst voll gesund is.

Thats Life Leute....

Subject: Aw: off-topic: Die unglaublichsten Haaransätze/Haare ....
Posted by mike. on Mon, 07 Jan 2013 23:02:38 GMT
View Forum Message <> Reply to Message

zyzz ist tot wg. seiner "medikation"

absolut maskulin..aber klare haut und volles schönes haar ... was war nur los in seinem körper...

PS: Das ist meine Definition von einem Mann ...der hjat eine derart männliche ausstrahlung..keine Frau kann den widerstehen... früher wollte ich immer so aussehen... Muskeln und Body hätte ich schon hinbekommen (nicht in dem ausmaß) ... Haare waren seit 2010 in etwa Start des Trainings in Gefahr durch 300-500 tgl. und schütter werdende Front...

der hatte trotz der fast zu viel maskulinität (was ihm pefekt stand) immer so eine jugendlich art und ausstrahlung.... den hang zum metrosexuellen (haartick..glatte haut etc..) ... Traum..

not for me .. meine zeit ist abgelaufen gewesen ende 2011.

Subject: Aw: off-topic: Die unglaublichsten Haaransätze/Haare ....
Posted by Knorkell on Mon, 07 Jan 2013 23:10:33 GMT
View Forum Message <> Reply to Message

Keine Ahnung warum man für so einen Körper stoffen muss...Ektomorph?....

Subject: Aw: off-topic: Die unglaublichsten Haaransätze/Haare ....
Posted by knopper22 on Mon, 07 Jan 2013 23:26:16 GMT
View Forum Message <> Reply to Message

Korkell schrieb am Tue, 08 January 2013 00:10Keine Ahnung warum man für so einen Körper stoffen muss...Ektomorph?....

nun ja vielelicht einfach nur für die Frauen, bzw. um der tollste und beste zu sein?

Warum gehen so viele ins Solarium obwohls ungesund is? Warum hungern sich manche fast zu tode...

Subject: Aw: off-topic: Die unglaublichsten Haaransätze/Haare ....
Posted by vdsb on Mon, 07 Jan 2013 23:32:50 GMT
View Forum Message <> Reply to Message

sergio ramos

http://images6.fanpop.com/image/photos/32400000/Sergio-Ramos-sergio-ramos-32462827-500-686.jpg

http://www.sergioramosonline.com/galeria/albums/userpics/10001/18~49.jpg

---

Subject: Aw: off-topic: Die unglaublichsten Haaransätze/Haare ....
Posted by Knorkell on Tue, 08 Jan 2013 00:23:46 GMT
View Forum Message <> Reply to Message

knopper22 schrieb am Tue, 08 January 2013 00:26Korkell schrieb am Tue, 08 January 2013 00:10Keine Ahnung warum man für so einen Körper stoffen muss...Ektomorph?....

nun ja vielelicht einfach nur für die Frauen, bzw. um der tollste und beste zu sein?

Warum gehen so viele ins Solarium obwohls ungesund is? Warum hungern sich manche fast zu tode...
Ich meinte warum man Steroide braucht um einen vergleichbaren Körper zu bekommen...

Subject: Aw: off-topic: Die unglaublichsten Haaransätze/Haare ....
Posted by knopper22 on Tue, 08 Jan 2013 00:46:21 GMT
View Forum Message <> Reply to Message

Korkell schrieb am Tue, 08 January 2013 01:23knopper22 schrieb am Tue, 08 January 2013 00:26Korkell schrieb am Tue, 08 January 2013 00:10Keine Ahnung warum man für so einen Körper stoffen muss...Ektomorph?....

nun ja vielelicht einfach nur für die Frauen, bzw. um der tollste und beste zu sein?

Warum gehen so viele ins Solarium obwohls ungesund is? Warum hungern sich manche fast zu tode...
Ich meinte warum man Steroide braucht um einen vergleichbaren Körper zu bekommen...

naja manche brauchen es halt und riskieren dafür alles....

Subject: Aw: off-topic: Die unglaublichsten Haaransätze/Haare ....
Posted by Knorkell on Tue, 08 Jan 2013 00:48:02 GMT
View Forum Message <> Reply to Message

knopper22 schrieb am Tue, 08 January 2013 01:46Korkell schrieb am Tue, 08 January 2013 01:23knopper22 schrieb am Tue, 08 January 2013 00:26Korkell schrieb am Tue, 08 January 2013 00:10Keine Ahnung warum man für so einen Körper stoffen muss...Ektomorph?....

nun ja vielelicht einfach nur für die Frauen, bzw. um der tollste und beste zu sein?

Warum gehen so viele ins Solarium obwohls ungesund is? Warum hungern sich manche fast zu tode...
Ich meinte warum man Steroide braucht um einen vergleichbaren Körper zu bekommen...

naja manche brauchen es halt und riskieren dafür alles....
Man kann so einen Körper auch locker OHNE Roids bekommen das wollte ich damit sagen. Das ist einfach ein unnötiges Risiko.

Subject: Aw: off-topic: Die unglaublichsten Haaransätze/Haare ....
Posted by vdsb on Tue, 08 Jan 2013 00:50:29 GMT
View Forum Message <> Reply to Message

mensch seit ihr schwul oder so??
hier geht es um haare und haaransätze usw und nicht um anabolika körper

Subject: Aw: off-topic: Die unglaublichsten Haaransätze/Haare ....
Posted by Rosso on Tue, 08 Jan 2013 00:51:51 GMT
View Forum Message <> Reply to Message

Korkell schrieb am Tue, 08 January 2013 00:10Keine Ahnung warum man für so einen Körper stoffen muss...Ektomorph?....

Na aber sowas von...

http://treinoanimal.com/wp-content/uploads/2012/11/Zyzz-Before-After.jpg

Subject: Aw: off-topic: Die unglaublichsten Haaransätze/Haare ....
Posted by Knorkell on Tue, 08 Jan 2013 01:45:05 GMT
View Forum Message <> Reply to Message

vdsb schrieb am Tue, 08 January 2013 01:50mensch seit ihr schwul oder so??
hier geht es um haare und haaransätze usw und nicht um anabolika körper
Was willst du jetzt mit schwul?

Subject: Aw: off-topic: Die unglaublichsten Haaransätze/Haare ....
Posted by sirsent on Tue, 08 Jan 2013 12:06:31 GMT
View Forum Message <> Reply to Message

das anabolika wurde doch auch nur angesprochen weil es in der regel den haarausfall beschleunigt, bei ihm aber NULL!

gesunde haut/bestehendes haar trotz stoffen, strange

Subject: Aw: off-topic: Die unglaublichsten Haaransätze/Haare ....
Posted by knopper22 on Tue, 08 Jan 2013 12:35:21 GMT
View Forum Message <> Reply to Message

sirsent schrieb am Tue, 08 January 2013 13:06das anabolika wurde doch auch nur angesprochen weil es in der regel den haarausfall beschleunigt, bei ihm aber NULL!

hmm also in der Regel nur bei denen die sowieso ne AGA bekommen hätten! is ja quasi nur der umgekehrte Effekt zu Fin. Aus ner schleichenden wird somit ne aggressive, bei Fin wirds bei den meisten ne schleichende....
Deshalb DHT ist nicht alles...

Subject: Aw: off-topic: Die unglaublichsten Haaransätze/Haare ....
Posted by mike. on Tue, 08 Jan 2013 13:08:31 GMT
View Forum Message <> Reply to Message

sirsent schrieb am Tue, 08 January 2013 13:06das anabolika wurde doch auch nur angesprochen weil es in der regel den haarausfall beschleunigt, bei ihm aber NULL!

gesunde haut/bestehendes haar trotz stoffen, strange

das deudet wieder auf die rezepotrentheorie hin...

@knopper darum auch "DHT ist nicht alles" .. Verhalten der Zelle auf jedes androgen...

Subject: Aw: off-topic: Die unglaublichsten Haaransätze/Haare ....
Posted by Legende on Tue, 08 Jan 2013 13:12:06 GMT
View Forum Message <> Reply to Message

Korkell schrieb am Tue, 08 January 2013 01:48
Man kann so einen Körper auch locker OHNE Roids bekommen das wollte ich damit sagen. Das ist einfach ein unnötiges Risiko.

Nein da irrst du dich sehr...diese ganzen Traumkörper sind zu 90% mit Roids aufgebaut und wenn du mir das nicht glaubst, kannst ja mal die Bodybuilder
im Forum nachfragen Jeder wird dir das so bestätigen..die meisten behaupten natürlich, dass kommt durch Haferflocken und Quark bissi Eiweiß,
dass ist Quatsch. Nur die wenigsten bzw. bruchteil schaffen es auf Natur.

Ich trainiere auch seit 1 Jahr mittlerweile dennoch sah ich lange noch nicht aus wie ein Türsteher oder war weit davon entfernt von solchen Körpern..

Manche glauben auch : Roids schlucken und schon sind die Muskeln da...

Ohne richtiges Training + Ernährung + dauerhafter Training wird selbst Roids so gut wie nichts bringen.

Die Gene spielen auch eine Rolle.

Muss aber gestehen, dass ich auch früher so gedacht habe "Locker" wenn ich die ganzen Bodys im TV/Filmen oder sonst was gesehen habe..

Erst seit dem BB-Forum wurde es mir dann klar

Subject: Aw: off-topic: Die unglaublichsten Haaransätze/Haare ....
Posted by mike. on Tue, 08 Jan 2013 13:19:49 GMT
View Forum Message <> Reply to Message

kimimaro schrieb am Tue, 08 January 2013 14:12Korkell schrieb am Tue, 08 January 2013 01:48
Man kann so einen Körper auch locker OHNE Roids bekommen das wollte ich damit sagen. Das ist einfach ein unnötiges Risiko.

Nein da irrst du dich sehr...diese ganzen Traumkörper sind zu 90% mit Roids aufgebaut und wenn du mir das nicht glaubst, kannst ja mal die Bodybuilder
im Forum nachfragen Jeder wird dir das so bestätigen..die meisten behaupten natürlich, dass kommt durch Haferflocken und Quark bissi Eiweiß,
dass ist Quatsch. Nur die wenigsten bzw. bruchteil schaffen es auf Natur.

Ich trainiere auch seit 1 Jahr mittlerweile dennoch sah ich lange noch nicht aus wie ein Türsteher oder war weit davon entfernt von solchen Körpern..

Manche glauben auch : Roids schlucken und schon sind die Muskeln da...

Ohne richtiges Training + Ernährung + dauerhafter Training wird selbst Roids so gut wie nichts bringen.

Die Gene spielen auch eine Rolle.

Muss aber gestehen, dass ich auch früher so gedacht habe "Locker" wenn ich die ganzen Bodys im TV/Filmen oder sonst was gesehen habe..

Erst seit dem BB-Forum wurde es mir dann klar

ist doch so, das mit Roids, Androgene, HGH der Brustkörper (Knochenbau) breiter wird?

Subject: Aw: off-topic: Die unglaublichsten Haaransätze/Haare ....
Posted by knopper22 on Tue, 08 Jan 2013 13:31:21 GMT
View Forum Message <> Reply to Message

mike. schrieb am Tue, 08 January 2013 14:19

ist doch so, das mit Roids, Androgene, HGH der Brustkörper (Knochenbau) breiter wird?

hm also der typische V-Shape?
Komischerweise wird auch gerade der von vielen Frauen als attraktivitätsmerkmal angegeben. n echter Mann eben..
Also irgendwie , irgendwo bestehen hier überall Zusammenhänge, auch in evolutionärer Hinsicht (Selektion usw...)...

Hach man diese Hormone....

Subject: Aw: off-topic: Die unglaublichsten Haaransätze/Haare ....
Posted by mike. on Tue, 08 Jan 2013 13:44:22 GMT
View Forum Message <> Reply to Message

knopper22 schrieb am Tue, 08 January 2013 14:31mike. schrieb am Tue, 08 January 2013 14:19

ist doch so, das mit Roids, Androgene, HGH der Brustkörper (Knochenbau) breiter wird?

hm also der typische V-Shape?
Komischerweise wird auch gerade der von vielen Frauen als attraktivitätsmerkmal angegeben. n echter Mann eben..
Also irgendwie , irgendwo bestehen hier überall Zusammenhänge, auch in evolutionärer Hinsicht (Selektion usw...)...

Hach man diese Hormone....

V - shape .. hatte ich früher schon .. trotz HRT ist das geblieben (minimal weniger) nur das meine damals "schmalen" Hüften jetzt auch breiter wurden ... gibt dann ne Sanduhrenfigur und simuliert eine Taille ..

Subject: Aw: off-topic: Die unglaublichsten Haaransätze/Haare ....
Posted by knopper22 on Tue, 08 Jan 2013 13:52:09 GMT
View Forum Message <> Reply to Message

Naja ich finds einfach nur krass das ein paar kleine Hormone (meist ja nur mg), den Körper derart stark verändern können.

Echt ne geniale Erfindung der Evolution und immerhin schon 500 Mio Jahre alt! Leute da haben wir nicht die geringste Chance jemals alles zu verstehen....

Subject: Aw: off-topic: Die unglaublichsten Haaransätze/Haare ....
Posted by Legende on Tue, 08 Jan 2013 14:07:45 GMT
View Forum Message <> Reply to Message

Ja, aber ohne richtiges Training und Ernährung wird dir auch Roids wenig helfen..

Subject: Aw: off-topic: Die unglaublichsten Haaransätze/Haare ....
Posted by Knorkell on Tue, 08 Jan 2013 16:59:27 GMT
View Forum Message <> Reply to Message

kimimaro schrieb am Tue, 08 January 2013 14:12Korkell schrieb am Tue, 08 January 2013 01:48
Man kann so einen Körper auch locker OHNE Roids bekommen das wollte ich damit sagen. Das ist einfach ein unnötiges Risiko.

Nein da irrst du dich sehr...diese ganzen Traumkörper sind zu 90% mit Roids aufgebaut und wenn du mir das nicht glaubst, kannst ja mal die Bodybuilder
im Forum nachfragen Jeder wird dir das so bestätigen..die meisten behaupten natürlich, dass kommt durch Haferflocken und Quark bissi Eiweiß,
dass ist Quatsch. Nur die wenigsten bzw. bruchteil schaffen es auf Natur.

Ich trainiere auch seit 1 Jahr mittlerweile dennoch sah ich lange noch nicht aus wie ein Türsteher oder war weit davon entfernt von solchen Körpern..

Manche glauben auch : Roids schlucken und schon sind die Muskeln da...

Ohne richtiges Training + Ernährung + dauerhafter Training wird selbst Roids so gut wie nichts

bringen.

Die Gene spielen auch eine Rolle.

Muss aber gestehen, dass ich auch früher so gedacht habe "Locker" wenn ich die ganzen Bodys im TV/Filmen oder sonst was gesehen habe..

Erst seit dem BB-Forum wurde es mir dann klar

Ich muss dir da leider widerpsprechen,
http://www.wear2gym.de/news/wp-content/uploads/2010/07/Ronnie-coleman.jpg
das ist ohne Roids nicht erreichbar, natürlich mach ichs auch drunter aber bevor ich zum MMA und Kampfsport bin war ich seit ich 14 war im Bodybuilding unterwegs und sah mit 19-20 nicht so anders aus, zieh mal 5-10 Kilo ab.
Das geht schon, und ich hab nicht die besten Voraussetzungen, wenn ich Bilder von mir posten würde bevor ich angefangen hab würde sich Mike vermutlich gar nicht mehr einkriegen voller Faszination

---

Subject: Aw: off-topic: Die unglaublichsten Haaransätze/Haare ....
Posted by knopper22 on Tue, 08 Jan 2013 21:47:53 GMT
View Forum Message <> Reply to Message

bei dem ganz6en Thema frage ich mich immer noch wen n man sich wirklich direkt mit DHT vollpumpen würde, etwa nach einem Fin off um es schnell wieder hochzubekommen ohne die körpereigene Bildung.
Ist man dann nun rattig wie sonst was und hat n Hammer Ständer? oder was passiert genau?
Ich meine dieses DHT Gel was man topisch anwendet!

Subject: Aw: off-topic: Die unglaublichsten Haaransätze/Haare ....
Posted by Legende on Tue, 08 Jan 2013 21:48:27 GMT
View Forum Message <> Reply to Message

Korkell schrieb am Tue, 08 January 2013 17:59

Ich muss dir da leider widerpsprechen,
http://www.wear2gym.de/news/wp-content/uploads/2010/07/Ronnie-coleman.jpg
das ist ohne Roids nicht erreichbar, natürlich mach ichs auch drunter aber bevor ich zum MMA und Kampfsport bin war ich seit ich 14 war im Bodybuilding unterwegs und sah mit 19-20 nicht so anders aus, zieh mal 5-10 Kilo ab.
Das geht schon, und ich hab nicht die besten Voraussetzungen, wenn ich Bilder von mir posten würde bevor ich angefangen hab würde sich Mike vermutlich gar nicht mehr einkriegen voller Faszination

Sag mal, was liest du eigentlich ?

Was habe ich denn anders behauptet ?

Zitat:diese ganzen Traumkörper sind zu 90% mit Roids aufgebaut

Und dieser Coleman das ist kein Traumkörper mehr, sondern Schrott, aber das ist leider Ansichtssache genau wie jemand X-Millionen Schönheits-Ops
machen muss oder sonst was..

Jason Statham könnte ich mir gut vorstellen das er nur auf Natur trainiert..und wahrscheinlich auch jahrelang..zumal er eine geile Kampfsport hat..
Und trotzdem sieht er nicht aus wie einer der BB. Warum? Weil er seine Grenze erreicht hat wohlmöglich. Er kann diese Grenze nur noch überschreiten
wenn er diverse Doping mitteln nimmt...

Subject: Aw: off-topic: Die unglaublichsten Haaransätze/Haare ....
Posted by Knorkell on Tue, 08 Jan 2013 23:03:14 GMT
View Forum Message <> Reply to Message

kimimaro schrieb am Tue, 08 January 2013 22:48Korkell schrieb am Tue, 08 January 2013 17:59

Ich muss dir da leider widerpsprechen,
http://www.wear2gym.de/news/wp-content/uploads/2010/07/Ronnie-coleman.jpg
das ist ohne Roids nicht erreichbar, natürlich mach ichs auch drunter aber bevor ich zum MMA und Kampfsport bin war ich seit ich 14 war im Bodybuilding unterwegs und sah mit 19-20 nicht so anders aus, zieh mal 5-10 Kilo ab.
Das geht schon, und ich hab nicht die besten Voraussetzungen, wenn ich Bilder von mir posten würde bevor ich angefangen hab würde sich Mike vermutlich gar nicht mehr einkriegen voller Faszination

Sag mal, was liest du eigentlich ?

Was habe ich denn anders behauptet ?

Zitat:diese ganzen Traumkörper sind zu 90% mit Roids aufgebaut

Und dieser Coleman das ist kein Traumkörper mehr, sondern Schrott, aber das ist leider Ansichtssache genau wie jemand X-Millionen Schönheits-Ops
machen muss oder sonst was..

Jason Statham könnte ich mir gut vorstellen das er nur auf Natur trainiert..und wahrscheinlich auch jahrelang..zumal er eine geile Kampfsport hat..
Und trotzdem sieht er nicht aus wie einer der BB. Warum? Weil er seine Grenze erreicht hat

wohlmöglich. Er kann diese Grenze nur noch überschreiten
wenn er diverse Doping mitteln nimmt...

Er sieht nicht aus wie ein Bodybuilder weil er keiner ist^^ Guck dir doch mal die Natural Bodybuilding Contests an.
Traumkörper ist natürlich Ansichtssache aber sowas zum Beispiel
http://www.fitmole.net/wp-content/uploads/2012/03/scott-adkins-training-program.jpg ist mindestens drin, und der ist auch kein Bodybuilder

---

Subject: Aw: off-topic: Die unglaublichsten Haaransätze/Haare ....
Posted by mike. on Wed, 09 Jan 2013 08:08:16 GMT
View Forum Message <> Reply to Message

kimimaro schrieb am Tue, 08 January 2013 22:48Korkell schrieb am Tue, 08 January 2013 17:59

Ich muss dir da leider widerpsprechen,
http://www.wear2gym.de/news/wp-content/uploads/2010/07/Ronnie-coleman.jpg
das ist ohne Roids nicht erreichbar, natürlich mach ichs auch drunter aber bevor ich zum MMA und Kampfsport bin war ich seit ich 14 war im Bodybuilding unterwegs und sah mit 19-20 nicht so anders aus, zieh mal 5-10 Kilo ab.
Das geht schon, und ich hab nicht die besten Voraussetzungen, wenn ich Bilder von mir posten würde bevor ich angefangen hab würde sich Mike vermutlich gar nicht mehr einkriegen voller Faszination

Sag mal, was liest du eigentlich ?

Was habe ich denn anders behauptet ?

Zitat:diese ganzen Traumkörper sind zu 90% mit Roids aufgebaut

Und dieser Coleman das ist kein Traumkörper mehr, sondern Schrott, aber das ist leider Ansichtssache genau wie jemand X-Millionen Schönheits-Ops
machen muss oder sonst was..

Jason Statham könnte ich mir gut vorstellen das er nur auf Natur trainiert..und wahrscheinlich auch jahrelang..zumal er eine geile Kampfsport hat..
Und trotzdem sieht er nicht aus wie einer der BB. Warum? Weil er seine Grenze erreicht hat
wohlmöglich. Er kann diese Grenze nur noch überschreiten
wenn er diverse Doping mitteln nimmt...

der ist ausvirilisiert bis zum geht nicht mehr.. ncihts mehr original ->

das wäre nie mein ziel gewesen ...

leicht definiert und schlank ist immer noch am besten...ausserdem ist sein körper bei leichtathletik usw eine bihinerung.. klettern etc kann er vergessen..die muskeln stehen sich im weg.

nutzen > gering

Subject: Aw: off-topic: Die unglaublichsten Haaransätze/Haare ....
Posted by mike. on Wed, 09 Jan 2013 08:09:22 GMT
View Forum Message <> Reply to Message

Korkell schrieb am Wed, 09 January 2013 00:03kimimaro schrieb am Tue, 08 January 2013 22:48Korkell schrieb am Tue, 08 January 2013 17:59

Ich muss dir da leider widerpsprechen,
http://www.wear2gym.de/news/wp-content/uploads/2010/07/Ronnie-coleman.jpg
das ist ohne Roids nicht erreichbar, natürlich mach ichs auch drunter aber bevor ich zum MMA und Kampfsport bin war ich seit ich 14 war im Bodybuilding unterwegs und sah mit 19-20 nicht so anders aus, zieh mal 5-10 Kilo ab.
Das geht schon, und ich hab nicht die besten Voraussetzungen, wenn ich Bilder von mir posten würde bevor ich angefangen hab würde sich Mike vermutlich gar nicht mehr einkriegen voller Faszination

Sag mal, was liest du eigentlich ?

Was habe ich denn anders behauptet ?

Zitat:diese ganzen Traumkörper sind zu 90% mit Roids aufgebaut

Und dieser Coleman das ist kein Traumkörper mehr, sondern Schrott, aber das ist leider Ansichtssache genau wie jemand X-Millionen Schönheits-Ops
machen muss oder sonst was..

Jason Statham könnte ich mir gut vorstellen das er nur auf Natur trainiert..und wahrscheinlich auch jahrelang..zumal er eine geile Kampfsport hat..
Und trotzdem sieht er nicht aus wie einer der BB. Warum? Weil er seine Grenze erreicht hat wohlmöglich. Er kann diese Grenze nur noch überschreiten
wenn er diverse Doping mitteln nimmt...

Er sieht nicht aus wie ein Bodybuilder weil er keiner ist^^ Guck dir doch mal die Natural Bodybuilding Contests an.
Traumkörper ist natürlich Ansichtssache aber sowas zum Beispiel

http://www.fitmole.net/wp-content/uploads/2012/03/scott-adkins-training-program.jpg ist mindestens drin, und der ist auch kein Bodybuilder

sein körper ist too much

haare sind top

Subject: Aw: off-topic: Die unglaublichsten Haaransätze/Haare ....
Posted by Knorkell on Wed, 09 Jan 2013 10:32:08 GMT
View Forum Message <> Reply to Message

mike. schrieb am Wed, 09 January 2013 09:09Korkell schrieb am Wed, 09 January 2013 00:03kimimaro schrieb am Tue, 08 January 2013 22:48Korkell schrieb am Tue, 08 January 2013 17:59

Ich muss dir da leider widerpsprechen,
http://www.wear2gym.de/news/wp-content/uploads/2010/07/Ronnie-coleman.jpg
das ist ohne Roids nicht erreichbar, natürlich mach ichs auch drunter aber bevor ich zum MMA und Kampfsport bin war ich seit ich 14 war im Bodybuilding unterwegs und sah mit 19-20 nicht so anders aus, zieh mal 5-10 Kilo ab.
Das geht schon, und ich hab nicht die besten Voraussetzungen, wenn ich Bilder von mir posten würde bevor ich angefangen hab würde sich Mike vermutlich gar nicht mehr einkriegen voller Faszination

Sag mal, was liest du eigentlich ?

Was habe ich denn anders behauptet ?

Zitat:diese ganzen Traumkörper sind zu 90% mit Roids aufgebaut

Und dieser Coleman das ist kein Traumkörper mehr, sondern Schrott, aber das ist leider Ansichtssache genau wie jemand X-Millionen Schönheits-Ops
machen muss oder sonst was..

Jason Statham könnte ich mir gut vorstellen das er nur auf Natur trainiert..und wahrscheinlich auch jahrelang..zumal er eine geile Kampfsport hat..
Und trotzdem sieht er nicht aus wie einer der BB. Warum? Weil er seine Grenze erreicht hat wohlmöglich. Er kann diese Grenze nur noch überschreiten
wenn er diverse Doping mitteln nimmt...

Er sieht nicht aus wie ein Bodybuilder weil er keiner ist^^ Guck dir doch mal die Natural Bodybuilding Contests an.
Traumkörper ist natürlich Ansichtssache aber sowas zum Beispiel
http://www.fitmole.net/wp-content/uploads/2012/03/scott-adkins-training-program.jpg ist mindestens drin, und der ist auch kein Bodybuilder

sein körper ist too much

haare sind top
Eher dein Ideal was?
So wieder zu den Haaren?

Subject: Aw: off-topic: Die unglaublichsten Haaransätze/Haare ....
Posted by samy1.0 on Wed, 09 Jan 2013 12:21:59 GMT
View Forum Message <> Reply to Message

Ranga Yogeshwar.
http://www.top100.de/upload/projekt/mentor/t100_12_ranga_yogeshwar.jpg

Unglaubliche Haare.. Und das mit mitte 50..

Subject: Aw: off-topic: Die unglaublichsten Haaransätze/Haare ....
Posted by Haar2O on Wed, 09 Jan 2013 12:32:15 GMT
View Forum Message <> Reply to Message

samy1.0 schrieb am Wed, 09 January 2013 13:21Ranga Yogeshwar.
http://www.top100.de/upload/projekt/mentor/t100_12_ranga_yogeshwar.jpg

Unglaubliche Haare.. Und das mit mitte 50..

Stimmt dem Ranga hat man noch gar keine Beachtung geschenkt...im genetischen Lotto hat er auch nen Sechser gezogen! Sieht mindestens 10 - 15 Jahre jünger aus als er ist.

Subject: Aw: off-topic: Die unglaublichsten Haaransätze/Haare ....
Posted by Haar_Challange_2021 on Wed, 09 Jan 2013 14:47:19 GMT
View Forum Message <> Reply to Message

Jared Leto
http://www.gala.de/starbase2/index/profile/name/Jared+Leto/biografie/Jared+Leto

Für mich liegt sein aussehen an seiner Diät. Leider übertreibt ers auch und ist nun stark Magersüchtig
http://www.shape.de/diaet-und-ernaehrung/diaet-methoden/a-24659/die-zitronensaft-diaet.html

Wen man seine Diät anschaut Zitronensaft und Cyanepfeffer kann man Rückschlüsse auf den Fettstoffwechsel schliessen.

Cyanepfeffer hat wahrscheinlich auch die gleiche Wirkung wie Piperin in dem durch Thermogense die Nährstoffe (sofern zugeführt) besser reobiert werden. Zudem erhöht Cayene den IGF 1 Spiegel.

Weniger erfreulich ist auch der Zusammenhang mit seiner Enthaltsamkeit. Nicht mal Cameron Diaz bekam was ab.
Also Spermidin bleibt im Körper was sein Jugendliches aussehen erklären könnte. (Siehe Spermidin und Jungbrunnen)

Subject: Aw: off-topic: Die unglaublichsten Haaransätze/Haare ....
Posted by Knorkell on Wed, 09 Jan 2013 16:27:48 GMT
View Forum Message <> Reply to Message

reneschaub schrieb am Wed, 09 January 2013 15:47Jared Leto
http://www.gala.de/starbase2/index/profile/name/Jared+Leto/biografie/Jared+Leto

Weniger erfreulich ist auch der Zusammenhang mit seiner Enthaltsamkeit. Nicht mal Cameron Diaz bekam was ab.
Also Spermidin bleibt im Körper was sein Jugendliches aussehen erklären könnte. (Siehe Spermidin und Jungbrunnen)

Wo haste das denn her?

Subject: Aw: off-topic: Die unglaublichsten Haaransätze/Haare ....
Posted by mike. on Wed, 09 Jan 2013 16:35:09 GMT
View Forum Message <> Reply to Message

Enthalsamkeit und HA ist schmarren :-/

und auf Sex verzichten wg. Haare ... das ist es nie Wert

das sind viel zu viel Promille Trigger gegen AGA auf die hier oft geachtet wird.

Das Hauptproblem / die Ursache ist das Testosteron aus den Hoden.. ist das weg ist der HA verlangsamt. Ist viel E2/Prog auch noch da könnte ein Stopp und leichte verbesserung eintreten...

It der AR perm. geblockt im ON - OFF könnte das auch gut tun .. wobei Prog. ein Androgen verdränger ist und 5ar-Enzyme andockt...

AGA > "männl. Geschlechtsmerkmal"
Volles dickes Kopfhaar > weibl. Geschlechtsmerkmal

es gibt genug Nymphomaninnen die haben Mähnen ...

Subject: Aw: off-topic: Die unglaublichsten Haaransätze/Haare ....
Posted by Knorkell on Wed, 09 Jan 2013 16:47:55 GMT
View Forum Message <> Reply to Message

mike. schrieb am Wed, 09 January 2013 17:35Enthalsamkeit und HA ist schmarren :-/

und auf Sex verzichten wg. Haare ... das ist es nie Wert

das sind viel zu viel Promille Trigger gegen AGA auf die hier oft geachtet wird.

Das Hauptproblem / die Ursache ist das Testosteron aus den Hoden.. ist das weg ist der HA verlangsamt. Ist viel E2/Prog auch noch da könnte ein Stopp und leichte verbesserung eintreten...

It der AR perm. geblockt im ON - OFF könnte das auch gut tun .. wobei Prog. ein Androgen verdränger ist und 5ar-Enzyme andockt...

AGA > "männl. Geschlechtsmerkmal"
Volles dickes Kopfhaar > weibl. Geschlechtsmerkmal

es gibt genug Nymphomaninnen die haben Mähnen ...

Oh kann ich mich auf die Schlussfolgerung verlassen´?

Subject: Aw: off-topic: Die unglaublichsten Haaransätze/Haare ....
Posted by REMOLAN on Wed, 09 Jan 2013 16:48:50 GMT
View Forum Message <> Reply to Message

Coleman hat dieses typische extrem virile große Kinn und die ausgeprägten Schädelwülste
Da wächst alles weiter...auch die Organe werden immer fetter bei bestimmten Roids.

Das: http://worldwidebodybuilders.blogspot.co.at/2011/04/austrian-muscles-michael-ackel.html
-ist ein Bodybuilder, evtl. auch mit Roids (nicht sicher), der aber wenigstens sein "schönes" Gesicht behalten hat...Und saubere NW0
Wenn man das Video (ganz unten) ansieht, ist es besonders deutlich was für geile Gene der hat
Verglichen mit den Glatzenträgern neben ihm

Subject: Aw: off-topic: Die unglaublichsten Haaransätze/Haare ....
Posted by knopper22 on Wed, 09 Jan 2013 16:53:00 GMT
View Forum Message <> Reply to Message

mike. schrieb am Wed, 09 January 2013 17:35

AGA > "männl. Geschlechtsmerkmal"
Volles dickes Kopfhaar > weibl. Geschlechtsmerkmal

es gibt genug Nymphomaninnen die haben Mähnen ...

jap in die Richtung geht es, das befürchte ich auch zunehmends. Von daher ist es ja auch soo schwierig was zu finden.
Es ist zum teil von der Natur gewollt.
Das wäre genauso als wenn man verhindern wollte das bei ner Frau Ti*** wachsen oder beim Mann halt der Willi.
Ok manche haben es nicht, wie man in diesem Thread sieht. Warum? und vor allem wie kann man diesen Zustand auf AGA-Männer übertragen?
Das ist halt die große große Frage!

Subject: Aw: off-topic: Die unglaublichsten Haaransätze/Haare ....
Posted by REMOLAN on Wed, 09 Jan 2013 17:21:01 GMT
View Forum Message <> Reply to Message

Naaaja... Geschlecht/sorgan: primäres Geschlechtsmerkmal
Brust/Hüfte (Proportionen- auch restlicher Knochenbau): sekundäre Geschlechtsmerkmale
Haare...Haben beide, nur oft unterschiedlicher Struktur/Dichte/Ansatz... Außerdem die Rezeptorenaffinität...wäre in der "Rangliste" auf Platz 3 (terziäres Geschlechtsmerkmal).

Also deifinitiv wesentlich leichter zu beeinflussen als Proportionen, oder gar Geschlechtsteil.

Subject: Aw: off-topic: Die unglaublichsten Haaransätze/Haare ....
Posted by mike. on Wed, 09 Jan 2013 22:14:09 GMT
View Forum Message <> Reply to Message

hmm....

ihn erwischt es aber trotzdem auch

<img
src="http://bilder.t-online.de/b/61/40/65/02/id_61406502/tid_da/bill-kaulitz-frueher-links-und-heute-

.jpg" border="0"
alt="http://bilder.t-online.de/b/61/40/65/02/id_61406502/tid_da/bill-kaulitz-frueher-links-und-heute-.jpg" />[/align]

kill bill

früher links runde hairline und parallel rundliches estrogen-like gesicht...jetzt schlankes kantigeres aber auch fast eingefallenes und aber fettiges gesicht .. bart wird zunehmends kräftiger und haare immer strohiger..viriler !!! sieht immer ungepflegter aus...und haare wird er gezwungenermaßen immer kürzer tragen müssen..um nicht lächerlich auszusehen..

auch die stirnhöcker werden immer sichtbarer..stirnplatte sehr ausgeprägt (bei mir übrigens auch) .. fettschwund auf der schädeldecke und frontale-schläfenbereich ? :-\

<img
src="http://30.media.tumblr.com/tumblr_lrh3e8zpzD1qbylioo1_500.png" border="0"
alt="http://30.media.tumblr.com/tumblr_lrh3e8zpzD1qbylioo1_500.png" />[/align]

auch hier zu sehen ..

früher hätte er ein hübschens mädchen abgegeben .. mit estrogene und chem. kastration wäre aus ihn ein weibl. model geworden
bald ist es zu spät für ihn..für immer ..

Subject: Aw: off-topic: Die unglaublichsten Haaransätze/Haare ....
Posted by REMOLAN on Wed, 09 Jan 2013 22:44:15 GMT
View Forum Message <> Reply to Message

Stimmt, krass...
Naja mit 25 wird auch er bissl viril...wenn er Glück hat, bleibts so, denn das ist die "Grenze" an Virilität für ihn...
Linie noch NW0, aber zusammen mit den Proportionen passt das alles nimmer so gut zusammen.
Strohig- könnte aber auch am Styling liegen, wer weiß ob er nicht Matt-Paste drin hat oder so...
Auch die Ohren sind eher "Frauenohren" -Oben schmäler, Mitte-Ohrmuschel ausgeprägt und Ohrläppchen wieder schmal.

Er wird wohl die nächsten 5 Jahre immer mehr "männlich" werden, also auch anderer Stil generell...

Christian Bale wurde zB. auch Viriler (gut, er war nicht ganz so feminin wie Bill Kaulitz), aber bei ihm passierte das sanft über >10 Jahre und sein Wesen hat sich nicht wirklich verändert (und die Ausstrahlung).

Subject: Aw: off-topic: Die unglaublichsten Haaransätze/Haare ....
Posted by knopper22 on Wed, 09 Jan 2013 23:15:10 GMT
View Forum Message <> Reply to Message

hmm also jetzt wo ihr es sagt, erinnere mich noch als es bei mir los ging. irgendwie wurde ich auch erst ab da so richtig männlich, Gesichtsform usw.... das war mit 22!

Prompt ging da die AGA los. Libido schoss auch ungefär zur selben Zeit in die Höhe!
Meiner Meinung nach ein direkter Zusammenhang. Es MUSS einfach irgendwas mit den AR-Rezeptoren zu tun haben. Da müsste man ansetzen.
Kann sein das das hier schon X-mal gesagt wurde und auch schon 2004 ich weiß ich weiß
Aber so kann es nur sein...

Mein Glückwunsch an alle die den Dreck nicht haben und trotzdem ihre Männlichkeit voll ausleben können.....

Subject: Aw: off-topic: Die unglaublichsten Haaransätze/Haare ....
Posted by sirsent on Wed, 09 Jan 2013 23:25:24 GMT
View Forum Message <> Reply to Message

hmm ja, meiner meinung nach passt erhöhte libido mit dem haarausfall ganz gut zusammen.

aber häufigeres ejakulieren hat ja nichts mit dem dht spiegel zu tun oder?

Und ist es nicht allgemein so dass der körper durch zucker mehr östrogene bildet und da östrogene ja der gegenspieler von dht sind, versucht der körper vielleicht den dht spiegel zu erhöhen um die balance wieder auszugleichen, was dann wohl für ein zuckerarme ernährung sprechen würde.

Subject: Aw: off-topic: Die unglaublichsten Haaransätze/Haare ....
Posted by mike. on Wed, 09 Jan 2013 23:26:50 GMT
View Forum Message <> Reply to Message

-christian Bale war optisch immer männlich im ggensatz zu Bill

Chr. Bale ist und bleibt maskulin-schön und behält männl volles Haar

Bill war ein Mädchen, seien wir uns ehrlich ...

Bill virilisiert im laufe der zeit aber sowas von arg, das nichts mehr dem ehem. Mädchenkörper zusammenpasst

mit 15 war ich optisch so ähnlich wie Bill ... nur dunkelblond...

später kam die harte virilisierung mit Haarschaden und fettiger Haut .. auf ehem. Kindchenschema Gesicht mit Stupsnase usw kommt später das harte .. paste nciht mehr hzusammen..Höckernase, Haarlinienrückzug auf ehem. hohe aber runde Stirn..Fettschwund mit knochenausprägung .. das passt nciht mehr...
ich konnte 2010 mich im spiegel nicht mehr ansehen... zeitgleich wurde aber das Kiefer fetter und der Bart wuchs wie wild .. Stien fettarm das man alle Knochenkonturen sah und fettkiefer und fettkin...Wangenknochen waren unter FEtt vergraven..Kinn-Kiefer war ein runder Balloon (((

das fragte ich mich schon seit 2010. Das hat mich dazu bewegt eine HRT zu starten ... um mich dem 15-jährigen Mike wieder anzuneähnern ... Junge - androgyn wie frühr halt ... Haut, Haar, Konturen wieder definiert fein... auch Hautbild sollte feiner werden..die vergr. Poren auf der nase die man aus 3m schon erkannte war ein grauß...

Bill + Androgene = viriler hässlicher Typ wo Kindchenschema noch hervorsieht, bärtig und co :-\ aber eig. nix mehr zusammenpasst.. mit Glatze wäre er optisch ein krebskranker..
zumal sein kiefer-kinn partie von einer frau sind.. nd das ausecken lassen, ebenso nase, stirn und ohren wäre optisch eine vergewaltigung..

Bill + Estrogen = female Model

PS: ovbwohl heute noch gut haare da sind...er hat noch eine mähne .. aber eben schon schrittweise am hergeben :-\

Edit

Bild wurde entfernt. Bitte hier keine fremden Bilder veröffentlichen,
sondern lediglich dort hin verlinken.
Siehe dazu auch:

http://www.alopezie.de/fud/index.php/mv/msg/9067/93133/#msg_93133

Gruß, Mona

Subject: Aw: off-topic: Die unglaublichsten Haaransätze/Haare ....
Posted by Knorkell on Wed, 09 Jan 2013 23:44:20 GMT
View Forum Message <> Reply to Message

mike. schrieb am Thu, 10 January 2013 00:26-christian Bale war optisch immer männlich im ggensatz zu Bill

Chr. Bale ist und bleibt maskulin-schön und behält männl volles Haar

Bill war ein Mädchen, seien wir uns ehrlich ...

Bill virilisiert im laufe der zeit aber sowas von arg, das nichts mehr dem ehem. Mädchenkörper zusammenpasst

mit 15 war ich optisch so ähnlich wie Bill ... nur dunkelblond...

später kam die harte virilisierung mit Haarschaden und fettiger Haut .. auf ehem. Kindchenschema Gesicht mit Stupsnase usw kommt später das harte .. paste nciht mehr hzusammen..Höckernase, Haarlinienrückzug auf ehem. hohe aber runde Stirn..Fettschwund mit knochenausprägung .. das passt nciht mehr...
ich konnte 2010 mich im spiegel nicht mehr ansehen... zeitgleich wurde aber das Kiefer fetter und der Bart wuchs wie wild .. Stien fettarm das man alle Knochenkonturen sah und fettkiefer und fettkin...Wangenknochen waren unter FEtt vergraven..Kinn-Kiefer war ein runder Balloon (((

das fragte ich mich schon seit 2010. Das hat mich dazu bewegt eine HRT zu starten ... um mich dem 15-jährigen Mike wieder anzuneähnern ... Junge - androgyn wie frühr halt ... Haut, Haar, Konturen wieder definiert fein... auch Hautbild sollte feiner werden..die vergr. Poren auf der nase die man aus 3m schon erkannte war ein grauß...

Bill + Androgene = viriler hässlicher Typ wo Kindchenschema noch hervorsieht, bärtig und co :-\ aber eig. nix mehr zusammenpasst.. mit Glatze wäre er optisch ein krebskranker..
zumal sein kiefer-kinn partie von einer frau sind.. nd das ausecken lassen, ebenso nase, stirn und ohren wäre optisch eine vergewaltigung..

Bill + Estrogen = female Model

<img
src="http://static1.looks-der-stars.de/articles/5/13/95/@/3826-bill-kaulitz-singer-of-german-pop-band-592x0-1.jpg" border="0"
alt="http://static1.looks-der-stars.de/articles/5/13/95/@/3826-bill-kaulitz-singer-of-german-pop-band-592x0-1.jpg" />[/align]

PS: ovbwohl heute noch gut haare da sind...er hat noch eine mähne .. aber eben schon

schrittweise am hergeben :-\
Wo gibt er was her? Der wird frühestens mit 40 leichte GHE`s haben, da wird gar nichts groß passieren.
Er sieht halt einfach nicht aus wie ein Mann. Ich bin fast sicher, dass das mit etwas forderndem Sport schnell anders wäre. Ich hab schon so oft erlebt, dass sich eher androgyne Männer die so nicht mehr aussehen wollten dem Kraftsport gewidmet haben und innerhalb von höchstens einem Jahr ein kantiges Gesicht bekamen,es gibt kein besseres Beispiel dafür als mich aber da gut was zwischen 14 und 15/16 passiert hat vermutlich damals bei mir auch was mit der Pubertät zu tun gehabt .
Mit Bills Haarstatus würde ich gerne tauschen...aber nicht mit dem Rest von ihm.

Subject: Aw: off-topic: Die unglaublichsten Haaransätze/Haare ....
Posted by knopper22 on Wed, 09 Jan 2013 23:47:56 GMT
View Forum Message <> Reply to Message

sirsent schrieb am Thu, 10 January 2013 00:25hmm ja, meiner meinung nach passt erhöhte libido mit dem haarausfall ganz gut zusammen.

aber häufigeres ejakulieren hat ja nichts mit dem dht spiegel zu tun oder?

Und ist es nicht allgemein so dass der körper durch zucker mehr östrogene bildet und da östrogene ja der gegenspieler von dht sind, versucht der körper vielleicht den dht spiegel zu erhöhen um die balance wieder auszugleichen, was dann wohl für ein zuckerarme ernährung sprechen würde.

hmm wird wahrscheinlich keine Einfluss haben, da wie gesagt AGA schon immer da war. Außerdem braucht man Kohlenhydrate bzw. Zucker. Der Körper versucht alles immer im Gleichgewicht zu halten, er wird also erst gar nicht mehr Östrogene bilden bzw. auch nicht mehr DHT!

Subject: Aw: off-topic: Die unglaublichsten Haaransätze/Haare ....
Posted by luka on Sat, 12 Jan 2013 20:25:58 GMT
View Forum Message <> Reply to Message

Was für ein perfekter Status! Mit 30 Jahren NW0!

http://www.tronderhopp.no/Bilder/large/Anders_Bardal_thumb.jpg

---

Subject: Aw: off-topic: Die unglaublichsten Haaransätze/Haare ....
Posted by frodo on Sun, 13 Jan 2013 14:40:49 GMT
View Forum Message <> Reply to Message

luka schrieb am Sat, 12 January 2013 21:25Was für ein perfekter Status! Mit 30 Jahren NW0!

http://www.tronderhopp.no/Bilder/large/Anders_Bardal_thumb.jpg

das ist meines erachtens schon zuviel des guten...

Subject: Aw: off-topic: Die unglaublichsten Haaransätze/Haare ....
Posted by mike. on Sun, 13 Jan 2013 16:02:46 GMT
View Forum Message <> Reply to Message

frodo schrieb am Sun, 13 January 2013 15:40luka schrieb am Sat, 12 January 2013 21:25Was für ein perfekter Status! Mit 30 Jahren NW0!

http://www.tronderhopp.no/Bilder/large/Anders_Bardal_thumb.jpg

das ist meines erachtens schon zuviel des guten...

mE 100% Ursprungshaar ..

siehe Dave Grohl, der hat ähnliches Haar und was für Fisuren der im laufe des Lebens alle hat tragen können ..
keine Einschränkung .. man könnte in die Ecken reinrasieren um maskuniner zu wirken

---

Subject: Aw: off-topic: Die unglaublichsten Haaransätze/Haare ....
Posted by knopper22 on Sun, 13 Jan 2013 17:26:32 GMT
View Forum Message <> Reply to Message

k auch wenn es n wenig offtopic is, alles haben diese krassen NW-0-ler gemeinsam, die Haare sind identisch mit denen von Frauen!
Sprich alles komplett dicht, Ursprungshaar eben wie mike schon sagt. Bloß WARUM zur Hölle hat es keeeine einzige Frau? Zumindest nicht die jüngeren?
Glaube nict mehgr daran das es ausschließlich die andere Hormonzusammensetzung ist, halt kein DHT usw..., iiiirgendwas muss doch auch noch anderes sein?

Meine Theorie ist eher das Frauen diesen Defekt, also die Überempfindlichkeit, wenn man es sonnen kann einfach niicht erben, aufgrund der anderen Chromosomen (2*X), sprich das der Fehler dann von dem anderen wieder ausgeglichen wird, und somit nahezu 100% der Frauen halt keine AGA haben.
Es tritt ausschließlich bei Männern auf, so wie man es beobachtet!

Wäre das nicht möglich? Wie gesagt da ist jetzt mike wieder gefragt, sind es NUR die Hormone? Und deshalb behalten alle Frauen ihr Ursprungshaar, weil sie kein DHT haben??
Klingt für mich zu einfach, es muss noch mehr sein!
Sonst müsste man ja wirklich nur die Kopfhautbedingen von Frauen nachahmen, mit irgendnem Topical und schon wäre es gegessen. Aber man sieht ja das ganze Geschmiere bringt nahezu nix!

Was meint ihr?

Subject: Aw: off-topic: Die unglaublichsten Haaransätze/Haare ....
Posted by REMOLAN on Sun, 13 Jan 2013 18:44:00 GMT
View Forum Message <> Reply to Message

@knopper22: die Fragen wiederholen sich ja immer wieder
... Es liegt daran, dass es bei Frauen zur Entwicklung von AGA "mehr" braucht, als einen "Gendefekt" am X-Chromosom. Es müssten schon beide betroffen sein und evtl. noch ein Defekt auf Chromosom 20 (kann maternal und paternal vererbt werden).
Die Beiden stehen in Zusammenhang mit den Rezeptoren.
Und keiner weiß, was mit unseren Anlagen im Laufe des Lebens passiert... Wir verändern uns über die Jahre, auch unser Zellaufbau kann sich radikal verändern... doch meistens negativ, weil bei den Meisten die Lebensweise und Ernährung im A**** sind.

Andererseits gibt es noch Vorprägung, dass zB. der Ansatz diffus ist (wie bei mir zB, gibts aber bei Frauen auch nicht selten), oder sogar GHE-Ausdünnung angeboren ist... Es sind nicht immer nur die "Hormone".

Es gibt Pflanzen die im toxischen Boden immer noch munter weiter wachsen, andere gehen zugrunde... Bei den Haarfollikeln ist es nicht anders- dass das Ganze wenige Hauptfaktoren und viele andere kleine Faktoren beinhaltet, sollte mittlerweile außer Frage stehen.....

Subject: Aw: off-topic: Die unglaublichsten Haaransätze/Haare ....
Posted by knopper22 on Sun, 13 Jan 2013 18:50:55 GMT
View Forum Message <> Reply to Message

Ja bloß warum kommen dann diese vielen kleinen Faktoren nur bei AGA-Männern zum tragen und bei Frauen komplett nicht?
N erster Ansatz wäre mal das man n Eunuch beobachtet und zwar so einen der höchstwahrscheinlich erblich vorbelastet ist, also ne AGA bekommen würde.
Wenn es bei ihm wirklich komplett ausbleibt kann man das mit den Hormonen gelten lassen, aber was ich so gehört habe entwickeln selbst die AGA!
und zwar durch das Rest Testo/DHT was in der Niere gebildet wird.

Frauen hingegen NICHT, doch auch bei ihnen wird Testo/DHT in der Niere gebildet und zwar wahrscheinlich in dem gleichen Maße wie bei Eunuchen. Also muss noch was anderes im Spiel sein, und zwar genetisch, da man wie gesagt hormonell betrachtet n Eunuch und ne Frau durchaus gleichstellen kann.

Darauf will ich ja hinaus....

WAS also ist es?

Subject: Aw: off-topic: Die unglaublichsten Haaransätze/Haare ....
Posted by mike. on Sun, 13 Jan 2013 19:20:14 GMT
View Forum Message <> Reply to Message

knopper22 schrieb am Sun, 13 January 2013 19:50..
Frauen hingegen NICHT, doch auch bei ihnen wird Testo/DHT in der Niere gebildet und zwar wahrscheinlich in dem gleichen Maße wie bei Eunuchen. Also muss noch was anderes im Spiel sein, und zwar genetisch, da man wie gesagt hormonell betrachtet n Eunuch und ne Frau durchaus gleichstellen kann.

Darauf will ich ja hinaus....

WAS also ist es?

Frauen haben im GEgensatz zum Eunuch zusätzlich ein vielfaches an Estrogenen. Das schützt.
Im wechsel wenn Eierstocks-Estrogene fallen aber NNR-Androgen-Vorstufen bleiben, fallen die Haare so im Stil des Eunuchen (Ausdünnung aber nicht komplett kahl..."milde" AGA)

Subject: Aw: off-topic: Die unglaublichsten Haaransätze/Haare ....
Posted by knopper22 on Sun, 13 Jan 2013 19:22:29 GMT
View Forum Message <> Reply to Message

hmm ok das erklärt einiges!
Wie siehts dann damit aus genau dieses schützende Östro iiirgendwie topisch einzubringen?
Mit optimaler Penetration?
Eher unwahrscheinlich bis hin zu unmöglich?

Subject: Aw: off-topic: Die unglaublichsten Haaransätze/Haare ....
Posted by mike. on Sun, 13 Jan 2013 19:43:19 GMT
View Forum Message <> Reply to Message

knopper22 schrieb am Sun, 13 January 2013 20:22hmm ok das erklärt einiges!
Wie siehts dann damit aus genau dieses schützende Östro iiirgendwie topisch einzubringen?
Mit optimaler Penetration?
Eher unwahrscheinlich bis hin zu unmöglich?

kann Frau tun.

Mann .. mehr Estrogen mehr DHT

zuviel Estrogen > Eunuch weil Hoden schrumpfen\kastriert

Subject: Aw: off-topic: Die unglaublichsten Haaransätze/Haare ....
Posted by knopper22 on Sun, 13 Jan 2013 20:09:46 GMT
View Forum Message <> Reply to Message

mike. schrieb am Sun, 13 January 2013 20:43knopper22 schrieb am Sun, 13 January 2013 20:22hmm ok das erklärt einiges!
Wie siehts dann damit aus genau dieses schützende Östro iiirgendwie topisch einzubringen?
Mit optimaler Penetration?
Eher unwahrscheinlich bis hin zu unmöglich?

kann Frau tun.

Mann .. mehr Estrogen mehr DHT

zuviel Estrogen > Eunuch weil Hoden schrumpfen\kastriert

naja meinte ja auch nur topisch!
und warum mehr DHt? Östro wird doch nicht zu DHT konvertiert oder etwa auch?

Subject: Aw: off-topic: Die unglaublichsten Haaransätze/Haare ....
Posted by mike. on Sun, 13 Jan 2013 22:35:52 GMT
View Forum Message <> Reply to Message

E2 topisch\transdermal = systemisch .. wie oral ...

Subject: Aw: off-topic: Die unglaublichsten Haaransätze/Haare ....
Posted by yoda on Sun, 13 Jan 2013 22:47:48 GMT
View Forum Message <> Reply to Message

knopper22 schrieb am Sun, 13 January 2013 21:09

und warum mehr DHt? Östro wird doch nicht zu DHT konvertiert oder etwa auch?

Geht nicht, siehe Bild.

Subject: Aw: off-topic: Die unglaublichsten Haaransätze/Haare ....
Posted by Haar2O on Sun, 13 Jan 2013 22:53:06 GMT
View Forum Message <> Reply to Message

knopper22 schrieb am Sun, 13 January 2013 21:09

und warum mehr DHt?

Der Körper will gegensteuern und versucht zu viel Östro mit DHT auszugleichen...so in etwa.

Aber mal back to topic

Hatten wir ihn hier eigentlich schon?http://www.dw.de/image/0,,2195815_4,00.jpg
Robert Plant...ehemaliger Sänger der Band Led Zeppelin. Hat zwar mittlerweile NW 1-2 GHE`s aber immer noch nen Top Status für sein Alter.
Vor allem in jüngeren Jahre hatte der einen Status von dem mancher nur träumen kann.

Subject: Aw: off-topic: Die unglaublichsten Haaransätze/Haare ....
Posted by REMOLAN on Mon, 14 Jan 2013 02:26:55 GMT
View Forum Message <> Reply to Message

Charles Bronson!! http://www.movieactors.com/superstars/charlesbronson-photos.htm

http://images3.cinema.de/imedia/1648/2361648,mCPnF6d7GPLtZnDcRaLlLqej46onXFnT4AMSxjd8LyB4yH5dzGfraQSztuop7g8E2nGELzdyrhtIXcIJJUmZxQ==.jpg

Er hatte ledrige Haut (passte super in die Westernfilme) und tolle Proportionen und dazu eine großartige Ausstrahlung!

Einer meiner Favoriten, besonders weil seine Haarpracht nie "übertrieben" wirkt.
Ich kann diese Typen nicht leiden, deren Friese fast ein zweiter Kopf ist...

Subject: Aw: off-topic: Die unglaublichsten Haaransätze/Haare ....
Posted by mike. on Mon, 14 Jan 2013 13:41:06 GMT
View Forum Message <> Reply to Message

Abece

sein Haaransatz wäre für eine Frau schon zu perfefekt..

http://www.alopezie.de/fud/index.php/mv/msg/22307/253933/#msg_253933

Subject: Aw: off-topic: Die unglaublichsten Haaransätze/Haare ....
Posted by REMOLAN on Mon, 14 Jan 2013 14:58:28 GMT
View Forum Message <> Reply to Message

Ja, der Ansatz definitiv...
Das mit den Seiten/Nacken muss er halt noch klären, aber er (XXY) hat den krassesten Ansatz des ganzen Threads...

Was hältst du von Charles Bronson? Also mir gefällt es so "einfach"

Subject: Aw: off-topic: Die unglaublichsten Haaransätze/Haare ....
Posted by mike. on Mon, 14 Jan 2013 15:16:38 GMT
View Forum Message <> Reply to Message

REMOLAN schrieb am Mon, 14 January 2013 15:58Ja, der Ansatz definitiv...
Das mit den Seiten/Nacken muss er halt noch klären, aber er (XXY) hat den krassesten Ansatz des ganzen Threads...

Was hältst du von Charles Bronson? Also mir gefällt es so "einfach"

gefällt mir gut. Im Grunde genommen nimm ca. 1,5 cm von Charles Bronson von der höhe weg und das bin dann ich...

Abece hat eine engere Stirn wie Charles aber eine höhere Mitte und elegeanten femininen Witwenspitz

Abece ist vom Haut/Haarschema finde ich noch feminin/kindlich

Charles ist ein fertig ausgeprägter virlier Mann und seine Genetik erlaubt ihm das...da passiert nix mehr bei ihm...

was mit Abece passieren wird, wenn der Bart kommt / also androgene ert zu wirken beginnen.. könnte so sein, das es bei ihm so wird wie bei mir (hoffe nicht für ihn, sonst müsste er um die femininität zu erhalten mein Reimen nachmachen :-/)

jedenfalls hat Charles Bronson mehr als eine perfekte Linie...ich würde gerne tauschen mit ihm

---

Subject: Aw: off-topic: Die unglaublichsten Haaransätze/Haare ....
Posted by REMOLAN on Mon, 14 Jan 2013 15:35:46 GMT
View Forum Message <> Reply to Message

Coole Sache.
Ja, das Tolle finde ich bei Charles Bronson eben die optimale Mischung aus tollen dichten Haaren, tiefer Haarlinie (eig auch recht eng, aber gerade noch maskulin) und einem ausdrucksstarken, markanten Gesichtsausdruck.

Würde auch gern mit ihm tauschen... Ich hab eine Mischung aus maskulin breitem und feminin frontalen Ansatz (abgesehen von dem angeborenen diffusen mittigen Ansatz von der Höhe her in Ordnung) -breit wegen der Kopfform. Die Seiten gehen bei mir fast so weit zu den Augenbrauen wie bei Bronson, nur sind sie etwas spärlicher und feiner...
Naja ich bin mit Status halten und recht dichtem NW0,5 auch zufrieden
Proportional messe ich die Abstände von Kinn- Nasenspitze: 6,9cm ; von Nasenspitze bis Augenbrauen: 6,4 cm; von Augenbrauen bis Haaransatz: 5,1-5,5cm (ursprünglich war die Mitte ca. 5,3cm, rundherum 4,9cm -Durch HT an der Mitte ist jetzt die Mitte 5,1cm und dicht, die Ränder rasiere ich mir etwas höher, so auf 5,4cm , damit die Haargrenze dichter ist).
Seltsamerweise wirkt die Stirn teilweise noch immer etwas "hoch", was an meiner länglichen Stirnform liegt ^^

Übrigens lebt Bronson seit 2004 nicht mehr (Alter ca. 83 Jahre), insofern doch nicht tauschen

---

Subject: Aw: off-topic: Die unglaublichsten Haaransätze/Haare ....
Posted by knopper22 on Mon, 14 Jan 2013 17:21:33 GMT
View Forum Message <> Reply to Message

mike. schrieb am Mon, 14 January 2013 16:16
...
Charles ist ein fertig ausgeprägter virlier Mann und seine Genetik erlaubt ihm das...da passiert nix mehr bei ihm...

hm wie meinst du das immer? Soll heißen wenn man erstmal über diese Virilisierungsphase drüber weg ist, ist auch die AGA-Gefahr vorbei?
Würde ja heißen das ich das m it Fin überbrücken könnte. Setze ich es aber ab geht nagt die AGA garantiert wieder weiter, also das was halt schon ehrr gekommen wäre.
Von daher muss man es wirklich immer weiter nehmen, denn die AGA holt sich ihren Tribut und geht genauso weiter, egal wie alt man ist!
oder vielleicht doch nicht?

Subject: Aw: off-topic: Die unglaublichsten Haaransätze/Haare ....
Posted by Haar2O on Wed, 16 Jan 2013 19:01:48 GMT
View Forum Message <> Reply to Message

Simon Helberg (The Big Bang Theory)
http://www2.pictures.gi.zimbio.com/CBS+Comedies+Season+Premiere+Party+d4uLaZQj8Yxl.jpg

---

Subject: Aw: off-topic: Die unglaublichsten Haaransätze/Haare ....
Posted by frodo on Fri, 18 Jan 2013 07:30:16 GMT
View Forum Message <> Reply to Message

Mario Gomez:
http://i0.top.de/140/133140,pd_2,mxh_700,mxw_900/mario-gomez.jpg

Subject: Aw: off-topic: Die unglaublichsten Haaransätze/Haare ....
Posted by Benjibaer on Fri, 18 Jan 2013 09:34:00 GMT
View Forum Message <> Reply to Message

genau diesen Status, hatte ich noch vor einem jahr

Subject: Aw: off-topic: Die unglaublichsten Haaransätze/Haare ....
Posted by Blackster on Fri, 18 Jan 2013 17:32:19 GMT
View Forum Message <> Reply to Message

Zwar bissl OT,aber wollte mal fragen,ob das ne angeborene,oder schon mature Haarlinie ist ?

http://www.extremnews.com/images/full-34c4817e59b84c8997d0e6235695327a.jpg

Subject: Aw: off-topic: Die unglaublichsten Haaransätze/Haare ....
Posted by knopper22 on Fri, 18 Jan 2013 22:00:41 GMT
View Forum Message <> Reply to Message

Blackster schrieb am Fri, 18 January 2013 18:32Zwar bissl OT,aber wollte mal fragen,ob das ne angeborene,oder schon mature Haarlinie ist ?

http://www.extremnews.com/images/full-34c4817e59b84c8997d0e6235695327a.jpg

Ich denke schon! Er hat außerdem keine "klassische" AGA.
AGA = Norword-Schema, d.h. Lichtung des Oberkopfs (Platte+Kranz). Bei denen wirkt auch Fin meist sehr gut!

Bei ihm scheint dagegen hinten noch alles dicht zu sein....

Subject: Aw: off-topic: Die unglaublichsten Haaransätze/Haare ....
Posted by knopper22 on Wed, 23 Jan 2013 02:05:37 GMT
View Forum Message <> Reply to Message

Hier noch einer! Grade Papa geworden mit Shakira!

Gerard Piqué

http://dieuxdelaterre.files.wordpress.com/2012/03/gerard-pique-06.jpg

Natürlich ein Sohnemann, der wahrscheinlich den Dreck den keiner braucht (AGA), nicht geerbt hat.
Androgene werden ihm nichts tun, seine Haare sind sicher!

und unsereins schluckt weiter und hemmt und hemmt und hemmt, und schmiert, bloß um das was noch da ist einigermaßen zu halten ..... *uff*

naja die Hoffnung stirbt zuletzt....

Subject: Aw: off-topic: Die unglaublichsten Haaransätze/Haare ....
Posted by frodo on Wed, 23 Jan 2013 07:46:26 GMT
View Forum Message <> Reply to Message

kann man nie wissen
was dem sohnemann erwartet...
mein bruder ist 32 und hat in etwa den selben status wie Piqué
mein vatter ist 55 und NW1
ich 26 NW 2-3
wenn er pech hat ...

Subject: Aw: off-topic: Die unglaublichsten Haaransätze/Haare ....
Posted by knopper22 on Wed, 23 Jan 2013 12:35:03 GMT
View Forum Message <> Reply to Message

Jop es ist wie n Lotteriespiel, und es wird wohl so sein das die entscheidenden Gene die da ne Rolle spielen ganz ganz viele sind und nicht nur 1!
thats nature.

Trotzdem bin ich mir nahezu 1000% ig sicher das er wohl nicht Shakiras Freund geworden wäre, hätte er n Kranzstatus mit knapp über 20!.
Stellt ihn euch einfach mal damit vor!

Keiner will das! Auch nicht die AGA-Männer! Die meisten finden sich einfach nur damit ab. Ich nicht! Fazit, ich hemme weiter!

Subject: Aw: off-topic: Die unglaublichsten Haaransätze/Haare ....
Posted by frodo on Wed, 23 Jan 2013 13:01:07 GMT
View Forum Message <> Reply to Message

knopper22 schrieb am Wed, 23 January 2013 13:35
Trotzdem bin ich mir nahezu 1000% ig sicher das er wohl nicht Shakiras Freund geworden wäre, hätte er n Kranzstatus mit knapp über 20!.

da geb ich dir 1000%ig recht
man sieht einfach nur krank, alt und scheiße aus...
sorry aber meine meinung

Subject: Aw: off-topic: Die unglaublichsten Haaransätze/Haare ....
Posted by mike. on Wed, 23 Jan 2013 13:04:39 GMT
View Forum Message <> Reply to Message

frodo schrieb am Wed, 23 January 2013 14:01knopper22 schrieb am Wed, 23 January 2013 13:35
Trotzdem bin ich mir nahezu 1000% ig sicher das er wohl nicht Shakiras Freund geworden wäre, hätte er n Kranzstatus mit knapp über 20!.

da geb ich dir 1000%ig recht
man sieht einfach nur krank, alt und scheiße aus...
sorry aber meine meinung

auch genau meine meinung.

Subject: Aw: off-topic: Die unglaublichsten Haaransätze/Haare ....
Posted by vdsb on Wed, 23 Jan 2013 13:16:12 GMT
View Forum Message <> Reply to Message

sergio ramos

http://images6.fanpop.com/image/photos/32400000/Sergio-Ramos-sergio-ramos-32462827-500-686.jpg

http://www.haraldinho.com/wp-content/uploads/2012/11/sergio-ramos7.jpg

---

Subject: Aw: off-topic: Die unglaublichsten Haaransätze/Haare ....
Posted by mike. on Wed, 23 Jan 2013 13:21:41 GMT

View Forum Message <> Reply to Message

vdsb schrieb am Wed, 23 January 2013 14:16sergio ramos

http://images6.fanpop.com/image/photos/32400000/Sergio-Ramos-sergio-ramos-32462827-500-686.jpg

http://www.haraldinho.com/wp-content/uploads/2012/11/sergio-ramos7.jpg

der ist auf der ganzen linie perfekt maskulin...alles richtig am platz wo es hingehört...

seine schwester (wenn er eine hat) würde mich interessieren wie die aussieht...

Subject: Aw: off-topic: Die unglaublichsten Haaransätze/Haare ....
Posted by frodo on Wed, 23 Jan 2013 13:36:11 GMT
View Forum Message <> Reply to Message

mike. schrieb am Wed, 23 January 2013 14:21vdsb schrieb am Wed, 23 January 2013 14:16sergio ramos

http://images6.fanpop.com/image/photos/32400000/Sergio-Ramos-sergio-ramos-32462827-500-686.jpg

http://www.haraldinho.com/wp-content/uploads/2012/11/sergio-ramos7.jpg

der ist auf der ganzen linie perfekt maskulin...alles richtig am platz wo es hingehört...

seine schwester (wenn er eine hat) würde mich interessieren wie die aussieht...

hier hab se gefunden:
http://24.media.tumblr.com
/tumblr_liw1hyH5Ac1qaxqfxo1_500.jpg
http://multimedia.hola.com/noticias-de-actualidad/2012/07/16/sergio-ramos2.jpg

---

Subject: Aw: off-topic: Die unglaublichsten Haaransätze/Haare ....
Posted by vdsb on Wed, 23 Jan 2013 13:50:08 GMT
View Forum Message <> Reply to Message

mike. schrieb am Wed, 23 January 2013 14:21vdsb schrieb am Wed, 23 January 2013 14:16sergio ramos

http://images6.fanpop.com/image/photos/32400000/Sergio-Ramos-sergio-ramos-32462827-500-686.jpg

http://www.haraldinho.com/wp-content/uploads/2012/11/sergio-ramos7.jpg

der ist auf der ganzen linie perfekt maskulin...alles richtig am platz wo es hingehört...

seine schwester (wenn er eine hat) würde mich interessieren wie die aussieht...

stirn nicht zu groß und nicht zu klein ..alles perfekt

Subject: Aw: off-topic: Die unglaublichsten Haaransätze/Haare ....
Posted by mike. on Wed, 23 Jan 2013 14:18:21 GMT
View Forum Message <> Reply to Message

frodo schrieb am Wed, 23 January 2013 14:36mike. schrieb am Wed, 23 January 2013 14:21vdsb schrieb am Wed, 23 January 2013 14:16sergio ramos

http://images6.fanpop.com/image/photos/32400000/Sergio-Ramos-sergio-ramos-32462827-500-686.jpg

http://www.haraldinho.com/wp-content/uploads/2012/11/sergio-ramos7.jpg

der ist auf der ganzen linie perfekt maskulin...alles richtig am platz wo es hingehört...

seine schwester (wenn er eine hat) würde mich interessieren wie die aussieht...

hier hab se gefunden:
http://24.media.tumblr.com
/tumblr_liw1hyH5Ac1qaxqfxo1_500.jpg
http://multimedia.hola.com/noticias-de-actualidad/2012/07/16/sergio-ramos2.jpg

DANKE!

wie sollte es anders sein .. sie ist absolut perfekt und wunderhübsch.. sehr feminin/graziös

--
EDIT:

wieso hatte ich nicht das glück .. meine schwester sah mir früher immer ähnlich .. sie wurde auch bildhübsch feminin..ich maskulin...anfangs war das ok..fast so wie ramos..später wurde

ich fetter im gesicht (aufgeblasen und komplett rund), bekam akne und rostige glänzende eklige haut und bekam AGA/ausgedünnte front...

seit HRT werde ich meiner schwester ähnlicher (klares hautbild, volleres haar, femininere züge, schlankes gesicht wieder (endlich)) und front ist auch wieder ganz dicht... aber maskulin war ich nur zw 19-21...

Subject: Aw: off-topic: Die unglaublichsten Haaransätze/Haare ....
Posted by mike. on Wed, 23 Jan 2013 14:27:20 GMT
View Forum Message <> Reply to Message

vdsb schrieb am Wed, 23 January 2013 14:50mike. schrieb am Wed, 23 January 2013 14:21vdsb schrieb am Wed, 23 January 2013 14:16sergio ramos

http://images6.fanpop.com/image/photos/32400000/Sergio-Ramos-sergio-ramos-32462827-500-686.jpg

http://www.haraldinho.com/wp-content/uploads/2012/11/sergio-ramos7.jpg

der ist auf der ganzen linie perfekt maskulin...alles richtig am platz wo es hingehört...

seine schwester (wenn er eine hat) würde mich interessieren wie die aussieht...

stirn nicht zu groß und nicht zu klein ..alles perfekt

seine schwester ist die perfekte frau..seiten tief, mitte höher (feminines schema angeboren)

er der perfekte maskuline typ.. mitte tief (witwenspitz) und seiten leicht höher.. insgesamt ist sein haaransatz maskulin tief.

das meinte ich früher immer mit zuviel estrogen verdirbt den mann die front...

ich war als kind eher wie sie/seine schwester..hohe mitte und tiefe seiten

seit pubertät wurden die seiten höher und seit AGA-Start noch mehr...GHEs..

Subject: Aw: off-topic: Die unglaublichsten Haaransätze/Haare ....

Posted by #Tobii on Thu, 24 Jan 2013 21:08:52 GMT
View Forum Message <> Reply to Message

Ich schau mir gerade ein paar DSDS Videos an...

also so einen Haaransatz hab ich in meinem Leben noch nie gesehen, eine kleinere Stirn gibt es doch gar nicht.
http://www.clipfish.de/special/dsds/video/3914945/dsds-2013-mateusz-singt-next-to-you-beim-casting/

Wahnsinn!!! Dagegen bin ich ja schon NW7

Subject: Aw: off-topic: Die unglaublichsten Haaransätze/Haare ....
Posted by vdsb on Thu, 24 Jan 2013 21:50:40 GMT
View Forum Message <> Reply to Message

Tobii87 schrieb am Thu, 24 January 2013 22:08Ich schau mir gerade ein paar DSDS Videos an...

also so einen Haaransatz hab ich in meinem Leben noch nie gesehen, eine kleinere Stirn gibt es doch gar nicht.
http://www.clipfish.de/special/dsds/video/3914945/dsds-2013-mateusz-singt-next-to-you-beim-casting/

Wahnsinn!!! Dagegen bin ich ja schon NW7

viel zu krass

Subject: Aw: off-topic: Die unglaublichsten Haaransätze/Haare ....
Posted by frodo on Thu, 24 Jan 2013 21:55:27 GMT
View Forum Message <> Reply to Message

Tobii87 schrieb am Thu, 24 January 2013 22:08Ich schau mir gerade ein paar DSDS Videos an...

also so einen Haaransatz hab ich in meinem Leben noch nie gesehen, eine kleinere Stirn gibt es doch gar nicht.
http://www.clipfish.de/special/dsds/video/3914945/dsds-2013-mateusz-singt-next-to-you-beim-casting/

Wahnsinn!!! Dagegen bin ich ja schon NW7

das sieht schon irgendwie wieder dumm aus

Subject: Aw: off-topic: Die unglaublichsten Haaransätze/Haare ....

Posted by REMOLAN on Fri, 25 Jan 2013 01:36:14 GMT
View Forum Message <> Reply to Message

frodo schrieb am Thu, 24 January 2013 22:55Tobii87 schrieb am Thu, 24 January 2013 22:08Ich schau mir gerade ein paar DSDS Videos an...

also so einen Haaransatz hab ich in meinem Leben noch nie gesehen, eine kleinere Stirn gibt es doch gar nicht.
http://www.clipfish.de/special/dsds/video/3914945/dsds-2013-mateusz-singt-next-to-you-beim-casting/

Wahnsinn!!! Dagegen bin ich ja schon NW7

das sieht schon irgendwie wieder dumm aus

Sieht dumm aus und bewahrheitet sich bei ihm auch. Überhaupt keine Selbsteinschätzung...
Nur bei sehr wenigen sieht so eine kleine Stirn GUT aus...
Die Proportionen sollen stimmen und die Persönlichkeit unterstreichen...
Es gibt Leute die sehen mit glatten NW0 am besten aus, andere mit NW 1 und leichtem Witwenspitz, manche sehen sogar nur mit GHE ab NW2 interessant aus...
Über NW3,5 sieht's aber bei niemandem mehr wirklich gut aus... Und da muss es rezessiv dicht sein und man sollte eine Haarstruktur wie Charlie Sheen oder gar Eric Bana haben, damit die Frisur passt...

Subject: Aw: off-topic: Die unglaublichsten Haaransätze/Haare ....
Posted by frodo on Fri, 25 Jan 2013 07:19:29 GMT
View Forum Message <> Reply to Message

REMOLAN schrieb am Fri, 25 January 2013 02:36frodo schrieb am Thu, 24 January 2013 22:55Tobii87 schrieb am Thu, 24 January 2013 22:08Ich schau mir gerade ein paar DSDS Videos an...

also so einen Haaransatz hab ich in meinem Leben noch nie gesehen, eine kleinere Stirn gibt es doch gar nicht.
http://www.clipfish.de/special/dsds/video/3914945/dsds-2013-mateusz-singt-next-to-you-beim-casting/

Wahnsinn!!! Dagegen bin ich ja schon NW7

das sieht schon irgendwie wieder dumm aus

Es gibt Leute die sehen mit glatten NW0 am besten aus, andere mit NW 1 und leichtem Witwenspitz, manche sehen sogar nur mit GHE ab NW2 interessant aus...
Über NW3,5 sieht's aber bei niemandem mehr wirklich gut aus... Und da muss es rezessiv dicht sein und man sollte eine Haarstruktur wie Charlie Sheen oder gar Eric Bana haben, damit die Frisur passt...

So sieht's aus

Subject: Aw: off-topic: Die unglaublichsten Haaransätze/Haare ....
Posted by REMOLAN on Fri, 25 Jan 2013 16:37:12 GMT
View Forum Message <> Reply to Message

Hab noch einen gefunden (finde bei solchen Proportionen passt der Witwenspitz mit NW0 perfekt, es sieht nicht übertrieben aus und ist doch ein toptoptop-Status:
http://24-7kpop.com/wp-content/uploads/2012/09/chow_yun-fat.jpg
Chow-yun-Fat macht sicher Einiges fürs Aussehen, wie fast alle Celebrities, aber nichtsdestotrotz ein toller Haarschopf. Typisch schwarze, dichte, gesunde glatte Asiatische Haarpracht...Der wird mit 80 wahrscheinlich immer noch blickdichte Haare, kaum oder gar nicht ergraut, haben

http://www.biography.com/imported/images/Biography/Images/Profiles/F/Chow-Yun-Fat-9542273-1-402.jpg

---

Subject: Aw: off-topic: Die unglaublichsten Haaransätze/Haare ....
Posted by Rosso on Fri, 25 Jan 2013 20:47:13 GMT
View Forum Message <> Reply to Message

Michael Imperioli ebenfalls mit einer sehr weiblichen Haarlinie.

http://de.wikipedia.org/w/index.php?title=Datei:Chris_Moltisanti.jpg&filetimestamp=20110825131012

Subject: Aw: off-topic: Die unglaublichsten Haaransätze/Haare ....
Posted by REMOLAN on Fri, 25 Jan 2013 20:54:04 GMT
View Forum Message <> Reply to Message

Ja vom Ansatz her schon... ist aber eine HT+Concealer, das seh ich sofort
http://cache.gawker.com/assets/images/8/2008/07/04_michaelimperioli_lgl.jpg
http://www.exposay.com/celebrity-photos/michael-imperioli-2009-chocolat-au-vin-event-1XeLjg.jpg
http://www.newyorksocialdiary.com/i/partypictures/10_03_07/cinemasociety/cinemasociety23.jpg

---

Subject: Aw: off-topic: Die unglaublichsten Haaransätze/Haare ....
Posted by mike. on Fri, 25 Jan 2013 21:14:48 GMT
View Forum Message <> Reply to Message

Rosso schrieb am Fri, 25 January 2013 21:47Michael Imperioli ebenfalls mit einer sehr weiblichen Haarlinie.

http://de.wikipedia.org/w/index.php?title=Datei:Chris_Moltisanti.jpg&filetimestamp=20110825131012

..hat auch ein feminine kleines rundes kinn und wenig nasen-mund abstand..femininer typ.. etwas diffus ist der oberkopf (anfängl. ludwig aga wie es frauen eher haben)...

Subject: Aw: off-topic: Die unglaublichsten Haaransätze/Haare ....
Posted by mike. on Fri, 25 Jan 2013 21:17:02 GMT
View Forum Message <> Reply to Message

michael imperioli hast eine glatte schöne stirnhaut.

Subject: Aw: off-topic: Die unglaublichsten Haaransätze/Haare ....
Posted by knopper22 on Fri, 25 Jan 2013 21:23:02 GMT
View Forum Message <> Reply to Message

ja ok aber was ich an dem ganzen immer nicht verstehe, WARUM hat er das ganze einfach so bzw. muss einfach nix dafür tun, und du musst dich mit Haufen Zeug zupumpen (E2, Spiro usw...) bzw. rumexperimentieren und schaffst es dann aber auch irgendwie...
Wirklich alles nur die Gene?
Was ist mit Epigenetik?

Subject: Aw: off-topic: Die unglaublichsten Haaransätze/Haare ....
Posted by kaktusblüte on Fri, 25 Jan 2013 22:41:39 GMT
View Forum Message <> Reply to Message

knopper22 schrieb am Sat, 15 December 2012 02:16Jup Haar2O hat recht.
Frauen erben es höchstwahrscheinlich genauso wie Männer, nur da das Verhältnis von Test/DHT gegenüber Männern so extrem gering ist (Faktor 1:20-25), kann sich jeder ausmahlen warum es wohl so gut wie nie zum Ausbruch kommt.
Mit Fin bekommt man das Ganze halt ein wenig runterschraubt (leider mit NW's wie wir alle nun wissen^^), aber niemals auf das Niveau einer Frau (Skalp-DHT), daher auch meistens nur ein Stopp bzw. selten Neuwuchs.

Klar jetzt kommt ihr wieder mit DUT, da es ja 100% blockt, müsste es ja noch erst recht Neuwuchs bringen.
Aber anscheinend gibts da ne Grenze für die Folie wo sie sich nicht mehr erholen können, egal wie wieviel DHT geblockt ist. Auch das ist mittlerweile so gut wie sicher, auch wissenschaftlich.
Bei ner Frau passiert das halt nie da einfach kein DHT da ist, daher auch der ständige Neuwuchs, bzw. erst gar keine Shrinkung

ach ja und ich rede natürlich die ganze Zeit vom Oberkopf, versteht sich von selbst....

das ist ja interessant, kann man das irgendwo nachlesen? und könnte mir jemad helfen und verraten, wie mein eigenes verhältnis ... bin eine bio-fau... aussieht? mein werte für dht und testosteron sind: 550 pg/ml dht zu 0,65 ng/ml testosteron. diese umrechnerei der maßeinheiten ist wie ein böhmisches dorf für mich.
vielen dank!

Subject: Aw: off-topic: Die unglaublichsten Haaransätze/Haare ....
Posted by knopper22 on Sat, 26 Jan 2013 00:21:18 GMT
View Forum Message <> Reply to Message

kaktusblüte schrieb am Fri, 25 January 2013 23:41
das ist ja interessant, kann man das irgendwo nachlesen? und könnte mir jemad helfen und verraten, wie mein eigenes verhältnis ... bin eine bio-fau... aussieht? mein werte für dht und testosteron sind: 550 pg/ml dht zu 0,65 ng/ml testosteron. diese umrechnerei der maßeinheiten ist wie ein böhmisches dorf für mich.
vielen dank!

meine es mal irgendwo gelesen zu haben, also das Verhältnis stimmt auf jeden Fall!

Is ja auch klar letztendlich macht es ja den "kleinen" Unterschied aus, und da kann es schon mal sein das ein Mann 25 mal mehr DHT hat als eine Frau, jedenfalls sollte es.

Wie man jetzt deine Werte deuten könnte wüsste ich nicht und ist schwierig da die Spanne ziemlich groß ist, und auch bei jedem anders.

Nur wenn du wirklich fast genauso viel DHT hast wie ein Mann wäre es bedenklich, und würde wohl auch HA verursachen.

Subject: Aw: off-topic: Die unglaublichsten Haaransätze/Haare ....
Posted by REMOLAN on Sat, 26 Jan 2013 02:44:03 GMT
View Forum Message <> Reply to Message

Mein Testo war beim letzten Test 9,2 ng/ml...

Für Männer ist die Referenz zwischen ca. 3-9ng/ml.

Interessant wären bei dir besonders: E2 (Östradiol), freies T, SHBG, Prolaktin,..

Das Verhältnis ist jedenfalls nicht so stimmig....

Weißt du andere Werte?

Subject: Aw: off-topic: Die unglaublichsten Haaransätze/Haare ....
Posted by kaktusblüte on Sun, 27 Jan 2013 19:35:11 GMT
View Forum Message <> Reply to Message

knopper22 schrieb am Sat, 26 January 2013 01:21kaktusblüte schrieb am Fri, 25 January 2013 23:41
das ist ja interessant, kann man das irgendwo nachlesen? und könnte mir jemad helfen und verraten, wie mein eigenes verhältnis ... bin eine bio-fau... aussieht? mein werte für dht und testosteron sind: 550 pg/ml dht zu 0,65 ng/ml testosteron. diese umrechnerei der maßeinheiten ist wie ein böhmisches dorf für mich.
vielen dank!

meine es mal irgendwo gelesen zu haben, also das Verhältnis stimmt auf jeden Fall!

Is ja auch klar letztendlich macht es ja den "kleinen" Unterschied aus, und da kann es schon mal sein das ein Mann 25 mal mehr DHT hat als eine Frau, jedenfalls sollte es.

Wie man jetzt deine Werte deuten könnte wüsste ich nicht und ist schwierig da die Spanne ziemlich groß ist, und auch bei jedem anders.

Nur wenn du wirklich fast genauso viel DHT hast wie ein Mann wäre es bedenklich, und würde wohl auch HA verursachen.

hallo, danke für deine antwort. ich vermute, dass mein dht im verhältnis gerade zu meinen weiblichen hormonen viel zu hoch ist und für die androgenisierungserscheinungen, mit denen ich arg zu kämpfen habe, mitverantwortlich ist. denke, es ist besser, ich mache mal einen eigenen thread auf, in dem ich auch ein paar werte einstelle.

Subject: Aw: off-topic: Die unglaublichsten Haaransätze/Haare ....
Posted by samy1.0 on Sun, 27 Jan 2013 22:18:50 GMT
View Forum Message <> Reply to Message

Dev Patel von Slumdog Millionärs

http://www.moviepilot.de/files/images/0487/0898/Dev_Patel.jpg

---

Subject: Aw: off-topic: Die unglaublichsten Haaransätze/Haare ....
Posted by frodo on Mon, 28 Jan 2013 07:53:23 GMT
View Forum Message <> Reply to Message

samy1.0 schrieb am Sun, 27 January 2013 23:18Dev Patel von Slumdog Millionärs

http://www.moviepilot.de/files/images/0487/0898/Dev_Patel.jpg

auch sehr krass

Subject: Aw: off-topic: Die unglaublichsten Haaransätze/Haare ....
Posted by mike. on Mon, 28 Jan 2013 09:54:49 GMT
View Forum Message <> Reply to Message

frodo schrieb am Mon, 28 January 2013 08:53samy1.0 schrieb am Sun, 27 January 2013 23:18Dev Patel von Slumdog Millionärs

http://www.moviepilot.de/files/images/0487/0898/Dev_Patel.jpg

auch sehr krass

Er hat auch Haare zwischen den Augenbrauen ....

fast schon eine hypertrichose. (auch die "Werwolfstirn").
aber wie ausgelöst?

Frauen in Spanien hatten öfter solche Haare und Haaransätze. Auch die Bräune der Haut...

Subject: Aw: off-topic: Die unglaublichsten Haaransätze/Haare ....
Posted by sirsent on Mon, 28 Jan 2013 10:36:25 GMT
View Forum Message <> Reply to Message

gibt es eig. einen zusammenhang zwischen einer kleinen stirn und haarausfall?

wurde hier schonmal was gepostet?

Subject: Aw: off-topic: Die unglaublichsten Haaransätze/Haare ....
Posted by REMOLAN on Mon, 28 Jan 2013 11:22:43 GMT
View Forum Message <> Reply to Message

Dazu gibts mehr Spekulation als Fakten...

Aber ich habe beobachtet: Es gibt kleine Stirn mit diffusem Charakter (fällt oft nicht auf, weil die Stirn ja so klein ist)-> Tendenz Ausdünnung überall, bzw. AGA Ludwig. Dann gibt es aber noch die kleine Stirn mit fast 100% Terminalhaar und einheitlicher Dichte- da passiert fast nie was... Wenn also rezessiv dicht und NW0 mit kleiner Stirn und dann evtl. noch ein Witwenspitz, dann sollte echt nix passieren...
Da ist man vom Baby-Status schon Welten entfernt...
Leute wie ich, die zwar eigentlich NW0 haben, aber feine Struktur und diffuse Tendenz, bzw angeboren undichten Haaransatz, das erinnert mich immer etwas an die typischen Babyflusen...als ob es sich nie 100% davon differenziert hätte in der Kopfhaut...

Subject: Aw: off-topic: Die unglaublichsten Haaransätze/Haare ....
Posted by frodo on Wed, 30 Jan 2013 08:08:21 GMT
View Forum Message <> Reply to Message

zufällig im netz entdeckt

http://www.shockmansion.com/wp-content/myimages/2013/01/Posted-On-Shock-Mansion-533.jpg?b1f7f4

ich hoffe ihr könnt das bild sehen und müsst euch nicht anmelden oder so

---

Subject: Aw: off-topic: Die unglaublichsten Haaransätze/Haare ....
Posted by mike. on Wed, 30 Jan 2013 08:14:55 GMT
View Forum Message <> Reply to Message

frodo schrieb am Wed, 30 January 2013 09:08zufällig im netz entdeckt

http://www.shockmansion.com/wp-content/myimages/2013/01/Posted-On-Shock-Mansion-533.jpg?b1f7f4

ich hoffe ihr könnt das bild sehen und müsst euch nicht anmelden oder so

der hat so eine enge Haarlinie, das er den Luxus hat sich mehrere cm wegzurasieren und hätte noch immer volles Haar und einen perfekten Rahmen ..

Subject: Aw: off-topic: Die unglaublichsten Haaransätze/Haare ....
Posted by Lyxor on Wed, 30 Jan 2013 08:43:10 GMT
View Forum Message <> Reply to Message

Muss er sich eben seinen Haaransatz weglasern lassen

Subject: Aw: off-topic: Die unglaublichsten Haaransätze/Haare ....

Posted by mike. on Wed, 30 Jan 2013 09:07:19 GMT
View Forum Message <> Reply to Message

RanDee schrieb am Wed, 30 January 2013 09:43Muss er sich eben seinen Haaransatz weglasern lassen

Haartranslantation von der Front zum Nacken

Subject: Aw: off-topic: Die unglaublichsten Haaransätze/Haare ....
Posted by Haar2O on Fri, 15 Feb 2013 20:43:00 GMT
View Forum Message <> Reply to Message

Ich kram den Thread nochmal hervor ..denn einen haben wir glaube ich vergessen.
George Lucas..Schöpfer der Star Wars und Indiana Jones Reihen.
Sehr sehr tiefe Hairline...http://thumb4.ftd.de/articleImage/Image/2012/11/01/20121101170021.2331.george-lucas.560x315.jpg

Subject: Aw: off-topic: Die unglaublichsten Haaransätze/Haare ....
Posted by Paperbird on Wed, 27 Feb 2013 20:09:49 GMT
View Forum Message <> Reply to Message

Subject: Aw: off-topic: Die unglaublichsten Haaransätze/Haare ....
Posted by vdsb on Wed, 27 Feb 2013 20:31:23 GMT
View Forum Message <> Reply to Message

frodo schrieb am Wed, 30 January 2013 09:08zufällig im netz entdeckt

http://www.shockmansion.com/wp-content/myimages/2013/01/Posted-On-Shock-Mansion-533.jpg?b1f7f4

ich hoffe ihr könnt das bild sehen und müsst euch nicht anmelden oder so

dachte auf dem ersten blick das wäre toppik haha

Subject: Aw: off-topic: Die unglaublichsten Haaransätze/Haare ....
Posted by samy1.0 on Thu, 28 Feb 2013 17:02:46 GMT

View Forum Message <> Reply to Message

Der Papst^^
http://www.handelsblatt.com/images/diener-von-papst-benedikt-im-zuge-von-skandal-festgenommen/7844272/2-format3.jpg

Der ist 86

Subject: Aw: off-topic: Die unglaublichsten Haaransätze/Haare ....
Posted by Minimalbehaarung on Thu, 28 Feb 2013 22:09:49 GMT
View Forum Message <> Reply to Message

samy1.0 schrieb am Thu, 28 February 2013 18:02Der Papst^^
http://www.handelsblatt.com/images/diener-von-papst-benedikt-im-zuge-von-skandal-festgenommen/7844272/2-format3.jpg

Der ist 86

So schauts halt aus wenn man per du mit dem da Oben ist...

Vll. liegt doch was an der Enthaltsamkeitstheorie!

Subject: Aw: off-topic: Die unglaublichsten Haaransätze/Haare ....
Posted by Haar2O on Thu, 28 Feb 2013 22:57:02 GMT
View Forum Message <> Reply to Message

Der Thread heißt ja "Die unglaublichsten Haaransätze/Haare " darum passt das folgende eigentlich auch ganz gut hier rein.
Donald Trumps Haare sind wirklich nicht zu glauben.
http://www.kulturekritic.com/wp-content/uploads/2012/10/22/donald-trump.jpg

Subject: Aw: off-topic: Die unglaublichsten Haaransätze/Haare ....
Posted by Paperbird on Thu, 28 Feb 2013 23:43:01 GMT
View Forum Message <> Reply to Message

Donald Trump hat kaum AGA aber sehr dünn sind se bei ihm auch schon.

Olle Juppi hat noch super viel und vor allem dicke Haare!

File Attachments

1) Jupp_Heynckes.jpg, downloaded 828 times

Subject: Aw: off-topic: Die unglaublichsten Haaransätze/Haare ....
Posted by Minimalbehaarung on Fri, 01 Mar 2013 00:44:07 GMT
View Forum Message <> Reply to Message

Der Typ hat auch keine Aga, liegt wohl an seiner Lebensweise... ^^

http://www.br.de/radio/bayern2/sendungen/eins-zu-eins-der-talk/rainer-langhans106~_v-image512_-6a0b0d9618fb94fd9ee05a84a1099a13ec9d3321.jpg%3Fversion%3D1328639598580

Subject: Aw: off-topic: Die unglaublichsten Haaransätze/Haare ....
Posted by Paperbird on Fri, 01 Mar 2013 01:24:10 GMT
View Forum Message <> Reply to Message

Wie meinst du das ´Lebensweise´?
Viel Sex mit wechselnden Frauen? Da würde mir auch Rolf Eden einfallen!

Subject: Aw: off-topic: Die unglaublichsten Haaransätze/Haare ....
Posted by mike. on Mon, 18 Mar 2013 13:33:29 GMT
View Forum Message <> Reply to Message

Jo Calderone

der hat Haare wie zu meinen besten Tagen .. so eine Linie wäre meine 100%-Linie... (cooler Typ übrigens...er ist auch schon in meinem Alter (ende 20er)..sieht dafür noch jung aus...(hat sich gut gehalten)..)

http://1.bp.blogspot.com/_-T8Xl6bKyKE/TCt6CNn_IFI/AAAAAAAAAGI/77sq2mChCgk/s1600/jo+calderone.jpg

---

Subject: Aw: off-topic: Die unglaublichsten Haaransätze/Haare ....
Posted by Haareweg on Tue, 19 Mar 2013 16:39:29 GMT
View Forum Message <> Reply to Message

naja um die augen rum, sieht er eher aus wie ein grufti... lieber nicht

---

Subject: Aw: off-topic: Die unglaublichsten Haaransätze/Haare ....
Posted by egal123 on Tue, 19 Mar 2013 16:42:55 GMT
View Forum Message <> Reply to Message

ich hatte mal einen unmenschlichen ansatz. mit nw -1 bin ich gestartet, mittlerweile bei ca 2 angekommen

---

Subject: Aw: off-topic: Die unglaublichsten Haaransätze/Haare ....
Posted by backflash on Wed, 03 Apr 2013 15:46:40 GMT
View Forum Message <> Reply to Message

Der Ehemann von Angela Merkel ist fast 64 Jahre alt und muss sich wohl keine Sorgen mehr um Haarausfall machen.
http://www.n24.de/media/_fotos/bildergalerien/prsidentengattin_2010/JoachimSauer_1024_dpa.jpg

---

Subject: Aw: off-topic: Die unglaublichsten Haaransätze/Haare ....
Posted by german89 on Sat, 08 Jun 2013 22:43:01 GMT
View Forum Message <> Reply to Message

gerald butler

als ich das bild gesehen hab und dann draufgeklickt hab um es naeher zu betrachten

http://images5.fanpop.com/image/photos/25600000/Gerard-Butler-Machine-Gun-Preacher-UK-Pr

emiere-gerard-butler-25686201-817-1222.jpg

Subject: Aw: off-topic: Die unglaublichsten Haaransätze/Haare ....
Posted by Sonic Boom on Sun, 09 Jun 2013 10:24:33 GMT
View Forum Message <> Reply to Message

Edit, falscher Beitrag. Sorry!

Subject: Aw: off-topic: Die unglaublichsten Haaransätze/Haare ....
Posted by Blackster on Tue, 23 Jul 2013 20:14:19 GMT
View Forum Message <> Reply to Message

Also ich weiss ja nicht,wer letztens hier noch irgendwas von AGA geschrieben hat.

http://bilder.bild.de/fotos-skaliert/bastian-schweinsteiger-33583940-qf-31413240/4,w=650,c=0.bild.jpeg

Subject: Aw: off-topic: Die unglaublichsten Haaransätze/Haare ....
Posted by vdsb on Tue, 23 Jul 2013 20:22:29 GMT
View Forum Message <> Reply to Message

Blackster schrieb am Tue, 23 July 2013 22:14Also ich weiss ja nicht,wer letztens hier noch irgendwas von AGA geschrieben hat.

http://bilder.bild.de/fotos-skaliert/bastian-schweinsteiger-33583940-qf-31413240/4,w=650,c=0.bild.jpeg

aga hat der ganz bestimmt nicht.... er fängt aber schon an zu ergrauen

Subject: Aw: off-topic: Die unglaublichsten Haaransätze/Haare ....
Posted by cyclonus on Mon, 29 Jul 2013 08:36:04 GMT
View Forum Message <> Reply to Message

McDreamy, imho eine der perfektesten Matten ohne das ein es ein Stück weiblich aussieht und dazu auch noch sehr dichten, aber nicht übertriebenen Bartwuchs:
http://www.fan-lexikon.de/film-tv/patrick-dempsey/bilder/l/patrick-dempsey-6086.jpg
http://www.pop-culture.net/P/pics/patrick-dempsey-good.jpg

Unser Bundestrainer:

https://www.google.de/search?q=jogi+l%C3%B6w&um=1&ie=UTF-8&hl=de&tbm=isch&source=og

&sa=N&tab=wi&ei=Qyn2UbW3DIzEsga0uICoAw&biw=1863&bih=994&sei=RSn2UYOSJYnFs
wbEq4GwBw
Sieht aus wie ein schlechtes Haarteil, aber er hatte ja wirklich schon immer so eine krasse Matte.

Subject: Aw: off-topic: Die unglaublichsten Haaransätze/Haare ....
Posted by ichunddiewelt on Mon, 29 Jul 2013 08:43:12 GMT
View Forum Message <> Reply to Message

ich habe den thread nie wirklich durhgelesen. hattet ihr den schon? fernando verdasco hatte shon immer einen krassen haaransatz.

http://mediadb.kicker.de/2011/tennis/spieler/xl/273_2011120113813989.jpg

---

Subject: Aw: off-topic: Die unglaublichsten Haaransätze/Haare ....
Posted by MatteStattPlatte on Mon, 29 Jul 2013 09:57:29 GMT
View Forum Message <> Reply to Message

Jan Ullich liegt zumindest haartechnisch noch gut im Rennen.

http://www.sky.at/web/cms/static/img/sport_news_bilder/ullrich_pantani-445x250.jpg

http://bc03.rp-online.de/polopoly_fs/b-jullrtour-de-france-ausgeschlossen-sradrennstall-1.1391283
.1313419902!/httpImage/2945655227.jpg_gen/derivatives/rpo54_400/2945655227.jpg

Vielleicht ist das der Grund:

http://bilder.t-online.de/b/53/82/62/92/id_53826292/tid_da/jan-ullrich-wirbt-fuer-alpecin.jpg

---

Subject: Aw: off-topic: Die unglaublichsten Haaransätze/Haare ....
Posted by LeroySmith on Mon, 29 Jul 2013 12:08:30 GMT
View Forum Message <> Reply to Message

cyclonus schrieb am Mon, 29 July 2013 10:36
Unser Bundestrainer:

https://www.google.de/search?q=jogi+l%C3%B6w&um=1&ie=UTF-8&hl=de&tbm=isch&source=og
&sa=N&tab=wi&ei=Qyn2UbW3DIzEsga0uICoAw&biw=1863&bih=994&sei=RSn2UYOSJYnFs
wbEq4GwBw
Sieht aus wie ein schlechtes Haarteil, aber er hatte ja wirklich schon immer so eine krasse Matte.

aber irgendwas macht löw mit seinen haaren. eventuell sind sie auch nur gut gestylt. gefärbt sicher. auf dem bild ist er deutlich jünger und sie wirken weniger dicht.

http://www.tz-online.de/bilder/2009/03/25/106776/1913331846-joachim-loew-jogi-2w09.jpg

Subject: Aw: off-topic: Die unglaublichsten Haaransätze/Haare ....
Posted by mike. on Mon, 29 Jul 2013 12:12:50 GMT
View Forum Message <> Reply to Message

seine wurden besser

sein gesicht damals war trocken und viril..abgemagert

heute ist es schön wohlgeformt prall

eigenetische verbesserung

färben und gutes styling jetzt sowieso

der mann hat stil

Subject: Aw: off-topic: Die unglaublichsten Haaransätze/Haare ....
Posted by LeroySmith on Mon, 29 Jul 2013 13:06:35 GMT
View Forum Message <> Reply to Message

mike. schrieb am Mon, 29 July 2013 14:12seine wurden besser

sein gesicht damals war trocken und viril..abgemagert

heute ist es schön wohlgeformt prall

eigenetische verbesserung

färben und gutes styling jetzt sowieso

der mann hat stil

oder nasenmänner sind gesünder als wir alle dachten

http://www.youtube.com/watch?v=7NyBv4FDs4c

Subject: Aw: off-topic: Die unglaublichsten Haaransätze/Haare ....
Posted by mike. on Mon, 29 Jul 2013 13:12:34 GMT

View Forum Message <> Reply to Message

LeroySmith schrieb am Mon, 29 July 2013 15:06mike. schrieb am Mon, 29 July 2013 14:12seine wurden besser

sein gesicht damals war trocken und viril..abgemagert

heute ist es schön wohlgeformt prall

eigenetische verbesserung

färben und gutes styling jetzt sowieso

der mann hat stil

oder nasenmänner sind gesünder als wir alle dachten

http://www.youtube.com/watch?v=7NyBv4FDs4c

haha

Zitat:Der Bundestrainer ist immer freundlich, niemals laut und stets adrett gekleidet. Nur am Spielfeldrand macht Löw manchmal Dinge, die ein Gentleman eigentlich nicht tut.

gesundes estrogen/androgen verhältnis im gehirn...

das andere eine blöde angewohnheit

er steckt das mit humor weg

Subject: Aw: off-topic: Die unglaublichsten Haaransätze/Haare ....
Posted by knopper22 on Mon, 29 Jul 2013 13:44:16 GMT
View Forum Message <> Reply to Message

@ mike

was hast du immer mit Estro oder E2?
Wenn das maßgeblich die haare angreifen würden bzw. die Follikel shrinken dann hätten es viele Frauen auch. Es wird schon eher DHT sein bzw. seine Derivate....

Subject: Aw: off-topic: Die unglaublichsten Haaransätze/Haare ....
Posted by Haar2O on Wed, 16 Oct 2013 07:44:01 GMT
View Forum Message <> Reply to Message

Ich Kram den Thread nochmal vor. Denn einen haben wir glaube noch nicht und zwar Eminem. Wird morgen übrigens 41 Jahre alt.
http://www.besthairstyles2013.net/wp-content/uploads/2013/08/07-eminem_hairstyles_2013.jpg

---

Subject: Aw: off-topic: Die unglaublichsten Haaransätze/Haare ....
Posted by mike. on Wed, 16 Oct 2013 07:56:35 GMT
View Forum Message <> Reply to Message

er hat sehr wirkame estrogene

Subject: Aw: off-topic: Die unglaublichsten Haaransätze/Haare ....
Posted by knopper22 on Wed, 16 Oct 2013 11:17:54 GMT
View Forum Message <> Reply to Message

mike. schrieb am Wed, 16 October 2013 09:56er hat sehr wirkame estrogene

aha steht wo? Woher weißt du es?^^

Subject: Aw: off-topic: Die unglaublichsten Haaransätze/Haare ....
Posted by Knorkell on Wed, 16 Oct 2013 12:36:39 GMT
View Forum Message <> Reply to Message

knopper22 schrieb am Wed, 16 October 2013 13:17mike. schrieb am Wed, 16 October 2013 09:56er hat sehr wirkame estrogene

aha steht wo? Woher weißt du es?^^
Wie Tysa mal sagte, mit Ferndiagnosen sollte man vorsichtig sein.
Und anhand des Gesichts auf Hormonstatus und Verträglichkeit schließen zu können ist vllt. etwas vermessen.
Hätte Boris Becker keine Haare mehr aber dafür dasselbe alternde Alkoholgesicht könnte sein Körper dann vermutlich die Androgene einfach nicht ab und würde hyperviril, DHT aufgeschwemmt etc. sein. Obwohl er einfach nur ein alternder Säufer ist

---

Subject: Aw: off-topic: Die unglaublichsten Haaransätze/Haare ....
Posted by hako1986 on Wed, 16 Oct 2013 18:48:49 GMT
View Forum Message <> Reply to Message

Ich weiß nicht ob wir ihn hier schon hatte.
Klasse Typ. Klasse Haare.

http://images2.fanpop.com/images/photos/6900000/BC-bradley-cooper-6932546-1600-1200.jpg
oder
http://www.esquire.com/features/january-2013

Subject: Aw: off-topic: Die unglaublichsten Haaransätze/Haare ....
Posted by hako1986 on Wed, 16 Oct 2013 19:40:09 GMT
View Forum Message <> Reply to Message

justin timberlake
Jetziger Status einfach nur Wahnsinn. Obwohl er auch keine gerade Haarlinie hat, was allerdings nicht schlecht aussieht (sieht natürlich aus).
Kurze Haare bei ihm, also seine alten Zeiten Scheiße.

http://www.google.de/imgres?sa=X&biw=1631&bih=855&tbm=isch&tbnid=RlJrkUGAsOrdqM:&imgrefurl=http://www.fanpop.com/clubs/justin-timberlake/images/34540036/title/jt-cannes-may-2013-ph
oto&docid=4d-hE_Jqs5UAMM&imgurl=http://images6.fanpop.com/image/photos/34500000/JT-at-Cannes-May-2013-justin-timberlake-34540036-681-1024.jpg&w=681&h=1024&ei=L-peUpz0EdDHswaI44DYDw
&zoom=1&iact=hc&vpx=425&vpy=450&dur=1187&hovh=275&hovw=183&tx=117&ty=175&page=1&tbnh=137&tbnw=91&start=0&ndsp=47&ved=1t:429,r:23,s:0,i:161

http://www.google.de/imgres?sa=X&biw=1631&bih=855&tbm=isch&tbnid=KDlu3Ul2uFS2xM:&imgrefurl=http://urbanislandz.com/2013/01/11/justin-timberlake-announced-return-to-music-after-6-years/&docid=gh9Mbu5J0GjxUM&imgurl=http://cdn.urbanislandz.com/wp-content/uploads/2013/01/Justin-Timberlake-2013.jpg&w=650&h=488&ei=L-peUpz0EdDHswaI44DYDw&zoom=1&iact=rc&dur=340&page=1&tbnh=147&tbnw=201&start=0&ndsp=47&ved=1t:429,r:45,s:0,i:227&tx=111&ty=92

Subject: Aw: off-topic: Die unglaublichsten Haaransätze/Haare ....
Posted by Haar2O on Wed, 16 Oct 2013 20:00:50 GMT
View Forum Message <> Reply to Message

hako1986 schrieb am Wed, 16 October 2013 20:48Ich weiß nicht ob wir ihn hier schon hatte.
Klasse Typ. Klasse Haare.

http://images2.fanpop.com/images/photos/6900000/BC-bradley-cooper-6932546-1600-1200.jpg

oder
http://www.esquire.com/features/january-2013

Der trägt nen Haarteil...

Subject: Aw: off-topic: Die unglaublichsten Haaransätze/Haare ....
Posted by hako1986 on Wed, 16 Oct 2013 20:08:11 GMT
View Forum Message <> Reply to Message

@Haar2O
Meinst du Sean Penn?
Dann Sorry.

Subject: Aw: off-topic: Die unglaublichsten Haaransätze/Haare ....
Posted by Knorkell on Wed, 16 Oct 2013 23:21:50 GMT
View Forum Message <> Reply to Message

hako1986 schrieb am Wed, 16 October 2013 22:08@Haar2O
Meinst du Sean Penn?
Dann Sorry.
Ne Bradley Cooper.
Aber ist das sicher? Er nahm laut Medien auf jeden Fall Fin und wenn ich es mir nicht nur einbilde sah man in silver Linings in mehreren Hinterkopfaufnahmen 1 oder 2 lichtere Streifen.

Subject: Aw: off-topic: Die unglaublichsten Haaransätze/Haare ....
Posted by Abece on Thu, 17 Oct 2013 09:58:35 GMT
View Forum Message <> Reply to Message

hako1986 schrieb am Wed, 16 October 2013 20:48Ich weiß nicht ob wir ihn hier schon hatte.
Klasse Typ. Klasse Haare.

http://images2.fanpop.com/images/photos/6900000/BC-bradley-cooper-6932546-1600-1200.jpg
oder
http://www.esquire.com/features/january-2013
Er hat Haarausfall

Subject: Aw: off-topic: Die unglaublichsten Haaransätze/Haare ....
Posted by Piety on Thu, 17 Oct 2013 10:00:26 GMT
View Forum Message <> Reply to Message

Abece schrieb am Thu, 17 October 2013 11:58hako1986 schrieb am Wed, 16 October 2013 20:48Ich weiß nicht ob wir ihn hier schon hatte.
Klasse Typ. Klasse Haare.

http://images2.fanpop.com/images/photos/6900000/BC-bradley-cooper-6932546-1600-1200.jpg oder
http://www.esquire.com/features/january-2013
Er hat Haarausfall

Muss nicht sein, Bradley Cooper hat einfach nur eine sehr hohe Stirn und Geheimratsecken. Ähnlich wie bei Johnny Depp .....

Subject: Aw: off-topic: Die unglaublichsten Haaransätze/Haare ....
Posted by Abece on Thu, 17 Oct 2013 10:45:59 GMT
View Forum Message <> Reply to Message

Piety schrieb am Thu, 17 October 2013 12:00Abece schrieb am Thu, 17 October 2013 11:58hako1986 schrieb am Wed, 16 October 2013 20:48Ich weiß nicht ob wir ihn hier schon hatte.
Klasse Typ. Klasse Haare.

http://images2.fanpop.com/images/photos/6900000/BC-bradley-cooper-6932546-1600-1200.jpg oder
http://www.esquire.com/features/january-2013
Er hat Haarausfall

Muss nicht sein, Bradley Cooper hat einfach nur eine sehr hohe Stirn und Geheimratsecken. Ähnlich wie bei Johnny Depp
.....http://intouch.wunderweib.de/stars/starnews/artikel-2820429-starnews/Bradley-Cooper-kaempft-gegen-den-Haarausfall.html

---

Subject: Aw: off-topic: Die unglaublichsten Haaransätze/Haare ....
Posted by knopper22 on Thu, 17 Oct 2013 11:25:14 GMT
View Forum Message <> Reply to Message

lol also verglichen mit meiner AGA hat er noch n ziemlichen Traumstatus.
Würd sagen das is definitiv keine aggressive Oberkopflichtung....

Subject: Aw: off-topic: Die unglaublichsten Haaransätze/Haare ....
Posted by Haar2O on Thu, 17 Oct 2013 11:35:46 GMT

View Forum Message <> Reply to Message

Bei Bradley Cooper ist das hin und her der GHE`s gut zu sehen...vor ein paar Jahren mit NW 2 GHE`s und langsam entstehender U-Form..http://www.baldcelebrity.com/wp-content/uploads/2011/05/bradley-cooper-balding2.jpg... heutzutage auch gerne mal mit absolut gerader Hairline (bis auf die Schläfen)..http://media-social.s-msn.com/images/blogs/000c0065-0000-0000-0000-000000000000_00000065-0687-0000-0000-000000000000_20130117215226_000c0065-0000-0000-0000-000000000000_00000065-0687-0000-0000-000000000000_2 0130117212122_011713-bradley-cooper-300.jpg
Bei Johnny Depp weiß man schon ne Weile dass er nen Haarteil trägt (hatte auch glaube mal ne HT) ...im Grunde ist bei den ganzen Hollywoodleutchen alles gefakt was geht. Weiß nur keiner..gibt ja auch kaum einer zu. Selbiges gilt für Clooney, Ben Affleck, Enrique Iglesias usw.

Subject: Aw: off-topic: Die unglaublichsten Haaransätze/Haare ....
Posted by knopper22 on Thu, 17 Oct 2013 11:41:51 GMT
View Forum Message <> Reply to Message

Naja die GHE's, immer nur die GHE's.
Ich sage immer noch es gibt n Unterschied zwischen GHE's und schneller Tonsur bzw. Oberkopflichtung, wo man nur noch den Kranz sieht.
DAS soll ja auch angeblich echte AGA sein, wer weiß....

Subject: Aw: off-topic: Die unglaublichsten Haaransätze/Haare ....
Posted by Knorkell on Thu, 17 Oct 2013 11:58:34 GMT
View Forum Message <> Reply to Message

http://cdn1-public.ladmedia.fr/var/public/storage/images/news/photos/photos-johnny-depp-rejoint-par-amber-heard-a-moscou-il-s-affiche-main-dans-la-main-avec-elle-420218/johnny-depp-a-l-avant-premiere-de-the-lone-ranger-a-moscou-le-28-juin-2013-420222/5151535-1-fre-FR/Johnny-Depp-a-l-avant-premiere-de-The-Lone-Ranger-a-Moscou-le-28-juin-2013_portrait_w674.jpg

---

Subject: Aw: off-topic: Die unglaublichsten Haaransätze/Haare ....
Posted by Abece on Thu, 17 Oct 2013 12:10:51 GMT
View Forum Message <> Reply to Message

Knorkell schrieb am Thu, 17 October 2013 13:58
http://cdn1-public.ladmedia.fr/var/public/storage/images/news/photos/photos-johnny-depp-rejoint-par-amber-heard-a-moscou-il-s-affiche-main-dans-la-main-avec-elle-420218/johnny-depp-a-l-avant-premiere-de-the-lone-ranger-a-moscou-le-28-juin-2013-420222/5151535-1-fre-FR/Johnny-Depp-a-l-avant-premiere-de-The-Lone-Ranger-a-Moscou-le-28-juin-2013_portrait_w674.jpg

Er hat auch Haarausfall

Subject: Aw: off-topic: Die unglaublichsten Haaransätze/Haare ....
Posted by Knorkell on Thu, 17 Oct 2013 12:16:18 GMT
View Forum Message <> Reply to Message

Abece schrieb am Thu, 17 October 2013 14:10Knorkell schrieb am Thu, 17 October 2013 13:58
http://cdn1-public.ladmedia.fr/var/public/storage/images/news/photos/photos-johnny-depp-rejoint-par-amber-heard-a-moscou-il-s-affiche-main-dans-la-main-avec-elle-420218/johnny-depp-a-l-avant-premiere-
de-the-lone-ranger-a-moscou-le-28-juin-2013-420222/5151535-1-fre-FR/Johnny-Depp-a-l-avant-premiere-de-The-Lone-Ranger-a-Moscou-le-28-juin-2013_portrait_w674.jpg
Er hat auch Haarausfall
Deswegen hab ichs ja gepostet weil in vorherigen Posts von Haarteil und ähnlichem die Rede war. Würd mich bei dem Status eher wundern.

Subject: Aw: off-topic: Die unglaublichsten Haaransätze/Haare ....
Posted by Malledive on Sat, 19 Oct 2013 06:47:18 GMT
View Forum Message <> Reply to Message

http://p4.focus.de/img/gen/t/c/HBtcRuyJ_Pxgen_r_Ax541.jpg

ich find's immer wieder bitter, was ne glatze für auswirkungen auf s erscheinungsbild hat..
der junge pep.

Subject: Aw: off-topic: Die unglaublichsten Haaransätze/Haare ....
Posted by mike. on Sat, 19 Oct 2013 09:14:53 GMT
View Forum Message <> Reply to Message

Lenny Kravitz
http://imstars.aufeminin.com/stars/fan/lenny-kravitz/lenny-kravitz-20060920-162444.jpg

http://upload.wikimedia.org/wikipedia/commons/d/db/Lenny_Kravitz_%28Brasilia,_2005%29.jpeg

http://userserve-ak.last.fm/serve/500/57572397/Lenny+Kravitz+Lennypng.png

Zac Efron
http://www.teenidols4you.com/blink/Actors/zac_efron/zac-efron-1359943747.jpg

http://images4.fanpop.com/image/photos/14800000/-3Zac-3-zac-efron-14803705-961-1222.jpg

http://www.teenidols4you.com/picture.html?g=Actors&pe=zac_efron&foto=554&act=65&mv=4&pic=447267

bisschen Bodyhair hat er... ansonsten dennoch ein gutes gleichgewicht.. Bart mittelmäßig.. Bodyhair etwas zu viel... es könntewas passieen die nächten Jahre wenn er nichts tut...

Subject: Aw: off-topic: Die unglaublichsten Haaransätze/Haare ....
Posted by mike. on Sat, 19 Oct 2013 09:20:11 GMT
View Forum Message <> Reply to Message

zwar hässlich wioe die Nacht.. aber die Linie geht in Ordnung

Alice Cooper
http://www.londontheatredirect.com/img/news/StarsFlocktotheWestEndAliceCooperarrivesatRockOfAges.jpg

er hat mE hohes E2... viel zu viel ... Estrogendominanz
nix straffes und androgenes..

viele Transen werden mal genauso aussehen

Subject: Aw: off-topic: Die unglaublichsten Haaransätze/Haare ....
Posted by Knorkell on Sat, 19 Oct 2013 11:47:04 GMT
View Forum Message <> Reply to Message

Oder er ist einfach steinalt und hat ein Leben als Rockstar mit allem was dazu gehört hinter sich.
http://bilder2.n-tv.de/img/incoming/origs1182801/0902738807-w1000-h960/Presse-Iggy-Pop-Miami-2001.jpg

---

Subject: Aw: off-topic: Die unglaublichsten Haaransätze/Haare ....
Posted by knopper22 on Sat, 19 Oct 2013 12:04:29 GMT
View Forum Message <> Reply to Message

Knorkell schrieb am Sat, 19 October 2013 13:47Oder er ist einfach steinalt und hat ein Leben als Rockstar mit allem was dazu gehört hinter sich.
http://bilder2.n-tv.de/img/incoming/origs1182801/0902738807-w1000-h960/Presse-Iggy-Pop-Miami-2001.jpg

naja dafür muss er denke ich aber auch heftig was tun, bzw. wenig essen (Körperfett) in dem Alter..
Das sind nicht nur alles Gene

Subject: Aw: off-topic: Die unglaublichsten Haaransätze/Haare ....
Posted by Knorkell on Sat, 19 Oct 2013 12:30:21 GMT
View Forum Message <> Reply to Message

knopper22 schrieb am Sat, 19 October 2013 14:04Knorkell schrieb am Sat, 19 October 2013 13:47Oder er ist einfach steinalt und hat ein Leben als Rockstar mit allem was dazu gehört hinter sich.
http://bilder2.n-tv.de/img/incoming/origs1182801/0902738807-w1000-h960/Presse-Iggy-Pop-Miami-2001.jpg

naja dafür muss er denke ich aber auch heftig was tun, bzw. wenig essen (Körperfett) in dem Alter..
Das sind nicht nur alles Gene
Natürlich muss er heftig was dafür tun. Von Genen hat ja keiner gesprochen. Baut aber in den letzten Jahren auch immer mehr ab, er wird zunehmend dünner und weniger trainiert, Haut wird immer labriger und faltiger...er ist eben alt. Würde er mit seinen geschätzten 120 Jahren aussehen wie mit 40 wäre das für mich abnormal und beängstigend und sicher nicht beeindruckend.

Subject: Aw: off-topic: Die unglaublichsten Haaransätze/Haare ....
Posted by knopper22 on Sat, 19 Oct 2013 12:38:13 GMT
View Forum Message <> Reply to Message

lol also wenn ich so aussehen wollte dürfte ich bestimmt 10 Tage gar nichts essen...
Lieber nich...

Subject: Aw: off-topic: Die unglaublichsten Haaransätze/Haare ....
Posted by Luxemburg3000 on Sat, 19 Oct 2013 13:03:43 GMT
View Forum Message <> Reply to Message

Ist es eigentlich Zufall das 95% der hier geposteten Männer neben einem guten Haarstatus auch noch sehr gut aussehen? Gibt genug die normal aussehen mit NW0... Auch perfektes Haar macht euch nicht zu einem Topmodel

Noch ein krasses Beispiel:

http://a.espncdn.com/media/motion/2013/0417/dm_130417_ncb_marcus_smart_returning/dm_13

0417_ncb_marcus_smart_returning.jpg

Subject: Aw: off-topic: Die unglaublichsten Haaransätze/Haare ....
Posted by Knorkell on Sat, 19 Oct 2013 13:06:45 GMT
View Forum Message <> Reply to Message

Luxemburg3000 schrieb am Sat, 19 October 2013 15:03Ist es eigentlich Zufall das 95% der hier geposteten Männer neben einem guten Haarstatus auch noch sehr gut aussehen? Gibt genug die normal aussehen mit NW0... Auch perfektes Haar macht euch nicht zu einem Topmodel

Noch ein krasses Beispiel:

http://a.espncdn.com/media/motion/2013/0417/dm_130417_ncb_marcus_smart_returning/dm_130417_ncb_marcus_smart_returning.jpg

Lord Helmchen

Subject: Aw: off-topic: Die unglaublichsten Haaransätze/Haare ....
Posted by ru-power on Sat, 19 Oct 2013 16:01:36 GMT
View Forum Message <> Reply to Message

mike. schrieb am Sat, 19 October 2013 11:14
Lenny Kravitz
http://imstars.aufeminin.com/stars/fan/lenny-kravitz/lenny-kravitz-20060920-162444.jpg

http://upload.wikimedia.org/wikipedia/commons/d/db/Lenny_Kravitz_%28Brasilia,_2005%29.jpeg

http://userserve-ak.last.fm/serve/500/57572397/Lenny+Kravitz+Lennypng.png

Zac Efron
http://www.teenidols4you.com/blink/Actors/zac_efron/zac-efron-1359943747.jpg

http://images4.fanpop.com/image/photos/14800000/-3Zac-3-zac-efron-14803705-961-1222.jpg

http://www.teenidols4you.com/picture.html?g=Actors&pe=zac_efron&foto=554&act=65&mv=4&pic=447267

bisschen Bodyhair hat er... ansonsten dennoch ein gutes gleichgewicht.. Bart mittelmäßig.. Bodyhair etwas zu viel... es könntewas passieen die nächten Jahre wenn er nichts tut...

alter der Efron sieht fast genauso aus wie ich vom Gesicht her, ich hab ne bissl andre nase. Haaransatz ist bei mir auch ähnlich, natürlich nicht so dicht wie bei ihm .

ja, das Problem ist wenn du gut aussiehst und durch den HA total entstellt wirst Umso besser man aussieht, umso schlimmer kann einen das dann noch treffen; ich seh ganz anders mit mm-Frisur aus, ganz anders.. hab mir die meinung diverser Frauen schon eingeholt und es ist leider ganz eindeutig dass mit Haaren = geil, ohne = OK. Ich kenne genug denen ich vertrauen kann dass die Meinung genau dem entspricht.
Und einzig davor hab ich "Angst".. alles eher ein Luxusproblem

---

Subject: Aw: off-topic: Die unglaublichsten Haaransätze/Haare ....
Posted by Haar2O on Sun, 20 Oct 2013 09:37:40 GMT
View Forum Message <> Reply to Message

padesch schrieb am Sat, 19 October 2013 18:01

alter der Efron sieht fast genauso aus wie ich vom Gesicht her, ich hab ne bissl andre nase.

Wow..gibt hier glaube keinen zweiten der so pervers auf sein eigenes Äußeres abfährt..

Subject: Aw: off-topic: Die unglaublichsten Haaransätze/Haare ....
Posted by samy1.0 on Sun, 20 Oct 2013 11:25:00 GMT
View Forum Message <> Reply to Message

Haar2O schrieb am Sun, 20 October 2013 11:37padesch schrieb am Sat, 19 October 2013 18:01

alter der Efron sieht fast genauso aus wie ich vom Gesicht her, ich hab ne bissl andre nase.

Wow..gibt hier glaube keinen zweiten der so pervers auf sein eigenes Äußeres abfährt..

Subject: Aw: off-topic: Die unglaublichsten Haaransätze/Haare ....
Posted by ru-power on Sun, 20 Oct 2013 11:48:15 GMT
View Forum Message <> Reply to Message

Haar2O schrieb am Sun, 20 October 2013 11:37padesch schrieb am Sat, 19 October 2013 18:01

alter der Efron sieht fast genauso aus wie ich vom Gesicht her, ich hab ne bissl andre nase.

Wow..gibt hier glaube keinen zweiten der so pervers auf sein eigenes Äußeres abfährt..

ich glaub du hast sogar recht

Subject: Aw: off-topic: Die unglaublichsten Haaransätze/Haare ....
Posted by Haar2O on Sun, 20 Oct 2013 11:54:28 GMT
View Forum Message <> Reply to Message

padesch schrieb am Sun, 20 October 2013 13:48Haar2O schrieb am Sun, 20 October 2013 11:37padesch schrieb am Sat, 19 October 2013 18:01

alter der Efron sieht fast genauso aus wie ich vom Gesicht her, ich hab ne bissl andre nase.

Wow..gibt hier glaube keinen zweiten der so pervers auf sein eigenes Äußeres abfährt..

ich glaub du hast sogar recht

Dafür gibts jetzt einfach mal nen +1...

Subject: Aw: off-topic: Die unglaublichsten Haaransätze/Haare ....
Posted by Knorkell on Sun, 20 Oct 2013 11:55:44 GMT
View Forum Message <> Reply to Message

Haar2O schrieb am Sun, 20 October 2013 11:37padesch schrieb am Sat, 19 October 2013 18:01

alter der Efron sieht fast genauso aus wie ich vom Gesicht her, ich hab ne bissl andre nase.

Wow..gibt hier glaube keinen zweiten der so pervers auf sein eigenes Äußeres abfährt..
Der Eindruck erhärtet sich bei mir auch immer mehr

Subject: Aw: off-topic: Die unglaublichsten Haaransätze/Haare ....
Posted by knopper22 on Sun, 20 Oct 2013 13:25:05 GMT
View Forum Message <> Reply to Message

Freunde es nützt nichts!
Letztendlich kommt es bei vielen vielen Frauen doch erstmal auf das Aussehen an, und das obwohl viele im direkten Gespräch natürlich das Gegenteil behaupten.
Und da hat so einer wie Efron natürlich leichtes Spiel. Allein schon bei dem Body wenn er n enges Shirt trägt usw.., dann nur noch n lächeln dazu und evt. noch n kleiner Flirtspruch, loooool zeigt mir mal die Frau die da z.. auf ner Party nich schwach wird.
Während bspw. jemand mit kleinen Bauch, behaart wie n Affe und dann noch aggressiver AGA doch etwas mehr tun muss, und eine rumzubekommen...

Jedoch sollte man sich auch nicht in Panik stürzen und alles mit Macht dafür tun das man auch so aussieht, ähnlich wie bei magersüchtigen Frauen, wo es dann nach hinten losgeht.
Jedoch keine falschen Illusionen von wegen es käme darauf nich an...
Klar müsste man statistisch erfassen aber ich denke es stimmt!

Subject: Aw: off-topic: Die unglaublichsten Haaransätze/Haare ....
Posted by Knorkell on Sun, 20 Oct 2013 13:47:09 GMT
View Forum Message <> Reply to Message

knopper22 schrieb am Sun, 20 October 2013 15:25Freunde es nützt nichts!
Letztendlich kommt es bei vielen vielen Frauen doch erstmal auf das Aussehen an, und das obwohl viele im direkten Gespräch natürlich das Gegenteil behaupten.
Und da hat so einer wie Efron natürlich leichtes Spiel. Allein schon bei dem Body wenn er n enges Shirt trägt usw.., dann nur noch n lächeln dazu und evt. noch n kleiner Flirtspruch, loooool zeigt mir mal die Frau die da z.. auf ner Party nich schwach wird.
Während bspw. jemand mit kleinen Bauch, behaart wie n Affe und dann noch aggressiver AGA doch etwas mehr tun muss, und eine rumzubekommen...

Jedoch sollte man sich auch nicht in Panik stürzen und alles mit Macht dafür tun das man auch so aussieht, ähnlich wie bei magersüchtigen Frauen, wo es dann nach hinten losgeht.
Jedoch keine falschen Illusionen von wegen es käme darauf nich an...
Klar müsste man statistisch erfassen aber ich denke es stimmt!

Ich kenn mehr als genug Top Frauen die auf das stehen was Mike so gern viril nennt.
Ne Freundin mit nem Modell Körper und Gesicht ist mit nem beglatzten, bärtigem, Fremdenlegionär mit Bodybuildermaßen zusammen der sogar ein Stück kleiner ist als sie.
Der hat mit Zac Afron einfach nichts gemein und ihre Vorlieben gehen auch in Richtung Mann.
Wenn man halt sone Träne ist die nicht mal bereit ist sich zu rasieren und nen guten Körper aufzubauen und stattdessen lieber rumheult und wie ein bierbäuchiger Nerd von weiblichen, blauen Avatarlefen träumt die er niemals treffen wird bleibt man halt ne einsame Jungfrau. Ganz einfach.
Gut auszusehen ist super kla, aber man kann auch ohne ein ach so hübsches Gesicht was hermachen und 1000 mal mehr ausstrahlen als ein Tom Welling oder Zac Afron....aber Heulsusen die das Flattern kriegen wenn Frauen sich ihnen auf zwei Meter nähern riechen Frauen auf ne Meile Entfernung und bei ihrem Anblick trocknet ihnen die Vagina aus

---

Subject: Aw: off-topic: Die unglaublichsten Haaransätze/Haare ....
Posted by knopper22 on Sun, 20 Oct 2013 14:37:47 GMT
View Forum Message <> Reply to Message

Knorkell schrieb am Sun, 20 October 2013 15:47
...
aber Heulsusen die das Flattern kriegen wenn Frauen sich ihnen auf zwei Meter nähern riechen

Frauen auf ne Meile Entfernung und bei ihrem Anblick trocknet ihnen die Vagina aus

hmm naja auch nur bedingt. Was meinst du mit dem Flattern.
Gibt schon welche die eher auf schüchtern stehen, bzw. wenn sich dann halt n normales Gespräch aufbaut...

Subject: Aw: off-topic: Die unglaublichsten Haaransätze/Haare ....
Posted by Knorkell on Sun, 20 Oct 2013 14:56:16 GMT
View Forum Message <> Reply to Message

Frauen stehen nicht auf schüchtern, Mädchen und Frauen mit leichten Sozialphobien und ähnlichem stehen auf schüchtern.
Das bedeutet aber nicht, dass Frauen auf Macker stehen die sich selbst unentwegt zum Mittelpunkt erklären, sondern bestenfalls dazu gemacht werden.
Beherrscht mit nem reifen Humor, der Ausstrahlung von Verantwortungsbewusstsein und ner gesunden Abenteuerlust, geschmackvoller Kleidung und sichtbarer Leistungsfähigkeit (Athletik).
Ich hab kein Verständnis für Speckies, mit geschmacklosen Klamotten die rumheulen...wir leben in ner harten Welt und keiner will aus Mitleid flach gelegt werden. Wobei...

Subject: Aw: off-topic: Die unglaublichsten Haaransätze/Haare ....
Posted by knopper22 on Sun, 20 Oct 2013 15:09:36 GMT
View Forum Message <> Reply to Message

Knorkell schrieb am Sun, 20 October 2013 16:56Frauen stehen nicht auf schüchtern, Mädchen und Frauen mit leichten Sozialphobien und ähnlichem stehen auf schüchtern.
...

nun ja da gibts aber evt. gar nich mal so wenig von.
Warum sollten Frauen weniger anfällig für sone Phobie sein als Männer? Evolutionär bedingt?
Ich denke es ist auf beiden Seiten gleich. Bei Männern kommt es halt härter zum tragen da man so weniger Selbstbewusst wirkt.

Knorkell schrieb am Sun, 20 October 2013 16:56
...
Ich hab kein Verständnis für Speckies, mit geschmacklosen Klamotten die rumheulen...wir leben in ner harten Welt und keiner will aus Mitleid flach gelegt werden. Wobei...

Hm das heißt in deiner idealen Welt sind alle voll selbstbewusst, stehen ihren Mann, sind

Frauenversteher usw...?
Wäre das nicht auch n wenig langweilig? Muss auch solche geben....
Das Leben ist vielfältig nicht immer überleben nur die Stärksten und besten....

Subject: Aw: off-topic: Die unglaublichsten Haaransätze/Haare ....
Posted by hako1986 on Sun, 20 Oct 2013 15:36:43 GMT
View Forum Message <> Reply to Message

Owen Wilson hat finde ich auch noch einen guten Status.
Alter 44.

http://www.google.de/imgres?client=safari&sa=X&rls=en&biw=1280&bih=855&tbm=isch&tbnid=tQtvLuwuWTFuOM:&imgrefurl=http://de.wikipedia.org/wiki/Owen_Wilson&docid=zj_NZPt3c6-KgM&imgurl=http://upload.wikimedia.org/wikipedia/commons/b/b7/Owen_Wilson_Cannes_2011_

Subject: Aw: off-topic: Die unglaublichsten Haaransätze/Haare ....
Posted by Knorkell on Sun, 20 Oct 2013 21:59:39 GMT
View Forum Message <> Reply to Message

knopper22 schrieb am Sun, 20 October 2013 17:09

nun ja da gibts aber evt. gar nich mal so wenig von.
Warum sollten Frauen weniger anfällig für sone Phobie sein als Männer? Evolutionär bedingt?
Ich denke es ist auf beiden Seiten gleich. Bei Männern kommt es halt härter zum tragen da man so weniger Selbstbewusst wirkt.

Sicher gibts davon nicht wenige ich hab über die Jahre viele von denen kennen gelernt und war auch mal mit einer zusammen...es ist ziemlich anstrengend.
Keine Ahnung obs mehr Männer gibt die so drauf sind. Fakt ist, dass es schwach ist auf solche Frauen zu hoffen, vor allem, das Männer die genauso drauf sind dann genauso wenig auf die zu gehen wie auf andere Frauen.

Knorkell schrieb am Sun, 20 October 2013 16:56

Hm das heißt in deiner idealen Welt sind alle voll selbstbewusst, stehen ihren Mann, sind Frauenversteher usw...?
Wäre das nicht auch n wenig langweilig? Muss auch solche geben....
Das Leben ist vielfältig nicht immer überleben nur die Stärksten und besten....

Hilft dir so ein Schmarrn um durchzuhalten?

Subject: Aw: off-topic: Die unglaublichsten Haaransätze/Haare ....
Posted by knopper22 on Mon, 21 Oct 2013 00:18:25 GMT
View Forum Message <> Reply to Message

Knorkell schrieb am Sun, 20 October 2013 23:59
Knorkell schrieb am Sun, 20 October 2013 16:56

Hm das heißt in deiner idealen Welt sind alle voll selbstbewusst, stehen ihren Mann, sind Frauenversteher usw...?
Wäre das nicht auch n wenig langweilig? Muss auch solche geben....
Das Leben ist vielfältig nicht immer überleben nur die Stärksten und besten....

Hilft dir so ein Schmarrn um durchzuhalten?

hmm ich meinte damit lediglich das die Welt vielfältig ist. Ob mir das hilft weiß ich nicht.

Subject: Aw: off-topic: Die unglaublichsten Haaransätze/Haare ....
Posted by Knorkell on Mon, 21 Oct 2013 00:45:53 GMT
View Forum Message <> Reply to Message

Stimmt im Endeffekt hast du die Welt gleich in Macher und Waschlappen geteilt und dich selbst auf die Seite der Waschlappen geschlagen.
Dazu muss man das Selbstwertgefühl einer Eintagsfliege haben...

Subject: Aw: off-topic: Die unglaublichsten Haaransätze/Haare ....
Posted by Trierfilm on Wed, 23 Oct 2013 18:14:38 GMT
View Forum Message <> Reply to Message

Soviel zum Thema Ernährung und Entgiftung, Entschlackung etc.... Alles Gene, meine Lieben.

http://i.dailymail.co.uk/i/pix/2013/10/22/article-2471491-18E678B700000578-175_634x323.jpg

---

Subject: Aw: off-topic: Die unglaublichsten Haaransätze/Haare ....
Posted by Knorkell on Wed, 23 Oct 2013 18:18:14 GMT
View Forum Message <> Reply to Message

Trierfilm schrieb am Wed, 23 October 2013 20:14Soviel zum Thema Ernährung und Entgiftung, Entschlackung etc.... Alles Gene, meine Lieben.

http://i.dailymail.co.uk/i/pix/2013/10/22/article-2471491-18E678B700000578-175_634x323.jpg
Was hat das hier verloren?

Subject: Aw: off-topic: Die unglaublichsten Haaransätze/Haare ....
Posted by Malledive on Wed, 23 Oct 2013 18:21:47 GMT
View Forum Message <> Reply to Message

hihihihiih.
der hat vagina gesagt.

Subject: Aw: off-topic: Die unglaublichsten Haaransätze/Haare ....
Posted by Luxemburg3000 on Thu, 24 Oct 2013 21:57:06 GMT
View Forum Message <> Reply to Message

US Pressesprecher Jay Carney (48)

http://images.politico.com/global/news/110830_carney_african_americans_ap_328.jpg

---

Subject: Aw: off-topic: Die unglaublichsten Haaransätze/Haare ....
Posted by samy1.0 on Sun, 27 Oct 2013 16:04:38 GMT
View Forum Message <> Reply to Message

Dr. Markus Merk

http://p4.focus.de/img/gen/o/t/photo_1331714299547-1-HD_1870635_1_sid_Pxgen_r_Ax541.jpg

---

Subject: Aw: off-topic: Die unglaublichsten Haaransätze/Haare ....
Posted by mike. on Sun, 27 Oct 2013 22:05:10 GMT
View Forum Message <> Reply to Message

samy1.0 schrieb am Sun, 27 October 2013 17:04Dr. Markus Merk

http://p4.focus.de/img/gen/o/t/photo_1331714299547-1-HD_1870635_1_sid_Pxgen_r_Ax541.jpg

sehr drahtige Haare.. Linie NW0,00

Ist er Mediziner?

Subject: Aw: off-topic: Die unglaublichsten Haaransätze/Haare ....
Posted by LeroySmith on Sun, 27 Oct 2013 22:34:39 GMT
View Forum Message <> Reply to Message

mike. schrieb am Sun, 27 October 2013 23:05samy1.0 schrieb am Sun, 27 October 2013 17:04Dr. Markus Merk

http://p4.focus.de/img/gen/o/t/photo_1331714299547-1-HD_1870635_1_sid_Pxgen_r_Ax541.jpg

sehr drahtige Haare.. Linie NW0,00

Ist er Mediziner?

ehemaliger fussballbundesliga Schiedsrichter und jetzt fernsehexperte.

Subject: Aw: off-topic: Die unglaublichsten Haaransätze/Haare ....
Posted by Malledive on Sun, 27 Oct 2013 22:52:55 GMT
View Forum Message <> Reply to Message

und ja. mediziner. zahnarzt.

Subject: Aw: off-topic: Die unglaublichsten Haaransätze/Haare ....
Posted by egal123 on Mon, 28 Oct 2013 15:46:41 GMT
View Forum Message <> Reply to Message

Hatten wir schon den? ...
http://www.google.at/imgres?imgurl=http://manlycurls.com/blog_new/wp-content/uploads/2013/09/carlos-valderrama-new-pink-curly-hair.jpg&imgrefurl=http://www.manlycurls.com/2013/09/carlos-valderrama
-new-pink-curly-hair-style/&h=400&w=300&sz=30&tbnid=WlYZ_WQqZ39B_M:&tbnh=76&tbnw=57&zoom=1&usg=__BMtt_LZpKh9zUCvplwiek9VL3kk=&docid=zbzDUJCADlKRPM&sa=X&ei=CohuUq_YEcTBhAe-h4CIDQ&sqi=2&ved=0CK4BEP4dMAs

---

Subject: Aw: off-topic: Die unglaublichsten Haaransätze/Haare ....

Posted by Luxemburg3000 on Mon, 28 Oct 2013 20:16:00 GMT
View Forum Message <> Reply to Message

Bill Clinton

http://famosos.culturamix.com/blog/wp-content/uploads/2012/12/celebridades-que-ja-sofreram-bullying-21.jpg

Subject: Aw: off-topic: Die unglaublichsten Haaransätze/Haare ....
Posted by REMOLAN on Mon, 28 Oct 2013 21:58:10 GMT
View Forum Message <> Reply to Message

Luxemburg3000 schrieb am Mon, 28 October 2013 21:16Bill Clinton

http://famosos.culturamix.com/blog/wp-content/uploads/2012/12/celebridades-que-ja-sofreram-bullying-21.jpg

Das ist doch die Wachsfigur

Aber ja der hats auch gut erwischt... Interessant bei ihm ist, dass er als junger Mann einen definierteren Haaransatz hatte als als Kind:
Kind http://www.motherjones.com/files/images/clinton_young.img_assist_custom-629x899.jpg
Junger Mann: http://www.clintonlibrary.gov/assets/images/bios/Bill.png

Schläfen + Augenbrauen wurden stärker!

Subject: Aw: off-topic: Die unglaublichsten Haaransätze/Haare ....
Posted by knopper22 on Tue, 29 Oct 2013 00:11:09 GMT
View Forum Message <> Reply to Message

REMOLAN schrieb am Mon, 28 October 2013 22:58
...
Interessant bei ihm ist, dass er als junger Mann einen definierteren Haaransatz hatte als als Kind:

Kind http://www.motherjones.com/files/images/clinton_young.img_assist_custom-629x899.jpg
Junger Mann: http://www.clintonlibrary.gov/assets/images/bios/Bill.png

Schläfen + Augenbrauen wurden stärker!

na toll, hatte ich auch...und trotzdem jetzt aggressive AGA mit Kranzbildung.
Also das kanns nicht sein....

Subject: Aw: off-topic: Die unglaublichsten Haaransätze/Haare ....
Posted by Luxemburg3000 on Tue, 29 Oct 2013 18:51:09 GMT
View Forum Message <> Reply to Message

Torres, der alte Glückspilz...

http://www.asemcah.com/wp-content/uploads/2013/07/fernando-torres-chelsea-fc-v-ac-sparta-praha-xcxcqfizfhux.jpg

---

Subject: Aw: off-topic: Die unglaublichsten Haaransätze/Haare ....
Posted by backflash on Tue, 29 Oct 2013 19:58:28 GMT
View Forum Message <> Reply to Message

Der Ehemann von Angela Merkel muss sich mit über 60 Jahren keine Sorgen mehr um HA machen.

http://p4.focus.de/img/gen/v/c/HBvcTIEC_Pxgen_r_Ax541.jpg

Subject: Aw: off-topic: Die unglaublichsten Haaransätze/Haare ....
Posted by Tecem on Wed, 30 Oct 2013 21:29:16 GMT
View Forum Message <> Reply to Message

Joachim Gauck.

http://www.pi-news.net/wp/uploads/2012/02/384002556-joachim-gauck.9.jpg

Wird im Januar 74 und hat so ziemlich perfekte Haare...

Subject: Aw: off-topic: Die unglaublichsten Haaransätze/Haare ....
Posted by Luxemburg3000 on Sun, 03 Nov 2013 07:19:19 GMT
View Forum Message <> Reply to Message

Peter Lustig und der "Herr Paschulke" :

http://www.zdf.de/ZDF/zdfportal/blob/24685364/2/data.jpg

2 Extreme

Subject: Aw: off-topic: Die unglaublichsten Haaransätze/Haare ....
Posted by Luxemburg3000 on Sun, 03 Nov 2013 11:48:30 GMT
View Forum Message <> Reply to Message

Danny Trejo, der freundliche Kartell-Boss von nebenan:

http://photos.posh24.com/p/929908/z/celebrity_pictures_from_premieres/danny_trejo.jpg

Schon 69 der Gute...

Subject: Aw: off-topic: Die unglaublichsten Haaransätze/Haare ....
Posted by Blackster on Thu, 14 Nov 2013 17:31:52 GMT
View Forum Message <> Reply to Message

Thibaut Courtois.
Hat auch nen tiefen Haaransatz.

http://celebrityhairstylez.com/wp-content/gallery/thibaut-courtois/thibaut-courtois-hairstyles2.jpg

---

Subject: Aw: off-topic: Die unglaublichsten Haaransätze/Haare ....
Posted by Enzym on Fri, 15 Nov 2013 09:29:55 GMT
View Forum Message <> Reply to Message

Ich hasse die zwei aufgrund ihres Haarstatus..besonders Ersteren -> der hat einfach alles: megadicke Haare, geile Frauen, etc. etc. life's not fair grrrr, portugiesen

http://assets.nydailynews.com/polopoly_fs/1.1103092!/img/httpImage/image.jpg_gen/derivatives/landscape_635/cristiano-ronaldo.jpg
http://upload.wikimedia.org/wikipedia/commons/8/81/Luis_Figo-2009_cropped.jpg

---

Subject: Aw: off-topic: Die unglaublichsten Haaransätze/Haare ....
Posted by Luxemburg3000 on Fri, 15 Nov 2013 14:45:03 GMT
View Forum Message <> Reply to Message

Enzym schrieb am Fri, 15 November 2013 10:29Ich hasse die zwei aufgrund ihres Haarstatus..besonders Ersteren -> der hat einfach alles: megadicke Haare, geile Frauen, etc. etc. life's not fair grrrr, portugiesen

http://assets.nydailynews.com/polopoly_fs/1.1103092!/img/httpImage/image.jpg_gen/derivatives/landscape_635/cristiano-ronaldo.jpg
http://upload.wikimedia.org/wikipedia/commons/8/81/Luis_Figo-2009_cropped.jpg

Deco

http://www.sporza.be/polopoly_fs/1.814497!image/4159343126.jpg_gen/derivatives/landscape470/4159343126.jpg

Ich hab so den Eindruck dass unter Iberern 90% volles Haar bis ins hohe Alter haben und Rest ne sehr aggressive AGA...Meist am Hinterkopf, Geheimratsecken sieht man seltener als Beginn des HA find ich. Vielleicht haben manche diesen Verlauf durch mitteleuropäische Vorfahren.

Subject: Aw: off-topic: Die unglaublichsten Haaransätze/Haare ....
Posted by hako1986 on Fri, 15 Nov 2013 14:51:40 GMT
View Forum Message <> Reply to Message

Bruno Alves-Portugal-Fenerbahce
http://gecce.com/spor/futbol/haber/bruno-alves-fenerbahcede

Subject: Aw: off-topic: Die unglaublichsten Haaransätze/Haare ....
Posted by ru-power on Fri, 15 Nov 2013 15:44:01 GMT
View Forum Message <> Reply to Message

Enzym schrieb am Fri, 15 November 2013 10:29Ich hasse die zwei aufgrund ihres Haarstatus..besonders Ersteren -> der hat einfach alles: megadicke Haare, geile Frauen, etc. etc. life's not fair grrrr, portugiesen

http://assets.nydailynews.com/polopoly_fs/1.1103092!/img/httpImage/image.jpg_gen/derivatives/landscape_635/cristiano-ronaldo.jpg
http://upload.wikimedia.org/wikipedia/commons/8/81/Luis_Figo-2009_cropped.jpg

ronaldo hat echt den jackpot in seinem Leben^^ Geld, Frauen, Optik.. super Kerl! Ist aber nicht die Regel bei den Portugiesen.. ich bin fast der Meinung dass da mehr hässliche als hübsche rumlaufen..

Subject: Aw: off-topic: Die unglaublichsten Haaransätze/Haare ....
Posted by Luxemburg3000 on Fri, 15 Nov 2013 16:48:28 GMT
View Forum Message <> Reply to Message

padesch schrieb am Fri, 15 November 2013 16:44Enzym schrieb am Fri, 15 November 2013 10:29Ich hasse die zwei aufgrund ihres Haarstatus..besonders Ersteren -> der hat einfach alles: megadicke Haare, geile Frauen, etc. etc. life's not fair grrrr, portugiesen

http://assets.nydailynews.com/polopoly_fs/1.1103092!/img/httpImage/image.jpg_gen/derivatives/landscape_635/cristiano-ronaldo.jpg
http://upload.wikimedia.org/wikipedia/commons/8/81/Luis_Figo-2009_cropped.jpg

ronaldo hat echt den jackpot in seinem Leben^^ Geld, Frauen, Optik.. super Kerl! Ist aber nicht die Regel bei den Portugiesen.. ich bin fast der Meinung dass da mehr hässliche als hübsche rumlaufen..

Weiss nicht...Die sind doch das Gleiche wie Spanier von der Genetik her, aber die haben nen

ganz anderen Ruf . Das ist einer der Vorteile vom Aussehen! Du hast alles was die anderen haben PLUS dein Aussehen...Andere Profis haben auch Kohle und sind berühmt, aber Ronaldo sieht dazu noch top aus.

Subject: Aw: off-topic: Die unglaublichsten Haaransätze/Haare ....
Posted by andi8931 on Fri, 15 Nov 2013 17:19:33 GMT
View Forum Message <> Reply to Message

@Enzym,

Ronaldo und auch Figo sind typische Südländer die man als Lationos bezeichnet, die meisten unserer Frau voll darauf ab.
Auf meiner Südamerikareise vorigen Winter habe ich genug Kerle gesehen, die es leicht optisch mit beiden aufnehmen können.
Fast alle Männer dort haben dichtes Haar, Glatzen sieht man dort viel viel seltener, da hab ich gut als AGA betroffener aufgepaßt.
Tja, man sollte Glück mit den Genen haben!
Auch die Frauen dort sind überdurchschnittlich hübsch und sind meist mit sehr dickem Kopfhaar gesegnet.

Subject: Aw: off-topic: Die unglaublichsten Haaransätze/Haare ....
Posted by MatteStattPlatte on Fri, 15 Nov 2013 18:07:47 GMT
View Forum Message <> Reply to Message

andi8931 schrieb am Fri, 15 November 2013 18:19Auf meiner Südamerikareise vorigen Winter habe ich genug Kerle gesehen, die es leicht optisch mit beiden aufnehmen können.
Fast alle Männer dort haben dichtes Haar, Glatzen sieht man dort viel viel seltener, da hab ich gut als AGA betroffener aufgepaßt.
Tja, man sollte Glück mit den Genen haben!
Auch die Frauen dort sind überdurchschnittlich hübsch und sind meist mit sehr dickem Kopfhaar gesegnet.
Dort fällt man als dicker glatzköpfiger Deutscher, dem Haare aus den Ohren wachsen vielleicht positiv auf. Alles was anders und außergewöhnlich ist, ist i.d.R. begehrt.

Subject: Aw: off-topic: Die unglaublichsten Haaransätze/Haare ....
Posted by knopper22 on Fri, 15 Nov 2013 18:10:13 GMT
View Forum Message <> Reply to Message

hmm wenn die meisten da allerdings dickes Haar haben hat das aber wenig mit "Glück" bei den Genen zu tun....
und das die meisten Frauen vol drauf abfahren! Jep! Kann ich auch bestätigen bei dem was ich so höre.

Subject: Aw: off-topic: Die unglaublichsten Haaransätze/Haare ....
Posted by Luxemburg3000 on Fri, 15 Nov 2013 18:44:55 GMT
View Forum Message <> Reply to Message

andi8931 schrieb am Fri, 15 November 2013 18:19@Enzym,

Ronaldo und auch Figo sind typische Südländer die man als Lationos bezeichnet, die meisten unserer Frau voll darauf ab.
Auf meiner Südamerikareise vorigen Winter habe ich genug Kerle gesehen, die es leicht optisch mit beiden aufnehmen können.
Fast alle Männer dort haben dichtes Haar, Glatzen sieht man dort viel viel seltener, da hab ich gut als AGA betroffener aufgepaßt.
Tja, man sollte Glück mit den Genen haben!
Auch die Frauen dort sind überdurchschnittlich hübsch und sind meist mit sehr dickem Kopfhaar gesegnet.

Portugiesen sind keine Latinos und so toll sieht Figo nun auch nicht aus:
http://www.images99.com/i99/02/56366/56366.jpg

Dafür sind Südamerikaner meist kleiner und schwächer und zu den Frauen :

http://m4.i.pbase.com/o6/33/836333/1/136031724.L0G86SOv._MG_4253_ww.jpg

Die sehen auch nicht alle wie die heissen Latinas aus Filmen aus

---

Subject: Aw: off-topic: Die unglaublichsten Haaransätze/Haare ....
Posted by mike. on Wed, 20 Nov 2013 12:26:15 GMT
View Forum Message <> Reply to Message

mike. schrieb am Thu, 22 November 2012 18:02Paul Anka hatte Haare

http://cantotalk.blogspot.co.at/2011/07/happy-70-to-paul-anka-great-vocalist.html

seine Gesichtscharakteristik ist eher xxxx??? .. die ausstrahlung T(kalt)

http://tekstovi-pesama.com/g_img2/0/p/29477/paul%2520anka-5.jpg

downregulierte / schwach exprimierte Rezeptoren .. kaum DHT, kaum E2???
viel P4???

so ein Gsicht hätte ich gerne wieder ..so definiert.. P4+T+E2 macht es so in der art wieder bei mir.. meine Nase+Stirn ist trotz OP noch immer zu grob um mit ihm früher mithalten

---

Subject: Aw: off-topic: Die unglaublichsten Haaransätze/Haare ....
Posted by Luxemburg3000 on Wed, 20 Nov 2013 15:59:23 GMT
View Forum Message <> Reply to Message

http://3.bp.blogspot.com/_1Pg-p_7F5d8/R88FbjCnLoI/AAAAAAAAAv8/rz328jAs2a8/s320/Brad+Stevens+News+Conf.jpg

Wie alt schätzt ihr ihn?

Subject: Aw: off-topic: Die unglaublichsten Haaransätze/Haare ....
Posted by vdsb on Wed, 20 Nov 2013 16:19:29 GMT
View Forum Message <> Reply to Message

roman neustaedter

http://www.sportschau.de/fussball/national/neustaedter100_v-ARDFotogalerie.jpg

---

Subject: Aw: off-topic: Die unglaublichsten Haaransätze/Haare ....
Posted by Luxemburg3000 on Wed, 20 Nov 2013 16:45:05 GMT
View Forum Message <> Reply to Message

Luxemburg3000 schrieb am Wed, 20 November 2013 16:59http://3.bp.blogspot.com/_1Pg-p_7F5d8/R88FbjCnLoI/AAAAAAAAAv8/rz328jAs2a8/s320/Brad+Stevens+News+Conf.jpg

Wie alt schätzt ihr ihn?

Habt ihr ein Alter im Kopf? Okay, hier die Auflösung:

http://en.wikipedia.org/wiki/Brad_Stevens

Subject: Aw: off-topic: Die unglaublichsten Haaransätze/Haare ....
Posted by Luxemburg3000 on Thu, 21 Nov 2013 18:02:00 GMT
View Forum Message <> Reply to Message

http://i2.cdn.turner.com/si/dam/assets/130425153045-antrelle-rolle-single-image-cut.jpg

---

Subject: Aw: off-topic: Die unglaublichsten Haaransätze/Haare ....
Posted by Blackster on Thu, 21 Nov 2013 19:50:59 GMT
View Forum Message <> Reply to Message

http://www.notcoming.com/images/reviews/l/houseofwax.png
http://charlesbronson.com/B&H.jpg

Der hat ja bis zu seinem Tod glaub ich kaum was an Haaren eingebüsst.

Subject: Aw: off-topic: Die unglaublichsten Haaransätze/Haare ....
Posted by Niewa on Thu, 28 Nov 2013 21:55:53 GMT
View Forum Message <> Reply to Message

Ulrich Grillo, BDI-Präsident:

http://www.derwesten.de/img/incoming/crop8364087/7743701393-cImg0134_530-w992-h740/Ulrich-Grillo.jpg

---

Subject: Aw: off-topic: Die unglaublichsten Haaransätze/Haare ....
Posted by LeroySmith on Thu, 28 Nov 2013 23:49:00 GMT
View Forum Message <> Reply to Message

paul george, nba star. der rasiert sich die haarlinke nach und hat trotzdem nur ca 3cm Stirnhöhe...

http://25.media.tumblr.com/d139682b6e902f1879069111ade5ef96/tumblr_mmgrtkrv7e1qc8qobo1_500.jpg

---

Subject: Aw: off-topic: Die unglaublichsten Haaransätze/Haare ....
Posted by Knorkell on Fri, 29 Nov 2013 01:40:02 GMT
View Forum Message <> Reply to Message

LeroySmith schrieb am Fri, 29 November 2013 00:49paul george, nba star. der rasiert sich die haarlinke nach und hat trotzdem nur ca 3cm Stirnhöhe...

http://25.media.tumblr.com/d139682b6e902f1879069111ade5ef96/tumblr_mmgrtkrv7e1qc8qobo1_500.jpg
Da würde ich ein ganzes Stück nach hinten weg rasieren. Lord Helmchen

---

Subject: Aw: off-topic: Die unglaublichsten Haaransätze/Haare ....
Posted by Luxemburg3000 on Fri, 29 Nov 2013 16:28:32 GMT
View Forum Message <> Reply to Message

Franz Kafka

https://www.commsywiki.uni-hamburg.de/wikis/651782/1708784/uploads/Main/2741122562_4f76

afc8c4.jpg

Nerlens Noel

http://sports-kings.com/passthepill/wp-content/uploads/2013/03/Noel.jpg

---

Subject: Aw: off-topic: Die unglaublichsten Haaransätze/Haare ....
Posted by Luxemburg3000 on Fri, 29 Nov 2013 17:16:29 GMT
View Forum Message <> Reply to Message

Tim Duncan (37)

http://l1.yimg.com/bt/api/res/1.2/pj5Y1JV4FPLGG5Uqs2DaYg--/YXBwaWQ9eW5ld3M7cT04NTt3PTYwMA--/http://media.zenfs.com/en/person/Ysports/tim-duncan-basketball-headshot-photo.jpg

---

Subject: Aw: off-topic: Die unglaublichsten Haaransätze/Haare ....
Posted by LeroySmith on Fri, 29 Nov 2013 19:37:02 GMT
View Forum Message <> Reply to Message

anthony davis^^

http://i.dailymail.co.uk/i/pix/2012/06/26/article-2165129-13CB97B6000005DC-987_468x668.jpg

---

Subject: Aw: off-topic: Die unglaublichsten Haaransätze/Haare ....
Posted by Luxemburg3000 on Fri, 29 Nov 2013 22:10:57 GMT
View Forum Message <> Reply to Message

LeroySmith schrieb am Fri, 29 November 2013 20:37anthony davis^^

http://i.dailymail.co.uk/i/pix/2012/06/26/article-2165129-13CB97B6000005DC-987_468x668.jpg

Der kann sich Haare aus der Monobraue transplantieren lassen

Subject: Aw: off-topic: Die unglaublichsten Haaransätze/Haare ....
Posted by Knorkell on Fri, 29 Nov 2013 22:23:43 GMT
View Forum Message <> Reply to Message

Luxemburg3000 schrieb am Fri, 29 November 2013 23:10LeroySmith schrieb am Fri, 29 November 2013 20:37anthony davis^^

http://i.dailymail.co.uk/i/pix/2012/06/26/article-2165129-13CB97B6000005DC-987_468x668.jpg

Der kann sich Haare aus der Monobraue transplantieren lassen
Mit der Mitte der Monobraue hätte Remolan seinen Scheitel auch aufforsten lassen können

---

Subject: Aw: off-topic: Die unglaublichsten Haaransätze/Haare ....
Posted by LeroySmith on Sat, 30 Nov 2013 07:59:05 GMT
View Forum Message <> Reply to Message

Luxemburg3000 schrieb am Fri, 29 November 2013 23:10LeroySmith schrieb am Fri, 29 November 2013 20:37anthony davis^^

http://i.dailymail.co.uk/i/pix/2012/06/26/article-2165129-13CB97B6000005DC-987_468x668.jpg

Der kann sich Haare aus der Monobraue transplantieren lassen

aber wohin?

Subject: Aw: off-topic: Die unglaublichsten Haaransätze/Haare ....
Posted by mike. on Sat, 30 Nov 2013 08:12:52 GMT
View Forum Message <> Reply to Message

LeroySmith schrieb am Sat, 30 November 2013 08:59Luxemburg3000 schrieb am Fri, 29 November 2013 23:10LeroySmith schrieb am Fri, 29 November 2013 20:37anthony davis^^

http://i.dailymail.co.uk/i/pix/2012/06/26/article-2165129-13CB97B6000005DC-987_468x668.jpg

Der kann sich Haare aus der Monobraue transplantieren lassen

aber wohin?

wahnsinn

er hat eine richtige doppelauspraegung .. ev viel E2, viel T oder upregulation beider Rez..... plus mglw mehr p4 um DHT unten zu halten...

Subject: Aw: off-topic: Die unglaublichsten Haaransätze/Haare ....

Posted by Luxemburg3000 on Tue, 03 Dec 2013 18:56:02 GMT
View Forum Message <> Reply to Message

http://style.mtv.com//wp-content/uploads/style/2013/01/iman-shumpert-new-york-knicks-1.jpg

Iman Shumpert

Subject: Aw: off-topic: Die unglaublichsten Haaransätze/Haare ....
Posted by Tecem on Wed, 04 Dec 2013 20:51:24 GMT
View Forum Message <> Reply to Message

Luxemburg3000 schrieb am Tue, 03 December 2013 19:56http://style.mtv.com//wp-content/uploads/style/2013/01/iman-shumpert-new-york-knicks-1.jpg

Iman Shumpert

Bei ihm denke ich mir immer ob er einen schwarzen Schwamm auf dem Kopf hat...

Subject: Aw: off-topic: Die unglaublichsten Haaransätze/Haare ....
Posted by mike. on Fri, 13 Dec 2013 10:06:21 GMT
View Forum Message <> Reply to Message

Eddy Spears

short
http://www2.pictures.zimbio.com/gi/Premiere+AMC+Hell+Wheels+Arrivals+7hfOFybYJi_l.jpg

long
http://24.media.tumblr.com/tumblr_lraittpNOG1qhrgkxo1_500.jpg

http://content8.flixster.com/photo/11/96/86/11968666_gal.jpg

http://nacentral.com/images/eddie%20spears%20second%20frame.jpg

Subject: Aw: off-topic: Die unglaublichsten Haaransätze/Haare ....
Posted by Haar2O on Fri, 13 Dec 2013 10:10:41 GMT
View Forum Message <> Reply to Message

Tim Mälzer
http://www.daserste.de/unterhaltung/koch-show/tim-maelzer-kocht/specials/tim-maelzer-258~_v-varm_59bf17.jpg

Subject: Aw: off-topic: Die unglaublichsten Haaransätze/Haare ....
Posted by samy1.0 on Fri, 13 Dec 2013 13:44:41 GMT
View Forum Message <> Reply to Message

Kim Jong Un
http://38north.org/wp-content/uploads/2013/04/kim-jong-un.jpg

Subject: Aw: off-topic: Die unglaublichsten Haaransätze/Haare ....
Posted by mike. on Fri, 13 Dec 2013 14:11:24 GMT
View Forum Message <> Reply to Message

samy1.0 schrieb am Fri, 13 December 2013 14:44Kim Jong Un
http://38north.org/wp-content/uploads/2013/04/kim-jong-un.jpg

hat wohl zuviel E2?

er ist gar nicht definiert...

aber haut und haarqualität ist fast schon weiblich

Subject: Aw: off-topic: Die unglaublichsten Haaransätze/Haare ....
Posted by mike. on Fri, 13 Dec 2013 19:43:24 GMT
View Forum Message <> Reply to Message

Bruno Mars (Geb. 1985)

http://www.biography.com/imported/images/Biography/Images/Profiles/M/Bruno-Mars-17162400-1-402.jpg

http://www.bestfan.com/blog/wp-content/uploads/2012/02/bruno-mars-bestfan.jpg

er ist älter als ich und sieht jünger aus als ich.. er ist optisch eher androgyn und nur dezent maskulin

Subject: Aw: off-topic: Die unglaublichsten Haaransätze/Haare ....
Posted by fredfirestone on Fri, 13 Dec 2013 22:27:24 GMT
View Forum Message <> Reply to Message

mike. schrieb am Fri, 13 December 2013 20:43Bruno Mars (Geb. 1985)

http://www.biography.com/imported/images/Biography/Images/Profiles/M/Bruno-Mars-17162400-1-402.jpg

http://www.bestfan.com/blog/wp-content/uploads/2012/02/bruno-mars-bestfan.jpg

er ist älter als ich und sieht jünger aus als ich.. er ist optisch eher androgyn und nur dezent maskulin

krasse haare
hatte ich nie, so dicht

Subject: Aw: off-topic: Die unglaublichsten Haaransätze/Haare ....
Posted by Luxemburg3000 on Fri, 13 Dec 2013 23:23:40 GMT
View Forum Message <> Reply to Message

Puyol, der alte Beau...

http://www.fussballzz.de/img/jogadores/53/10453_ori_carles_puyol.jpg

---

Subject: Aw: off-topic: Die unglaublichsten Haaransätze/Haare ....
Posted by Tecem on Sat, 14 Dec 2013 11:26:06 GMT
View Forum Message <> Reply to Message

Gerard Pique

http://www.viphairstyles.com/wp-content/uploads/2012/08/Gerard-Piques-Haircut.jpg

---

Subject: Aw: off-topic: Die unglaublichsten Haaransätze/Haare ....
Posted by Parise on Mon, 16 Dec 2013 15:17:14 GMT
View Forum Message <> Reply to Message

auch wenn er erst 23 ist (und auf den Fotos wahrscheinlich noch jünger), die Dichte ist unfassbar:

http://static1.purepeople.com/articles/0/23/44/0/%40/161257-l-un-des-jeunes-espoirs-du-cinema-6

37x0-4.jpg
http://diffusionph.cccommunication.biz/jpgok/RepGR/118/118326_24.jpg
http://medias.unifrance.org/medias/47/220/56367/format_page/francois-civil.jpg

---

Subject: Aw: off-topic: Die unglaublichsten Haaransätze/Haare ....
Posted by Luxemburg3000 on Mon, 16 Dec 2013 15:23:57 GMT
View Forum Message <> Reply to Message

Parise schrieb am Mon, 16 December 2013 16:17auch wenn er erst 23 ist (und auf den Fotos wahrscheinlich noch jünger), die Dichte ist unfassbar:

http://static1.purepeople.com/articles/0/23/44/0/%40/161257-l-un-des-jeunes-espoirs-du-cinema-637x0-4.jpg
http://diffusionph.cccommunication.biz/jpgok/RepGR/118/118326_24.jpg
http://medias.unifrance.org/medias/47/220/56367/format_page/francois-civil.jpg

Dexter?

Subject: Aw: off-topic: Die unglaublichsten Haaransätze/Haare ....
Posted by Luxemburg3000 on Mon, 16 Dec 2013 15:40:35 GMT
View Forum Message <> Reply to Message

Nick Young (28)

http://isportsweb.com/wp-content/uploads//2013/08/nick-young-press-conference.jpg

So geile Frisen...Bin nicht einmal schwarz

Subject: Aw: off-topic: Die unglaublichsten Haaransätze/Haare ....
Posted by mike. on Mon, 16 Dec 2013 15:41:25 GMT
View Forum Message <> Reply to Message

Parise schrieb am Mon, 16 December 2013 16:17auch wenn er erst 23 ist (und auf den Fotos wahrscheinlich noch jünger), die Dichte ist unfassbar:

http://static1.purepeople.com/articles/0/23/44/0/%40/161257-l-un-des-jeunes-espoirs-du-cinema-637x0-4.jpg
http://diffusionph.cccommunication.biz/jpgok/RepGR/118/118326_24.jpg
http://medias.unifrance.org/medias/47/220/56367/format_page/francois-civil.jpg

alles traumhaft .... schön maskulin + vollste kräftige mähne auf frauen niveau

---

Subject: Aw: off-topic: Die unglaublichsten Haaransätze/Haare ....
Posted by Parise on Mon, 16 Dec 2013 15:50:07 GMT
View Forum Message <> Reply to Message

Luxemburg3000 schrieb am Mon, 16 December 2013 16:23Parise schrieb am Mon, 16 December 2013 16:17auch wenn er erst 23 ist (und auf den Fotos wahrscheinlich noch jünger), die Dichte ist unfassbar:

http://static1.purepeople.com/articles/0/23/44/0/%40/161257-l-un-des-jeunes-espoirs-du-cinema-637x0-4.jpg
http://diffusionph.cccommunication.biz/jpgok/RepGR/118/118326_24.jpg
http://medias.unifrance.org/medias/47/220/56367/format_page/francois-civil.jpg

Dexter?

^^ is so ein Typ vom französischen Disney Channel. hat mal bei den DC Games 2007 glaub ich mitgemacht

---

Subject: Aw: off-topic: Die unglaublichsten Haaransätze/Haare ....
Posted by Haar2O on Mon, 16 Dec 2013 21:09:56 GMT
View Forum Message <> Reply to Message

Noel Gallagher (46) - Oasis
http://www.rockamring-blog.de/wp-content/uploads/2011/09/noel-gallagher-1.jpg

---

Subject: Aw: off-topic: Die unglaublichsten Haaransätze/Haare ....
Posted by Emolufu on Mon, 16 Dec 2013 21:40:26 GMT
View Forum Message <> Reply to Message

Ich bin ja der Meinung, dass vor allem die ganzen Hollywood Schauspieler ein anderes Geheimrezept haben... Ich denke die benutzen kein Fin oder Minox... Schaut man beispielsweise auf Liam Neeson, so hatte er schon vor Jahrzehnten bei "Schindlers Liste" stark ausgeprägte Geheimratsecken und heute hat er den gleichen Status. Ein bisschen unrealistisch. Oder Johnny Depp genauso... vor 20 Jahren hatte er den gleichen Haarstatus kann man sagen... Was die wohl alles benutzen?

Subject: Aw: off-topic: Die unglaublichsten Haaransätze/Haare ....
Posted by Emolufu on Tue, 17 Dec 2013 01:45:22 GMT
View Forum Message <> Reply to Message

Das sind 2 Schauspieler, die hätten im Normalfall eine Glatze bekommen, da bin ich mir sicher!

Subject: Aw: off-topic: Die unglaublichsten Haaransätze/Haare ....
Posted by Knorkell on Tue, 17 Dec 2013 01:50:22 GMT
View Forum Message <> Reply to Message

Schauspieler haben mehr Kohle für Transplantationen und HT`s.....von Bradley Cooper und Tom Hanks weiß man, dass sie Fin genommen haben und vom ersteren, dass er (vermutlich) eine HT hatte.
Die haben genauso zu kämpfen wie wir nur mit mehr Kohle und besseren Stylisten.

Subject: Aw: off-topic: Die unglaublichsten Haaransätze/Haare ....
Posted by Luxemburg3000 on Wed, 18 Dec 2013 00:36:03 GMT
View Forum Message <> Reply to Message

Simon Gosejohann:

http://www.comeunited.com/uploads/pics/Simon_Gosejohann_Mittel.jpg

Der ist 37! Mike, was sagst du zu ihm?

Subject: Aw: off-topic: Die unglaublichsten Haaransätze/Haare ....
Posted by mike. on Wed, 18 Dec 2013 09:33:48 GMT
View Forum Message <> Reply to Message

Hyde
http://images4.fanpop.com/image/photos/22800000/Hyde-larc-en-ciel-22860232-500-707.jpg

er ist 44.

Luxemburg3000 schrieb am Wed, 18 December 2013 01:36Simon Gosejohann:

http://www.comeunited.com/uploads/pics/Simon_Gosejohann_Mittel.jpg

Der ist 37! Mike, was sagst du zu ihm?

es ist alles erhalten bei ihm .... interessanterweise ist er kaum viril?

Subject: Aw: off-topic: Die unglaublichsten Haaransätze/Haare ....
Posted by PKWA on Wed, 18 Dec 2013 11:27:11 GMT

View Forum Message <> Reply to Message

mike. schrieb am Wed, 18 December 2013 10:33Hyde
http://images4.fanpop.com/image/photos/22800000/Hyde-larc-en-ciel-22860232-500-707.jpg

er ist 44.

Ich habe sowieso generell das Gefühl das Asiaten weniger Probleme mit Haarausfall haben, bzw. habe ich das Gefühl dass es da eigentlich nur 2 Extreme gibt. Entweder wirklich NW 6-7 und richtig übel (aber viel seltener als hier) oder nicht die Spur von Haarausfall. Zumindest habe ich diesen Eindruck gewonnen als ich 2 Wochen in Japan war.

Subject: Aw: off-topic: Die unglaublichsten Haaransätze/Haare ....
Posted by frodo on Wed, 18 Dec 2013 20:52:10 GMT
View Forum Message <> Reply to Message

PKWA schrieb am Wed, 18 December 2013 12:27mike. schrieb am Wed, 18 December 2013 10:33Hyde
http://images4.fanpop.com/image/photos/22800000/Hyde-larc-en-ciel-22860232-500-707.jpg

er ist 44.

Ich habe sowieso generell das Gefühl das Asiaten weniger Probleme mit Haarausfall haben, bzw. habe ich das Gefühl dass es da eigentlich nur 2 Extreme gibt. Entweder wirklich NW 6-7 und richtig übel (aber viel seltener als hier) oder nicht die Spur von Haarausfall. Zumindest habe ich diesen Eindruck gewonnen als ich 2 Wochen in Japan war.

[http://userserve-ak.last.fm/serve/500/7885161/Hyde%2BPatiPatiAug200806VAMPS.jpg

der sieht aus wie ne frau

Subject: Aw: off-topic: Die unglaublichsten Haaransätze/Haare ....
Posted by german89 on Thu, 19 Dec 2013 14:29:55 GMT
View Forum Message <> Reply to Message

für mich hat dieser typ (affäre von frau van der vaart) perfektes haar! perfekte haarlinie, perfekte haardichte, schönes gesicht, gechillter bartwuchs!

http://www.duesseldorfertanzgala.de/sites/default/files/pictures/melissaChristianausschnittSchmal_0.jpg

was sagt ihr dazu?

Subject: Aw: off-topic: Die unglaublichsten Haaransätze/Haare ....
Posted by Luxemburg3000 on Thu, 19 Dec 2013 16:51:19 GMT
View Forum Message <> Reply to Message

german89 schrieb am Thu, 19 December 2013 15:29für mich hat dieser typ (affäre von frau van der vaart) perfektes haar! perfekte haarlinie, perfekte haardichte, schönes gesicht, gechillter bartwuchs!

http://www.duesseldorfertanzgala.de/sites/default/files/pictures/melissaChristianausschnittSchmal_0.jpg

was sagt ihr dazu?

Fände ne gerade Haarlinie besser als diese nach oben gewölbte. Bart etwas undicht. Ist aber meckern auf hohem Niveau

Subject: Aw: off-topic: Die unglaublichsten Haaransätze/Haare ....
Posted by Haar2O on Wed, 25 Dec 2013 20:20:14 GMT
View Forum Message <> Reply to Message

Leonard Nimoy (Mr.Spock)...82 Jahre jung
http://diepresse.com/images/uploads/e/9/6/609942/wurde_spock_leonard_nimoy20101112181232.jpg

Subject: Aw: off-topic: Die unglaublichsten Haaransätze/Haare ....
Posted by ynneb on Wed, 25 Dec 2013 20:29:30 GMT
View Forum Message <> Reply to Message

Haar2O schrieb am Wed, 25 December 2013 21:20Leonard Nimoy (Mr.Spock)...82 Jahre jung
http://diepresse.com/images/uploads/e/9/6/609942/wurde_spock_leonard_nimoy20101112181232.jpg

unberührte haarlinie. einfach unglaublich

Subject: Aw: off-topic: Die unglaublichsten Haaransätze/Haare ....
Posted by Lennox on Sat, 04 Jan 2014 14:00:37 GMT
View Forum Message <> Reply to Message

http://www.youtube.com/watch?v=oDtkiC4-qw0

Subject: Aw: off-topic: Die unglaublichsten Haaransätze/Haare ....
Posted by Knorkell on Sat, 04 Jan 2014 15:35:07 GMT
View Forum Message <> Reply to Message

Lennox schrieb am Sat, 04 January 2014 15:00http://www.youtube.com/watch?v=oDtkiC4-qw0
Mit der richtigen Haarlinie kannste die Haare einfach "irgendwie" oder gar nicht stylen und es sieht immer super aus

Subject: Aw: off-topic: Die unglaublichsten Haaransätze/Haare ....
Posted by egal123 on Sun, 05 Jan 2014 11:21:17 GMT
View Forum Message <> Reply to Message

Eusebio
http://www.dailymail.co.uk/sport/football/article-450333/Eusebio-mend-hospital-scare.html

Heute Nacht leider auch verstorben

RIP

Subject: Aw: off-topic: Die unglaublichsten Haaransätze/Haare ....
Posted by german89 on Thu, 09 Jan 2014 07:27:41 GMT
View Forum Message <> Reply to Message

Knorkell schrieb am Sat, 04 January 2014 16:35Lennox schrieb am Sat, 04 January 2014 15:00http://www.youtube.com/watch?v=oDtkiC4-qw0
Mit der richtigen Haarlinie kannste die Haare einfach "irgendwie" oder gar nicht stylen und es sieht immer super aus

wahnsinn, was der für dichtes, schönes, starkes, volles haar hat. dazu noch eine nwo hairline . Wie er mit seinem Haar umgeht: fönen, ziehen, sprayen, gelen etc....ohje, ic hätt da bei einmal durch de haare fahren schon 20 haare an der hand . was der für gene hat...

Subject: Aw: off-topic: Die unglaublichsten Haaransätze/Haare ....
Posted by PKWA on Thu, 09 Jan 2014 12:29:27 GMT
View Forum Message <> Reply to Message

Maury Povich
http://tvbythenumbers.zap2it.com/wp-content/uploads/2010/08/Maury.jpg
Der Mann ist 74!

Subject: Aw: off-topic: Die unglaublichsten Haaransätze/Haare ....
Posted by ru-power on Thu, 09 Jan 2014 12:31:11 GMT
View Forum Message <> Reply to Message

german89 schrieb am Thu, 09 January 2014 08:27Knorkell schrieb am Sat, 04 January 2014 16:35Lennox schrieb am Sat, 04 January 2014 15:00http://www.youtube.com/watch?v=oDtkiC4-qw0
Mit der richtigen Haarlinie kannste die Haare einfach "irgendwie" oder gar nicht stylen und es sieht immer super aus

wahnsinn, was der für dichtes, schönes, starkes, volles haar hat. dazu noch eine nwo hairline . Wie er mit seinem Haar umgeht: fönen, ziehen, sprayen, gelen etc....ohje, ic hätt da bei einmal durch de haare fahren schon 20 haare an der hand . was der für gene hat...

liegt halt daran, dass du HA hast...

Subject: Aw: off-topic: Die unglaublichsten Haaransätze/Haare ....
Posted by Malledive on Thu, 09 Jan 2014 13:07:34 GMT
View Forum Message <> Reply to Message

angus stone

https://www.google.de/search?q=angus+stone&espv=210&es_sm=91&source=lnms&tbm=isch&sa=X&ei=DZ_OUoWZOcaftAatu4HQDA&ved=0CAcQ_AUoAQ&biw=1280&bih=634

Subject: Aw: off-topic: Die unglaublichsten Haaransätze/Haare ....
Posted by knopper22 on Thu, 09 Jan 2014 13:09:28 GMT
View Forum Message <> Reply to Message

padesch schrieb am Thu, 09 January 2014 13:31german89 schrieb am Thu, 09 January 2014 08:27Knorkell schrieb am Sat, 04 January 2014 16:35Lennox schrieb am Sat, 04 January 2014 15:00http://www.youtube.com/watch?v=oDtkiC4-qw0
Mit der richtigen Haarlinie kannste die Haare einfach "irgendwie" oder gar nicht stylen und es sieht immer super aus

wahnsinn, was der für dichtes, schönes, starkes, volles haar hat. dazu noch eine nwo hairline . Wie er mit seinem Haar umgeht: fönen, ziehen, sprayen, gelen etc....ohje, ic hätt da bei einmal durch de haare fahren schon 20 haare an der hand . was der für gene hat...

liegt halt daran, dass du HA hast...

he he...ach nee
Dazu evt. noch sagen das es bei voller Hemmung durch Fin Oral, zumindest bei mir, nicht ist. Kein einziges Haar, wie bei Gomez...das is ja die bittere Gewissheit....

Subject: Aw: off-topic: Die unglaublichsten Haaransätze/Haare ....
Posted by german89 on Thu, 09 Jan 2014 15:19:23 GMT
View Forum Message <> Reply to Message

padesch schrieb am Thu, 09 January 2014 13:31german89 schrieb am Thu, 09 January 2014 08:27Knorkell schrieb am Sat, 04 January 2014 16:35Lennox schrieb am Sat, 04 January 2014 15:00http://www.youtube.com/watch?v=oDtkiC4-qw0
Mit der richtigen Haarlinie kannste die Haare einfach "irgendwie" oder gar nicht stylen und es sieht immer super aus

wahnsinn, was der für dichtes, schönes, starkes, volles haar hat. dazu noch eine nwo hairline . Wie er mit seinem Haar umgeht: fönen, ziehen, sprayen, gelen etc....ohje, ic hätt da bei einmal durch de haare fahren schon 20 haare an der hand . was der für gene hat...

liegt halt daran, dass du HA hast...

ja, natürlich ^^. ich persönlich kann aber mehr net machen. Big 3 seit sep 2011 und hat sich null verbessert. verliere immer noch 200-400 haare am tag. und dieser typ hat so eine haardichte...so etwas gibt es nicht oft!

Subject: Aw: off-topic: Die unglaublichsten Haaransätze/Haare ....
Posted by fredfirestone on Mon, 20 Jan 2014 18:22:41 GMT
View Forum Message <> Reply to Message

hatten wir schopn franz kafka?

https://
www.google.de/search?q=franz+kafka&rlz=1C1DVCI_enDE389DE390&espv=210&es_sm=93&source=lnms&tbm=isch&sa=X&ei=0mjdUv3ZEIHStAbo-oCwCw&ved=0CAkQ_AUoAQ&biw=1378&bih=8 11

Subject: Aw: off-topic: Die unglaublichsten Haaransätze/Haare ....
Posted by cursor on Mon, 20 Jan 2014 18:56:29 GMT
View Forum Message <> Reply to Message

Ich glaub mittlerweile können wir padesch auch zu den glücklichen zählen

http://www.alopezie.de/fud/index.php/fa/13644/

Subject: Aw: off-topic: Die unglaublichsten Haaransätze/Haare ....
Posted by german89 on Wed, 22 Jan 2014 23:29:07 GMT
View Forum Message <> Reply to Message

kollegah ist super fin und minox responder: er hatte diffusen HA (ghe hatte er immer, wenn ich mir die fotos anschaue)

http://rapupdate.de/wp-content/uploads/2013/08/Bildschirmfoto-2013-08-11-um-00.12.26.png

jetzt sieht er so aus:

http://rapupdate.de/wp-content/uploads/2012/03/kollegah-1.jpg

schöne dichte bekommen, die frise sieht top aus, steht ihm gut

Subject: Aw: off-topic: Die unglaublichsten Haaransätze/Haare ....
Posted by Lennox on Wed, 22 Jan 2014 23:52:55 GMT
View Forum Message <> Reply to Message

hab mal irgendwo gelesen, dass er eine ht gemacht haben soll

aber trotz der Verbesserung ist er kein Kandidat für diese Auszeichnung "die unglaublichsten Haaransätze"

Subject: Aw: off-topic: Die unglaublichsten Haaransätze/Haare ....
Posted by samy1.0 on Thu, 23 Jan 2014 00:48:21 GMT
View Forum Message <> Reply to Message

Außerdem benutzt er Streuhaar. Sieht man auf dem ersten Blick..

Subject: Aw: off-topic: Die unglaublichsten Haaransätze/Haare ....
Posted by Lennox on Sun, 26 Jan 2014 01:19:47 GMT
View Forum Message <> Reply to Message

Jürgen Todenhöfer...

für ende 70 eine erschreckend jugendliche Ausstrahlung + gute Haare kaum virilisiert

http://www.heise.de/tp/artikel/29/29648/29648_9.jpg

Subject: Aw: off-topic: Die unglaublichsten Haaransätze/Haare ....
Posted by Clayton on Tue, 18 Feb 2014 01:45:07 GMT
View Forum Message <> Reply to Message

german89 schrieb am Thu, 23 January 2014 00:29kollegah ist super fin und minox responder: er hatte diffusen HA (ghe hatte er immer, wenn ich mir die fotos anschaue)

http://rapupdate.de/wp-content/uploads/2013/08/Bildschirmfoto-2013-08-11-um-00.12.26.png

jetzt sieht er so aus:

http://rapupdate.de/wp-content/uploads/2012/03/kollegah-1.jpg

schöne dichte bekommen, die frise sieht top aus, steht ihm gut

ließt der gute hier mit oder warum is das foto bei rapupdate down?

Subject: Aw: off-topic: Die unglaublichsten Haaransätze/Haare ....
Posted by Knorkell on Tue, 18 Feb 2014 02:26:23 GMT
View Forum Message <> Reply to Message

Clayton schrieb am Tue, 18 February 2014 02:45german89 schrieb am Thu, 23 January 2014 00:29kollegah ist super fin und minox responder: er hatte diffusen HA (ghe hatte er immer, wenn ich mir die fotos anschaue)

http://rapupdate.de/wp-content/uploads/2013/08/Bildschirmfoto-2013-08-11-um-00.12.26.png

jetzt sieht er so aus:

http://rapupdate.de/wp-content/uploads/2012/03/kollegah-1.jpg

schöne dichte bekommen, die frise sieht top aus, steht ihm gut

ließt der gute hier mit oder warum is das foto bei rapupdate down?

Wäre ja eine Ehre dann müsste er aber so ziemlich jedes Foto aus dem Internet löschen.

Subject: Aw: off-topic: Die unglaublichsten Haaransätze/Haare ....
Posted by Tecem on Wed, 19 Feb 2014 18:38:21 GMT
View Forum Message <> Reply to Message

Arsene Wenger, 64 Jahre
http://
www.google.de/imgres?rlz=1C1GGGE_enDE375DE376&espvd=210&es_sm=122&biw=1366&bih=667&tbm=isch&tbnid=P-IL68AHRhyzEM%3A&imgrefurl=http%3A%2F%2Fbleacherreport.com%2Farticles%2F1
921073-arsenal-transfer-news-arsene-wenger-outlines-criteria-for-new-striker&docid=WkETWiJ48Laa1M&imgurl=http%3A%2F%2Fimg.bleacherreport.net%2Fimg%2Fimages%2Fphotos%2F002%2F702%2F569%2Fhi-res-
185913892-arsene-wenger-manager-of-arsenal-looks-on-during-the_crop_north.jpg%253Fw%253D630%2526h%253D420%2526q%253D75&w=630&h=420&ei=vPkEU63_OIaBtAbJlIHQCg&zoom=1&iact=rc&dur= 616&page=1&start=0&ndsp=15&ved=0CFUQrQMwAA

Subject: Aw: off-topic: Die unglaublichsten Haaransätze/Haare ....
Posted by mike. on Wed, 05 Mar 2014 23:54:14 GMT
View Forum Message <> Reply to Message

hmm... Jared Leto mit leichten ecken....
https://home.bt.com/images/jared-leto-136386659843408301?v=140114121547

ähnlich trage ich mein Haar auch gerade + fast die gleichen ecken ....

male mature hairline .. NW1 - 1,5
http://www.worldhairresearch.com/wp-content/uploads/2010/12/Norwood-Hamilton-Scale.jpg

trotzdem hat er gutes haar
https://fbcdn-sphotos-e-a.akamaihd.net/hphotos-ak-ash3/t1/1011678_10151993981912683_1918273204_n.jpg

---

Subject: Aw: off-topic: Die unglaublichsten Haaransätze/Haare ....
Posted by REMOLAN on Thu, 06 Mar 2014 01:39:22 GMT
View Forum Message <> Reply to Message

mike. schrieb am Thu, 06 March 2014 00:54
hmm... Jared Leto mit leichten ecken....
https://home.bt.com/images/jared-leto-136386659843408301?v=140114121547

ähnlich trage ich mein Haar auch gerade + fast die gleichen ecken ....

male mature hairline .. NW1 - 1,5
http://www.worldhairresearch.com/wp-content/uploads/2010/12/Norwood-Hamilton-Scale.jpg

trotzdem hat er gutes haar
https://fbcdn-sphotos-e-a.akamaihd.net/hphotos-ak-ash3/t1/1011678_10151993981912683_1918273204_n.jpg

Das sind keine Ecken... das Schläfendreieck geht nur so weit in die Stirn.
Wie bei Brad Pitt.
Das ist maximal Mature Haarlinie maskulin.

Leto macht hormonell/ernährungs-Lebensstiltechnisch sicher einiges, aber hat definitiv auch einfach gute Anlagen.
Schöne Haarstruktur. Nicht ruppig, nicht zu weich, nicht zu dick nicht zu dünn,... einfach optimal.
Er hat sogar mehr/besseren Haarwuchs als seine Mutter am Kopf.

Sein Bruder Shannon, der hat leichte Ecken so nw 1,5-2, eher 2.
http://static2.businessinsider.com/image/5313f9086da811c71ad5e3ad-1200-600/jared-leto-mom-brother-oscars-2014.png

LeoDiCaprio hält sich auch ganz gut. Für 39 Jahre hat er noch schöne Haare
http://i.dailymail.co.uk/i/pix/2014/01/20/article-2542482-1AD1708800000578-688_634x824.jpg
Interessant ist, dass bei manchen wie ihm die Ecken fast nur "frontal" kommen, aber lateral kaum entstehen...

Es gibt dann auch wieder welche wie Peter Steele, die nur laterale Ecken haben (hatten), aber keine frontalen.

Das sieht im richtigen Maß oft saugut aus.

allerdings, wenn man laterale+ frontale Ecken bekommt- dann sieht man bei zu starker Ausprägung nicht mehr so toll aus.. bei Bradley Cooper sah man das mal. Jetzt hat ers ja ordentlich im Griff wie es scheint. 2007:
http://img2.timeinc.net/instyle/images/2013/TRANSFORMATIONS/2007-bradley-cooper-400.jpg

2014:
http://wpc.4d27.edgecastcdn.net/004D27/2014/Festivals/2014PalmSpringsFestival/BradleyCooperTomFord2014Palm-pringsFilmFestival/Bradley-Cooper-Tom-Ford-2014-Palm-Springs-Film-Festival-Tom-Lorenzo-Site-3 .jpg

Einer passt schon fast hier rein: Matthew McConaughey hatte in den späteren 1990er Jahren weniger Haare als 2014 und sieht jetzt fast gleich gut, wenn nicht sogar fitter aus...
Ende der 90er: http://www.jonhs.com/mugshots/images/mcconaughey2.jpg
2014:
http://cdn02.cdn.justjared.com/wp-content/uploads/2014/01/mcconaughey-palm/matthew-mcconaughey-camila-alves-palm-springs-film-festival-awards-gala-2014-09.jpg
http://cdn01.cdn.justjared.com/wp-content/uploads/2014/01/mcconaughey-palm/matthew-mcconaughey-camila-alves-palm-springs-film-festival-awards-gala-2014-04.jpg

---

Subject: Aw: off-topic: Die unglaublichsten Haaransätze/Haare ....
Posted by Peder on Thu, 06 Mar 2014 08:11:19 GMT
View Forum Message <> Reply to Message

REMOLAN schrieb am Thu, 06 March 2014 02:39mike. schrieb am Thu, 06 March 2014 00:54
hmm... Jared Leto mit leichten ecken....
https://home.bt.com/images/jared-leto-13638665984340830 1?v=140114121547

ähnlich trage ich mein Haar auch gerade + fast die gleichen ecken ....

male mature hairline .. NW1 - 1,5
http://www.worldhairresearch.com/wp-content/uploads/2010/12/Norwood-Hamilton-Scale.jpg

trotzdem hat er gutes haar
https://fbcdn-sphotos-e-a.akamaihd.net/hphotos-ak-ash3/t1/1011678_10151993981912683_1918273204_n.jpg

Das sind keine Ecken... das Schläfendreieck geht nur so weit in die Stirn.
Wie bei Brad Pitt.
Das ist maximal Mature Haarlinie maskulin.

Leto macht hormonell/ernährungs-Lebensstiltechnisch sicher einiges, aber hat definitiv auch einfach gute Anlagen.
Schöne Haarstruktur. Nicht ruppig, nicht zu weich, nicht zu dick nicht zu dünn,... einfach optimal.
Er hat sogar mehr/besseren Haarwuchs als seine Mutter am Kopf.

Sein Bruder Shannon, der hat leichte Ecken so nw 1,5-2, eher 2.
http://static2.businessinsider.com/image/5313f9086da811c71ad5e3ad-1200-600/jared-leto-mom-brother-oscars-2014.png

LeoDiCaprio hält sich auch ganz gut. Für 39 Jahre hat er noch schöne Haare

http://i.dailymail.co.uk/i/pix/2014/01/20/article-2542482-1AD1708800000578-688_634x824.jpg
Interessant ist, dass bei manchen wie ihm die Ecken fast nur "frontal" kommen, aber lateral kaum entstehen...

Es gibt dann auch wieder welche wie Peter Steele, die nur laterale Ecken haben (hatten), aber keine frontalen.

Das sieht im richtigen Maß oft saugut aus.

allerdings, wenn man laterale+ frontale Ecken bekommt- dann sieht man bei zu starker Ausprägung nicht mehr so toll aus.. bei Bradley Cooper sah man das mal. Jetzt hat ers ja ordentlich im Griff wie es scheint. 2007:
http://img2.timeinc.net/instyle/images/2013/TRANSFORMATIONS/2007-bradley-cooper-400.jpg

2014:
http://wpc.4d27.edgecastcdn.net/004D27/2014/Festivals/2014PalmSpringsFestival/BradleyCooperTomFord2014Palm-pringsFilmFestival/Bradley-Cooper-Tom-Ford-2014-Palm-Springs-Film-Festival-Tom-Lorenzo-Site-3 .jpg

Einer passt schon fast hier rein: Matthew McConaughey hatte in den späteren 1990er Jahren weniger Haare als 2014 und sieht jetzt fast gleich gut, wenn nicht sogar fitter aus...
Ende der 90er: http://www.jonhs.com/mugshots/images/mcconaughey2.jpg
2014:
http://cdn02.cdn.justjared.com/wp-content/uploads/2014/01/mcconaughey-palm/matthew-mcconaughey-camila-alves-palm-springs-film-festival-awards-gala-2014-09.jpg
http://cdn01.cdn.justjared.com/wp-content/uploads/2014/01/mcconaughey-palm/matthew-mcconaughey-camila-alves-palm-springs-film-festival-awards-gala-2014-04.jpg

Mcconaughey hatte auch vor einigen Jahren eine HT

Subject: Aw: off-topic: Die unglaublichsten Haaransätze/Haare ....
Posted by Haar2O on Thu, 06 Mar 2014 08:42:16 GMT
View Forum Message <> Reply to Message

REMOLAN schrieb am Thu, 06 March 2014 02:39,

,

Leto macht hormonell/ernährungs-Lebensstiltechnisch sicher einiges, aber hat definitiv auch einfach gute Anlagen.

,

Ich wette der hat einfach nur mehr als gute Anlagen...wenn man sich seine Mutter mal anschaut weiß man im Grunde alles.
http://www.aceshowbiz.com/images/wennpic/leto-20th-annual-screen-actors-guild-awards-01.jpg
http://www.starflash.de/bildergalerie/oscar-2014-jared-leto-mutter-bruder-645298.html

---

Subject: Aw: off-topic: Die unglaublichsten Haaransätze/Haare ....
Posted by mike. on Thu, 06 Mar 2014 11:43:08 GMT
View Forum Message <> Reply to Message

Jared Leto hat absolut keine Falten...

er sieht jünger aus als so mancher 25 jähriger....

seine Mutter sieht auch sehr jugendlich natürlich aus für ihr alter... die schönheit hat er von seiner Mutter...

Subject: Aw: off-topic: Die unglaublichsten Haaransätze/Haare ....
Posted by Tecem on Thu, 06 Mar 2014 16:45:29 GMT
View Forum Message <> Reply to Message

mike. schrieb am Thu, 06 March 2014 12:43Jared Leto hat absolut keine Falten...

er sieht jünger aus als so mancher 25 jähriger....

seine Mutter sieht auch sehr jugendlich natürlich aus für ihr alter... die schönheit hat er von seiner Mutter...

Er kommt echt sehr nach seiner Mutter, wie alt ist die?

Matthew McConaughey ist meiner Ansicht nach ein super Beispiel dafür wie wichtig Haare für das "richtige" Erscheinungsbild sein können bzw. was damit verbunden wird. Hätte er keine Haartransplantation gemacht hätte er nie die Rollen bekommen, die er in den letzten 10 Jahren gespielt hat.
Bei vielen anderen Schauspielern sind die Haare für ihre Karriere aber auch absolut unwichtig und keiner interessiert sich dafür wie sie aussehen oder ob sie Haare haben, z.b. Bill Murray, Bruce Willis etc.... Das muss man für sich erreichen.

Subject: Aw: off-topic: Die unglaublichsten Haaransätze/Haare ....
Posted by mike. on Thu, 06 Mar 2014 18:36:39 GMT
View Forum Message <> Reply to Message

Tecem schrieb am Thu, 06 March 2014 17:45mike. schrieb am Thu, 06 March 2014 12:43Jared Leto hat absolut keine Falten...

er sieht jünger aus als so mancher 25 jähriger....

seine Mutter sieht auch sehr jugendlich natürlich aus für ihr alter... die schönheit hat er von seiner Mutter...

Er kommt echt sehr nach seiner Mutter, wie alt ist die?

Matthew McConaughey ist meiner Ansicht nach ein super Beispiel dafür wie wichtig Haare für das "richtige" Erscheinungsbild sein können bzw. was damit verbunden wird. Hätte er keine Haartransplantation gemacht hätte er nie die Rollen bekommen, die er in den letzten 10 Jahren gespielt hat.
Bei vielen anderen Schauspielern sind die Haare für ihre Karriere aber auch absolut unwichtig und keiner interessiert sich dafür wie sie aussehen oder ob sie Haare haben, z.b. Bill Murray, Bruce Willis etc.... Das muss man für sich erreichen.

Jared Leto ist einfach der perfekte Mann

trotzdem ist er optimal viril / maskulin .. so das er ordentlich nach Mann aussieht

so einen ähnlichen Look will ich wieder haben .. mit vollbart und cooler Sonnebrille .. ordentlicher maskuliner Body ...

Subject: Aw: off-topic: Die unglaublichsten Haaransätze/Haare ....
Posted by Blackster on Thu, 06 Mar 2014 19:33:30 GMT
View Forum Message <> Reply to Message

http://4.bp.blogspot.com/-oKGA3i2-Pns/UmSADoEQNjI/AAAAAAAACqU/dMelZs4dcy4/s1600/SMB3.jpg

Sieht gut aus,obwohls ja anscheinend ein HT ist.

Subject: Aw: off-topic: Die unglaublichsten Haaransätze/Haare ....
Posted by Tecem on Thu, 06 Mar 2014 21:23:15 GMT

View Forum Message <> Reply to Message

Tom Hanks trägt in verschiedenen Filmen definitiv ein HT. Manchmal wahrscheinlichauch nur eins für die Front und/oder viel Schütthaar, je nach Situation. Dann passende Lichtverhältnisse und es sieht natürlich aus. Für den Alltag aber absolut untauglich.
Wenn ich mir Bilder von den Oscars 2014 anschaue sind seine echten Haare bei weitem nicht so gut wie es in vielen Filmen wirkt. Schon in Forrest Gump hatte er ja große GHE.

http://cdn04.cdn.justjared.com/wp-content/uploads/2014/01/hanks-globes/tom-hanks-rita-wilson-golden-globes-2014-red-carpet-05.jpg

---

Subject: Aw: off-topic: Die unglaublichsten Haaransätze/Haare ....
Posted by mike. on Mon, 10 Mar 2014 21:14:57 GMT
View Forum Message <> Reply to Message

Metro-Model
Willie Cartier

http://25.media.tumblr.com/tumblr_m6pkmbdlk81qebgslo1_1280.jpg

--
http://fabulouswillycartier.tumblr.com/post/79178818305

Subject: Aw: off-topic: Die unglaublichsten Haaransätze/Haare ....
Posted by Parise on Tue, 11 Mar 2014 18:32:57 GMT
View Forum Message <> Reply to Message

Im ersten Moment dachte ich das ist Bill^^

Subject: Aw: off-topic: Die unglaublichsten Haaransätze/Haare ....
Posted by PeterNorth on Tue, 11 Mar 2014 19:11:24 GMT
View Forum Message <> Reply to Message

den wohl heftigsten haaransatz dieser welt hat wohl dieser hifi verkäufer:

https://www.youtube.com/watch?feature=player_embedded&v=IYtSCEK2C8M

Subject: Aw: off-topic: Die unglaublichsten Haaransätze/Haare ....
Posted by samy1.0 on Wed, 12 Mar 2014 10:31:59 GMT
View Forum Message <> Reply to Message

PeterNorth schrieb am Tue, 11 March 2014 20:11den wohl heftigsten haaransatz dieser welt hat wohl dieser hifi verkäufer:

https://www.youtube.com/watch?feature=player_embedded&v=IYtSCEK2C8M

Muss man jetzt nicht verstehn oder?

Subject: Aw: off-topic: Die unglaublichsten Haaransätze/Haare ....
Posted by german89 on Mon, 17 Mar 2014 22:27:14 GMT
View Forum Message <> Reply to Message

david schwimmer:

wenn ich dieses dicke, volle und voluminöse pechschwarze haar sehe....oh man

http://img.spokeo.com/public/900-600/david_schwimmer_2010_11_10.jpg

http://www.zimbio.com/Robert+Pattinson/articles/3oIxQQU65lU/Latest+David+Schwimmer+Pics+News

Subject: Aw: off-topic: Die unglaublichsten Haaransätze/Haare ....
Posted by Tecem on Sun, 30 Mar 2014 12:07:26 GMT
View Forum Message <> Reply to Message

Markus Gisdol,44:

http://www.sportschau.de/fussball/bundesliga/gisdol100_v-ARDFotogalerie.jpg

Er hat einen richtig runden Haaransatz, sieht man hier nochmal besonders gut:
http://www.allgemeine-zeitung.de/fm/1131/thumbnails/gisdol.jpg.20690333.jpg
und hier:
http://www.tz.de/bilder/2013/12/14/3272380/147395661-gisdol_dpa_20131031-103904-3Aef.jpg

Aber wenige Augenbrauen und diese sind auch noch blond. Obwohl er ja eigentlich eher dunkelhaarig ist.

Subject: Aw: off-topic: Die unglaublichsten Haaransätze/Haare ....
Posted by Tecem on Sat, 05 Apr 2014 11:15:54 GMT
View Forum Message <> Reply to Message

Auch ziemlich krass, John Stamos (50 Jahre):

http://www.hollywoodreporter.com/sites/default/files/imagecache/blog_post_349_width/2012/06/john_stamos.jpg

In dem Alter noch solche Haare und dieses Aussehen: Jackpot.

Subject: Aw: off-topic: Die unglaublichsten Haaransätze/Haare ....
Posted by mike. on Mon, 07 Apr 2014 19:14:41 GMT
View Forum Message <> Reply to Message

Hugh Grant
http://photos.posh24.com/p/735619/z/hugh_grant/hugh_grant_back_on_the_big_screen.jpg

---

Subject: Aw: off-topic: Die unglaublichsten Haaransätze/Haare ....
Posted by *Gelöscht - 07/2015* on Mon, 07 Apr 2014 20:31:29 GMT
View Forum Message <> Reply to Message

Hugh Grant steht im starken Verdacht,ne HT gemacht zu haben-hab den mit NW1,5-2 in Erinnerung
edith
und nur mal so anbei-bin gerade beim durchscrollen fast nur auf typen gestoßen,die ich subjektiv als "eher weiblich",effiminiert einstufen würde..Stamos,Kardalis und Grant..zumindest über Stamos und Grant gibts ja auch massig Gerüchte...
soll jetzt nicht heißen,dass die sexuell Orientierung etwas mit HA zu tun hätte(purer Blödsinn),aber die Typen wirken auf mich einfach nicht männlich.
Costa,der sich mit gefühlten 85 noch schminkt mal ganz ab..

Subject: Aw: off-topic: Die unglaublichsten Haaransätze/Haare ....
Posted by mike. on Mon, 07 Apr 2014 20:51:05 GMT
View Forum Message <> Reply to Message

haarfreund schrieb am Mon, 07 April 2014 22:31Hugh Grant steht im starken Verdacht,ne HT gemacht zu haben-hab den mit NW1,5-2 in Erinnerung
edith
und nur mal so anbei-bin gerade beim durchscrollen fast nur auf typen gestoßen,die ich subjektiv als "eher weiblich",effiminiert einstufen würde..Stamos,Kardalis und Grant..zumindest

über Stamos und Grant gibts ja auch massig Gerüchte...
soll jetzt nicht heißen,dass die sexuell Orientierung etwas mit HA zu tun hätte(purer Blödsinn),aber die Typen wirken auf mich einfach nicht männlich.
Costa,der sich mit gefühlten 85 noch schminkt mal ganz ab..

kommt mir auch so vor... keine "harte" virilsierung .. eher "androgynere" Männer....

ich würde gerne auch so altern... das "kerlige" kann mir ruhig erspart bleiben...

Subject: Aw: off-topic: Die unglaublichsten Haaransätze/Haare ....
Posted by mike. on Mon, 21 Apr 2014 22:04:01 GMT
View Forum Message <> Reply to Message

Crispin Glover
(Back to the future - George)
http://de.wikipedia.org/wiki/Crispin_Glover

heute: ca 50

http://nymag.com/images/2/daily/entertainment/07/11/16_glover_lgl.jpg

http://images.tvnz.co.nz/tvnz_site_images/seven_sharp/2013/03/actor_and_director_crispin_glover_on_his_latest_project_1.jpg

früher

http://2.bp.blogspot.com/_V2GF7zO6_M8/TCy1kmDZy9I/AAAAAAAACPU/eyB03-5JAhQ/s400/post-3-1247221837.jpg

http://i.imgur.com/W11Mq.jpg

back to the future
http://2.bp.blogspot.com/-6Mq8NSCLgdc/UXFrJrUI5fI/AAAAAAAAB2s/9SNPIo8jzZs/s1600/Weissman_George_BTTF2_b.jpg

er sieht immer besser aus, je älter er wird

Subject: Aw: off-topic: Die unglaublichsten Haaransätze/Haare ....
Posted by Tecem on Mon, 21 Apr 2014 22:32:24 GMT
View Forum Message <> Reply to Message

mike. schrieb am Tue, 22 April 2014 00:04

Crispin Glover
(Back to the future - George)
http://de.wikipedia.org/wiki/Crispin_Glover

heute: ca 50

http://nymag.com/images/2/daily/entertainment/07/11/16_glover_lgl.jpg

http://images.tvnz.co.nz/tvnz_site_images/seven_sharp/2013/03/actor_and_director_crispin_glover_on_his_latest_project_1.jpg

früher

http://2.bp.blogspot.com/_V2GF7zO6_M8/TCy1kmDZy9I/AAAAAAAACPU/eyB03-5JAhQ/s400/post-3-1247221837.jpg

http://i.imgur.com/W11Mq.jpg

back to the future
http://2.bp.blogspot.com/-6Mq8NSCLgdc/UXFrJrUI5fI/AAAAAAAAB2s/9SNPIo8jzZs/s1600/Weissman_George_BTTF2_b.jpg

er sieht immer besser aus, je älter er wird

Ich kenne ihn eigentlich nur aus Zurück in die Zukunft. Sein Kiefer scheint sich so extrem verändert zu haben, wirkt so viel maskuliner als früher. Aber so krass verändert sich das doch nicht mehr von allein wenn man in den 20ern-30ern ist!?

Subject: Aw: off-topic: Die unglaublichsten Haaransätze/Haare ....
Posted by mike. on Mon, 21 Apr 2014 22:45:40 GMT
View Forum Message <> Reply to Message

das Kiefer könnte auch jew ein Fettpölsterchen links und rechts sein ... also kaum Knochenveränderungen...

Subject: Aw: off-topic: Die unglaublichsten Haaransätze/Haare ....
Posted by mike. on Tue, 22 Apr 2014 09:18:21 GMT
View Forum Message <> Reply to Message

Taylor Hawkins (42)
... Foo Fighters

mähne:
http://www1.pictures.gi.zimbio.com/Taylor+Hawkins+Spike+TV+2007+Video+Game+Awards+2wg6pju24LXl.jpg

hairline:
http://37.media.tumblr.com/45158770fc750fbad26c7de62f94ce0c/tumblr_n213y08ZU81swyzwlo1_500.gif

---

Subject: Aw: off-topic: Die unglaublichsten Haaransätze/Haare ....
Posted by samy1.0 on Tue, 22 Apr 2014 12:55:50 GMT
View Forum Message <> Reply to Message

mike. schrieb am Tue, 22 April 2014 11:18

Taylor Hawkins (42)
... Foo Fighters

mähne:
http://www1.pictures.gi.zimbio.com/Taylor+Hawkins+Spike+TV+2007+Video+Game+Awards+2wg6pju24LXl.jpg

hairline:
http://37.media.tumblr.com/45158770fc750fbad26c7de62f94ce0c/tumblr_n213y08ZU81swyzwlo1_500.gif

Dürften doch deine Haare sein, oder?

Subject: Aw: off-topic: Die unglaublichsten Haaransätze/Haare ....
Posted by mike. on Tue, 22 Apr 2014 19:40:13 GMT
View Forum Message <> Reply to Message

samy1.0 schrieb am Tue, 22 April 2014 14:55mike. schrieb am Tue, 22 April 2014 11:18

Taylor Hawkins (42)
... Foo Fighters

mähne:
http://www1.pictures.gi.zimbio.com/Taylor+Hawkins+Spike+TV+2007+Video+Game+Awards+2wg6pju24LXl.jpg

hairline:
http://37.media.tumblr.com/45158770fc750fbad26c7de62f94ce0c/tumblr_n213y08ZU81swyzwlo1_500.gif

Dürften doch deine Haare sein, oder?

ja

Subject: Aw: off-topic: Die unglaublichsten Haaransätze/Haare ....
Posted by MatteStattPlatte on Wed, 23 Apr 2014 21:10:22 GMT
View Forum Message <> Reply to Message

Reinhold Messner:

http://www.marlet.com/hotel-sulden/wp-content/uploads/2012/08/Reinhold-Messner.jpg

---

Subject: Aw: off-topic: Die unglaublichsten Haaransätze/Haare ....
Posted by Tecem on Sun, 27 Apr 2014 19:00:24 GMT
View Forum Message <> Reply to Message

Schauspiel Jon Bernthal:

http://cdn03.cdn.justjared.com/wp-content/uploads/2012/10/bernthal-grace/paul-rudd-jon-bernthal-grace-opening-night-broadway-04.jpg

---

Subject: Aw: off-topic: Die unglaublichsten Haaransätze/Haare ....
Posted by REMOLAN on Mon, 28 Apr 2014 02:04:01 GMT
View Forum Message <> Reply to Message

Tecem schrieb am Sun, 27 April 2014 21:00Schauspiel Jon Bernthal:

http://cdn03.cdn.justjared.com/wp-content/uploads/2012/10/bernthal-grace/paul-rudd-jon-bernthal-

grace-opening-night-broadway-04.jpg

Jon Bernthal hat einen super Haaransatz, gute Struktur und eine markante Stirn.

Allerdings hat er diffuse AGA Tendenz, da er aber etwas dagegen macht, kann er sich einem Norwood 0 Status erfreuen.

Subject: Aw: off-topic: Die unglaublichsten Haaransätze/Haare ....
Posted by Knorkell on Mon, 28 Apr 2014 02:11:44 GMT
View Forum Message <> Reply to Message

REMOLAN schrieb am Mon, 28 April 2014 04:04Tecem schrieb am Sun, 27 April 2014 21:00Schauspiel Jon Bernthal:

http://cdn03.cdn.justjared.com/wp-content/uploads/2012/10/bernthal-grace/paul-rudd-jon-bernthal-grace-opening-night-broadway-04.jpg

Jon Bernthal hat einen super Haaransatz, gute Struktur und eine markante Stirn.

Allerdings hat er diffuse AGA Tendenz, da er aber etwas dagegen macht, kann er sich einem Norwood 0 Status erfreuen.
In Wolf of wall Street hat mich seine Struktur auch stark irritiert.

Subject: Aw: off-topic: Die unglaublichsten Haaransätze/Haare ....
Posted by Parise on Sun, 04 May 2014 20:48:26 GMT
View Forum Message <> Reply to Message

der ehemalige Snooker-Weltmeister John Parrott (wird nächste Woche 50):

älter: http://www.wsc147.com/userfiles/image/john%20parrott.jpg

aktuell(er):
http://maximumsnooker.com/images/2011/World_Seniors_Championship_2011/Day_1/John_Parrott_World_Seniors_Snooker_2011.JPG
http://news.bbcimg.co.uk/media/images/65413000/png/_65413767_mmsnoparrottonrocketpic.png
http://i.dailymail.co.uk/i/pix/2010/03/04/article-0-00D79D461000044C-299_468x393.jpg

---

Subject: Aw: off-topic: Die unglaublichsten Haaransätze/Haare ....
Posted by mike. on Tue, 20 May 2014 10:37:55 GMT
View Forum Message <> Reply to Message

Andrew_Napolitano
http://de.wikipedia.org/wiki/Andrew_Napolitano

http://marketsanity.com/wp-content/uploads/2014/03/judge-napolitano.jpg

---

Subject: Aw: off-topic: Die unglaublichsten Haaransätze/Haare ....
Posted by samy1.0 on Tue, 20 May 2014 18:15:02 GMT
View Forum Message <> Reply to Message

mike. schrieb am Tue, 20 May 2014 12:37
Andrew_Napolitano
http://de.wikipedia.org/wiki/Andrew_Napolitano
http://marketsanity.com/wp-content/uploads/2014/03/judge-napolitano.jpg

Ein gutes Beispiel dafür, dass eine zu tiefe Haarlinie scheiße aussieht.

Subject: Aw: off-topic: Die unglaublichsten Haaransätze/Haare ....
Posted by Lennox on Tue, 20 May 2014 18:19:08 GMT
View Forum Message <> Reply to Message

mike. schrieb am Tue, 20 May 2014 12:37
Andrew_Napolitano
http://de.wikipedia.org/wiki/Andrew_Napolitano
http://marketsanity.com/wp-content/uploads/2014/03/judge-napolitano.jpg

wtf

Subject: Aw: off-topic: Die unglaublichsten Haaransätze/Haare ....
Posted by Tecem on Tue, 22 Jul 2014 09:05:28 GMT
View Forum Message <> Reply to Message

Nick Bateman:
http://media-cache-ec0.pinimg.com/736x/1f/f5/70/1ff5707b13df3d1967661748ad313972.jpg

Mir geht es hier in erster Linie nicht um die Haare, obwohl diese natürlich auch super sind: Dieser Typ ist 1967 geboren. Er sieht damit deutlich jünger aus als alle anderen Promis die um den Dreh geboren wurden und von denen man auch sagt, dass sie sich gut gehalten haben.

Subject: Aw: off-topic: Die unglaublichsten Haaransätze/Haare ....
Posted by Luxemburg3000 on Tue, 22 Jul 2014 09:12:49 GMT
View Forum Message <> Reply to Message

Tecem schrieb am Tue, 22 July 2014 11:05Nick Bateman:
http://media-cache-ec0.pinimg.com/736x/1f/f5/70/1ff5707b13df3d1967661748ad313972.jpg

Mir geht es hier in erster Linie nicht um die Haare, obwohl diese natürlich auch super sind: Dieser Typ ist 1967 geboren. Er sieht damit deutlich jünger aus als alle anderen Promis die um den Dreh geboren wurden und von denen man auch sagt, dass sie sich gut gehalten haben.

Puuuh....Dachte erst du hättest recht...Wär ja nicht mehr normal gewesen so mit 47 auszusehen...

Hier sein Geburtsdatum:

27 Jahre (18. November 1986)

Nick Bateman

Subject: Aw: off-topic: Die unglaublichsten Haaransätze/Haare ....
Posted by Tecem on Tue, 22 Jul 2014 09:20:11 GMT
View Forum Message <> Reply to Message

Luxemburg3000 schrieb am Tue, 22 July 2014 11:12Tecem schrieb am Tue, 22 July 2014 11:05Nick Bateman:
http://media-cache-ec0.pinimg.com/736x/1f/f5/70/1ff5707b13df3d1967661748ad313972.jpg

Mir geht es hier in erster Linie nicht um die Haare, obwohl diese natürlich auch super sind: Dieser Typ ist 1967 geboren. Er sieht damit deutlich jünger aus als alle anderen Promis die um den Dreh geboren wurden und von denen man auch sagt, dass sie sich gut gehalten haben.

Puuuh....Dachte erst du hättest recht...Wär ja nicht mehr normal gewesen so mit 47 auszusehen...

Hier sein Geburtsdatum:

27 Jahre (18. November 1986)

Nick Bateman

uff.. Du hast recht (zum Glück). Habe ihn auf Wikipedia mit einem anderen Nick Bateman verwechselt.

Subject: Aw: off-topic: Die unglaublichsten Haaransätze/Haare ....
Posted by Parise on Wed, 20 Aug 2014 18:15:39 GMT
View Forum Message <> Reply to Message

Sarazar hat auch absolute TRAUMHAARE.... und ganz der jüngste ist er au net mehr (30).. genau so eine Frisur hätte ich auch, wenn es ginge:

http://lets-plays.de/wiki/images/5/54/Sarazarlp.png

http://upload.wikimedia.org/wikipedia/commons/8/8a/Sarazar_IMG_7820.jpg

---

Subject: Aw: off-topic: Die unglaublichsten Haaransätze/Haare ....
Posted by joseph189 on Wed, 20 Aug 2014 19:26:04 GMT
View Forum Message <> Reply to Message

YouTuber haben grundsätzlich irgendwie alle traumhafte Haare. Aber es sind deren Markenzeichen und teilweise würden sie definitiv Einfluss verlieren wenn sie plötzlich eine Glatze hätten. Da hilft bestimmt der ein oder andere mittlerweile nach, also ich würde es zumindest nicht ausschließen. Auch wenn ich es mir bei Sarazar nicht vorstellen kann.

Subject: Aw: off-topic: Die unglaublichsten Haaransätze/Haare ....
Posted by Blackster on Wed, 20 Aug 2014 20:13:09 GMT
View Forum Message <> Reply to Message

Voll der weibliche Haaransatz.
Der is 24 und hat überhaupt keinen Bartwuchs.
So hab ich mit 12 ausgesehen.

http://www.zimbio.com/photos/Marcos+Rojo/Argentina+v+Bosnia+Herzegovina+Group+F+2014/5o0dg-4Ez7e

---

Subject: Aw: off-topic: Die unglaublichsten Haaransätze/Haare ....
Posted by Haareweg on Thu, 21 Aug 2014 14:46:01 GMT
View Forum Message <> Reply to Message

joseph189 schrieb am Wed, 20 August 2014 21:26YouTuber haben grundsätzlich irgendwie alle traumhafte Haare. Aber es sind deren Markenzeichen und teilweise würden sie definitiv Einfluss verlieren wenn sie plötzlich eine Glatze hätten. Da hilft bestimmt der ein oder andere mittlerweile nach, also ich würde es zumindest nicht ausschließen. Auch wenn ich es mir bei Sarazar nicht vorstellen kann.

Naja das stimmt so nicht, der Erste der mir eingefallen ist, ist dieser eine von Y-TiTTy (schwer am

überkämmen), bei Fitness-Youtubern ist es 50/50 (viele mit dünnem Haar).

Subject: Aw: off-topic: Die unglaublichsten Haaransätze/Haare ....
Posted by Lennox on Tue, 09 Sep 2014 01:11:45 GMT
View Forum Message <> Reply to Message

War er schon hier ?

http://www.wochenblatt.de/storage/scl/import/subdir/eins/705724_m3w592h309q75v21829_xio-fcmsimage-20140815094022-006026-53edb9662ad08.ca1a9dc81a50a1be797d9ad4f3cb022b6bd71570.jpg

Die Rede ist von John Kerry, dem Außenminister der Vereinigten Staaten.

Brilliante Haare für sein Alter, die er gewiss nicht von seinem Vater geerbt hat.

http://en.wikipedia.org/wiki/Richard_J._Kerry

Natürlich habe ich keine Kosten und Mühen gescheut den Großvater mütterlicherweise ausfindig zu machen, der ihn offenbar mit dieser guten Genetik gesegnet hatte.
Sein Name: James Grant Forbes
Leider kein Bildmaterial verfügbar

Subject: Aw: off-topic: Die unglaublichsten Haaransätze/Haare ....
Posted by Antonov on Tue, 23 Sep 2014 21:57:48 GMT
View Forum Message <> Reply to Message

Oh yeah guckt euch mal diesen Emo-Pelz-Mützen-Helm an. Und dann noch strömender Regen und die Frisur sitzt - so was gibts auch nur in Computerspielen
bis 0:57

ganz gute Seite für Frisuren-Inspiration - perfekte Haarlinie oder?

Subject: Aw: off-topic: Die unglaublichsten Haaransätze/Haare ....
Posted by Lennox on Wed, 15 Oct 2014 12:01:54 GMT
View Forum Message <> Reply to Message

Subject: Aw: off-topic: Die unglaublichsten Haaransätze/Haare ....
Posted by MatteStattPlatte on Mon, 20 Oct 2014 08:41:29 GMT
View Forum Message <> Reply to Message

Ein schöner Haaransatz:
http://i2.web.de/image/586/30139586,pd=4,f=size-xxl.jpg
Die kurze Seitenpartie macht das Gesicht schlank und männlich!

Subject: Aw: off-topic: Die unglaublichsten Haaransätze/Haare ....
Posted by Peder on Mon, 20 Oct 2014 10:41:47 GMT
View Forum Message <> Reply to Message

MatteStattPlatte schrieb am Mon, 20 October 2014 10:41Ein schöner Haaransatz:
http://i2.web.de/image/586/30139586,pd=4,f=size-xxl.jpg
Die kurze Seitenpartie macht das Gesicht schlank und männlich!

ähmmm nein

Subject: Aw: off-topic: Die unglaublichsten Haaransätze/Haare ....
Posted by Lennox on Mon, 27 Oct 2014 16:06:44 GMT
View Forum Message <> Reply to Message

Andreas Bourani

http://www.universal-music.de/andreas-bourani/news/detail/article:227766/hey-ist-vorbestellbar-sichert-euch-schon-jetzt-das-neue-album-von-andreas-bourani

---

Subject: Aw: off-topic: Die unglaublichsten Haaransätze/Haare ....
Posted by OnkelDonald on Fri, 14 Nov 2014 09:16:02 GMT
View Forum Message <> Reply to Message

Ich hab den Thread jetzt nicht in seiner Gänze verfolgt, daher weiß ich nich, ob wir diese Jungs schon hatten:

http://entertainment.viralnova.com/animal-hairstyles/?mb=fb1002

Subject: Aw: off-topic: Die unglaublichsten Haaransätze/Haare ....
Posted by frodo on Fri, 14 Nov 2014 10:41:47 GMT
View Forum Message <> Reply to Message

Peder schrieb am Mon, 20 October 2014 12:41MatteStattPlatte schrieb am Mon, 20 October 2014 10:41Ein schöner Haaransatz:
http://i2.web.de/image/586/30139586,pd=4,f=size-xxl.jpg
Die kurze Seitenpartie macht das Gesicht schlank und männlich!

ähmmm nein

haha
also das ist echt ne witzfigur
und ne bescheuerte frisur hat er nebenbei auch noch

Subject: Aw: off-topic: Die unglaublichsten Haaransätze/Haare ....
Posted by Lennox on Fri, 14 Nov 2014 12:14:41 GMT
View Forum Message <> Reply to Message

http://www.luxuriant.lu/wp-content/uploads/2011/02/lynch_002.jpeg

David Lynch

Subject: Aw: off-topic: Die unglaublichsten Haaransätze/Haare ....
Posted by Lennox on Tue, 03 Feb 2015 01:18:39 GMT
View Forum Message <> Reply to Message

Ricardo Rodriguez VFL Wolfsburg

http://www.bluewin.ch/dam/bluewin/de/sport/teaserbilder-sport/2014-teaserbilder-sport/08/20140826-ricardo-rodriguez.jpg.bwimg.620x405n.ts1409059244729.jpg/schweiz_fussballwolfsburgvorbereitung.jpg

http://mediadb.kicker.de/2013/fussball/spieler/xl/60044_24_2012925123936277.jpg

http://www.lemeilleurdupsg.com/images/news/image/Transfert/ricardo-rodriguez(1).jpg

---

Subject: Aw: off-topic: Die unglaublichsten Haaransätze/Haare ....
Posted by meyereggers on Fri, 06 Feb 2015 23:32:01 GMT
View Forum Message <> Reply to Message

ich find gabriel macht top und mag seine haare sehr

kann leider kein bild posten

Subject: Aw: off-topic: Die unglaublichsten Haaransätze/Haare ....
Posted by haarnarr on Fri, 06 Feb 2015 23:52:00 GMT
View Forum Message <> Reply to Message

JFK Jr., hätt ich doch nur halb so viele haare ((((

https://www.google.at/search?q=jfk+jr&biw=1200&bih=571&source=lnms&tbm=isch&sa=X&ei=aVPVVN_iM8nLaMepguAK&ved=0CAYQ_AUoAQ#imgdii=_&imgrc=thaSUlltv3zDVM%253A%3BcZTv8TzYcV
vS5M%3Bhttp%253A%252F%252Fimg2.timeinc.net%252Fpeople%252Fi%252F2004%252F04%252F30anniversary%252Fsexiestman%252Fjfkjr.jpg%3Bhttp%253A%252F%252Fwww.people.com%252Fpeople%252Fgallery%252F0%252C%252C1113899_612349_617263%252C00.html%3B300%3B400

Subject: Aw: off-topic: Die unglaublichsten Haaransätze/Haare ....
Posted by Lennox on Thu, 19 Feb 2015 12:14:39 GMT
View Forum Message <> Reply to Message

Claudio Pizarro mit immerhin schon 36 Jahren
http://cdn.larepublica.pe/sites/default/files/imagecache/img_noticia_640x384/imagen/2013/06/15/imagen-claudio-pizarro.jpg

Emre Can deutscher U21 Nationalspieler
http://aliveforfootball.com/wp-content/uploads/2014/05/emre-can-leverkusen-115u-3cOs.jpg

Der Sohn von Gerard Piqué und Shakira (sie ist Südamerikanerin fast automatisch gute Haargenetik) wird richtig rasieren
http://content1.promiflash.de/article-images/w500/gerard-pique-shakira-und-ihr-suesses-baby.jpg
https://www.pinterest.com/pin/162059286566365157/

Subject: Aw: off-topic: Die unglaublichsten Haaransätze/Haare ....
Posted by Damnithair on Thu, 19 Feb 2015 12:28:08 GMT
View Forum Message <> Reply to Message

Lennox schrieb am Thu, 19 February 2015 13:14Der Sohn von Gerard Piqué und Shakira (sie ist Südamerikanerin fast automatisch gute Haargenetik) wird richtig rasieren
http://content1.promiflash.de/article-images/w500/gerard-pique-shakira-und-ihr-suesses-baby.jpg
https://www.pinterest.com/pin/162059286566365157/

Oha, glaube da hast du recht

ich frage mich manchmal ob es non AGAlern eigentlich bewusst ist, wie gut es ihnen damit geht. Kann mir kaum vorstellen, dass sie früh in den Spiegel schauen und jedes mal sagen "man hab ich geile haare, zum glück keinen Haarausfall"

denke auch non AGAler realisieren das auch nicht so schnell, dass jemand anderes AGA bzw HA hat
wohingegen ich JEDEN dahergelaufenen typen auf die haare schaue und seinen ansatz analysiere.. krass wie einen das so beeinflusst

---

Subject: Aw: off-topic: Die unglaublichsten Haaransätze/Haare ....
Posted by TraurigerPeter on Sun, 22 Feb 2015 21:35:26 GMT
View Forum Message <> Reply to Message

Damnithair schrieb am Thu, 19 February 2015 13:28

denke auch non AGAler realisieren das auch nicht so schnell, dass jemand anderes AGA bzw HA hat
wohingegen ich JEDEN dahergelaufenen typen auf die haare schaue und seinen ansatz analysiere.. krass wie einen das so beeinflusst

bei mir echt genauso.check sofort haare ab und seh genau wenn jemand Haarausfall hat.

Subject: Aw: off-topic: Die unglaublichsten Haaransätze/Haare ....
Posted by mike. on Sun, 01 Mar 2015 18:37:19 GMT
View Forum Message <> Reply to Message

man kann von diesem v#e#r#b#r#e***r halten was man will...

unabhängig davon hat er gute haare ..

sein gesicht hat auch einen eher typischen "männlich-hohen-E2-Charakter"... mM nach...
passt natürlich auch zu seiner "falschen" persönlichkeit...(hohes T+hohes E2 macht den hohen S- und E-Faktor und begünstigt hochstapler)

http://bilder.t-online.de/b/69/93/23/34/id_69932334/610/tid_da/us-aussenminister-john-kerry-bemueht-sich-um-einen-krisenkurs-.jpg

---

Subject: Aw: off-topic: Die unglaublichsten Haaransätze/Haare ....
Posted by Lennox on Sun, 01 Mar 2015 18:46:23 GMT
View Forum Message <> Reply to Message

den hatte ich hier schon malWar er schon hier ?

http://www.wochenblatt.de/storage/scl/import/subdir/eins/705724_m3w592h309q75v21829_xio-fcmsimage-20140815094022-006026-53edb9662ad08.ca1a9dc81a50a1be797d9ad4f3cb022b6bd71570.jpg

Die Rede ist von John Kerry, dem Außenminister der Vereinigten Staaten.

Brilliante Haare für sein Alter, die er gewiss nicht von seinem Vater geerbt hat.
Arrow
http://en.wikipedia.org/wiki/Richard_J._Kerry

Natürlich habe ich keine Kosten und Mühen gescheut den Großvater mütterlicherweise ausfindig zu machen, der ihn offenbar mit dieser guten Genetik gesegnet hatte.
Sein Name: James Grant Forbes
Leider kein Bildmaterial verfügbar

Subject: Aw: off-topic: Die unglaublichsten Haaransätze/Haare ....
Posted by PhilippKl on Sun, 01 Mar 2015 19:04:25 GMT
View Forum Message <> Reply to Message

Andre Schiebler vom Youtube Kanal "ApeCrime" fasziniert mich auch immer wieder.
Manchmal sind seine GHE extrem deutlich zu sehen:

http://starsofvideo.de/wp-content/uploads/2013/09/andre.jpg
http://www.testedich.de/quiz32/picture/pic_1383400344_6.jpg

Und manchmal siehts nach ganz normaler mature hairline aus:

http://41.media.tumblr.com/ad584d6404dcb5d1ca3b400ee38ffb12/tumblr_ngy24or61f1tlqxzio1_500.jpg
https://38.media.tumblr.com/3f67b0b53b052cf47c41d75fd4293955/tumblr_n502sp6WA11tszpdjo1_500.gif

---

Subject: Aw: off-topic: Die unglaublichsten Haaransätze/Haare ....
Posted by mike. on Sun, 01 Mar 2015 19:59:16 GMT
View Forum Message <> Reply to Message

bei john kerry

wtf

Zitat:In 2003, Kerry was diagnosed with and successfully treated for prostate cancer.[165]

http://en.wikipedia.org/wiki/John_Kerry

Subject: Aw: off-topic: Die unglaublichsten Haaransätze/Haare ....
Posted by mike. on Sun, 01 Mar 2015 20:07:28 GMT
View Forum Message <> Reply to Message

vor einigen jahren (k.a. welches jahr..ob vor 2003?)....spitz zulaufendes gesicht
https://caucasuselections.files.wordpress.com/2013/04/john-kerry.png?w=474

rundes gesicht in der unteren hälfte..ebenso der ausdruck..
http://theafghanistanexpress.com/wp-content/uploads/2013/09/Kerry-Urges-EU-to-Postpone-Funding-Ban-in-Israeli-Occupied-Territories.jpg

http://media.npr.org/assets/img/2012/05/29/ap04101304229_custom-2232eb3589875ecf4867bb7fd5ec00de13a715f5-s800-c15.jpg

hier hatte er ausgedünntes haar an den seiten..ecken..
http://www.slate.com/content/dam/slate/archive/2004/02/1_123125_123063_2093471_2094870_040225_kerry.jpg.CROP.original-original.jpg

---

Subject: Aw: off-topic: Die unglaublichsten Haaransätze/Haare ....
Posted by mike. on Tue, 03 Mar 2015 00:02:34 GMT
View Forum Message <> Reply to Message

chinas staatspräsident xi jinping
http://www.thesundaytimes.co.uk/sto/multimedia/dynamic/00333/Xi_Jinping_333504k.jpg

japans primierminister shinzo abe
http://www.globalpost.com/sites/default/files/imagecache/gp3_small_article/photos/2014-December/shinzo_abe_wins_election_dec_14.jpg

beide über 60

Subject: Aw: off-topic: Die unglaublichsten Haaransätze/Haare ....
Posted by Lennox on Tue, 03 Mar 2015 12:30:40 GMT
View Forum Message <> Reply to Message

http://www.sbisoccer.com/images/old/6a00e54ef2975b883301156fc1888c970c-500wi.jpg

Manuel Pellegrini

61

Subject: Aw: off-topic: Die unglaublichsten Haaransätze/Haare ....
Posted by Pandemonium on Tue, 03 Mar 2015 13:23:27 GMT
View Forum Message <> Reply to Message

mike. schrieb am Sun, 01 March 2015 21:07
vor einigen jahren (k.a. welches jahr..ob vor 2003?)....spitz zulaufendes gesicht
https://caucasuselections.files.wordpress.com/2013/04/john-kerry.png?w=474

rundes gesicht in der unteren hälfte..ebenso der ausdruck..
http://theafghanistanexpress.com/wp-content/uploads/2013/09/Kerry-Urges-EU-to-Postpone-Funding-Ban-in-Israeli-Occupied-Territories.jpg

http://media.npr.org/assets/img/2012/05/29/ap04101304229_custom-2232eb3589875ecf4867bb7fd5ec00de13a715f5-s800-c15.jpg

hier hatte er ausgedünntes haar an den seiten..ecken..
http://www.slate.com/content/dam/slate/archive/2004/02/1_123125_123063_2093471_2094870_040225_kerry.jpg.CROP.original-original.jpg

Der scheint wohl was zu nehmen, gegen den Krebs. Vielleicht Dut? Das Gesicht ist ja bis heute nicht mehr so schmal wie früher.

Subject: Aw: off-topic: Die unglaublichsten Haaransätze/Haare ....
Posted by TraurigerPeter on Fri, 13 Mar 2015 20:49:08 GMT
View Forum Message <> Reply to Message

https://www.youtube.com/watch?v=xmwyIPD_pJ0

einfach unfassbare haare.nach dem waschen schauen die einfach so unnatürlich geil aus.ich könnte heulen wenn man daran denk dass man niemals solche haare haben wird

Subject: Aw: off-topic: Die unglaublichsten Haaransätze/Haare ....
Posted by JoBr on Fri, 13 Mar 2015 21:21:28 GMT
View Forum Message <> Reply to Message

Selbst der Friseur hat super Haare xD

Subject: Aw: off-topic: Die unglaublichsten Haaransätze/Haare ....
Posted by Parise on Sat, 14 Mar 2015 08:12:11 GMT
View Forum Message <> Reply to Message

das Video macht richtig depressiv, naja bis später bin dann mal duschen

Subject: Aw: off-topic: Die unglaublichsten Haaransätze/Haare ....
Posted by TraurigerPeter on Sat, 14 Mar 2015 21:04:57 GMT
View Forum Message <> Reply to Message

JoBr schrieb am Fri, 13 March 2015 22:21Selbst der Friseur hat super Haare xD

haha stimmt gar nicht aufgefallen unverschämt

Parise schrieb am Sat, 14 March 2015 09:12 das Video macht richtig depressiv,

oh ja

die haare schauen auch so richtig gesund aus

Subject: Aw: off-topic: Die unglaublichsten Haaransätze/Haare ....
Posted by Lennox on Tue, 17 Mar 2015 23:00:59 GMT
View Forum Message <> Reply to Message

Markus Riedinger
Saß gerade bei Lanz

Edit, das Bild wurde entfernt. Zu Bildern fremder Personen bitte ausschließlich verlinken.

Subject: Aw: off-topic: Die unglaublichsten Haaransätze/Haare ....
Posted by scharlach on Wed, 01 Apr 2015 11:55:17 GMT

View Forum Message <> Reply to Message

http://cdn-media.extratv.com/2014/10/03/teresa-giudice-480x360.jpg

http://i.cdn.turner.com/dr/hln/www/release/sites/default/files/2015/01/05/180431873.jpg

http://a.abcnews.com/images/Entertainment/gty_zayn_malik_jc_150319_16x9_992.jpg

für die linie von diesem "popstar" würde ich töten ;P

Subject: Aw: off-topic: Die unglaublichsten Haaransätze/Haare ....
Posted by Kahlschläger on Wed, 01 Apr 2015 12:11:29 GMT
View Forum Message <> Reply to Message

scharlach schrieb am Wed, 01 April 2015 13:55http://cdn-media.extratv.com/2014/10/03/teresa-giudice-480x360.jpg

http://i.cdn.turner.com/dr/hln/www/release/sites/default/files/2015/01/05/180431873.jpg

http://a.abcnews.com/images/Entertainment/gty_zayn_malik_jc_150319_16x9_992.jpg

für die linie von diesem "popstar" würde ich töten ;P

Sind zwar unglaubliche Haaransätze, aber wollen würd ich sie trotzdem nicht
Sarah Wagenknecht hat genau dieselbe Haarlinie, also ästhetisch find ich so eine niedrige Stirn/Haarlinie nicht, trotz Haarkomplex (;

Subject: Aw: off-topic: Die unglaublichsten Haaransätze/Haare ....
Posted by mike. on Wed, 01 Apr 2015 13:31:45 GMT
View Forum Message <> Reply to Message

scharlach schrieb am Wed, 01 April 2015 13:55

http://a.abcnews.com/images/Entertainment/gty_zayn_malik_jc_150319_16x9_992.jpg

für die linie von diesem "popstar" würde ich töten ;P

sieht aus..als würde er etwas E2 nehmen

starke ausprägung der feminen attribute zus. zum maskulinen....

Subject: Aw: off-topic: Die unglaublichsten Haaransätze/Haare ....
Posted by Knorkell on Wed, 01 Apr 2015 14:02:43 GMT
View Forum Message <> Reply to Message

Du meinst mal von seinem verdammt haarigen Gesicht abgesehen? Vllt. auch einfach ein hübsches haariges Kerlchen.

Subject: Aw: off-topic: Die unglaublichsten Haaransätze/Haare ....
Posted by mike. on Wed, 01 Apr 2015 14:18:59 GMT
View Forum Message <> Reply to Message

Knorkell schrieb am Wed, 01 April 2015 16:02Du meinst mal von seinem verdammt haarigen Gesicht abgesehen? Vllt. auch einfach ein hübsches haariges Kerlchen.

genau

die langen wimpern und das defierte gesicht kannte ich noch aus exogen-E2P4-Tagen (durchgehend 2013, anfang 2014)... das ist bei mir (leider) alles wieder weg..auch ist mein gesicht größer und etwas gröber... ist mir aber mittlerweile auch egal...

Subject: Aw: off-topic: Die unglaublichsten Haaransätze/Haare ....
Posted by Lennox on Wed, 01 Apr 2015 14:38:23 GMT
View Forum Message <> Reply to Message

Knorkell schrieb am Wed, 01 April 2015 16:02Du meinst mal von seinem verdammt haarigen Gesicht abgesehen? Vllt. auch einfach ein hübsches haariges Kerlchen.

Dafür ist er nur 1.70 die Größe würde ich nicht für alle Haare dieser Welt haben wollen
aber ansonsten ein brillanter Status

Subject: Aw: off-topic: Die unglaublichsten Haaransätze/Haare ....
Posted by TraurigerPeter on Thu, 02 Apr 2015 14:31:33 GMT
View Forum Message <> Reply to Message

schaut auf dem bild schon extrem aus.aber ist einfach auch ein richtiger schönling.krass gutaussehend.

Subject: Aw: off-topic: Die unglaublichsten Haaransätze/Haare ....
Posted by Lennox on Wed, 22 Apr 2015 10:06:37 GMT

View Forum Message <> Reply to Message

*Vito Schnabel

https://media.zenfs.com/de-DE/blogs/xoxo/Heidi-klum_Vito-schnabel-05032014.jpg

http://image.gala.de/v1/cms/XX/heidi-klum-krise-ge_7751742-original-lightbox.jpg?v=10137595

Vater:
http://polpix.sueddeutsche.com/bild/1.965548.1355844073/860x860/im-interview-julian-schnabel.jpg

---

Subject: Aw: off-topic: Die unglaublichsten Haaransätze/Haare ....
Posted by ru-power on Wed, 22 Apr 2015 10:54:40 GMT
View Forum Message <> Reply to Message

Lennox schrieb am Wed, 22 April 2015 12:06*Vito Schnabel

https://media.zenfs.com/de-DE/blogs/xoxo/Heidi-klum_Vito-schnabel-05032014.jpg

http://image.gala.de/v1/cms/XX/heidi-klum-krise-ge_7751742-original-lightbox.jpg?v=10137595

Vater:
http://polpix.sueddeutsche.com/bild/1.965548.1355844073/860x860/im-interview-julian-schnabel.jpg

die Haare sind echt gut, aber iwie sieht der Kerl komisch aus. Wie ein Zuhälter?!
Ich denke das ist so jemand.. dem eher die mm-Frisur steht.

Subject: Aw: off-topic: Die unglaublichsten Haaransätze/Haare ....
Posted by Lennox on Wed, 22 Apr 2015 14:08:21 GMT
View Forum Message <> Reply to Message

ru-power schrieb am Wed, 22 April 2015 12:54Lennox schrieb am Wed, 22 April 2015 12:06*Vito Schnabel

https://media.zenfs.com/de-DE/blogs/xoxo/Heidi-klum_Vito-schnabel-05032014.jpg

http://image.gala.de/v1/cms/XX/heidi-klum-krise-ge_7751742-original-lightbox.jpg?v=10137595

Vater:
http://polpix.sueddeutsche.com/bild/1.965548.1355844073/860x860/im-interview-julian-schnabel.jpg

die Haare sind echt gut, aber iwie sieht der Kerl komisch aus. Wie ein Zuhälter?!

Ich denke das ist so jemand.. dem eher die mm-Frisur steht.

Naja, der Klum scheint er ja zu gefallen, obwohl bei der auch langsam der Lack ab ist.

Subject: Aw: off-topic: Die unglaublichsten Haaransätze/Haare ....
Posted by scharlach on Wed, 22 Apr 2015 17:35:05 GMT
View Forum Message <> Reply to Message

noch so einer vom schlag reiche eltern und noch nie im leben gearbeitet, naja wenns der klum gefällt..

aber zieht euch mal den typen hier rein

http://www.czasfutbolu.pl/wp-content/uploads/2014/09/Pelle_Soton.jpg
https://www.youtube.com/watch?v=SrBcUicIq6o&index=6&list=FLZyFSHph5Qcn6uu90JnuFXw

---

Subject: Aw: off-topic: Die unglaublichsten Haaransätze/Haare ....
Posted by mike. on Wed, 22 Apr 2015 17:56:52 GMT
View Forum Message <> Reply to Message

scharlach schrieb am Wed, 22 April 2015 19:35
aber zieht euch mal den typen hier rein

http://www.czasfutbolu.pl/wp-content/uploads/2014/09/Pelle_Soton.jpg
https://www.youtube.com/watch?v=SrBcUicIq6o&index=6&list=FLZyFSHph5Qcn6uu90JnuFXw

er sieht insgesamt sehr gut/gesund aus.... der ganze kreislauf (physisch und psychisch) dürfte bei ihm optimal funktionieren...

Subject: Aw: off-topic: Die unglaublichsten Haaransätze/Haare ....
Posted by TraurigerPeter on Thu, 04 Jun 2015 18:18:31 GMT
View Forum Message <> Reply to Message

https://www.youtube.com/watch?v=1Wu5s_VO5i0

hät ich sowas bloß mal gemacht als ich noch dazu in der lage war verdammt

---

Subject: Aw: off-topic: Die unglaublichsten Haaransätze/Haare ....
Posted by Lennox on Wed, 17 Jun 2015 16:47:07 GMT
View Forum Message <> Reply to Message

http://www.dfb.de/fileadmin/_processed_/csm_42328-Patrick-Weiser_b7856df3bf.jpg

Subject: Aw: off-topic: Die unglaublichsten Haaransätze/Haare ....
Posted by Lennox on Mon, 27 Jul 2015 23:07:58 GMT
View Forum Message <> Reply to Message

Will Peltz

https://upload.wikimedia.org/wikipedia/commons/8/83/Will_Peltz_%2816851827147%29.jpg
https://www.pinterest.com/pin/400679698075004717/

Subject: Aw: off-topic: Die unglaublichsten Haaransätze/Haare ....
Posted by Hairbert on Mon, 27 Jul 2015 23:28:54 GMT
View Forum Message <> Reply to Message

Sieht sowas gut aus? Eine extrem niedrige/kleine Stirn? Sieht sowas intelligent aus?

Das ist das andere Extrem. Klar, wäre mir immer noch lieber als mit ner Halbglatze rumzulaufen, aber ich bevorzuge definitiv eine füllige, mature Hairline, die auch maskulin ist.

Ein hoher Haaransatz - und ich meine keine ausgeprägten Ecken NW2+ - ist zudem auch ein Attraktivitätsmerkmal und vermittelt einen wesentlich reiferen Eindruck, als eine kleine Stirn.

Subject: Aw: off-topic: Die unglaublichsten Haaransätze/Haare ....
Posted by Lennox on Tue, 28 Jul 2015 00:08:35 GMT
View Forum Message <> Reply to Message

Es geht ja in diesem Thread um das Extreme

Subject: Aw: off-topic: Die unglaublichsten Haaransätze/Haare ....
Posted by Peder on Tue, 28 Jul 2015 06:51:02 GMT
View Forum Message <> Reply to Message

Schaut euch mal seine Wangen- und Kieferpartie an. Der hat die perfekten Gene und wird bis zu seinem Tod mit NW-1 rumlaufen

Subject: Aw: off-topic: Die unglaublichsten Haaransätze/Haare ....
Posted by Lennox on Sat, 08 Aug 2015 10:58:20 GMT
View Forum Message <> Reply to Message

http://bc03.rp-online.de/polopoly_fs/juengste-teammitglied-tegernsee-mo-dahoud-18-1.4397611.1405708659!httpImage/2844107404.jpg_gen/derivatives/d950x950/2844107404.jpg

http://www.dfb.de/fileadmin/_processed_/csm_29522-Mahmoud_Dahoud_9a4233ab99.jpg

Mahmoud Dahoud

Subject: Aw: off-topic: Die unglaublichsten Haaransätze/Haare ....
Posted by Waaaaas on Sat, 08 Aug 2015 13:48:05 GMT
View Forum Message <> Reply to Message

http://images2.fanpop.com/image/photos/10900000/Matthew-Bellamy-matthew-bellamy-10953315-571-543.jpg

Sonic

Subject: Aw: off-topic: Die unglaublichsten Haaransätze/Haare ....
Posted by haarLossHH on Sun, 09 Aug 2015 09:12:37 GMT
View Forum Message <> Reply to Message

Lennox schrieb am Sat, 08 August 2015 12:58http://bc03.rp-online.de/polopoly_fs/juengste-teammitglied-tegernsee-mo-dahoud-18-1.4397611.1405708659!httpImage/2844107404.jpg_gen/derivatives/d950x950/2844107404.jpg

http://www.dfb.de/fileadmin/_processed_/csm_29522-Mahmoud_Dahoud_9a4233ab99.jpg

Mahmoud Dahoud

Das sieht einfach scheiße aus, viel zu niedrig

Subject: Aw: off-topic: Die unglaublichsten Haaransätze/Haare ....
Posted by wennichdaswuesste on Wed, 12 Aug 2015 17:26:23 GMT
View Forum Message <> Reply to Message

haarLossHH schrieb am Sun, 09 August 2015 11:12Lennox schrieb am Sat, 08 August 2015 12:58http://bc03.rp-online.de/polopoly_fs/juengste-teammitglied-tegernsee-mo-dahoud-18-1.4397611.1405708659!httpImage/2844107404.jpg_gen/derivatives/d950x950/2844107404.jpg

http://www.dfb.de/fileadmin/_processed_/csm_29522-Mahmoud_Dahoud_9a4233ab99.jpg

Mahmoud Dahoud

Das sieht einfach scheiße aus, viel zu niedrig

Scheiße ist aber ein ziemlich hartes Wort hier mit dem du ihm auch unrecht tust.

Subject: Aw: off-topic: Die unglaublichsten Haaransätze/Haare ....
Posted by Lennox on Thu, 13 Aug 2015 00:12:04 GMT
View Forum Message <> Reply to Message

wennichdaswuesste schrieb am Wed, 12 August 2015 19:26haarLossHH schrieb am Sun, 09 August 2015 11:12Lennox schrieb am Sat, 08 August 2015 12:58http://bc03.rp-online.de/polopoly_fs/juengste-teammitglied-tegernsee-mo-dahoud-18-1.4397611.1405708659!httpImage/2844107404.jpg_gen/derivatives/d950x950/2844107404.jpg

http://www.dfb.de/fileadmin/_processed_/csm_29522-Mahmoud_Dahoud_9a4233ab99.jpg

Mahmoud Dahoud

Das sieht einfach scheiße aus, viel zu niedrig

Scheiße ist aber ein ziemlich hartes Wort hier mit dem du ihm auch unrecht tust.

also ich würde diesen Ansatz auch nicht haben wollen, dennoch sieht es nicht scheisse aus
aber eben auch nicht gut,
besser als aga alle mal
müsste sich evtl den Ansatz vom friseur anders positionieren lassen also weiter oben

---

Subject: Aw: off-topic: Die unglaublichsten Haaransätze/Haare ....
Posted by Lennox on Fri, 14 Aug 2015 10:37:46 GMT
View Forum Message <> Reply to Message

Jake Gyllenhaal hat den perfekten Haaransatz + schöne Schläfendreiecke + leichter Witwenspitz + guter Bart (bis Jochbein)

dadurch sieht jede Typveränderung gut aus:

http://www.coiffurezone.com/images/coiffures-de-jake-gyllenhaal/Jake-gyllenhaal-76888105.jpg

http://assets-s3.mensjournal.com/img/essential/jake-gyllenhaal-long-hairstyles-for-men/298_298_jake-gyllenhaal-long-hairstyles-for-men.jpg

http://i.dailymail.co.uk/i/pix/2014/11/29/2398D13900000578-2854254-image-10_1417287888572.j

pg

http://www.southpaw.de/interview-teil2-eminem-jake-gyllenhaal/

Subject: Aw: off-topic: Die unglaublichsten Haaransätze/Haare ....
Posted by Sonic Boom on Fri, 14 Aug 2015 14:30:19 GMT
View Forum Message <> Reply to Message

Weiß eigentlich jemand ob Sean Connery, der erste James Bond, schon immer ein Haarteil auf hatte, oder erst in seinem letzten Film, als er schon über 50 war???
Wenn ja, sahen die Haarteile bis 40 bei ihm verdammt echt aus.

Subject: Aw: off-topic: Die unglaublichsten Haaransätze/Haare ....
Posted by JoBr on Fri, 14 Aug 2015 19:11:24 GMT
View Forum Message <> Reply to Message

Lennox schrieb am Fri, 14 August 2015 12:37Jake Gyllenhaal hat den perfekten Haaransatz + schöne Schläfendreiecke + leichter Witwenspitz + guter Bart (bis Jochbein)

dadurch sieht jede Typveränderung gut aus:

http://www.coiffurezone.com/images/coiffures-de-jake-gyllenhaal/Jake-gyllenhaal-76888105.jpg

http://assets-s3.mensjournal.com/img/essential/jake-gyllenhaal-long-hairstyles-for-men/298_298_jake-gyllenhaal-long-hairstyles-for-men.jpg

http://i.dailymail.co.uk/i/pix/2014/11/29/2398D13900000578-2854254-image-10_1417287888572.jpg

http://www.southpaw.de/interview-teil2-eminem-jake-gyllenhaal/

Perfekter geht nicht, sogar noch besser als Jared Leto.

Subject: Aw: off-topic: Die unglaublichsten Haaransätze/Haare ....
Posted by Blackster on Fri, 14 Aug 2015 19:27:54 GMT
View Forum Message <> Reply to Message

Ballack und Markus Merk gerade bei Sky.
Auch beide 1a Status.

Subject: Aw: off-topic: Die unglaublichsten Haaransätze/Haare ....
Posted by JoBr on Fri, 14 Aug 2015 19:41:09 GMT

View Forum Message <> Reply to Message

Merk ist ja ein Phänomen, der hat ne Linie wie ein 8-Jähriger. Finde das aber nicht schön, ein NW0-Status in diesem Alter sieht einfach komisch aus.

Subject: Aw: off-topic: Die unglaublichsten Haaransätze/Haare ....
Posted by Waaaaas on Sat, 15 Aug 2015 16:05:27 GMT
View Forum Message <> Reply to Message

http://i.imgur.com/1SJAqpt.jpg xD

Subject: Aw: off-topic: Die unglaublichsten Haaransätze/Haare ....
Posted by TraurigerPeter on Wed, 19 Aug 2015 15:42:38 GMT
View Forum Message <> Reply to Message

was man damit alles für frisuren machen könnte

Subject: Aw: off-topic: Die unglaublichsten Haaransätze/Haare ....
Posted by Lennox on Mon, 24 Aug 2015 15:10:33 GMT
View Forum Message <> Reply to Message

http://i.ytimg.com/vi/MZi5AIjw7wo/maxresdefault.jpg

http://www.notablebiographies.com/images/uewb_09_img0665.jpg

Johann Strauss

Subject: Aw: off-topic: Die unglaublichsten Haaransätze/Haare ....
Posted by Haar2O on Sat, 05 Sep 2015 11:21:46 GMT
View Forum Message <> Reply to Message

Mick Jagger
https://jamespartridge.files.wordpress.com/2013/07/mick-jagger1.jpg

Subject: Aw: off-topic: Die unglaublichsten Haaransätze/Haare ....
Posted by Ryder89 on Sat, 31 Oct 2015 20:14:37 GMT
View Forum Message <> Reply to Message

John Kerry... Wenn das seine echten, natürlichen Haare sind einfach nur wow

Der Mann ist 71

Subject: Aw: off-topic: Die unglaublichsten Haaransätze/Haare ....
Posted by wennichdaswuesste on Sat, 31 Oct 2015 20:58:14 GMT
View Forum Message <> Reply to Message

Ich werfe hier mal Sarah Wagenknecht in den Raum. Zwar eine Frau, aber gerade das macht ihre quasi nicht vorhandene Stirn nur noch unglaublicher.

Subject: Aw: off-topic: Die unglaublichsten Haaransätze/Haare ....
Posted by mike. on Sun, 06 Dec 2015 22:08:17 GMT
View Forum Message <> Reply to Message

Nicolas Maduro
https://pbs.twimg.com/profile_images/378800000510806436/3bff37388613196dad40fee60c6e72b6_400x400.png
presidente de venezuela

Evo Morales
http://blog.panampost.com/wp-content/uploads/morales-insert.jpg
presidente de bolivia

Subject: Aw: off-topic: Die unglaublichsten Haaransätze/Haare ....
Posted by Blackster on Fri, 08 Jan 2016 21:04:23 GMT
View Forum Message <> Reply to Message

http://www.roxanegay.com/wp-content/uploads/2012/01/rob-lowe-0.jpg

War glaub ich auch noch nicht.
Guter Status jedenfalls für sen Alter.

Subject: Aw: off-topic: Die unglaublichsten Haaransätze/Haare ....
Posted by Parise on Mon, 07 Mar 2016 22:02:42 GMT
View Forum Message <> Reply to Message

https://www.youtube.com/watch?v=eB_WmdCxQcg

Subject: Aw: off-topic: Die unglaublichsten Haaransätze/Haare ....
Posted by jpo03 on Tue, 08 Mar 2016 00:33:01 GMT

View Forum Message <> Reply to Message

Hammer Haare

Subject: Aw: off-topic: Die unglaublichsten Haaransätze/Haare ....
Posted by SoraScissor on Wed, 09 Mar 2016 19:11:10 GMT
View Forum Message <> Reply to Message

Was für eine Matte , grenzt eher an einen Haar-Porno xD

Also solche Haare zu haben wäre bestimmt ganz nice

Subject: Aw: off-topic: Die unglaublichsten Haaransätze/Haare ....
Posted by mike. on Wed, 09 Mar 2016 23:10:36 GMT
View Forum Message <> Reply to Message

Parise schrieb am Mon, 07 March 2016 23:02https://www.youtube.com/watch?v=eB_WmdCxQcg

wahnsinn

sieht hammermäßig aus.

selbst in der stirn sind die haare gut entwickelt...

Subject: Aw: off-topic: Die unglaublichsten Haaransätze/Haare ....
Posted by Winterfell on Thu, 10 Mar 2016 13:51:44 GMT
View Forum Message <> Reply to Message

mike. schrieb am Thu, 10 March 2016 00:10Parise schrieb am Mon, 07 March 2016 23:02https://www.youtube.com/watch?v=eB_WmdCxQcg

wahnsinn

sieht hammermäßig aus.

selbst in der stirn sind die haare gut entwickelt...

Monchichis sind süß, die können so behaart sein, er nicht. Und außerdem sieht das alles andere als schön aus, verdammt.
Das hier sieht schön aus:
https://www.youtube.com/watch?v=pBNnP7VK4LY

Subject: Aw: off-topic: Die unglaublichsten Haaransätze/Haare ....
Posted by Ryder89 on Fri, 11 Mar 2016 15:06:54 GMT
View Forum Message <> Reply to Message

mike. schrieb am Thu, 10 March 2016 00:10Parise schrieb am Mon, 07 March 2016 23:02https://www.youtube.com/watch?v=eB_WmdCxQcg

wahnsinn

sieht hammermäßig aus.

selbst in der stirn sind die haare gut entwickelt...

Natürlich wahnsinns Haare aber ich finde die Stirn ehrlich gesagt schon zu klein... auch sehr schmal zugewachsen! Da gibt es ästhetischere Ansätze meiner Meinung nach...

Subject: Aw: off-topic: Die unglaublichsten Haaransätze/Haare ....
Posted by german89 on Sat, 12 Mar 2016 00:26:25 GMT
View Forum Message <> Reply to Message

Parise schrieb am Mon, 07 March 2016 23:02https://www.youtube.com/watch?v=eB_WmdCxQcg

mein gott. was für haare. diese dichte....dieses gesunde, satte, kräftige haar. es ist schon fast zu viel....ich wette er kann sich jeden morgen dutzende produkte reinpfeffern und verliert kein einziges haar.....gel, wax, föhnen, ziehen....
dazu dann noch attraktive gesichtszüge.

naja, was will man machen

Subject: Aw: off-topic: Die unglaublichsten Haaransätze/Haare ....
Posted by SoraScissor on Sun, 27 Mar 2016 16:44:09 GMT
View Forum Message <> Reply to Message

Gestern wieder der Löw mit seiner Matte XD

Subject: Aw: off-topic: Die unglaublichsten Haaransätze/Haare ....
Posted by mike. on Sat, 02 Apr 2016 19:53:09 GMT
View Forum Message <> Reply to Message

Robert Trujillo (Metallica), aktuell 51 Jahre

http://www3.pictures.zimbio.com/gi/Robert+Trujillo+Metallica+Through+Never+Premieres+Sdvn5uBKCoEl.jpg

---

Subject: Aw: off-topic: Die unglaublichsten Haaransätze/Haare ....
Posted by Hairbert on Sun, 03 Apr 2016 10:50:01 GMT
View Forum Message <> Reply to Message

Keine Ahnung, was manche von Euch an extrem niedrigen Haaransätzen finden. Sieht mMn. absolut nicht ästhetischer aus, als ausgeprägte Geheimratsecken.

Subject: Aw: off-topic: Die unglaublichsten Haaransätze/Haare ....
Posted by Lennox on Sun, 03 Apr 2016 12:23:07 GMT
View Forum Message <> Reply to Message

Hairbert schrieb am Sun, 03 April 2016 12:50Keine Ahnung, was manche von Euch an extrem niedrigen Haaransätzen finden. Sieht mMn. absolut nicht ästhetischer aus, als ausgeprägte Geheimratsecken.

Der Thread heisst doch aber nicht "die ästhetischsten Haaransätze" sondern die unglaublichsten.
Denke die wenigsten unter uns würden gerne diese "Primaten-Haaransätze" haben wollen trotzdem ist es immer wieder erstaunlich,
wie individuell die genetische Laune der Natur sein kann.

Die ästhetisch ansprechendsten Proportion eines Gesichts basiert auf der Drittel Berechnung von Leonardo da Vinci.
(Goldener Schnitt)
Das Gesicht wird in 3 Einheiten unterteilt:
Die untere Einheit (angesetzt unterhalb des Kinns mit oberer Position unterhalb der Nase), die mittlere Einheit (angesetzt unterhalb der Nase mit oberer Position zwischen den Augenbrauen) und letztlich der dritten, oberen Einheit beginnend zwischen den Augenbrauen und endend am Haaransatz/der Haarlinie.

Subject: Aw: off-topic: Die unglaublichsten Haaransätze/Haare ....

Posted by Lennox on Sun, 03 Apr 2016 12:26:03 GMT
View Forum Message <> Reply to Message

... sollten im optimalen Fall alle gleich groß sein

Subject: Aw: off-topic: Die unglaublichsten Haaransätze/Haare ....
Posted by Obes89 on Tue, 05 Apr 2016 13:50:24 GMT
View Forum Message <> Reply to Message

Hier noch mal jemand mit wirklichen genialen Haaren und auch was die Ästhetik Betrifft einfach super, meiner Meinung nach.

https://de.wikipedia.org/wiki/Rolf_Zacher#/media/File:Kampfkunst_2011_128.JPG

Für einen 70 jährigen Mann (auf dem Foto 70) sieht das wahnsinnig gut aus. Wohl nicht nur für einen 70 jährigen. Nur die wenigstens haben überhaupt von der Anlage her so dichtes und dickes Haar

Subject: Aw: off-topic: Die unglaublichsten Haaransätze/Haare ....
Posted by pilos on Tue, 05 Apr 2016 13:54:29 GMT
View Forum Message <> Reply to Message

ein alter man mit so viel haare sieht einfach nur mist aus

eher wie eine frau

Subject: Aw: off-topic: Die unglaublichsten Haaransätze/Haare ....
Posted by Obes89 on Tue, 05 Apr 2016 14:17:38 GMT
View Forum Message <> Reply to Message

pilos schrieb am Tue, 05 April 2016 15:54

ein alter man mit so viel haare sieht einfach nur mist aus

eher wie eine frau

naja kommt darauf an wie man sie frisiert und wie lang man sie trägt

Aber weis was du meinst, wenn man seinen Ansatz betrachtet.

Subject: Aw: off-topic: Die unglaublichsten Haaransätze/Haare ....
Posted by pilos on Tue, 05 Apr 2016 15:45:26 GMT
View Forum Message <> Reply to Message

Obes89 schrieb am Tue, 05 April 2016 17:17

naja kommt darauf an wie man sie frisiert und wie lang man sie trägt

Aber weis was du meinst, wenn man seinen Ansatz betrachtet.

stimmt

es war eher die frisur gemeint

Subject: Aw: off-topic: Die unglaublichsten Haaransätze/Haare ....
Posted by Gerhard on Sun, 22 May 2016 18:17:08 GMT
View Forum Message <> Reply to Message

Nicht schlecht für ihr Alter: Mick Jagger (72) und Stones-Gitarrist Ron Wood (69). Natürlich gefärbt, aber alles echt.

http://www.repstatic.it/content/nazionale/img/2016/03/26/035042152-2695c9e7-0eba-482e-84e9-b177d46a7453.jpg

http://richestnetworth.org/wp-content/uploads/2014/05/Ronnie-Wood-Net-Worth.jpg

---

Subject: Aw: off-topic: Die unglaublichsten Haaransätze/Haare ....
Posted by TheCure on Sun, 22 May 2016 19:45:26 GMT
View Forum Message <> Reply to Message

Wurde hier Jensen Ackles schon genannt?

https://i2.wp.com/files.polldaddy.com/0fce08ed886e91266782bae5056f8090-5512aaef1923a.jpg

NW0 Perfektion, mittlerweile 38.

Subject: Aw: off-topic: Die unglaublichsten Haaransätze/Haare ....
Posted by mike. on Thu, 11 Aug 2016 21:40:47 GMT
View Forum Message <> Reply to Message

ich glaube, den habe ich schon mal gepostet ...

seine haare sind "pervers"

er ist mittlerweile 40

und hat eine linie wie ein 10-jähriger

http://media.gettyimages.com/photos/ian-dsa-of-billy-talent-during-intimate-interactive-with-billy-talent-picture-id105820002

//
https://de.wikipedia.org/wiki/Ian_D%27Sa

Subject: Aw: off-topic: Die unglaublichsten Haaransätze/Haare ....
Posted by Ryder89 on Fri, 12 Aug 2016 05:39:24 GMT
View Forum Message <> Reply to Message

Den Ansatz von ian dsa find ich ehrlich gesagt ziemlich ekelhaft...

Der Ansatz vom post davor ist schön

Aber der von dsa ist halt wirklich UNGLAUBLICH

Subject: Aw: off-topic: Die unglaublichsten Haaransätze/Haare ....
Posted by pilos on Fri, 12 Aug 2016 06:58:10 GMT
View Forum Message <> Reply to Message

mike. schrieb am Fri, 12 August 2016 00:40ich glaube, den habe ich schon mal gepostet ...

seine haare sind "pervers"

er ist mittlerweile 40

und hat eine linie wie ein 10-jähriger

http://media.gettyimages.com/photos/ian-dsa-of-billy-talent-during-intimate-interactive-with-billy-talent-picture-id105820002

//

https://de.wikipedia.org/wiki/Ian_D%27Sa

orientalischer stirnloser affenartige -haaransatz..einfach nur furchtbar...aber alles genetik....

Subject: Aw: off-topic: Die unglaublichsten Haaransätze/Haare ....
Posted by mike. on Sat, 13 Aug 2016 13:16:44 GMT
View Forum Message <> Reply to Message

stimmt pilos

ich bin auf sowas nicht (mehr) aus... sowas zu haben

sieht aus, wie wennn man einen zu kleinen kopf hat...

Subject: Aw: off-topic: Die unglaublichsten Haaransätze/Haare ....
Posted by german89 on Sun, 01 Apr 2018 18:44:25 GMT
View Forum Message <> Reply to Message

zufällig in einem thread auf hairlosstalk gefunden

sam reece

https://static.new-magazine.co.uk/prod/media/images/625x833_ct/971276_wenn24537517_1__422caf88c09dea3c0c56f7a72df594ff.jpg

http://dailyentertainmentnews.com/wpgo/wp-content/uploads/2016/01/sam-reece-1.jpg

https://i.pinimg.com/originals/0f/aa/62/0faa6243fee32f2bf0f83cd0da324040.jpg

Edit. Bilder fremder Personen bitte NUR verlinken! (Stichwort Urheberrecht)

Subject: Aw: off-topic: Die unglaublichsten Haaransätze/Haare ....
Posted by assssassssins weeeed on Sun, 01 Apr 2018 19:10:41 GMT
View Forum Message <> Reply to Message

https://en.wikipedia.org/wiki/Ronald_Reagan#/media/File:Official_Portrait_of_President_Reagan_1981.jpg

Ronald Reagan mit 71,
einfach nur Wahnsinn

Subject: Aw: off-topic: Die unglaublichsten Haaransätze/Haare ....
Posted by german89 on Tue, 24 Apr 2018 06:53:00 GMT
View Forum Message <> Reply to Message

wer christian bales perfekte hairline und dichte bewundern will:

https://ewedit.files.wordpress.com/2017/12/gettyimages-895025856.jpg

kein einziges minaturisiertes haar. mitte 40

Subject: Aw: off-topic: Die unglaublichsten Haaransätze/Haare ....
Posted by istude on Tue, 24 Apr 2018 12:18:56 GMT
View Forum Message <> Reply to Message

pilos schrieb am Fri, 12 August 2016 08:58mike. schrieb am Fri, 12 August 2016 00:40ich glaube, den habe ich schon mal gepostet ...

seine haare sind "pervers"

er ist mittlerweile 40

und hat eine linie wie ein 10-jähriger

http://media.gettyimages.com/photos/ian-dsa-of-billy-talent-during-intimate-interactive-with-billy-talent-picture-id105820002

//
https://de.wikipedia.org/wiki/Ian_D%27Sa

orientalischer stirnloser affenartige -haaransatz..einfach nur furchtbar...aber alles genetik....

Da hab ich mal in der Ubahn jemand gesehen, der hatte offenbar auch so einen Haaransatz und diesen wegrasiert. Also er hatte optisch dann eine recht normale Haarlinie, jedoch war vor der Haarlinie ein "Haarschatten" (wie beim Bartschatten halt) zu erkennen.

Subject: Aw: off-topic: Die unglaublichsten Haaransätze/Haare ....
Posted by stfn111 on Tue, 18 Sep 2018 06:38:55 GMT
View Forum Message <> Reply to Message

Fitzpatrick ist der wahnsinn. Wenn man da kopf, gesicht und körper zusammen nimmt hat er mehr haare als eine orientalische großfamilie :lol:

http://larrybrownsports.com/football/ryan-fitzpatrick-costume-conor-mcgregor/464227

Subject: Aw: off-topic: Die unglaublichsten Haaransätze/Haare ....
Posted by _Mario on Tue, 18 Sep 2018 08:27:36 GMT
View Forum Message <> Reply to Message

stfn111 schrieb am Tue, 18 September 2018 08:38Fitzpatrick ist der wahnsinn. Wenn man da kopf, gesicht und körper zusammen nimmt hat er mehr haare als eine orientalische großfamilie :lol:

http://larrybrownsports.com/football/ryan-fitzpatrick-costume-conor-mcgregor/464227Lässiger und haariger Typ, aber die Haarlinie finde ich jetzt nicht krass.

Subject: Aw: off-topic: Die unglaublichsten Haaransätze/Haare ....
Posted by stfn111 on Tue, 18 Sep 2018 08:31:05 GMT
View Forum Message <> Reply to Message

_Mario schrieb am Tue, 18 September 2018 10:27stfn111 schrieb am Tue, 18 September 2018 08:38Fitzpatrick ist der wahnsinn. Wenn man da kopf, gesicht und körper zusammen nimmt hat er mehr haare als eine orientalische großfamilie :lol:

http://larrybrownsports.com/football/ryan-fitzpatrick-costume-conor-mcgregor/464227Lässiger und haariger Typ, aber die Haarlinie finde ich jetzt nicht krass.

Ich finde die kombo krass. Der muss dht metaboliden ohne ende haben und keine aga :idea:

Subject: Aw: off-topic: Die unglaublichsten Haaransätze/Haare ....
Posted by Damn123 on Thu, 14 Feb 2019 15:25:06 GMT
View Forum Message <> Reply to Message

https://lexnightclub.com/event/ev309005dt181229-record-producer-rapper-g-eazy/

Finde den Haaransatz von g-Eazy perfekt. Nicht zu tiefe Stirn, pervers dichte Haare,schöner männlicher Ansatz (0,0 Anzeichen das der jemals Haarausfall haben wird) & seind haarstruktur ist mega gut .

Er hat selber gesagt das er 2 min für seine Haare braucht . Kämmt sie halb nass nach hinten und dann wax und Haarspray drauf. Ist schon geil so Haare zu haben

---

Subject: Aw: off-topic: Die unglaublichsten Haaransätze/Haare ....
Posted by andi8931 on Tue, 22 Dec 2020 22:02:01 GMT
View Forum Message <> Reply to Message

Bin jetzt seit ca. 2 Wochen in Marokko auf Urlaub, denn ein guter Freund von mir der jetzt dort lebt hat mich eingeladen.
Die Bevölkerung dort besteht hauptsächlich aus Berbern und Arabern und das Land hat sich anscheinend die letzten Jahre wirtschaftlich gut entwickelt und ist sehr sehenswert und interessant mit warmem Klima selbst in der Weihnachtszeit.
Finde Marokkaner sind allgemein sehr attraktive und schöne Menschen mit europiden Gesichtszügen, einer tollen warmen Hautfarbe, sehr ausdrucksstarken, dunklen meist grossen Augen, dichten Augenbrauen und Wimpern und bei Männern ganz dunkle und dichte Bärte und was für uns AGA geplagten interessant ist - verglichen mit mitteleuropäischem Haar - meist unglaublich dichtem und sehr vollen schönem Kopfhaar das dunkelbraun bis schwarz ist und meist einen überdurchschnittlich tiefen und dichten Haaransatz aufweist. Da konnte selbst

Hier fühlt man sich als stark AGA geplagter Mitteleuropäer im Vergleich zu altersgleichen Ansässigen hier richtig hässlich und blass! Selbst ältere und sogar alte Männer haben meist noch dichtes Haar, es gibt aber auch einen gewissen Teil jünger Männer die schon AGA haben, jedoch weit weniger häufig wie bei Kaukasiern was auch aufgrund ihres exotischen und sehr rassigen Typs auch viel weniger entstellend wirkt und selbst Glatzenträger hier attraktiv rüberkommen!
Kann jetzt gut verstehen warum so viele europäische Frauen auf Marokkaner stehen oder Europäer auf Marokkanerinnen!
Die meisten Damen dort haben so was von Anmut und Schönheit die seinesgleichen sucht und meist unheimlich tolle Haare, also echt die perfekte Genetik bietet!
Schönheitsideal hin oder her, typische Europäer ob Mann oder Frau können von ihrer Erscheinung da nicht mithalten!
Und wir wissen hier alle wie wichtig gutes Aussehen für unser Leben und unsere Zukunf heutzutage ist, also mit keinem Geld der Welt bezahlt werden kann!

Subject: Aw: off-topic: Die unglaublichsten Haaransätze/Haare ....
Posted by HaareStattGlatze on Wed, 23 Dec 2020 07:25:29 GMT
View Forum Message <> Reply to Message

Ja, Männer in Marokko haben meistes sehr dichtes Haar.

Aber auch in Europa ist die Glatze bei den unter 50 jährigen Männern eher eine Randerscheinung.
Die meisten triffts ab 60.

Subject: Aw: off-topic: Die unglaublichsten Haaransätze/Haare ....
Posted by andi8931 on Wed, 23 Dec 2020 09:25:20 GMT
View Forum Message <> Reply to Message

Kawabanga schrieb am Wed, 23 December 2020 08:25Ja, Männer in Marokko haben meistes sehr dichtes Haar.

Aber auch in Europa ist die Glatze bei den unter 50 jährigen Männern eher eine Randerscheinung.
Die meisten triffts ab 60.
Dünnes und zurückweichendes Haar ist besonders unter Kaukasiern stark verbreitet und häufig schon in jungen Jahren deutlich sichtbar. In europäischen Ländern wird AGA häufig mit Finasterid, Dutasteride, Minoxidil, RU usw bekämpft und damit auch meist verlangsamt und gestoppt! Jedoch greifen die allerwenigsten Marokkaner zu solchen Mitteln!

Subject: Aw: off-topic: Die unglaublichsten Haaransätze/Haare ....
Posted by istude on Tue, 29 Mar 2022 12:10:31 GMT
View Forum Message <> Reply to Message

Weil ich grad in der Zeitung wieder über sein Konterfei gestolpert bin...

Der österreichische Bildungsminister, Martin Polaschek, hat für seine 56 Jahre auch einen obszönen Haarstatus den er auch mit entsprechendem Stolz zur Schau stellt:

https://imgl.krone.at/scaled/2661159/v055d61/full.jpg

https://image.kurier.at/images/cfs_landscape_1864w_1049h/6695648/20220202-ABD0070-1-1.jpg

---

Subject: Aw: off-topic: Die unglaublichsten Haaransätze/Haare ....
Posted by _Mario on Tue, 29 Mar 2022 12:36:11 GMT
View Forum Message <> Reply to Message

Haarstatus hin oder her, als obszön empfinde ich seine Frisur :lol:

Subject: Aw: off-topic: Die unglaublichsten Haaransätze/Haare ....
Posted by haarnarr on Tue, 29 Mar 2022 12:38:11 GMT
View Forum Message <> Reply to Message

Tarzan für Arme