Subject: Ein letztes Aufbäumen - Gibt es noch Hoffnung für mich?

Posted by [SebiStuttgart](#) on Sat, 02 Feb 2013 18:05:26 GMT

[View Forum Message](#) <> [Reply to Message](#)

Ich beschäftige mich nun schon seit über fünf Jahren mit dem Thema Haarausfall, als mir dann nach und nach immer mehr Haare ausfielen stieß Ich schließlich nach Recherchen auf dieses Forum.

Nach unzähligen Versuchen mit zahlreichen "Mittelchen" (siehe unten) habe ich resigniert, da einfach nichts wirken wollte.

Daraufhin habe ich mir eigentlich geschworen mich damit abzufinden und nur noch die restlichen verfügbaren Produkte leer zumachen.

Diese Woche hab ich mich entschieden einen letzten Versuch zu starten, inform dieses Beitrages. Vielleicht hat jemand eventuell noch einen Tipp oder eine alternative Behandlungsmöglichkeit für mich.

In den letzten zwei Monaten hat der HA wieder zugenommen und ist mittlerweile auch am Tonsur sichtbar..

Hier eine Liste mit Präperaten die ich in den zurückliegenden Jahren eingenommen und getestet habe:

2007 Pantostin: 8 Monate, keine Wirkung, wieder abgesetzt

2007/08 Carpis: 6 Monate, keine Wirkung, wieder abgesetzt

2008 Minoxondil 6 Monate, keine Wirkung, wieder abgesetzt

2008 Blockshorn Haarkapsel, 7 Monate, keine Wirkung, wieder abgesetzt

Aktuelles Programm:

Fin, drei Tage on, ein Tag off 0.8mg. Mittlerweile seit 2.5 Jahren ohne Nebenwirkungen

Minox Foam

Foligan Kapseln,

Kieselerde Kapseln 1000mg

Biotin 150mg, Zink 25mg

Ket Shampoo zwei mal wöchentlich

Sebamed Every Day Shampoo mild

Das ganze Zeug ist natürlich ein wenig kostspielig, würd ich aber alles in Kauf nehmen wenn ich entsprechende Erfolge sehen würde.

Hab nun Angst wenn Ich das Zeug absetze es noch schlimmer wird, gebracht hat alles nix.

Ich habe von Natur aus leider eine sehr hohe Stirn und einen unrunde Kopfform, also für einen Kurzhaarschnitt alles andere als ideal.

Da Fin bei mir keine Erfolge brachte habe Ich letztes Jahr einen Bluttest machen lassen, dieser

hat aber bewiesen das mein DHT Wert merklich gesenkt wurde und somit das Medikamet anschlägt. Warum ich trotzdem keine Erfolge damit erziele ist mir schleierhaft...

Habe mir nun überlegt mein Programm mit Flutamine noch zu ergänzen, was haltet Ihr davon?

Hat jemand sonst noch eine Idee was ich in mein Programm einbauen könnte? Ich bin langsam am Ende mit meinem Latein, bin über jede Hilfe dankbar!

File Attachments

1) [GHE-links.PNG](#), downloaded 1476 times



2) [GHErechts.GIF](#), downloaded 1066 times

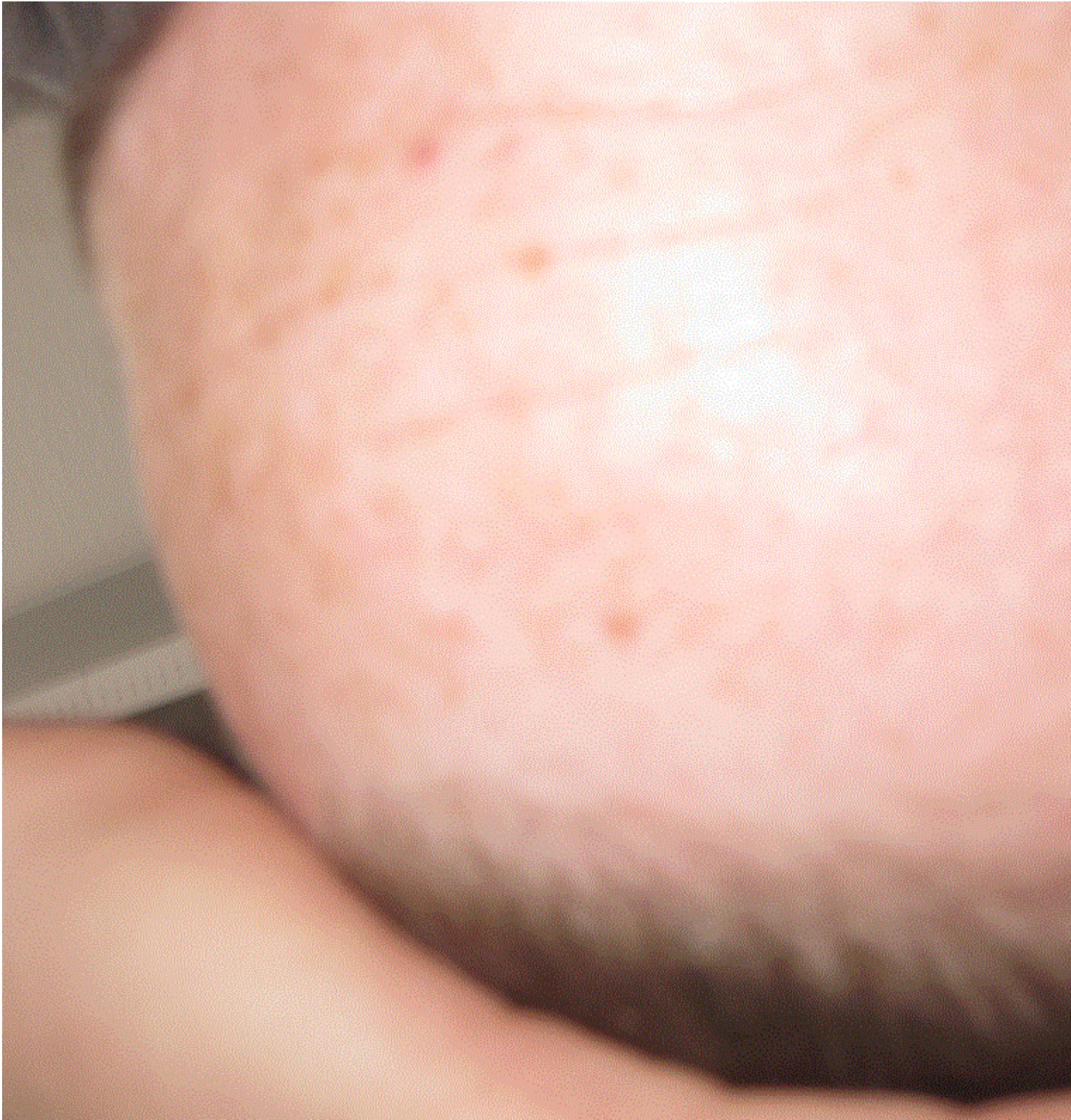

3) [Haarlinie.PNG](#), downloaded 1373 times



Subject: Aw: Ein letztes Aufbäumen - Gibt es noch Hoffnung für mich?
Posted by [Haar2O](#) on Sat, 02 Feb 2013 18:13:39 GMT

[View Forum Message](#) <> [Reply to Message](#)

Sorry aber wo genau wirkt Fin bei dir nicht? Was erwartest du dir denn von Fin? Dein Status ist top..geht vielleicht in Richtung NW1 von dem was man sieht das wars!
Übrigens: 3 Tage on/ 1 Tag off....bringt nix. Wenn dann 3 Wochen on/ 1 Woche off.

Subject: Aw: Ein letztes Aufbäumen - Gibt es noch Hoffnung für mich?

Posted by [Noob](#) on Sat, 02 Feb 2013 18:47:19 GMT

[View Forum Message](#) <> [Reply to Message](#)

wie alt bist du?

Subject: Aw: Ein letztes Aufbäumen - Gibt es noch Hoffnung für mich?

Posted by [SebiStuttgart](#) on Sat, 02 Feb 2013 18:50:59 GMT

[View Forum Message](#) <> [Reply to Message](#)

Zugegeben auf den Bildern, siehts besser aus als es tatsächlich ist, werde noch Bilder hinzufügen mit Nassen Haaren...

Woher weisst du das drei Wochen on eine off mehr bringt? Werds aber trotzdem mal versuchen...

Im Anhang noch ein Bild vom Tonsur und Bluttest..

Was ich noch vergessen habe, durch die Hinzunahme von Foligan und Minox im letzten Jahr bildeten sich Flaumhaare, diese verschwanden aber nach einigen Monaten wieder, gibt es die Möglichkeit diese zu halten und ggf. wachsen zu lassen?

File Attachments

1) [IMG_6780.JPG](#), downloaded 1230 times

ALAT(GPT)

y-GT

Ab 21.

Bilirubin ges

Ab 21.5

Ferritin

TSH-basal (s

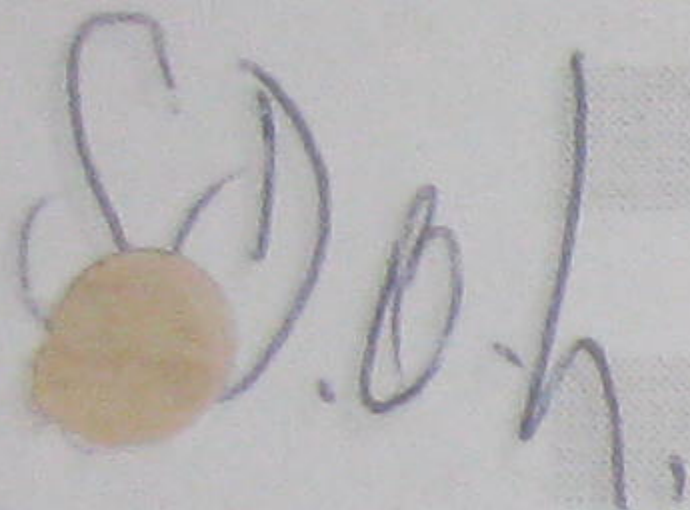
S.D.h.

Der tes

(Guidel

Bereits

TPO-Ant

2) [Tonsur3.png](#), downloaded 990 times

Subject: Aw: Ein letztes Aufbäumen - Gibt es noch Hoffnung für mich?

Posted by [SebiStuttgart](#) on Sat, 02 Feb 2013 18:51:36 GMT

[View Forum Message](#) <> [Reply to Message](#)

Ich bin 24

Subject: Aw: Ein letztes Aufbäumen - Gibt es noch Hoffnung für mich?

Posted by [Anon](#) on Sun, 03 Feb 2013 01:33:03 GMT

[View Forum Message](#) <> [Reply to Message](#)

Bei deinem Bluttest sieht man auch, dass dein TSH mit 2,99 zu hoch ist. Die Referenzwerte von dem Labor sind veraltet, da die aktuelle Grauzone angepasst wurde auf 2,0-2,5. Ich würde auf jeden Fall die freien Werte von der Schilddrüse testen lassen (fT3 und fT4), da eine Schilddrüsenunterfunktion den Haarausfall begünstigen kann.

Subject: Aw: Ein letztes Aufbäumen - Gibt es noch Hoffnung für mich?

Posted by [SebiStuttgart](#) on Sun, 03 Feb 2013 18:36:27 GMT

[View Forum Message](#) <> [Reply to Message](#)

Danke für deine Antwort Anon, werde ich mal testen lassen, wobei Ich skeptisch bin ob das die Ursache des Haarausfalls ist, hat jemand Erfahrungen gemacht?

Subject: Aw: Ein letztes Aufbäumen - Gibt es noch Hoffnung für mich?

Posted by [german89](#) on Sun, 03 Feb 2013 18:51:27 GMT

[View Forum Message](#) <> [Reply to Message](#)

Verlierst du denn noch sehr viele Haare am Tag oder beim duschen?
Oder bist du einfach nur der Meinung, dass deine Erwartungen hinsichtlich des Neuwuchses durch fin nicht erfüllt worden?

Subject: Aw: Ein letztes Aufbäumen - Gibt es noch Hoffnung für mich?

Posted by [SebiStuttgart](#) on Sun, 03 Feb 2013 19:24:10 GMT

[View Forum Message](#) <> [Reply to Message](#)

Ja mehr wie 100 aufjedenfall mittlerweile, früher nur Vorne mittlerweile auch im Tonsurbereich.

Fin hat meiner Meinung nach gar nichts gebracht, bin am Überlegen ob ich es absetzen soll

Subject: Aw: Ein letztes Aufbäumen - Gibt es noch Hoffnung für mich?

Posted by [yoda](#) on Mon, 04 Feb 2013 15:45:07 GMT

[View Forum Message](#) <> [Reply to Message](#)

Was hast du denn für den Bluttest bezahlt?

Subject: Aw: Ein letztes Aufbäumen - Gibt es noch Hoffnung für mich?

Posted by [pilos](#) on Mon, 04 Feb 2013 15:50:28 GMT

[View Forum Message](#) <> [Reply to Message](#)

mach doch ordentliche bilder..und nicht so schnipseln..was sollen die leute da überhaupt gescheites sehen können

Subject: Aw: Ein letztes Aufbäumen - Gibt es noch Hoffnung für mich?

Posted by [SebiStuttgart](#) on Mon, 04 Feb 2013 17:45:51 GMT

[View Forum Message](#) <> [Reply to Message](#)

Der Bluttest war nicht teuer, den genauen Preis habe Ich nicht mehr im Kopf, werd mögen nochmal Bilder machen..

Subject: Aw: Ein letztes Aufbäumen - Gibt es noch Hoffnung für mich?

Posted by [yoda](#) on Mon, 04 Feb 2013 18:50:52 GMT

[View Forum Message](#) <> [Reply to Message](#)

SebiStuttgart schrieb am Mon, 04 February 2013 18:45Der Bluttest war nicht teuer, den genauen Preis habe Ich nicht mehr im Kopf, werd mögen nochmal Bilder machen..

Wäre aber mal interessant, ich tippe mal auf ungefähr 500€.

Subject: Aw: Ein letztes Aufbäumen - Gibt es noch Hoffnung für mich?

Posted by [SebiStuttgart](#) on Mon, 04 Feb 2013 19:15:13 GMT

[View Forum Message](#) <> [Reply to Message](#)

500 Euro? So viel hätt Ich nie dafür ausgegeben... Ich glaube bei mir hat es sogar die Krankenversicherung übernommen.

Im Briefkopf steht nämlich Abrechnung:KV.

Subject: Aw: Ein letztes Aufbäumen - Gibt es noch Hoffnung für mich?

Posted by [Anon](#) on Mon, 04 Feb 2013 19:16:45 GMT

[View Forum Message](#) <> [Reply to Message](#)

SebiStuttgart schrieb am Sun, 03 February 2013 19:36 Danke für deine Antwort Anon, werde ich mal testen lassen, wobei Ich skeptisch bin ob das die Ursache des Haarausfalls ist, hat jemand Erfahrungen gemacht?

Die Ursache wird es nicht sein, denn Haarausfall durch eine Schilddrüsenunterfunktion ist wenn dann diffus. Eine Schilddrüsenunterfunktion KANN aber den schon bestehenden Haarausfall leicht begünstigen.

Subject: Aw: Ein letztes Aufbäumen - Gibt es noch Hoffnung für mich?

Posted by [yoda](#) on Mon, 04 Feb 2013 19:21:07 GMT

[View Forum Message](#) <> [Reply to Message](#)

SebiStuttgart schrieb am Mon, 04 February 2013 20:15 500 Euro? So viel hätt Ich nie dafür ausgegeben... Ich glaube bei mir hat es sogar die Krankenversicherung übernommen. Im Briefkopf steht nämlich Abrechnung:KV.

Naja Standardtest sind es nicht, ich selber habe gerade mal TSH,T3,T4 über die KK abrechnen können. Den Rest muß ich selber zahlen. Bei welchen Arzt warst du denn und was war die Diagnose die den Test veranlasst haben?

Subject: Aw: Ein letztes Aufbäumen - Gibt es noch Hoffnung für mich?

Posted by [yoda](#) on Mon, 04 Feb 2013 19:23:07 GMT

[View Forum Message](#) <> [Reply to Message](#)

Anon schrieb am Mon, 04 February 2013 20:16

Die Ursache wird es nicht sein, denn Haarausfall durch eine Schilddrüsenunterfunktion ist wenn dann diffus. Eine Schilddrüsenunterfunktion KANN aber den schon bestehenden Haarausfall leicht begünstigen.

Eine von vielen und wie du schon richtig festgestellt hast, es begünstigt den HA.

Subject: Aw: Ein letztes Aufbäumen - Gibt es noch Hoffnung für mich?

Posted by [SebiStuttgart](#) on Mon, 04 Feb 2013 22:14:25 GMT

[View Forum Message](#) <> [Reply to Message](#)

yoda schrieb am Mon, 04 February 2013 20:21 SebiStuttgart schrieb am Mon, 04 February 2013 20:15 500 Euro? So viel hätt Ich nie dafür ausgegeben... Ich glaube bei mir hat es sogar die

Krankenversicherung übernommen.
Im Briefkopf steht nämlich Abrechnung:KV.

Naja Standardtest sind es nicht, ich selber habe gerade mal TSH,T3,T4 über die KK abrechnen können. Den Rest muß ich selber zahlen. Bei welchen Arzt warst du denn und was war die Diagnose die den Test veranlasst haben?

War im MVZ in Stuttgart <http://www.vorbeuge-medizin.com/new/>, sehr netter Arzt

Subject: Aw: Ein letztes Aufbäumen - Gibt es noch Hoffnung für mich?

Posted by [SebiStuttgart](#) on Mon, 04 Feb 2013 22:22:46 GMT

[View Forum Message](#) <> [Reply to Message](#)

Anon schrieb am Sun, 03 February 2013 02:33Bei deinem Bluttest sieht man auch, dass dein TSH mit 2,99 zu hoch ist. Die Referenzwerte von dem Labor sind veraltet, da die aktuelle Grauzone angepasst wurde auf 2,0-2,5. Ich würde auf jeden Fall die freien Werte von der Schilddrüse testen lassen (fT3 und fT4), da eine Schilddrüsenunterfunktion den Haarausfall begünstigen kann.

Wo mache Ich den ein solchen Test am Besten Anon? Was unterscheidet diesen Test vom normalen Bluttest?

Subject: Aw: Ein letztes Aufbäumen - Gibt es noch Hoffnung für mich?

Posted by [yoda](#) on Mon, 04 Feb 2013 22:36:49 GMT

[View Forum Message](#) <> [Reply to Message](#)

SebiStuttgart schrieb am Mon, 04 February 2013 23:22

Wo mache Ich den ein solchen Test am Besten Anon? Was unterscheidet diesen Test vom normalen Bluttest?

Hast du doch schon laut deinen Werten.

Subject: Aw: Ein letztes Aufbäumen - Gibt es noch Hoffnung für mich?

Posted by [Anon](#) on Mon, 04 Feb 2013 23:05:07 GMT

[View Forum Message](#) <> [Reply to Message](#)

SebiStuttgart schrieb am Mon, 04 February 2013 23:22Anon schrieb am Sun, 03 February 2013 02:33Bei deinem Bluttest sieht man auch, dass dein TSH mit 2,99 zu hoch ist. Die Referenzwerte von dem Labor sind veraltet, da die aktuelle Grauzone angepasst wurde auf 2,0-2,5. Ich würde

auf jeden Fall die freien Werte von der Schilddrüse testen lassen (fT3 und fT4), da eine Schilddrüsenunterfunktion den Haarausfall begünstigen kann.

Wo mache Ich den ein solchen Test am Besten Anon? Was unterscheidet diesen Test vom normalen Bluttest?

Oh sorry...ich seh ja grad, dass du fT3 und fT4 schon hast. Hab ich total überlesen. Also dein fT4 ist zu niedrig und dein TSH ist definitiv zu hoch. Spricht klar für eine Unterfunktion.

<http://www.top-docs.de/include.php?src=werte.htm> Dort gibst du die Werte einfach ein und bekommst eine Darstellung, in welchem Bereich sich dein fT3 und fT4 bewegt. Bei dir ist fT3 bei 74,47% und fT4 nur bei 55.67%. Beide Werte sollten in etwa bei der gleichen %-Zahl sein und im sich im oberen Drittel bewegen.

Subject: Aw: Ein letztes Aufbäumen - Gibt es noch Hoffnung für mich?

Posted by [SebiStuttgart](#) on Tue, 05 Feb 2013 08:52:08 GMT

[View Forum Message](#) <> [Reply to Message](#)

Danke für den Link, mit welchen Referenzwerten hast du den die Werte berechnet?
Auf der Seite gibts auch eine Liste von Ärzten in meiner Nähe. Werde bald einen von denen aufsuchen. Vielleicht erklärt die Schilddrüsenunterfunktion auch meine zeitweise aufkommenden Schlafstörungen.

Subject: Aw: Ein letztes Aufbäumen - Gibt es noch Hoffnung für mich?

Posted by [SebiStuttgart](#) on Tue, 05 Feb 2013 17:51:41 GMT

[View Forum Message](#) <> [Reply to Message](#)

pilos schrieb am Mon, 04 February 2013 16:50

mach doch ordentliche bilder..und nicht so schnipseln..was sollen die leute da überhaupt gescheites sehen können

Soo hier noch drei weitere Bilder, bin leider nicht der beste Photograph

Wie Ihr seht lichtet es sich, mittlerweile überall Haare sind leicht nass..

File Attachments

1) [GHE-links.JPG](#), downloaded 515 times



2) [GHE-rechts.JPG](#), downloaded 418 times



3) [Vorn.JPG](#), downloaded 556 times



Subject: Aw: Ein letztes Aufbäumen - Gibt es noch Hoffnung für mich?
Posted by [Lyxor](#) on Tue, 05 Feb 2013 17:59:11 GMT
[View Forum Message](#) <> [Reply to Message](#)

Naja also ich weiß nicht ganz was du hast. Finde deinen Status nun nicht wirklich schlimm. Bei nassen Haaren ganz normal, dass man die Kopfhaut sieht.

Falls Anzeichen von AGA, dann mit entsprechender Medikation entgegensteuern und zwar rechtzeitig.

Subject: Aw: Ein letztes Aufbäumen - Gibt es noch Hoffnung für mich?

Posted by [Haar2O](#) on Tue, 05 Feb 2013 18:04:11 GMT

[View Forum Message](#) <> [Reply to Message](#)

Du hast ne Mature Hairline...wie diffus es ist kann man nicht sagen da Bilder mit nassen Haaren nix aussagen. Auf jeden Fall passt dein Status nicht zum melodramatisch aufgebauchten Titel des Threads... "Ein letztes Aufbäumen - Gibt es noch Hoffnung für mich?"

Mach einfach mal Nahaufnahmen des Oberkopfes im trockenen, vielleicht gescheitelten Zustand.

Subject: Aw: Ein letztes Aufbäumen - Gibt es noch Hoffnung für mich?

Posted by [Tuna83](#) on Tue, 05 Feb 2013 22:05:50 GMT

[View Forum Message](#) <> [Reply to Message](#)

Der Titel verhöhnt Leute die wirklich grosse Haarprobleme haben.

Subject: Aw: Ein letztes Aufbäumen - Gibt es noch Hoffnung für mich?

Posted by [Anon](#) on Tue, 05 Feb 2013 22:50:20 GMT

[View Forum Message](#) <> [Reply to Message](#)

SebiStuttgart schrieb am Tue, 05 February 2013 09:52 Danke für den Link, mit welchen Referenzwerten hast du den die Werte berechnet?

Auf der Seite gibts auch eine Liste von Ärzten in meiner Nähe. Werde bald einen von denen aufsuchen. Vielleicht erklärt die Schilddrüsenunterfunktion auch meine zeitweise aufkommenden Schlafstörungen.

Einfach den aktuellen Wert und den oberen und unteren Grenzwert eingeben. Ist mit bei deinem Bluttest angegeben.

Schlafstörungen können unter Umständen von der Schilddrüse kommen.

Subject: Aw: Ein letztes Aufbäumen - Gibt es noch Hoffnung für mich?

Posted by [SebiStuttgart](#) on Tue, 05 Feb 2013 22:53:17 GMT

[View Forum Message](#) <> [Reply to Message](#)

Mich hat es halt sehr mitgenommen; dass ich in den letzten 3 monate soviel Haare verlor, ich weiss auch dass die haarlinie noch ganz ok aussieht, diese ging ind diesen drei Monaten aber sichtbar zurück und fin scheint scheinbar nicht zu wirken, das heisst in 2-3 Jahren werden die

Haare vermutlich ein paar cm zurückgehen. Dann müsste ich mir vermutlich eine kurzhaarschnitt zulegen was bei mir extrem kacke aussieht, dank der hohen stirn.. Klar gibt es Leute die haben mit 24 deutlich weniger Haare, aber Ich will mich nicht damit abfinden und was dagegen tut, doch scheinbar bin ich machtlos..

Subject: Aw: Ein letztes Aufbäumen - Gibt es noch Hoffnung für mich?

Posted by [CDee](#) on Wed, 06 Feb 2013 13:08:41 GMT

[View Forum Message](#) <> [Reply to Message](#)

Ich kann dich verstehen, dass es dich unheimlich stört ... Gerade wenn man ne hohe Stirn hat, sieht es einfach nicht gerade attraktiv aus ... Ich habe auch keine optimale Kopfform für ne Glatze, aber es geht noch ... Trotzdem seh ich mit Haaren einfach besser aus und hoffe, dass es dieses Jahr endlich gute News von den "big 3" (Histogen, Aderans, Repligel) gibt oder von sonstigen Projekten, die sich mit der Lösung dieses Problems beschäftigen ... Wir müssen uns wohl noch 2-3 Jahre gedulden, aber es ist Licht am Ende des Tunnels ... man muss nur fest daran glauben

Subject: Aw: Ein letztes Aufbäumen - Gibt es noch Hoffnung für mich?

Posted by [SebiStuttgart](#) on Fri, 05 Apr 2013 14:10:39 GMT

[View Forum Message](#) <> [Reply to Message](#)

Hallo Zusammen, melde mich hiermit nochmals zurück,

Ich war nun vor einigen Wochen beim Endokrinologen, dieser stellte ebenfalls eine leichte Schilddrüsenunterfunktion nach einem erneuten Bluttest fest. Er verschrieb mir daraufhin L-thyroxin 50.

Nehme das besagte Medikament nun schon seit 3 Wochen, wie nicht anders zu erwarten hat sich leider bisher nichts verbessert/getan. Auch meine allgemeines Wohlbefinden hat sich nicht verbessert, immernoch Schlafstörungen und Müdigkeit. Der Arzt meinte Ich sollte Fin während der Einnahmephase von L-thyroxin absetzen um das Ergebnis besser beurteilen zu können, habe aber Angst das ich dann noch mehr Haare verliere

Was meint Ihr soll Ich Fin absetzen während der Einnahmephase ?

Nehme ja momentan Fin+Minox, was meint Ihr sollte ich zusätzlich noch Fluta testen? Gibt es mittlerweile eine seriöse und gute Bezugsquelle?

Subject: Aw: Ein letztes Aufbäumen - Gibt es noch Hoffnung für mich?

Posted by [SebiStuttgart](#) on Wed, 10 Apr 2013 12:24:16 GMT

[View Forum Message](#) <> [Reply to Message](#)

Hi hat keiner einen Tip für mich?

Subject: Aw: Ein letztes Aufbäumen - Gibt es noch Hoffnung für mich?

Posted by [AndreasM](#) on Sun, 14 Apr 2013 09:43:03 GMT

[View Forum Message](#) <> [Reply to Message](#)

Hallo Sebi,

ich kenne mich bei Schilddrüsenunterfunktion nicht aus, habe allerdings ein paar allgemeine Anmerkungen.

Ich würde Fin auf jeden Fall weiter nehmen, um den Haarausfall zu verlangsamen bzw. zu stoppen. Von Medikamenten an sich würde ich mir allerdings keine Wunder erwarten, die Chance, davon Haare zurück zu bekommen, ist eher gering. Ich hab mich damals auch sehr über meine Minox-Flaumhaare gefreut, die allerdings auch nicht mehr zurück gekommen sind.

Ich würde mich deswegen auch in andere Richtungen umschaun, mir hat z.B. Toppik als kosmetische Lösung sehr geholfen, lässt sich auch mit wenig Kosten mal ausprobieren. Der Effekt davon hat mich damals sehr positiv überrascht, an die Handhabung gewöhnt man sich auch. Man fühlt sich ein bisschen weniger hilflos damit, weil man schnell ein sichtbares Ergebnis produzieren kann.

Wenn Dein Status über einige Haare stabil bleibt und es Dir ernst ist, kannst Du auch mal über eine FUE HT nachdenken, mit 1000 bis 2000 Grafts z.B. bei Dr. Keser kann man bei Dir vermutlich Einiges bewirken. Bei mir wäre das deutlich aufwändiger und teurer, beneide Dich auch um Deinen Status.

HTH,
Andreas

Subject: Aw: Ein letztes Aufbäumen - Gibt es noch Hoffnung für mich?

Posted by [SebiStuttgart](#) on Tue, 16 Apr 2013 19:48:02 GMT

[View Forum Message](#) <> [Reply to Message](#)

Hallo, danke für deine Tipps, Ohne Fin und Minox hätte Ich vermutlich deutlich weniger Haare auf dem Kopf als momentan, wobei mir in den letzten paar Monaten Sorgen macht, dass Ich deutlich mehr Haare verliere als sonst.. Ich kann fast sagen, dass Ich im letzten halben Jahr fast genauso viel Haare verlor, wie in den zwei Jahren davor zusammen.

Toppik habe Ich auch schon ausprobiert, an der Front macht es aber bei mir wenig Sinn da die Haare eigentlich nicht dünner werden sondern die Haarlinie gleichermaßen zurückgeht.. Am Tonsur habe Ich es schon verwendet, das Ergebnis war ganz Gut.

Über ne HT habe Ich auch schon mehrmals nachgedacht, wobei ich halt möglichst davor den verfluchten Haarausfall besiegen/vermindern möchte, ansonsten muss man ja alle paar Jahre ne neue Transplantation machen, was auch wenig Sinn macht, das dies sehr kostspielig ist.

Ich werd mir wohl in den nächsten Tagen noch Fluta von Genhair bestellen, damit hatten ja

manche hier ganz gute Ergebnisse erzielt.

Subject: Aw: Ein letztes Aufbäumen - Gibt es noch Hoffnung für mich?

Posted by [stealth](#) on Sat, 27 Apr 2013 17:54:17 GMT

[View Forum Message](#) <> [Reply to Message](#)

Hi Sebi,

deine ghe sind etwas größer, aber sonst sind wir fast identisch! hinten auch alles dicht? dann mach dich nicht selbst verrückt, das geht leicht! bist du sicher dein fin ist ok? wenn ja, würd ichs nicht absetzen, bei mir hats 8j. gewirkt. probier doch mal was zusätzliches, hier sind viele leute die dir gern helfen mit rat, kann ich nur empfehlen! manche leute haben im frühling ein leichtes shedding, keine ahnung warum, wahrsch. hormonell. lass dich dadurch nicht kirre machen, das geht schnell wieder weg.

viel erfolg!
