Subject: Setipirant Anwenderthread - Teil 1
Posted by [noname2015](#) on Wed, 29 Jul 2015 17:31:49 GMT
[View Forum Message](#) <> [Reply to Message](#)

3% Setipirant sind sehr gut löslich in Ethanol. Vermutlich lassen sich bis zu 10% problemlos in Ethanol (95%) lösen

Subject: Aw: Setipirant Anwenderthread
Posted by [Sonic Boom](#) on Wed, 29 Jul 2015 18:45:22 GMT
[View Forum Message](#) <> [Reply to Message](#)

Wieviel ist das in mg. Seti ist ja ein Pulver, nicht wahr?!

??? Mg Seti in ??? ml

Subject: Aw: Setipirant Anwenderthread
Posted by [Yes No](#) on Wed, 29 Jul 2015 18:50:34 GMT
[View Forum Message](#) <> [Reply to Message](#)

Sonic Boom schrieb am Wed, 29 July 2015 20:45Wieviel ist das in mg. Seti ist ja ein Pulver, nicht wahr?!

??? Mg Seti in ??? ml
LOL 10mg.

Subject: Aw: Setipirant Anwenderthread
Posted by [JimmyT](#) on Thu, 30 Jul 2015 00:49:43 GMT
[View Forum Message](#) <> [Reply to Message](#)

Sonic Boom schrieb am Wed, 29 July 2015 20:45Wieviel ist das in mg. Seti ist ja ein Pulver, nicht wahr?!

??? Mg Seti in ??? ml
3% = 30mg auf 1ml [% = g/ml]

Werde sobald mein OC aufgebraucht ist mit einer 3% RU / 3% Seti-Lösung mitmachen sofern sich das noch löst. Ansonsten 2.5% beides.

Subject: Aw: Setipirant Anwenderthread

Posted by [ricc123](#) on Thu, 30 Jul 2015 06:26:41 GMT

[View Forum Message](#) <> [Reply to Message](#)

Woher wisst ihr eigentlich, ob das Ethanol als Vehikel für das Seti funktionieren kann? Gibt es da irgend ne Studie oder ist das einfach ne Annahme, da Ethanol für fast alles hier benutzt wird?

Subject: Aw: Setipirant Anwenderthread

Posted by [Sonic Boom](#) on Thu, 30 Jul 2015 06:56:36 GMT

[View Forum Message](#) <> [Reply to Message](#)

Danke mal.

Wird das Seti auch mal einfacher zu beschaffen sein, über irgendwelche "normalen" Shops? Fragen über Fragen....

Subject: Aw: Setipirant Anwenderthread

Posted by [JimmyT](#) on Thu, 30 Jul 2015 14:11:42 GMT

[View Forum Message](#) <> [Reply to Message](#)

ricc123 schrieb am Thu, 30 July 2015 08:26Woher wisst ihr eigentlich, ob das Ethanol als Vehikel für das Seti funktionieren kann? Gibt es da irgend ne Studie oder ist das einfach ne Annahme, da Ethanol für fast alles hier benutzt wird?

Es löst sich offensichtlich in Ethanol. Das sieht man ganz einfach daran, dass keine Rückstände bleiben wenn man's versucht.

Dass es die Haut penetrieren kann wird einfach vermutet, da die Molekülgröße 402 Dalton ist. Als Faustregel sagt man immer, dass alles unter 500 Dalton gut die Haut penetrieren kann. RU hat beispielsweise 370 Dalton und Minoxidil 209 Dalton.

Das sind zumindest mal die wichtigsten Kriterien.

Sonic Boom schrieb am Thu, 30 July 2015 08:56Danke mal.

Wird das Seti auch mal einfacher zu beschaffen sein, über irgendwelche "normalen" Shops? Fragen über Fragen....

Kane verkauft Seti.

Subject: Aw: Setipirant Anwenderthread

Posted by [Drake32](#) on Thu, 30 Jul 2015 14:40:15 GMT

[View Forum Message](#) <> [Reply to Message](#)

na dann sind wir mal gespannt und hoffen das bester für euch

Subject: Aw: Setipirant Anwenderthread

Posted by [Lyxor](#) on Thu, 30 Jul 2015 16:17:43 GMT

[View Forum Message](#) <> [Reply to Message](#)

Ich stell mir gerade vor, dass Seti wirklich wirkt..das würde doch einen unplanbaren Hype auslösen, Kane würde vermutlich sofort ausverkauft sein, Produktionen nicht hinterher kommen.

Und die wichtigste Frage: wie würde Kythera (=Patentinhaber) reagieren? Vielleicht wirkt es, aber das Vehikel muss ein spezielles sein?!

Subject: Aw: Setipirant Anwenderthread

Posted by [noname2015](#) on Thu, 30 Jul 2015 16:39:27 GMT

[View Forum Message](#) <> [Reply to Message](#)

JimmyT schrieb am Thu, 30 July 2015 16:11ricc123 schrieb am Thu, 30 July 2015 08:26Woher wisst ihr eigentlich, ob das Ethanol als Vehikel für das Seti funktionieren kann? Gibt es da irgend ne Studie oder ist das einfach ne Annahme, da Ethanol für fast alles hier benutzt wird? Es löst sich offensichtlich in Ethanol. Das sieht man ganz einfach daran, dass keine Rückstände bleiben wenn man's versucht.

Dass es die Haut penetrieren kann wird einfach vermutet, da die Molekülgröße 402 Dalton ist. Als Faustregel sagt man immer, dass alles unter 500 Dalton gut die Haut penetrieren kann. RU hat beispielsweise 370 Dalton und Minoxidil 209 Dalton.

Das sind zumindest mal die wichtigsten Kriterien.

Sonic Boom schrieb am Thu, 30 July 2015 08:56Danke mal.

Wird das Seti auch mal einfacher zu beschaffen sein, über irgendwelche "normalen" Shops? Fragen über Fragen....

Kane verkauft Seti.

Kane verkauft etwas von dem er behauptet das es Seti ist. Der Typ war nicht umsonst bereits im Knast.

Die Erstentwicklung ist immer teuer.

Subject: Aw: Setipirant Anwenderthread

Posted by [JimmyT](#) on Thu, 30 Jul 2015 16:46:45 GMT

[View Forum Message](#) <> [Reply to Message](#)

netcat schrieb am Thu, 30 July 2015 18:39JimmyT schrieb am Thu, 30 July 2015 16:11ricc123 schrieb am Thu, 30 July 2015 08:26Woher wisst ihr eigentlich, ob das Ethanol als Vehikel für das Seti funktionieren kann? Gibt es da irgend ne Studie oder ist das einfach ne Annahme, da Ethanol für fast alles hier benutzt wird?

Es löst sich offensichtlich in Ethanol. Das sieht man ganz einfach daran, dass keine Rückstände bleiben wenn man's versucht.

Dass es die Haut penetrieren kann wird einfach vermutet, da die Molekülgröße 402 Dalton ist. Als Faustregel sagt man immer, dass alles unter 500 Dalton gut die Haut penetrieren kann.

RU hat beispielsweise 370 Dalton und Minoxidil 209 Dalton.

Das sind zumindest mal die wichtigsten Kriterien.

Sonic Boom schrieb am Thu, 30 July 2015 08:56 Danke mal.

Wird das Seti auch mal einfacher zu beschaffen sein, über irgendwelche "normalen" Shops?

Fragen über Fragen....

Kane verkauft Seti.

Kane verkauft etwas von dem er behauptet das es Seti ist. Der Typ war nicht umsonst bereits im Knast.

Die Erstentwicklung ist immer teuer.

Überrascht es, dass Kane kein gesetzestreuer Bürger ist? Er stellt patentierte Chemikalien in China her. Jedes andere Labor mit diesem Angebot wird nicht viel vertrauenswürdiger sein.

Wer sich mit der Reinheit der Produkte unsicher ist, kann ja mal einen Test organisieren oder sich den Nazis auf PHG anschließen und dort ein halbes Jahr auf sein Produkt warten.

Subject: Aw: Setipirant Anwenderthread

Posted by [noname2015](#) on Thu, 30 Jul 2015 17:17:42 GMT

[View Forum Message](#) <> [Reply to Message](#)

JimmyT schrieb am Thu, 30 July 2015 18:46 netcat schrieb am Thu, 30 July 2015 18:39 JimmyT schrieb am Thu, 30 July 2015 16:11 ricc123 schrieb am Thu, 30 July 2015 08:26 Woher wisst ihr eigentlich, ob das Ethanol als Vehikel für das Seti funktionieren kann? Gibt es da irgend ne Studie oder ist das einfach ne Annahme, da Ethanol für fast alles hier benutzt wird?

Es löst sich offensichtlich in Ethanol. Das sieht man ganz einfach daran, dass keine Rückstände bleiben wenn man's versucht.

Dass es die Haut penetrieren kann wird einfach vermutet, da die Molekülgröße 402 Dalton ist. Als Faustregel sagt man immer, dass alles unter 500 Dalton gut die Haut penetrieren kann. RU hat beispielsweise 370 Dalton und Minoxidil 209 Dalton.

Das sind zumindest mal die wichtigsten Kriterien.

Sonic Boom schrieb am Thu, 30 July 2015 08:56 Danke mal.

Wird das Seti auch mal einfacher zu beschaffen sein, über irgendwelche "normalen" Shops?

Fragen über Fragen....

Kane verkauft Seti.

Kane verkauft etwas von dem er behauptet das es Seti ist. Der Typ war nicht umsonst bereits im Knast.

Die Erstentwicklung ist immer teuer.

Überrascht es, dass Kane kein gesetzestreuer Bürger ist? Er stellt patentierte Chemikalien in China her. Jedes andere Labor mit diesem Angebot wird nicht viel vertrauenswürdiger sein.

Wer sich mit der Reinheit der Produkte unsicher ist, kann ja mal einen Test organisieren oder sich den Nazis auf PHG anschließen und dort ein halbes Jahr auf sein Produkt warten.

Ich warte lieber ein halbes Jahr und kann sicher sein das zu bekommen was ich bestellt habe. Für das Herstellen von patentierten Chemikalien gehts du in China nicht in den Knast, für das verkaufen von Fake-Chemikalien schon.

Subject: Aw: Setipirant Anwenderthread
Posted by [JimmyT](#) on Thu, 30 Jul 2015 17:49:39 GMT
[View Forum Message](#) <> [Reply to Message](#)

netcat schrieb am Thu, 30 July 2015 19:17 JimmyT schrieb am Thu, 30 July 2015 18:46 netcat schrieb am Thu, 30 July 2015 18:39 JimmyT schrieb am Thu, 30 July 2015 16:11 ricc123 schrieb am Thu, 30 July 2015 08:26 Woher wisst ihr eigentlich, ob das Ethanol als Vehikel für das Seti funktionieren kann? Gibt es da irgend ne Studie oder ist das einfach ne Annahme, da Ethanol für fast alles hier benutzt wird?

Es löst sich offensichtlich in Ethanol. Das sieht man ganz einfach daran, dass keine Rückstände bleiben wenn man's versucht. Dass es die Haut penetrieren kann wird einfach vermutet, da die Molekülgröße 402 Dalton ist. Als Faustregel sagt man immer, dass alles unter 500 Dalton gut die Haut penetrieren kann. RU hat beispielsweise 370 Dalton und Minoxidil 209 Dalton.

Das sind zumindest mal die wichtigsten Kriterien.

Sonic Boom schrieb am Thu, 30 July 2015 08:56 Danke mal. Wird das Seti auch mal einfacher zu beschaffen sein, über irgendwelche "normalen" Shops? Fragen über Fragen.... Kane verkauft Seti.

Kane verkauft etwas von dem er behauptet das es Seti ist. Der Typ war nicht umsonst bereits im Knast. Die Erstentwicklung ist immer teuer.

Überrascht es, dass Kane kein gesetzestreuer Bürger ist? Er stellt patentierte Chemikalien in China her. Jedes andere Labor mit diesem Angebot wird nicht viel vertrauenswürdiger sein.

Wer sich mit der Reinheit der Produkte unsicher ist, kann ja mal einen Test organisieren oder sich den Nazis auf PHG anschließen und dort ein halbes Jahr auf sein Produkt warten.

Ich warte lieber ein halbes Jahr und kann sicher sein das zu bekommen was ich bestellt habe. Für das Herstellen von patentierten Chemikalien gehts du in China nicht in den Knast, für das verkaufen von Fake-Chemikalien schon.

Ein kleiner Ausschnitt aus dem Chat gerade eben von PHG. Ich hätte genauso gut jeden anderen Zeitpunkt nehmen können.

Zitat:

@ massa : (30 July 2015 - 12:38 PM)I don't get why Germany or Europe for that matter votes Liberal. A party for hippies, feminists and pussy beta men. What good can they ever do?

@ nw0Temples : (30 July 2015 - 12:39 PM)because they get the holocaust lie beaten into their head

@ nw0Temples : (30 July 2015 - 12:39 PM)but even if it was true, which it isn't, way more people died under holodomor ukrainian holocaust and even more under mao

@ nw0Temples : (30 July 2015 - 12:40 PM)you don't hear a peep about that shit

@ nw0Temples : (30 July 2015 - 12:40 PM)ukrainians? chinese? eh who cares, BUT OH THE JEWS

@ dissident : (30 July 2015 - 12:41

PM)<https://www.facebook.com/stuffthatmakesyoucringe/photos/a.1471266829788464.1073741829.1469919536589860/1609986612583151/?type=1>

@ massa : (30 July 2015 - 12:42 PM)Every White Person must live with the guilt of their ancestors. Its only fair. Now let us come to your only continent and commit genocide mwahaha

@ nw0Temples : (30 July 2015 - 12:43 PM)what guilt?

@ massa : (30 July 2015 - 12:44 PM)YOU ENSLAVED BLACKS!!!!!! YOU MUST PAY

@ massa : (30 July 2015 - 12:46 PM)even though slavery had existed since the dawning of man, blacks have taken ownership of the word

@ massa : (30 July 2015 - 12:47 PM)Just like Jews own the word holocoast

@ nw0Temples : (30 July 2015 - 12:47 PM)more blacks owned slaves than whites

@ massa : (30 July 2015 - 12:49 PM)Exactly but school teaches you otherwise they leave out it was the blacks that sold slaves to the whites.

@ ruplanb : (30 July 2015 - 12:51 PM)five of these Eritrea niggers tried to rape a 17year old girl in the middle of the city, on the street during the day FUCK

@ ruplanb : (30 July 2015 - 12:51 PM)50km away from me

Das sind die Leute (zumindest mal SwissTemples = nw0Temples) denen du vertraust, dass sie dich nicht abzocken und dir dein Pulver richtig herstellen lassen.

Noch ein paar super Vertrauensmerkmale: Deren Shop speichert Passwörter im Klartext, du wirst ohne Ende angekackt wenn der Shop nicht funktioniert (Registrierungsprobleme) oder einfach mal deine Lieferadresse ändern willst (was bei 6 Monaten Lieferdauer schon mal vorkommen kann). Stattdessen sollst du "ungratefull shit" doch am besten 24/7 diesen Nazis die Füße küssen, dass sie diese großartigen Gruppenkäufe für dich ermöglichen und dich vor dem bösen Kane retten.

Und mit der Erfahrung bin ich bei weitem nicht der einzige.

So, sorry für Off-Topic. Ich finde nur, man sollte sich PHG als Quelle doch zwei mal überlegen, auch wenn ich mein Seti jetzt einmalig von ihnen bekomme. Gerade weil ja schon deren zweiter Seti-GB läuft.

Subject: Aw: Setipirant Anwenderthread

Posted by [egal123](#) on Thu, 30 Jul 2015 18:02:43 GMT

[View Forum Message](#) <> [Reply to Message](#)

JimmyT schrieb am Thu, 30 July 2015 19:49netcat schrieb am Thu, 30 July 2015 19:17JimmyT schrieb am Thu, 30 July 2015 18:46netcat schrieb am Thu, 30 July 2015 18:39JimmyT schrieb am Thu, 30 July 2015 16:11ricc123 schrieb am Thu, 30 July 2015 08:26Woher wisst ihr eigentlich, ob das Ethanol als Vehikel für das Seti funktionieren kann? Gibt es da irgend ne Studie oder ist das einfach ne Annahme, da Ethanol für fast alles hier benutzt wird?

Es löst sich offensichtlich in Ethanol. Das sieht man ganz einfach daran, dass keine Rückstände bleiben wenn man's versucht.

Dass es die Haut penetrieren kann wird einfach vermutet, da die Molekülgröße 402 Dalton ist. Als Faustregel sagt man immer, dass alles unter 500 Dalton gut die Haut penetrieren kann. RU hat beispielsweise 370 Dalton und Minoxidil 209 Dalton.

Das sind zumindest mal die wichtigsten Kriterien.

Sonic Boom schrieb am Thu, 30 July 2015 08:56Danke mal.

Wird das Seti auch mal einfacher zu beschaffen sein, über irgendwelche "normalen" Shops? Fragen über Fragen....

Kane verkauft Seti.

Kane verkauft etwas von dem er behauptet das es Seti ist. Der Typ war nicht umsonst bereits im Knast.

Die Erstentwicklung ist immer teuer.

Überrascht es, dass Kane kein gesetzestreuer Bürger ist? Er stellt patentierte Chemikalien in China her. Jedes andere Labor mit diesem Angebot wird nicht viel vertrauenswürdiger sein.

Wer sich mit der Reinheit der Produkte unsicher ist, kann ja mal einen Test organisieren oder sich den Nazis auf PHG anschließen und dort ein halbes Jahr auf sein Produkt warten.

Ich warte lieber ein halbes Jahr und kann sicher sein das zu bekommen was ich bestellt habe. Für das Herstellen von patentierten Chemikalien gehts du in China nicht in den Knast, für das verkaufen von Fake-Chemikalien schon.

Ein kleiner Ausschnitt aus dem Chat gerade eben von PHG. Ich hätte genauso gut jeden anderen Zeitpunkt nehmen können.

Zitat:

@ massa : (30 July 2015 - 12:38 PM)I don't get why Germany or Europe for that matter votes Liberal. A party for hippies, feminists and pussy beta men. What good can they ever do?

@ nw0Temples : (30 July 2015 - 12:39 PM)because they get the holocaust lie beaten into their head

@ nw0Temples : (30 July 2015 - 12:39 PM)but even if it was true, which it isn't, way more people died under holodomor ukrainian holocaust and even more under mao

@ nw0Temples : (30 July 2015 - 12:40 PM)you don't hear a peep about that shit

@ nw0Temples : (30 July 2015 - 12:40 PM)ukrainians? chinese? eh who cares, BUT OH THE JEWS

@ dissident : (30 July 2015 - 12:41 PM)<https://www.facebook.com/stuffthatmakesyoucringe/photos/a.1471266829788464.1073741829.1469919536589860/1609986612583151/?type=1>

@ massa : (30 July 2015 - 12:42 PM)Every White Person must live with the guilt of their ancestors. Its only fair. Now let us come to your only continent and commit genocide mwahaha

@ nw0Temples : (30 July 2015 - 12:43 PM)what guilt?

@ massa : (30 July 2015 - 12:44 PM)YOU ENSLAVED BLACKS!!!!!! YOU MUST PAY

@ massa : (30 July 2015 - 12:46 PM)even though slavery had existed since the dawning of man, blacks have taken ownership of the word

@ massa : (30 July 2015 - 12:47 PM)Just like Jews own the word holocaust

@ nw0Temples : (30 July 2015 - 12:47 PM)more blacks owned slaves than whites

@ massa : (30 July 2015 - 12:49 PM)Exactly but school teaches you otherwise they leave out it was the blacks that sold slaves to the whites.

@ ruplanb : (30 July 2015 - 12:51 PM)five of these Eritrea niggers tried to rape a 17year old girl in the middle of the city, on the street during the day FUCK

@ ruplanb : (30 July 2015 - 12:51 PM)50km away from me

Das sind die Leute (zumindest mal SwissTemples = nw0Temples) denen du vertraust, dass sie dich nicht abzocken und dir dein Pulver richtig herstellen lassen.

Noch ein paar super Vertrauensmerkmale: Deren Shop speichert Passwörter im Klartext, du wirst ohne Ende angekackt wenn der Shop nicht funktioniert (Registrierungsprobleme) oder einfach mal deine Lieferadresse ändern willst (was bei 6 Monaten Lieferdauer schon mal vorkommen kann). Stattdessen sollst du "ungratefull shit" doch am besten 24/7 diesen Nazis die Füße küssen, dass sie diese großartigen Gruppenkäufe für dich ermöglichen und dich vor dem bösen Kane retten.

Und mit der Erfahrung bin ich bei weitem nicht der einzige.

So, sorry für Off-Topic. Ich finde nur, man sollte sich PHG als Quelle doch zwei mal überlegen, auch wenn ich mein Seti jetzt einmalig von ihnen bekomme. Gerade weil ja schon deren zweiter Seti-GB läuft.

Kann ich so bestätigen

Subject: Aw: Setipirant Anwenderthread
Posted by [noname2015](#) on Thu, 30 Jul 2015 18:10:51 GMT
[View Forum Message](#) <> [Reply to Message](#)

egal123 schrieb am Thu, 30 July 2015 20:02JimmyT schrieb am Thu, 30 July 2015 19:49netcat schrieb am Thu, 30 July 2015 19:17JimmyT schrieb am Thu, 30 July 2015 18:46netcat schrieb am Thu, 30 July 2015 18:39JimmyT schrieb am Thu, 30 July 2015 16:11ricc123 schrieb am Thu, 30 July 2015 08:26Woher wisst ihr eigentlich, ob das Ethanol als Vehikel für das Seti funktionieren kann? Gibt es da irgend ne Studie oder ist das einfach ne Annahme, da Ethanol für fast alles hier benutzt wird?
Es löst sich offensichtlich in Ethanol. Das sieht man ganz einfach daran, dass keine

Rückstände bleiben wenn man's versucht.

Dass es die Haut penetrieren kann wird einfach vermutet, da die Molekülgröße 402 Dalton ist. Als Faustregel sagt man immer, dass alles unter 500 Dalton gut die Haut penetrieren kann. RU hat beispielsweise 370 Dalton und Minoxidil 209 Dalton.

Das sind zumindest mal die wichtigsten Kriterien.

Sonic Boom schrieb am Thu, 30 July 2015 08:56 Danke mal.

Wird das Seti auch mal einfacher zu beschaffen sein, über irgendwelche "normalen" Shops?

Fragen über Fragen....

Kane verkauft Seti.

Kane verkauft etwas von dem er behauptet das es Seti ist. Der Typ war nicht umsonst bereits im Knast.

Die Erstentwicklung ist immer teuer.

Überrascht es, dass Kane kein gesetzestreuer Bürger ist? Er stellt patentierte Chemikalien in China her. Jedes andere Labor mit diesem Angebot wird nicht viel vertrauenswürdiger sein.

Wer sich mit der Reinheit der Produkte unsicher ist, kann ja mal einen Test organisieren oder sich den Nazis auf PHG anschließen und dort ein halbes Jahr auf sein Produkt warten.

Ich warte lieber ein halbes Jahr und kann sicher sein das zu bekommen was ich bestellt habe. Für das Herstellen von patentierten Chemikalien gehts du in China nicht in den Knast, für das verkaufen von Fake-Chemikalien schon.

Ein kleiner Ausschnitt aus dem Chat gerade eben von PHG. Ich hätte genauso gut jeden anderen Zeitpunkt nehmen können.

Zitat:

@ massa : (30 July 2015 - 12:38 PM)I don't get why Germany or Europe for that matter votes Liberal. A party for hippies, feminists and pussy beta men. What good can they ever do?

@ nw0Temples : (30 July 2015 - 12:39 PM)because they get the holocaust lie beaten into their head

@ nw0Temples : (30 July 2015 - 12:39 PM)but even if it was true, which it isn't, way more people died under holodomor ukrainian holocaust and even more under mao

@ nw0Temples : (30 July 2015 - 12:40 PM)you don't hear a peep about that shit

@ nw0Temples : (30 July 2015 - 12:40 PM)ukrainians? chinese? eh who cares, BUT OH THE JEWS

@ dissident : (30 July 2015 - 12:41

PM)<https://www.facebook.com/stuffthatmakesyoucringe/photos/a.1471266829788464.1073741829.1469919536589860/1609986612583151/?type=1>

@ massa : (30 July 2015 - 12:42 PM)Every White Person must live with the guilt of their ancestors. Its only fair. Now let us come to your only continent and commit genocide mwahaha

@ nw0Temples : (30 July 2015 - 12:43 PM)what guilt?

@ massa : (30 July 2015 - 12:44 PM)YOU ENSLAVED BLACKS!!!!!! YOU MUST PAY

@ massa : (30 July 2015 - 12:46 PM)even though slavery had existed since the dawning of man,

blacks have taken ownership of the word

@ massa : (30 July 2015 - 12:47 PM)Just like Jews own the word holocaust

@ nw0Temples : (30 July 2015 - 12:47 PM)more blacks owned slaves than whites

@ massa : (30 July 2015 - 12:49 PM)Exactly but school teaches you otherwise they leave out it was the blacks that sold slaves to the whites.

@ ruplanb : (30 July 2015 - 12:51 PM)five of these Eritrea niggers tried to rape a 17year old girl in the middle of the city, on the street during the day FUCK

@ ruplanb : (30 July 2015 - 12:51 PM)50km away from me

Das sind die Leute (zumindest mal SwissTemples = nw0Temples) denen du vertraust, dass sie dich nicht abzocken und dir dein Pulver richtig herstellen lassen.

Noch ein paar super Vertrauensmerkmale: Deren Shop speichert Passwörter im Klartext, du wirst ohne Ende angekackt wenn der Shop nicht funktioniert (Registrierungsprobleme) oder einfach mal deine Lieferadresse ändern willst (was bei 6 Monaten Lieferdauer schon mal vorkommen kann). Stattdessen sollst du "ungratefull shit" doch am besten 24/7 diesen Nazis die Füße küssen, dass sie diese großartigen Gruppenkäufe für dich ermöglichen und dich vor dem bösen Kane retten.

Und mit der Erfahrung bin ich bei weitem nicht der einzige.

So, sorry für Off-Topic. Ich finde nur, man sollte sich PHG als Quelle doch zwei mal überlegen, auch wenn ich mein Seti jetzt einmalig von ihnen bekomme. Gerade weil ja schon deren zweiter Seti-GB läuft.

Kann ich so bestätigen

Gehts um Political Correctness oder darum valide Rohstoffe zu verwenden?

Subject: Aw: Setipirant Anwenderthread

Posted by [noname2015](#) on Thu, 30 Jul 2015 18:12:29 GMT

[View Forum Message](#) <> [Reply to Message](#)

JimmyT schrieb am Thu, 30 July 2015 19:49netcat schrieb am Thu, 30 July 2015 19:17JimmyT schrieb am Thu, 30 July 2015 18:46netcat schrieb am Thu, 30 July 2015 18:39JimmyT schrieb am Thu, 30 July 2015 16:11ricc123 schrieb am Thu, 30 July 2015 08:26Woher wisst ihr eigentlich, ob das Ethanol als Vehikel für das Seti funktionieren kann? Gibt es da irgend ne Studie oder ist das einfach ne Annahme, da Ethanol für fast alles hier benutzt wird?

Es löst sich offensichtlich in Ethanol. Das sieht man ganz einfach daran, dass keine Rückstände bleiben wenn man's versucht.

Dass es die Haut penetrieren kann wird einfach vermutet, da die Molekülgröße 402 Dalton ist. Als Faustregel sagt man immer, dass alles unter 500 Dalton gut die Haut penetrieren kann. RU hat beispielsweise 370 Dalton und Minoxidil 209 Dalton.

Das sind zumindest mal die wichtigsten Kriterien.

Sonic Boom schrieb am Thu, 30 July 2015 08:56 Danke mal.
Wird das Seti auch mal einfacher zu beschaffen sein, über irgendwelche "normalen" Shops?
Fragen über Fragen....
Kane verkauft Seti.

Kane verkauft etwas von dem er behauptet das es Seti ist. Der Typ war nicht umsonst bereits im Knast.
Die Erstentwicklung ist immer teuer.

Überrascht es, dass Kane kein gesetzestreuer Bürger ist? Er stellt patentierte Chemikalien in China her. Jedes andere Labor mit diesem Angebot wird nicht viel vertrauenswürdiger sein.

Wer sich mit der Reinheit der Produkte unsicher ist, kann ja mal einen Test organisieren oder sich den Nazis auf PHG anschließen und dort ein halbes Jahr auf sein Produkt warten.

Ich warte lieber ein halbes Jahr und kann sicher sein das zu bekommen was ich bestellt habe. Für das Herstellen von patentierten Chemikalien gehts du in China nicht in den Knast, für das verkaufen von Fake-Chemikalien schon.

Ein kleiner Ausschnitt aus dem Chat gerade eben von PHG. Ich hätte genauso gut jeden anderen Zeitpunkt nehmen können.

Zitat:

@ massa : (30 July 2015 - 12:38 PM)I don't get why Germany or Europe for that matter votes Liberal. A party for hippies, feminists and pussy beta men. What good can they ever do?

@ nw0Temples : (30 July 2015 - 12:39 PM)because they get the holocaust lie beaten into their head

@ nw0Temples : (30 July 2015 - 12:39 PM)but even if it was true, which it isn't, way more people died under holodomor ukrainian holocaust and even more under mao

@ nw0Temples : (30 July 2015 - 12:40 PM)you don't hear a peep about that shit

@ nw0Temples : (30 July 2015 - 12:40 PM)ukrainians? chinese? eh who cares, BUT OH THE JEWS

@ dissident : (30 July 2015 - 12:41

PM)<https://www.facebook.com/stuffthatmakesyoucringe/photos/a.1471266829788464.1073741829.1469919536589860/1609986612583151/?type=1>

@ massa : (30 July 2015 - 12:42 PM)Every White Person must live with the guilt of their ancestors. Its only fair. Now let us come to your only continent and commit genocide mwahaha

@ nw0Temples : (30 July 2015 - 12:43 PM)what guilt?

@ massa : (30 July 2015 - 12:44 PM)YOU ENSLAVED BLACKS!!!!!!! YOU MUST PAY

@ massa : (30 July 2015 - 12:46 PM)even though slavery had existed since the dawning of man, blacks have taken ownership of the word

@ massa : (30 July 2015 - 12:47 PM)Just like Jews own the word holocoast

@ nw0Temples : (30 July 2015 - 12:47 PM)more blacks owned slaves than whites

@ massa : (30 July 2015 - 12:49 PM)Exactly but school teaches you otherwise they leave out it was the blacks that sold slaves to the whites.

@ ruplanb : (30 July 2015 - 12:51 PM)five of these Eritrea niggers tried to rape a 17year old girl

in the middle of the city, on the street during the day FUCK
@ ruplanb : (30 July 2015 - 12:51 PM)50km away from me

Das sind die Leute (zumindest mal SwissTemples = nw0Temples) denen du vertraust, dass sie dich nicht abzocken und dir dein Pulver richtig herstellen lassen.

Noch ein paar super Vertrauensmerkmale: Deren Shop speichert Passwörter im Klartext, du wirst ohne Ende angekackt wenn der Shop nicht funktioniert (Registrierungsprobleme) oder einfach mal deine Lieferadresse ändern willst (was bei 6 Monaten Lieferdauer schon mal vorkommen kann). Stattdessen sollst du "ungratefull shit" doch am besten 24/7 diesen Nazis die Füße küssen, dass sie diese großartigen Gruppenkäufe für dich ermöglichen und dich vor dem bösen Kane retten.

Und mit der Erfahrung bin ich bei weitem nicht der einzige.

So, sorry für Off-Topic. Ich finde nur, man sollte sich PHG als Quelle doch zwei mal überlegen, auch wenn ich mein Seti jetzt einmalig von ihnen bekomme. Gerade weil ja schon deren zweiter Seti-GB läuft.

Bei der Vorlaufzeit ist ein zweiter GB für Seti durchaus angesagt finde ich selber.

Subject: Aw: Setipirant Anwenderthread
Posted by [JimmyT](#) on Thu, 30 Jul 2015 18:13:14 GMT
[View Forum Message](#) <> [Reply to Message](#)

netcat schrieb am Thu, 30 July 2015 20:10
Gehts um Political Correctness oder darum valide Rohstoffe zu verwenden?

Vertrauenswürdigkeit, Seriösität, Glaubwürdigkeit.

Kane ist wie gesagt auch kein Heiliger, aber was das angeht gewinnt er um Längen.

Subject: Aw: Setipirant Anwenderthread
Posted by [Blackster](#) on Thu, 30 Jul 2015 18:47:18 GMT
[View Forum Message](#) <> [Reply to Message](#)

Lasst doch bitte mal die Fullquotes, damit es übersichtlich bleibt.
Man scrollt sich hier jedes Mal fast zu Tode

Subject: Aw: Setipirant Anwenderthread
Posted by [Schwarzgeld](#) on Sat, 01 Aug 2015 21:44:54 GMT
[View Forum Message](#) <> [Reply to Message](#)

Ich werde Seti die Tage mit 5% anwenden, sobald JimmyT es erhalten hat. Also zu PHG kann ich den Leuten vor mir zu 100% zu stimmen. Kranke Leute auf PHG, angefangen bei dem Admin, der sich auf die Stufe zwischen [zensiert-12] und Gott stellt. Einfach nur lächerlich. Die Auschnitte die JimmyT gepostet hat, waren noch die netten. War schon häufig schlimmeres dabei.

Subject: Aw: Setipirant Anwenderthread
Posted by [CaptainMorgan](#) on Wed, 12 Aug 2015 12:42:00 GMT
[View Forum Message](#) <> [Reply to Message](#)

Gibt es da schon Hinweise, dass es bald ein Produkt in Deutschlad zu kaufen gibt?

Subject: Aw: Setipirant Anwenderthread
Posted by [noname2015](#) on Wed, 12 Aug 2015 12:54:58 GMT
[View Forum Message](#) <> [Reply to Message](#)

Kythera will Setipirant in 2020 auf den Markt bringen, sicher auch in Europa.

Subject: Aw: Setipirant Anwenderthread
Posted by [Sonic Boom](#) on Wed, 12 Aug 2015 12:59:43 GMT
[View Forum Message](#) <> [Reply to Message](#)

Jemand bei dem Fin und RU geholfen hat, wirkt bei dem auch Seti? oder kann man das pauschal nicht so sagen???

Subject: Aw: Setipirant Anwenderthread
Posted by [Aristo084](#) on Wed, 12 Aug 2015 13:04:20 GMT
[View Forum Message](#) <> [Reply to Message](#)

Wenn Dut oral z.B. nichts gebracht hat, dann könnte Seti schon was bringen. Dann ist die AGA Ursache bei demjenigen halt das PGD2 und nicht das DHT.

Subject: Aw: Setipirant Anwenderthread
Posted by [CaptainMorgan](#) on Wed, 12 Aug 2015 13:04:28 GMT
[View Forum Message](#) <> [Reply to Message](#)

netcat schrieb am Wed, 12 August 2015 14:54

Kythera will Setipirant in 2020 auf den Markt bringen, sicher auch in Europa.

2020 WOAHA das ja noch weithin

Subject: Aw: Setipirant Anwenderthread
Posted by [JimmyT](#) on Wed, 12 Aug 2015 13:08:16 GMT
[View Forum Message](#) <> [Reply to Message](#)

CaptainMorgan schrieb am Wed, 12 August 2015 15:04netcat schrieb am Wed, 12 August 2015 14:54

Kythera will Setipirant in 2020 auf den Markt bringen, sicher auch in Europa.

2020 WOAHA das ja noch weithin

Ist ja egal wann wer was rausbringt. Wichtig ist, dass man ungefähr weiß, dass es was bringt und dass das Patent öffentlich ist. Den Rest erledigen irgendwelche Chinesischen Labore.

Subject: Aw: Setipirant Anwenderthread
Posted by [Yes No](#) on Wed, 12 Aug 2015 13:22:39 GMT
[View Forum Message](#) <> [Reply to Message](#)

Sind es jetzt bald 14 Tage? Sollte was zu berichten geben..

Subject: Aw: Setipirant Anwenderthread
Posted by [Sonic Boom](#) on Wed, 12 Aug 2015 13:33:57 GMT
[View Forum Message](#) <> [Reply to Message](#)

Zitat:Wenn Dut oral z.B. nichts gebracht hat, dann könnte Seti schon was bringen. Dann ist die AGA Ursache bei demjenigen halt das PGD2 und nicht das DHT.

Wenn Fin sehr gut wirkt, müsste Duta genau so gut wirken? theoretisch....

Subject: Aw: Setipirant Anwenderthread
Posted by [ru-power](#) on Wed, 12 Aug 2015 17:30:52 GMT
[View Forum Message](#) <> [Reply to Message](#)

Aristo084 schrieb am Wed, 12 August 2015 15:04Wenn Dut oral z.B. nichts gebracht hat, dann könnte Seti schon was bringen. Dann ist die AGA Ursache bei demjenigen halt das PGD2 und nicht das DHT.
kann man so nicht sagen.

Subject: Aw: Setipirant Anwenderthread
Posted by [Marcell94](#) on Wed, 12 Aug 2015 17:55:33 GMT
[View Forum Message](#) <> [Reply to Message](#)

Wann (und wo) kann man sich den dieses Setip. kaufen ? Hoffentlich schon vor 2020 (in der Zeit könnte ich mir schon eine HT leisten)

Subject: Aw: Setipirant Anwenderthread
Posted by [ru-power](#) on Wed, 12 Aug 2015 18:09:12 GMT
[View Forum Message](#) <> [Reply to Message](#)

Marcell94 schrieb am Wed, 12 August 2015 19:55Wann (und wo) kann man sich den dieses Setip. kaufen ? Hoffentlich schon vor 2020 (in der Zeit könnte ich mir schon eine HT leisten)

das ham hier einige schon auf "Lager"
Bekomms auch die Tage.. warte erstmal ab. Wird auch das letzte sein was ich so noch teste

Subject: Aw: Setipirant Anwenderthread
Posted by [newbie123](#) on Wed, 12 Aug 2015 19:58:56 GMT
[View Forum Message](#) <> [Reply to Message](#)

Wo z.b. kann man denn eigentlich Produkte testen lassen und was kosten da die gängigen Tests?

Subject: Aw: Setipirant Anwenderthread
Posted by [CaptainMorgan](#) on Wed, 12 Aug 2015 20:41:12 GMT
[View Forum Message](#) <> [Reply to Message](#)

ru-power schrieb am Wed, 12 August 2015 20:09Marcell94 schrieb am Wed, 12 August 2015 19:55Wann (und wo) kann man sich den dieses Setip. kaufen ? Hoffentlich schon vor 2020 (in der Zeit könnte ich mir schon eine HT leisten)

das ham hier einige schon auf "Lager"
Bekomms auch die Tage.. warte erstmal ab. Wird auch das letzte sein was ich so noch teste

Wie auf "Lager", woher hast du es denn?

Subject: Aw: Setipirant Anwenderthread

Posted by [Haar2O](#) on Wed, 12 Aug 2015 21:35:57 GMT

[View Forum Message](#) <> [Reply to Message](#)

CaptainMorgan schrieb am Wed, 12 August 2015

Wie auf "Lager", woher hast du es denn?

Lol....hier werden reihenweise threads geschlossen und User gesperrt wegen dem Verkauf von Seti und du fragst öffentlich wo man es bekommen kann....zeugt von Kühnheit.

Subject: Aw: Setipirant Anwenderthread

Posted by [Lyxor](#) on Fri, 14 Aug 2015 08:31:28 GMT

[View Forum Message](#) <> [Reply to Message](#)

Wie sieht es denn bei den Anwendern aus? Es wenden ja jetzt schon einige an. Gibt es positive/negative Rückmeldungen?

Subject: Aw: Setipirant Anwenderthread

Posted by [sane90](#) on Fri, 14 Aug 2015 09:55:44 GMT

[View Forum Message](#) <> [Reply to Message](#)

Na das klingt echt vielversprechend...

http://files.shareholder.com/downloads/AMDA-MFNLA/4023632629x0x817836/4E5AC47A-B9EE-4296-9D97-631C0F6B7C97/KYTH-105_setipirant_.pdf

Je nachdem wie meine erste RU-Kur (Start gestern) verläuft, würde ich Seti auch probieren wollen.

Im Forum gibt es ja wirklich bereits Leute die auf Seti sind... leben die noch? Kurzes Feedback wär super!

(Wahrscheinlich läuft's bei denen so gut, dass sie sich komplett aus dem Forum rausgezogen haben - wünsche ich natürlich jedem!)

Subject: Aw: Setipirant Anwenderthread

Posted by [noname2015](#) on Fri, 14 Aug 2015 10:51:10 GMT

[View Forum Message](#) <> [Reply to Message](#)

sane90 schrieb am Fri, 14 August 2015 11:55Na das klingt echt vielversprechend...

http://files.shareholder.com/downloads/AMDA-MFNLA/4023632629x0x817836/4E5AC47A-B9EE-4296-9D97-631C0F6B7C97/KYTH-105_setipirant_.pdf

Je nachdem wie meine erste RU-Kur (Start gestern) verläuft, würde ich Seti auch probieren wollen.

Im Forum gibt es ja wirklich bereits Leute die auf Seti sind... leben die noch? Kurzes Feedback wär super!

(Wahrscheinlich läuft bei denen so gut, dass sie sich komplett aus dem Forum rausgezogen haben - wünsche ich natürlich jedem!)

Nach 14 Tagen kann man nichts über die Wirkung sagen ausser: Ich habe ein sehr gutes Gefühl auf der Kopfhaut, kein Brennen mehr und seit dem dritten Anwendungstag ist jeder Tag ein "good hair day".

Subject: Aw: Setipirant Anwenderthread
Posted by [Lennox](#) on Fri, 14 Aug 2015 11:10:06 GMT
[View Forum Message](#) <> [Reply to Message](#)

netcat schrieb am Fri, 14 August 2015 12:51sane90 schrieb am Fri, 14 August 2015 11:55Na das klingt echt vielversprechend...
http://files.shareholder.com/downloads/AMDA-MFNL/4023632629x0x817836/4E5AC47A-B9EE-4296-9D97-631C0F6B7C97/KYTH-105_setipirant_.pdf

Je nachdem wie meine erste RU-Kur (Start gestern) verläuft, würde ich Seti auch probieren wollen.
Im Forum gibt es ja wirklich bereits Leute die auf Seti sind... leben die noch? Kurzes Feedback wär super!

(Wahrscheinlich läuft bei denen so gut, dass sie sich komplett aus dem Forum rausgezogen haben - wünsche ich natürlich jedem!)

Nach 14 Tagen kann man nichts über die Wirkung sagen ausser: Ich habe ein sehr gutes Gefühl auf der Kopfhaut, kein Brennen mehr und seit dem dritten Anwendungstag ist jeder Tag ein "good hair day".

hört sich vielversprechend an
... bei mir sind die letzten 3 Monate schon good hair days gewesen, aber ich werde es trotzdem demnächst auch testen, das ist in sofern interessant,
ob und in wie weit Seti eine Ergänzung zu meinem aktuellen Regime ist (auch in Padeschs Fall), finde das genauso aufschlussreich wie User die es only fahren,
weil man weiss ja bis dato noch nicht was bei einer Kombination von Minox-Ru-Seti-Topicals passiert..
Gehe von einem erneuten Boost aus, zumal Seti ja auf einem komplett anderen Wirkungsmechanismus basiert als Ru/Ket/Fin/Dut
Dann wars das aber auch vorerst endgültig ich bin über den Berg

Subject: Aw: Setipirant Anwenderthread
Posted by [Aristo084](#) on Fri, 14 Aug 2015 11:12:48 GMT
[View Forum Message](#) <> [Reply to Message](#)

Hmm..wenn Voltaren (hemmt ja auch das Prostaglandin D2, aber viell. zu schwach?) wie bei mir z.B. gar nix gebracht hat, dann wird das Seti wohl auch nicht tun?

Naja, bis Ende des Jahres bleibe ich beim jetzigen Regime und viell. kommt dann Seti ins RU dazu.

Subject: Aw: Setipirant Anwenderthread
Posted by [ru-power](#) on Fri, 14 Aug 2015 11:25:11 GMT
[View Forum Message](#) <> [Reply to Message](#)

Aristo084 schrieb am Fri, 14 August 2015 13:12Hmm..wenn Voltaren (hemmt ja auch das Prostaglandin D2, aber viell. zu schwach?) wie bei mir z.B. gar nix gebracht hat, dann wird das Seti wohl auch nicht tun?

Naja, bis Ende des Jahres bleibe ich beim jetzigen Regime und viell. kommt dann Seti ins RU dazu.
du kannst voltaren nicht mit nem pgd2 blocker vergleichen.

ich denke auch dass man pge2 dazunehmen sollte.. oder mindestens minox.

ein brennen/jucken hab ich nicht mehr seit ich RU anwende, mir gehts eher drum dut rauswerfen zu können.

bei deinem regimen wirkt auch nur ru,dut und evtl minox. der rest ist käse.

nunja mal schauen, vll bringt es ja wirklich etwas

Subject: Aw: Setipirant Anwenderthread
Posted by [Aristo084](#) on Fri, 14 Aug 2015 11:29:22 GMT
[View Forum Message](#) <> [Reply to Message](#)

Ne ne Ket ist schon sinnvoll. Kannst ja pilos fragen.
Wie ich schon immer sage...die Kombi machts. Omega 3 ist auch besser als nichts. Nehme ich sicher schon 2 Jahre. Der Rest ist auch nicht nur auf die Haare gezogen, sondern fürs Allgemeinbefinden und um die DUT NWs abzufangen, ich nehms ja schließlich ED. Klappt wirklich sehr, sehr gut. Bin nie krank, komm oft mit 3h Schlaf aus. Nacharbeit läuft auch 1A. Am Regime wird also nix geändert. Das meiste am WOHLbefinden wird wohl Vitamin D3 und Vitamin C bringen.

Subject: Aw: Setipirant Anwenderthread
Posted by [Blackster](#) on Fri, 14 Aug 2015 15:13:04 GMT
[View Forum Message](#) <> [Reply to Message](#)

netcat schrieb am Fri, 14 August 2015 12:51

Nach 14 Tagen kann man nichts über die Wirkung sagen ausser: Ich habe ein sehr gutes Gefühl auf der Kopfhaut, kein Brennen mehr und seit dem dritten Anwendungstag ist jeder Tag ein "good hair day".

Die Standardfloskeln also

Subject: Aw: Setipiprant Anwenderthread
Posted by [Sonic Boom](#) on Fri, 14 Aug 2015 15:34:50 GMT
[View Forum Message](#) <> [Reply to Message](#)

Ich behaupte einfach mal, nach frühestens nach 10 -12 Wochen müßte man was merken, obs wirkt...

Subject: Aw: Setipiprant Anwenderthread
Posted by [ru-power](#) on Fri, 14 Aug 2015 16:30:49 GMT
[View Forum Message](#) <> [Reply to Message](#)

Aristo084 schrieb am Fri, 14 August 2015 13:29Ne ne Ket ist schon sinnvoll. Kannst ja pilos fragen.

Wie ich schon immer sage...die Kombi machts. Omega 3 ist auch besser als nichts. Nehme ich sicher schon 2 Jahre. Der Rest ist auch nicht nur auf die Haare gezogen, sondern fürs Allgemeinbefinden und um die DUT NWs abzufangen, ich nehms ja schließlich ED. Klappt wirklich sehr, sehr gut. Bin nie krank, komm oft mit 3h Schlaf aus. Nacharbeit läuft auch 1A. Am Regime wird also nix geändert. Das meiste am Wohlbefinden wird wohl Vitamin D3 und Vitamin C bringen.

ich merke zB keinen Unterschied ob ich Ket (täglich) nutze oder garnicht. Iwann bringt die Androgenhemmung einfach nicht mehr.

Das kostet ja auch alles viel Zeit, mich nervt schon das Topical und sogar das tägliche Tablettenschlucken total ab. Aber die Haare sind die 3min jeden Tag wert.

Subject: Aw: Setipiprant Anwenderthread
Posted by [Lyxor](#) on Fri, 14 Aug 2015 16:31:14 GMT
[View Forum Message](#) <> [Reply to Message](#)

Bei RU traten ja oft bei einmaliger Anwendungen NW auf...

Erinnere mich noch bei mir, da waren es massive Kopfschmerzen. Andere berichteten über Herzbeschwerden.

Kann jmd bei Seti so etwas feststellen bis dato? Und hat jmd Infos, wie der Test bei den Amis läuft?

Subject: Aw: Setipirant Anwenderthread
Posted by [ru-power](#) on Fri, 14 Aug 2015 16:31:32 GMT
[View Forum Message](#) <> [Reply to Message](#)

Sonic Boom schrieb am Fri, 14 August 2015 17:34Ich behaupte einfach mal, nach frühestens nach 10 -12 Wochen müßte man was merken, obs wirkt...
Ich würde behaupten dass das bei Seti früher sichtbar sein kann.. wenn es wirklich eine durchschlagende Wirkung haben sollte bzw in Kombi mit PGE2

Subject: Aw: Setipirant Anwenderthread
Posted by [noname2015](#) on Fri, 14 Aug 2015 17:06:01 GMT
[View Forum Message](#) <> [Reply to Message](#)

ru-power schrieb am Fri, 14 August 2015 18:31Sonic Boom schrieb am Fri, 14 August 2015 17:34Ich behaupte einfach mal, nach frühestens nach 10 -12 Wochen müßte man was merken, obs wirkt...
Ich würde behaupten dass das bei Seti früher sichtbar sein kann.. wenn es wirklich eine durchschlagende Wirkung haben sollte bzw in Kombi mit PGE2

PGE2 kommt dazu sobald verfügbar.

Subject: Aw: Setipirant Anwenderthread
Posted by [noname2015](#) on Fri, 14 Aug 2015 18:57:18 GMT
[View Forum Message](#) <> [Reply to Message](#)

hier ein Beispiel für komplett glatte GHE nach 6 Monaten pgd2 (down) und pge2 (up) Protokoll:

<http://i.imgur.com/kXjBI7F.jpg>

pge2 sollte also die perfekte Ergänzung zu Seti sein.

Subject: Aw: Setipirant Anwenderthread
Posted by [Blackster](#) on Fri, 14 Aug 2015 18:57:56 GMT
[View Forum Message](#) <> [Reply to Message](#)

netcat schrieb am Fri, 14 August 2015 19:06

PGE2 kommt dazu sobald verfügbar.

In welcher Form denn ?
Das würde mich sogar mehr interessieren als Seti.

Subject: Aw: Setipirant Anwenderthread
Posted by [Aristo084](#) on Fri, 14 Aug 2015 19:03:56 GMT
[View Forum Message](#) <> [Reply to Message](#)

netcat schrieb am Fri, 14 August 2015 20:57hier ein Beispiel für komplett glatte GHE nach 6 Monaten pgd2 (down) und pge2 (up) Protokoll:

<http://i.imgur.com/kXjBI7F.jpg>

pge2 sollte also die perfekte Ergänzung zu Seti sein.

Ned schlecht. Meine rechte GHE hat einen ähnlichen Neuwuchs wie auf dem Bild, die linke eher noch lange Flaumhaare. Vor 6 Monaten, genau wo ich mit RU angefangen habe, kamen da die ersten ganz dünnen Flaumhaare. Für Terminalhaare wirts wohl nochmals 6 Monate dauern. Der Dermaroller wird viell. auch nochwas rausholen.

Subject: Aw: Setipirant Anwenderthread
Posted by [noname2015](#) on Fri, 14 Aug 2015 19:05:19 GMT
[View Forum Message](#) <> [Reply to Message](#)

Blackster schrieb am Fri, 14 August 2015 20:57netcat schrieb am Fri, 14 August 2015 19:06

PGE2 kommt dazu sobald verfügbar.

In welcher Form denn ?
Das würde mich sogar mehr interessieren als Seti.

Pur, die Form (Pulver, Flüssigkeit) ist noch nicht bekannt, das Vehicle wird ziemlich sicher liposomal. Hoffe das hast du gemeint.

Subject: Aw: Setipirant Anwenderthread
Posted by [ru-power](#) on Fri, 14 Aug 2015 21:32:22 GMT
[View Forum Message](#) <> [Reply to Message](#)

netcat schrieb am Fri, 14 August 2015 20:57hier ein Beispiel für komplett glatte GHE nach 6 Monaten pgd2 (down) und pge2 (up) Protokoll:

<http://i.imgur.com/kXjBI7F.jpg>

pge2 sollte also die perfekte Ergänzung zu Seti sein.
naja..^^

so perfekt wie du denkst scheint es nicht. wenn der kerl n transgender wäre.. wäre

wahrscheinlich schon wieder alles vollgewachsen.
Soll heißen: da geht noch was.

wäre aber schon der hammer wenn man mit seti o.ä. einfach seinen haarstatus einfrieren könnte. Dann wären HTs für viele doch wieder interessanter und für Leute, die gute Haare haben wären damit endlich von fin,dut,ru etc befreit.

Subject: Aw: Setipirant Anwenderthread
Posted by [Sonic Boom](#) on Mon, 17 Aug 2015 13:06:14 GMT
[View Forum Message](#) <> [Reply to Message](#)

würd mich mal interessieren...Wieviel Leute Setipirant inzwischen auf dem Forum hier anwenden?

Subject: Aw: Setipirant Anwenderthread
Posted by [krx](#) on Mon, 17 Aug 2015 15:30:10 GMT
[View Forum Message](#) <> [Reply to Message](#)

ru-power schrieb am Fri, 14 August 2015 23:32netcat schrieb am Fri, 14 August 2015 20:57hier ein Beispiel für komplett glatte GHE nach 6 Monaten pge2 (down) und pge2 (up) Protokoll:

<http://i.imgur.com/kXjBI7F.jpg>

pge2 sollte also die perfekte Ergänzung zu Seti sein.
naja..^^

so perfekt wie du denkst scheint es nicht. wenn der kerl n transgender wäre.. wäre wahrscheinlich schon wieder alles vollgewachsen.
Soll heißen: da geht noch was.

wäre aber schon der hammer wenn man mit seti o.ä. einfach seinen haarstatus einfrieren könnte. Dann wären HTs für viele doch wieder interessanter und für Leute, die gute Haare haben wären damit endlich von fin,dut,ru etc befreit.

Und dann mit PGE2 noch eine Verbesserung erreichen könnte, sowie zusätzlich noch Minox, dann hätte man zumindest ordentlich Wachstumsbooster.

Subject: Aw: Setipirant Anwenderthread
Posted by [Aristo084](#) on Mon, 17 Aug 2015 15:35:03 GMT
[View Forum Message](#) <> [Reply to Message](#)

PGE2 setzt ja auch der Dermaroller frei?

Subject: Aw: Setipirant Anwenderthread
Posted by [Sonic Boom](#) on Mon, 17 Aug 2015 21:35:56 GMT
[View Forum Message](#) <> [Reply to Message](#)

Ist irgendwann davon auszugehen, das es seti auch bei mehreren Shops zu kaufen gibt????

Subject: Aw: Setipirant Anwenderthread
Posted by [Yes No](#) on Tue, 18 Aug 2015 08:19:25 GMT
[View Forum Message](#) <> [Reply to Message](#)

Sonic Boom schrieb am Fri, 14 August 2015 17:34Ich behaupte einfach mal, nach frühestens nach 10 -12 Wochen müßte man was merken, obs wirkt..
Nein, in dem original Voltaren Thread (HLH) war bildlich dokumentiert nach 20-30 Tagen Haarwuchs zu sehen. Das ist der Zeitrahmen den ich für Seti ansetzen würde, ansonsten wird es wohl nicht viel oder nicht in dieser Dosis (1% beim OP).
Meinen eigenen COX-Hemmer Experiment zufolge wäre das ebenfalls der Zeitrahmen, sogar nach weniger Zeit aber dabei mithilfe Fin und Minox.

Bei Seti wird nicht mehr bei rumkommen als bereits bei OC bekannt (OC bereits lange im Einsatz); insofern kann man sich bzgl der Ergebnisse an den OC Leuten orientieren und da ist m.W. nichts groß bekannt geworden.. wobei es auf die geringe Dosis geschoben wird. Beim OP erscheint die Dosis ebenfalls gering; ein anderer Anwender z.B. benutzt 7,5%, also die 7,5-fache Konzentration.

Subject: Aw: Setipirant Anwenderthread
Posted by [Sonic Boom](#) on Tue, 18 Aug 2015 11:05:54 GMT
[View Forum Message](#) <> [Reply to Message](#)

20-30 Tagen schon??? Heftig! was ist OP? Meinst du OC?

Subject: Aw: Setipirant Anwenderthread
Posted by [egal123](#) on Tue, 18 Aug 2015 11:16:13 GMT
[View Forum Message](#) <> [Reply to Message](#)

Yes No schrieb am Tue, 18 August 2015 10:19Sonic Boom schrieb am Fri, 14 August 2015 17:34Ich behaupte einfach mal, nach frühestens nach 10 -12 Wochen müßte man was merken, obs wirkt..
Nein, in dem original Voltaren Thread (HLH) war bildlich dokumentiert nach 20-30 Tagen Haarwuchs zu sehen. Das ist der Zeitrahmen den ich für Seti ansetzen würde, ansonsten wird es wohl nicht viel oder nicht in dieser Dosis (1% beim OP).
Meinen eigenen COX-Hemmer Experiment zufolge wäre das ebenfalls der Zeitrahmen, sogar nach weniger Zeit aber dabei mithilfe Fin und Minox.

Bei Seti wird nicht mehr bei rumkommen als bereits bei OC bekannt (OC bereits lange im Einsatz); insofern kann man sich bzgl der Ergebnisse an den OC Leuten orientieren und da ist m.W. nichts groß bekannt geworden.. wobei es auf die geringe Dosis geschoben wird. Beim OP erscheint die Dosis ebenfalls gering; ein anderer Anwender z.B. benutzt 7,5%, also die 7,5-fache Konzentration.

Ich bin dem ganzen mal eher zurückhaltend eingestellt. Würd` mich aber freuen (Wie jeder andere hier) wenn Seti ein Erfolg wird.

Bei OC hat man nach ~2 Wochen oft einen Ha Stopp festgestellt. Wenige Wochen später kam dann wieder der Ha zurück. Dieser hat sich dann auch nach mehrmonatiger Anwendung nicht mehr gelegt...

PGD2 ist wichtig für den Schlaf, dementsprechend wäre auch interessant in wiefern Seti sich negativ auf das Schlafverhalten auswirkt. Bei OC gibt es einschlägige Berichte...

Subject: Aw: Setipirant Anwenderthread

Posted by [noname2015](#) on Tue, 18 Aug 2015 11:35:09 GMT

[View Forum Message](#) <> [Reply to Message](#)

egal123 schrieb am Tue, 18 August 2015 13:16Yes No schrieb am Tue, 18 August 2015 10:19Sonic Boom schrieb am Fri, 14 August 2015 17:34Ich behaupte einfach mal, nach frühestens nach 10 -12 Wochen müßte man was merken, obs wirkt...

Nein, in dem original Voltaren Thread (HLH) war bildlich dokumentiert nach 20-30 Tagen Haarwuchs zu sehen. Das ist der Zeitrahmen den ich für Seti ansetzen würde, ansonsten wird es wohl nicht viel oder nicht in dieser Dosis (1% beim OP).

Meinen eigenen COX-Hemmer Experiment zufolge wäre das ebenfalls der Zeitrahmen, sogar nach weniger Zeit aber dabei mithilfe Fin und Minox.

Bei Seti wird nicht mehr bei rumkommen als bereits bei OC bekannt (OC bereits lange im Einsatz); insofern kann man sich bzgl der Ergebnisse an den OC Leuten orientieren und da ist m.W. nichts groß bekannt geworden.. wobei es auf die geringe Dosis geschoben wird. Beim OP erscheint die Dosis ebenfalls gering; ein anderer Anwender z.B. benutzt 7,5%, also die 7,5-fache Konzentration.

Ich bin dem ganzen mal eher zurückhaltend eingestellt. Würd` mich aber freuen (Wie jeder andere hier) wenn Seti ein Erfolg wird.

Bei OC hat man nach ~2 Wochen oft einen Ha Stopp festgestellt. Wenige Wochen später kam dann wieder der Ha zurück. Dieser hat sich dann auch nach mehrmonatiger Anwendung nicht mehr gelegt...

PGD2 ist wichtig für den Schlaf, dementsprechend wäre auch interessant in wiefern Seti sich negativ auf das Schlafverhalten auswirkt. Bei OC gibt es einschlägige Berichte...

Genau an meinem Problembereich (Tonsur) habe ich ein permanentes Brennen. Mit RU only verschwindet das Brennen (fast) für ca. 8-10 Stunden nach der Anwendung. Bei meiner Seti (only) Anwendung die letzten 18 Tage habe ich zweimal einen kompletten Tag der Anwendung ausgelassen und trotzdem kein Brennen gespürt. Ich schließe daraus, dass Seti für mich besser wirkt als RU. Trotzdem nehme ich RU und Minox nach dem 21 Tag wieder dazu.

Die Schlafthematik kann ich nicht beurteilen weil ich fast immer wie ein Toter schlafe mit und ohne Seti.

Subject: Aw: Setipirant Anwenderthread
Posted by [egal123](#) on Tue, 18 Aug 2015 11:42:15 GMT
[View Forum Message](#) <> [Reply to Message](#)

netcat schrieb am Tue, 18 August 2015 13:35egal123 schrieb am Tue, 18 August 2015 13:16Yes No schrieb am Tue, 18 August 2015 10:19Sonic Boom schrieb am Fri, 14 August 2015 17:34Ich behaupte einfach mal, nach frühestens nach 10 -12 Wochen müßte man was merken, obs wirkt...

Nein, in dem original Voltaren Thread (HLH) war bildlich dokumentiert nach 20-30 Tagen Haarwuchs zu sehen. Das ist der Zeitrahmen den ich für Seti ansetzen würde, ansonsten wird es wohl nicht viel oder nicht in dieser Dosis (1% beim OP).

Meinen eigenen COX-Hemmer Experiment zufolge wäre das ebenfalls der Zeitrahmen, sogar nach weniger Zeit aber dabei mithilfe Fin und Minox.

Bei Seti wird nicht mehr bei rumkommen als bereits bei OC bekannt (OC bereits lange im Einsatz); insofern kann man sich bzgl der Ergebnisse an den OC Leuten orientieren und da ist m.W. nichts groß bekannt geworden.. wobei es auf die geringe Dosis geschoben wird. Beim OP erscheint die Dosis ebenfalls gering; ein anderer Anwender z.B. benutzt 7,5%, also die 7,5-fache Konzentration.

Ich bin dem ganzen mal eher zurückhaltend eingestellt. Würd` mich aber freuen (Wie jeder andere hier) wenn Seti ein Erfolg wird.

Bei OC hat man nach ~2 Wochen oft einen Ha Stopp festgestellt. Wenige Wochen später kam dann wieder der Ha zurück. Dieser hat sich dann auch nach mehrmonatiger Anwendung nicht mehr gelegt...

PGD2 ist wichtig für den Schlaf, dementsprechend wäre auch interessant in wiefern Seti sich negativ auf das Schlafverhalten auswirkt. Bei OC gibt es einschlägige Berichte...

Genau an meinem Problembereich (Tonsur) habe ich ein permanentes Brennen. Mit RU only verschwindet das Brennen (fast) für ca. 8-10 Stunden nach der Anwendung. Bei meiner Seti (only) Anwendung die letzten 18 Tage habe ich zweimal einen kompletten Tag der Anwendung ausgelassen und trotzdem kein Brennen gespürt. Ich schließe daraus, dass Seti für mich besser wirkt als RU. Trotzdem nehme ich RU und Minox nach dem 21 Tag wieder dazu.

Die Schlafthematik kann ich nicht beurteilen weil ich fast immer wie ein Toter schlafe mit und ohne Seti.

Wenn Seti es schafft das Brennen zu beseitigen, dann ist Ru überflüssig...Minox macht Sinn, da vermutet wird (Siehe Garza review) dass es PGE2 erhöht...

Seti & Minox sollte reichen u bedürfen dann keiner zusätzlichen Mittel...Versuch macht aber Klug

Subject: Aw: Setipiprant Anwenderthread
Posted by [noname2015](#) on Tue, 18 Aug 2015 11:43:49 GMT
[View Forum Message](#) <> [Reply to Message](#)

egal123 schrieb am Tue, 18 August 2015 13:42netcat schrieb am Tue, 18 August 2015 13:35egal123 schrieb am Tue, 18 August 2015 13:16Yes No schrieb am Tue, 18 August 2015 10:19Sonic Boom schrieb am Fri, 14 August 2015 17:34Ich behaupte einfach mal, nach frühestens nach 10 -12 Wochen müßte man was merken, obs wirkt...
Nein, in dem original Voltaren Thread (HLH) war bildlich dokumentiert nach 20-30 Tagen Haarwuchs zu sehen. Das ist der Zeitrahmen den ich für Seti ansetzen würde, ansonsten wird es wohl nicht viel oder nicht in dieser Dosis (1% beim OP).
Meinen eigenen COX-Hemmer Experiment zufolge wäre das ebenfalls der Zeitrahmen, sogar nach weniger Zeit aber dabei mithilfe Fin und Minox.

Bei Seti wird nicht mehr bei rumkommen als bereits bei OC bekannt (OC bereits lange im Einsatz); insofern kann man sich bzgl der Ergebnisse an den OC Leuten orientieren und da ist m.W. nichts groß bekannt geworden.. wobei es auf die geringe Dosis geschoben wird. Beim OP erscheint die Dosis ebenfalls gering; ein anderer Anwender z.B. benutzt 7,5%, also die 7,5-fache Konzentration.

Ich bin dem ganzen mal eher zurückhaltend eingestellt. Würd`mich aber freuen (Wie jeder andere hier) wenn Seti ein Erfolg wird.

Bei OC hat man nach ~2 Wochen oft einen Ha Stopp festgestellt. Wenige Wochen später kam dann wieder der Ha zurück. Dieser hat sich dann auch nach mehrmonatiger Anwendung nicht mehr gelegt...

PGD2 ist wichtig für den Schlaf, dementsprechend wäre auch interessant in wiefern Seti sich negativ auf das Schlafverhalten auswirkt. Bei OC gibt es einschlägige Berichte...

Genau an meinem Problembereich (Tonsur) habe ich ein permanentes Brennen. Mit RU only verschwindet das Brennen (fast) für ca. 8-10 Stunden nach der Anwendung. Bei meiner Seti (only) Anwendung die letzten 18 Tage habe ich zweimal einen kompletten Tag der Anwendung ausgelassen und trotzdem kein Brennen gespürt. Ich schließe daraus, dass Seti für mich besser wirkt als RU. Trotzdem nehme ich RU und Minox nach dem 21 Tag wieder dazu.

Die Schlafthematik kann ich nicht beurteilen weil ich fast immer wie ein Toter schlafe mit und ohne Seti.

Wenn Seti es schafft das Brennen zu beseitigen, dann ist Ru überflüssig...Minox macht Sinn, da vermutet wird (Siehe Garza review) dass es PGE2 erhöht...

Seti & Minox sollte reichen u bedürfen dann keiner zusätzlichen Mittel...Versuch macht aber Klug

Was anderes bleibt uns sowieso nicht übrig.

Subject: Aw: Setipirant Anwenderthread
Posted by [Sonic Boom](#) on Tue, 18 Aug 2015 11:56:20 GMT
[View Forum Message](#) <> [Reply to Message](#)

Zitat:Seti & Minox sollte reichen u bedürfen dann keiner zusätzlichen Mittel...Versuch macht aber Klug Minox wirkt bei mir nicht. Und was ist wenn Seti eines Tages nicht mehr wirken sollte? dann bist froh wenn du noch was anderes hast , auf das du zurückgreifen kannst!

Subject: Aw: Setipirant Anwenderthread
Posted by [egal123](#) on Tue, 18 Aug 2015 12:08:07 GMT
[View Forum Message](#) <> [Reply to Message](#)

Sonic Boom schrieb am Tue, 18 August 2015 13:56Zitat:Seti & Minox sollte reichen u bedürfen dann keiner zusätzlichen Mittel...Versuch macht aber Klug Minox wirkt bei mir nicht. Und was ist wenn Seti eines Tages nicht mehr wirken sollte? dann bist froh wenn du noch was anderes hast , auf das du zurückgreifen kannst!

Immer wieder diese depperten Aussagen ...

Ja gut bei dir wirkt Minox halt nicht...Lies den Garza Review. Primär wichtig soll sein PGD2 zu inhibieren, anschließend kann man mit PGE2 spielen...

Jo extrem froh...Und weiter, was willst damit aussagen? Was passiert wenn Ru bei dir nimma mehr hilft

Subject: Aw: Setipirant Anwenderthread
Posted by [Reefa](#) on Tue, 18 Aug 2015 13:12:58 GMT
[View Forum Message](#) <> [Reply to Message](#)

Also wenn Seti für Erhalt sorgt und z.B. größeren Haarverlust stoppt , wäre es denke ich mal ganz interessant für die Ru Anwender, die beiden Wirkstoffe abwechselnd in z.B. 1 Monat Abständen zu verwenden, um gegen einen Gewöhnungseffekt (falls es überhaupt einen gibt) zu steuern.

Kann einer von euch Anwender mal grob sagen, wo wir preislich bei Seti liegen?

Subject: Aw: Setipirant Anwenderthread
Posted by [Aristo084](#) on Tue, 18 Aug 2015 13:20:38 GMT
[View Forum Message](#) <> [Reply to Message](#)

Die Frage ist ob Seti bei mir besser wirken würde als Voltaren, welches ich 2 Jahre lang probiert habe, aber gebracht hat es nix. Sowie eben bei Sonic.

Subject: Aw: Setipirant Anwenderthread
Posted by [Sonic Boom](#) on Tue, 18 Aug 2015 13:38:14 GMT
[View Forum Message](#) <> [Reply to Message](#)

Aristo: Ich kann nicht sagen das Voltaren NIX gebracht hat, da ich es BEGLEITEND zu RU nahm. Letzteres wirkt super. Minox hat bei nichts gebracht...Vielleicht hast das ja auch gemeint.

Subject: Aw: Setipirant Anwenderthread
Posted by [Blackster](#) on Tue, 18 Aug 2015 19:15:50 GMT
[View Forum Message](#) <> [Reply to Message](#)

Muss Setipirant auch wieder im Kühlfach aufbewahrt werden ?

Subject: Aw: Setipirant Anwenderthread
Posted by [Jung](#) on Tue, 18 Aug 2015 20:02:13 GMT
[View Forum Message](#) <> [Reply to Message](#)

Seit wann nutzt ihr seti schon?

Subject: Aw: Setipirant Anwenderthread
Posted by [ru-power](#) on Tue, 18 Aug 2015 20:45:09 GMT
[View Forum Message](#) <> [Reply to Message](#)

mal ne sinnvolle Frage:

Seti ist da.. allerdings hab ichs:

- in Isopropanol 99% probiert zu lösen -> zerklumpt zu nem Harzklumpen
- in meiner Minox/RU-Mische -> zerklumpt zu nem Harzklumpen

Während der ganzen Mischerei ist mir etwas komisch geworden. Naja, mal abwarten.

Jemand ne Idee wie mans gut lösen kann?

Subject: Aw: Setipirant Anwenderthread
Posted by [krx](#) on Tue, 18 Aug 2015 20:52:40 GMT
[View Forum Message](#) <> [Reply to Message](#)

Versuch mal mit Ethanol und DMSO und DMI zu arbeiten.

Bei OC hatte ich damals 70/30 probiert. (Ethanol und DMSO.)

Subject: Aw: Setipirant Anwenderthread
Posted by [pilos](#) on Tue, 18 Aug 2015 20:53:21 GMT
[View Forum Message](#) <> [Reply to Message](#)

ru-power schrieb am Tue, 18 August 2015 23:45mal ne sinnvolle Frage:

Seti ist da.. allerdings hab ichs:

- in Isopropanol 99% probiert zu lösen -> zerklumpt zu nem Harzklumpen
- in meiner Minox/RU-Mische -> zerklumpt zu nem Harzklumpen

Während der ganzen Mischerei ist mir etwas komisch geworden. Naja, mal abwarten.

Jemand ne Idee wie mans gut lösen kann?

das ist höchst ungewöhnlich für eine substanz

ich würde erstmal alle lösungsversuche einstellen, bis es neue erkenntnisse gibt

Subject: Aw: Setipirant Anwenderthread
Posted by [Blackster](#) on Tue, 18 Aug 2015 20:54:47 GMT
[View Forum Message](#) <> [Reply to Message](#)

Backpulver oder so bestimmt

Subject: Aw: Setipirant Anwenderthread
Posted by [pilos](#) on Tue, 18 Aug 2015 20:59:12 GMT
[View Forum Message](#) <> [Reply to Message](#)

Blackster schrieb am Tue, 18 August 2015 23:54Backpulver oder so bestimmt

das nicht, aber eher nicht ganz sauber

Subject: Aw: Setipirant Anwenderthread
Posted by [Sonic Boom](#) on Tue, 18 Aug 2015 21:03:23 GMT
[View Forum Message](#) <> [Reply to Message](#)

Oh Mann. Doch hoffentlich kein mieser Stoff!

Subject: Aw: Setipirant Anwenderthread
Posted by [Blackster](#) on Tue, 18 Aug 2015 21:04:28 GMT
[View Forum Message](#) <> [Reply to Message](#)

Naja ich warte da lieber noch bis Anfang 2016.

Subject: Aw: Setipirant Anwenderthread
Posted by [ru-power](#) on Tue, 18 Aug 2015 21:06:22 GMT
[View Forum Message](#) <> [Reply to Message](#)

ich werds auch erstmal sein lassen. anbei noch ein pic..

File Attachments

1) [Screenshot_2015-08-18-23-05-03.png](#), downloaded 492 times



Subject: Aw: Setipirant Anwenderthread
Posted by [Blackster](#) on Tue, 18 Aug 2015 21:15:00 GMT
[View Forum Message](#) <> [Reply to Message](#)

Hat sich dein Status in letzter Zeit verschlechtert, oder warum experimentierst du jetzt mit Seti
rum ?

Subject: Aw: Setipirant Anwenderthread
Posted by [pilos](#) on Tue, 18 Aug 2015 21:16:30 GMT
[View Forum Message](#) <> [Reply to Message](#)

ru-power schrieb am Wed, 19 August 2015 00:06ich werds auch erstmal sein lassen. anbei noch
ein pic..

was ist das den für'n gefäß

Subject: Aw: Setipirant Anwenderthread
Posted by [pilos](#) on Tue, 18 Aug 2015 21:20:09 GMT
[View Forum Message](#) <> [Reply to Message](#)

krx schrieb am Tue, 18 August 2015 23:52Versuch mal mit Ethanol und DMSO und DMI zu
arbeiten.

davon kann ich nur abraten, bis man weiß wie sauber das zeug überhaupt ist

Subject: Aw: Setipirant Anwenderthread
Posted by [ru-power](#) on Tue, 18 Aug 2015 21:30:33 GMT
[View Forum Message](#) <> [Reply to Message](#)

ein sauberes glas.

mein minox-ru (ca 2%) ist in einem braunglas -> auch schütteln hilft da nix. sobald das zeug im
minox oder alk ist.. wirts zu ner art kaugummiartigen masse. ein kleiner teil scheint sich zu
lösen, da das gemisch gelblich wird (wie das Pulver).

@blackster

nein, mein status ist sogar noch ein ganzes stück besser geworden. Hatte es vor (waren es 5?) Monaten nur mitbestellt und mal testen. Wäre froh drum iwann Duta den Todesstoß geben zu können .

Subject: Aw: Setipirant Anwenderthread
Posted by [ru-power](#) on Tue, 18 Aug 2015 21:32:11 GMT
[View Forum Message](#) <> [Reply to Message](#)

pilos schrieb am Tue, 18 August 2015 23:20krx schrieb am Tue, 18 August 2015 23:52Versuch mal mit Ethanol und DMSO und DMI zu arbeiten.

davon kann ich nur abraten, bis man weiß wie sauber das zeug überhaupt ist

hatte mal gelesen dass mit Ethanol bis zu 10% gehen sollen.

Subject: Aw: Setipirant Anwenderthread
Posted by [Lennox](#) on Tue, 18 Aug 2015 21:37:56 GMT
[View Forum Message](#) <> [Reply to Message](#)

pilos schrieb am Tue, 18 August 2015 23:20krx schrieb am Tue, 18 August 2015 23:52Versuch mal mit Ethanol und DMSO und DMI zu arbeiten.

davon kann ich nur abraten, bis man weiß wie sauber das zeug überhaupt ist

Also rätst du grundsätzlich vorerst davon ab, Seti zu testen?

Habe mir meines gerade bestellt, was da Padesch passiert ist gibt mir zu denken, wenn da unreine Ware im Umlauf ist, ist ja schon riskant genug ein nicht getestetes Mittel im reinen Zustand zu benutzen...

Subject: Aw: Setipirant Anwenderthread

Posted by [Blackster](#) on Tue, 18 Aug 2015 21:42:29 GMT

[View Forum Message](#) <> [Reply to Message](#)

Lennox schrieb am Tue, 18 August 2015 23:37ist ja schon riskant genug ein nicht getestetes Mittel im reinen Zustand zu benutzen...

Und dann mit dem Status von padesch.

Da kann man quasi nur verlieren.

Würde lieber erstmal sehen, wie es sich bei nem NW4 aufwärts macht, bzw auf ner blanken Platte.

Subject: Aw: Setipirant Anwenderthread

Posted by [JimmyT](#) on Tue, 18 Aug 2015 21:58:35 GMT

[View Forum Message](#) <> [Reply to Message](#)

Hatte das gleiche Problem mit dem Verklumpen. Harzig trifft's ganz gut. Habe die Gefäße nur mit Salzsäure wieder sauber bekommen.

Ich warte erstmal noch. Irgendwas scheint mit dem PHG-Seti nicht ganz zu stimmen.

Subject: Aw: Setipirant Anwenderthread

Posted by [noname2015](#) on Wed, 19 Aug 2015 04:50:45 GMT

[View Forum Message](#) <> [Reply to Message](#)

ru-power schrieb am Tue, 18 August 2015 23:32pilos schrieb am Tue, 18 August 2015 23:20krx schrieb am Tue, 18 August 2015 23:52Versuch mal mit Ethanol und DMSO und DMI zu arbeiten.

davon kann ich nur abraten, bis man weiß wie sauber das zeug überhaupt ist

hatte mal gelesen dass mit Ethanol bis zu 10% gehen sollen.

also so sieht meine Lösung mit 1% aus:

File Attachments

1) [IMG_2096.JPG](#), downloaded 534 times



Subject: Aw: Setipirant Anwenderthread
Posted by [noname2015](#) on Wed, 19 Aug 2015 04:53:25 GMT
[View Forum Message](#) <> [Reply to Message](#)

Lennox schrieb am Tue, 18 August 2015 23:37pilos schrieb am Tue, 18 August 2015 23:20krx schrieb am Tue, 18 August 2015 23:52Versuch mal mit Ethanol und DMSO und DMI zu arbeiten.

davon kann ich nur abraten, bis man weiß wie sauber das zeug überhaupt ist

Also rätst du grundsätzlich vorerst davon ab, Seti zu testen?

Habe mir meines gerade bestellt, was da Padesch passiert ist gibt mir zu denken, wenn da unreine Ware im Umlauf ist, ist ja schon riskant genug ein nicht getestetes Mittel im reinen Zustand zu benutzen...

das Seti ist doppelt geprüft und hat eine Reinheit von 99,6% besser gehts wahrscheinlich nur bei Kane mit 107% Reinheit

Subject: Aw: Setipirant Anwenderthread
Posted by [noname2015](#) on Wed, 19 Aug 2015 04:55:46 GMT
[View Forum Message](#) <> [Reply to Message](#)

netcat schrieb am Wed, 19 August 2015 06:50ru-power schrieb am Tue, 18 August 2015 23:32pilos schrieb am Tue, 18 August 2015 23:20krx schrieb am Tue, 18 August 2015 23:52Versuch mal mit Ethanol und DMSO und DMI zu arbeiten.

davon kann ich nur abraten, bis man weiß wie sauber das zeug überhaupt ist

hatte mal gelesen dass mit Ethanol bis zu 10% gehen sollen.

also so sieht meine Lösung mit 1% aus:

reiner Ethanol 96% ist das Lösungsmittel.

Subject: Aw: Setipirant Anwenderthread
Posted by [jpo03](#) on Wed, 19 Aug 2015 08:19:39 GMT
[View Forum Message](#) <> [Reply to Message](#)

Hast du das Seti auch aus dem ersten Groupbuy? Sieht nach einer klaren Loesung aus.

Subject: Aw: Setipirant Anwenderthread
Posted by [noname2015](#) on Wed, 19 Aug 2015 08:23:09 GMT
[View Forum Message](#) <> [Reply to Message](#)

jpo03 schrieb am Wed, 19 August 2015 10:19Hast du das Seti auch aus dem ersten Groupbuy? Sieht nach einer klaren Loesung aus.

gleicher Groupbuy (es gab erst einen) und damit auch gleiche Herstellungscharge.

Subject: Aw: Setipirant Anwenderthread
Posted by [ru-power](#) on Thu, 20 Aug 2015 06:20:05 GMT
[View Forum Message](#) <> [Reply to Message](#)

nach ca 30h hat sich der Großteil in der Minox-Mische doch noch gelöst. Bin gespannt ob sich der Rest auch noch löst.

Das Zeug riecht auch so hartzig; geruchstechnisch nicht so der Burner.. also nur etwas was man über nacht auftragen kann.

Farblich so gelb wie bei netcat

Kopfhaut fühlt sich nach (1) bzw 2 maliger Anwendung extrem gut an, wobei ich da seit RU eig keine großen Probleme mehr habe.

Subject: Aw: Setipirant Anwenderthread
Posted by [Aristo084](#) on Thu, 20 Aug 2015 06:23:56 GMT
[View Forum Message](#) <> [Reply to Message](#)

Ma, bin neidisch, weil ihr das alle schon habt und benutzen könnt...

Subject: Aw: Setipirant Anwenderthread
Posted by [Kahlschläger](#) on Thu, 20 Aug 2015 09:36:28 GMT
[View Forum Message](#) <> [Reply to Message](#)

Heute zum ersten Mal das Seti geöffnet und abgefüllt, hab mir eine 14-tägige 3,5% Eth/PG Mischung gemacht, werde jedoch nur 1ml verwenden, bei RU immer ca. 2ml 6%.
Generell: Bei mir ists auch gelb, hat einen sehr unangenehmen Geruch, finde etwas schwefelig, und ist gelblich. Es hat, anders als RU, eine eher mehlartige Konsistenz, RU erinnert mich eher an Salz, was zum Abfüllen, Dosieren etc sehr hinderlich ist, da es klumpt oder in den Dichtungen der Tüten hängen bleibt. Muss mir da noch was überlegen..

Bilder mache ich heute oder die nächsten Tage mal, auch um zu vergleichen, was sich seit meinem Fin-Ende getan hat. Bin ja jetzt seit Juni 14 [!] auf RU alleine, sporadisch mit Ket, im Aug-Dez mit kleinem Fin-Experiment, das ich gelassen habe.##
Einen Dermaroller gönne ich mir evtl. auch bald.

Subject: Aw: Setipirant Anwenderthread
Posted by [Damnithair](#) on Thu, 20 Aug 2015 09:46:57 GMT
[View Forum Message](#) <> [Reply to Message](#)

Gibt es Anzeichen von Shedding bei den bisherigen Anwendern?

Subject: Aw: Setipirant Anwenderthread
Posted by [Aristo084](#) on Thu, 20 Aug 2015 10:08:37 GMT
[View Forum Message](#) <> [Reply to Message](#)

@kahlschläger

Warum nicht zuerst mit 1% versuchen, um möglichst lange mit dem Seti auszukommen?

Subject: Aw: Setipirant Anwenderthread
Posted by [Kahlschläger](#) on Thu, 20 Aug 2015 10:21:58 GMT
[View Forum Message](#) <> [Reply to Message](#)

Aristo084 schrieb am Thu, 20 August 2015 12:08@kahlschläger

Warum nicht zuerst mit 1% versuchen, um möglichst lange mit dem Seti auszukommen?

Habe 25g. $2500/30 = 833,33$, d.h. Seti reicht mir auch sowieso 2Jahre + x, das ist lang genug, um nachzubestellen.

Gerade bei erstmaliger Anwendung gilt für mich, erstmal ausprobieren, ob es überhaupt etwas - bzw. einen Mehrwert zu RU bringt - dafür auch gerne mit 3% dosiert, und falls es auch weniger tun sollten, kann ich ja immer noch runtergehen.

Falls sich kein Effekt zeigt, wird das also schonmal eher nicht an der Dosis liegen

Subject: Aw: Setipirant Anwenderthread

Posted by [Sonic Boom](#) on Thu, 20 Aug 2015 10:46:14 GMT

[View Forum Message](#) <> [Reply to Message](#)

RU-Power aka Padesch: Wie misst du die Wirkungsweise von seti? Du hast doch schon die absoluten Anti-Haarausfall Granten intus. Und hast auch noch mehr Haare wie ich (und ich hab schon zuviel!) Wirst du Dut absetzen???

Subject: Aw: Setipiprant Anwenderthread

Posted by [noname2015](#) on Thu, 20 Aug 2015 10:58:48 GMT

[View Forum Message](#) <> [Reply to Message](#)

Damnithair schrieb am Thu, 20 August 2015 11:46Gibt es Anzeichen von Shedding bei den bisherigen Anwendern?

Nope, bis jetzt nicht und ich bin beim 20. Anwendungstag

Subject: Aw: Setipiprant Anwenderthread

Posted by [Damnithair](#) on Thu, 20 Aug 2015 11:03:44 GMT

[View Forum Message](#) <> [Reply to Message](#)

netcat schrieb am Thu, 20 August 2015 12:58Damnithair schrieb am Thu, 20 August 2015 11:46Gibt es Anzeichen von Shedding bei den bisherigen Anwendern?

Nope, bis jetzt nicht und ich bin beim 20. Anwendungstag

Okay und Kopfschmerzen? Davon berichten ja einige

Subject: Aw: Setipiprant Anwenderthread

Posted by [Sonic Boom](#) on Thu, 20 Aug 2015 11:05:32 GMT

[View Forum Message](#) <> [Reply to Message](#)

Es gibt nur eine KLEINE Nebenwirkung bei Seti.... Der Penis schrumpft alle 4 Wochen um ca 2-3 mm. Mehr nicht.

Subject: Aw: Setipiprant Anwenderthread

Posted by [noname2015](#) on Thu, 20 Aug 2015 11:36:45 GMT

[View Forum Message](#) <> [Reply to Message](#)

Damnithair schrieb am Thu, 20 August 2015 13:03netcat schrieb am Thu, 20 August 2015 12:58Damnithair schrieb am Thu, 20 August 2015 11:46Gibt es Anzeichen von Shedding bei den bisherigen Anwendern?

Nope, bis jetzt nicht und ich bin beim 20. Anwendungstag

Okay und Kopfschmerzen? Davon berichten ja einige

Nix, habe auch bei RU keinerlei NW gehabt.

Subject: Aw: Setipirant Anwenderthread

Posted by [noname2015](#) on Thu, 20 Aug 2015 11:37:37 GMT

[View Forum Message](#) <> [Reply to Message](#)

Sonic Boom schrieb am Thu, 20 August 2015 13:05Es gibt nur eine KLEINE Nebenwirkung bei Seti.... Der Penis schrumpft alle 4 Wochen um ca 2-3 mm. Mehr nicht.

Verdammt, da sagst du jetzt erst!! Ich geh gleich mal messen.

Subject: Aw: Setipirant Anwenderthread

Posted by [ru-power](#) on Fri, 21 Aug 2015 08:08:13 GMT

[View Forum Message](#) <> [Reply to Message](#)

Das Zeug hat sich im Minox vollständig gelöst. Nach ca 40h.

Körperlich merke ich auch nichts bzgl NW bisher, nur stinkt der Kram eben nach Epoxidharz.

Nix für den Tag, nur für die Nacht. Meine Freundin stört nicht, riecht halt leicht wie in ner Werkstatt

Kopfhautgefühl ist perfekt.

Subject: Aw: Setipirant Anwenderthread

Posted by [pilos](#) on Fri, 21 Aug 2015 14:12:58 GMT

[View Forum Message](#) <> [Reply to Message](#)

pilos schrieb am Tue, 18 August 2015 23:53ru-power schrieb am Tue, 18 August 2015 23:45mal ne sinnvolle Frage:

Seti ist da.. allerdings hab ichs:

- in Isopropanol 99% probiert zu lösen -> zerklumpt zu nem Harzklumpen
- in meiner Minox/RU-Mische -> zerklumpt zu nem Harzklumpen

Während der ganzen Mischerei ist mir etwas komisch geworden. Naja, mal abwarten.

Jemand ne Idee wie mans gut lösen kann?

das ist höchst ungewöhnlich für eine substanz

ich würde erstmal alle lösungsversuche einstellen, bis es neue erkenntnisse gibt

es wurde mal unter die lupe genommen und für gut befunden,

es sind aber keine 99,6% reinheit sondern irgendwo zwischen 95-97%

das ist aber ok

zum verklumpen gibt es als erklärung:

es hat eine carboxy-gruppe in der struktur

und könnte dadurch in bestimmte lösungsmitteln dimerisieren und dann peu a peu wieder zurückfinden

möglicherweise hilft es wenn man die lösung vor dem lösen etwas ansäuert ohne gewähr

mit waschsoda bzw, natron sehr gut entfernen

Subject: Aw: Setiprant Anwenderthread
Posted by [Blackster](#) on Fri, 21 Aug 2015 14:16:57 GMT
[View Forum Message](#) <> [Reply to Message](#)

Ist Seti jetzt ein reiner PGD2 Blocker ?

Subject: Aw: Setiprant Anwenderthread
Posted by [ru-power](#) on Fri, 21 Aug 2015 14:40:29 GMT
[View Forum Message](#) <> [Reply to Message](#)

pilos schrieb am Fri, 21 August 2015 16:12pilos schrieb am Tue, 18 August 2015 23:53ru-power schrieb am Tue, 18 August 2015 23:45mal ne sinnvolle Frage:

Jemand ne Idee wie mans gut lösen kann?

das ist höchst ungewöhnlich für eine substanz

ich würde erstmal alle lösungsversuche einstellen, bis es neue erkenntnisse gibt

es wurde mal unter die lupe genommen und für gut befunden,

es sind aber keine 99,6% reinheit sondern irgendwo zwischen 95-97%

das ist aber ok

zum verklumpen gibt es als erklärung:

es hat eine carboxy-gruppe in der struktur

und könnte dadurch in bestimmte lösungsmitteln dimerisieren und dann peu a peu wieder zurückfinden

möglicherweise hilft es wenn man die lösung vor dem lösen etwas ansäuert ohne gewähr

mit waschsoda bzw, natron sehr gut entfernen

deckt sich ja mit meinen Erfahrungen dass es sich nach 1-2 Tagen dann doch komplett gelöst hat

Subject: Aw: Setipirant Anwenderthread
Posted by [Blackster](#) on Fri, 21 Aug 2015 16:05:23 GMT
[View Forum Message](#) <> [Reply to Message](#)

ru-power schrieb am Fri, 21 August 2015 16:40deckt sich ja mit meinen Erfahrungen dass es sich nach 1-2 Tagen dann doch komplett gelöst hat

Nimmst du das jetzt mit RU in einer Mische ?
Aktualisiere mal deine Signatur bitte

Subject: Aw: Setipirant Anwenderthread
Posted by [ru-power](#) on Fri, 21 Aug 2015 22:20:26 GMT
[View Forum Message](#) <> [Reply to Message](#)

Blackster schrieb am Fri, 21 August 2015 18:05ru-power schrieb am Fri, 21 August 2015 16:40deckt sich ja mit meinen Erfahrungen dass es sich nach 1-2 Tagen dann doch komplett

gelöst hat

Nimmst du das jetzt mit RU in einer Mische ?

Aktualisiere mal deine Signatur bitte

ja

ok^^

Subject: Aw: Setipirant Anwenderthread

Posted by [noname2015](#) on Sat, 22 Aug 2015 09:47:34 GMT

[View Forum Message](#) <> [Reply to Message](#)

Nach den ersten 3 Anwendungswochen bin ich positiv überrascht. Setipirant wirkt bei mir bisher deutlich besser als RU. Die Kopfhaut fühlt sich top an, die Haare scheinen dicker zu werden. An meiner Problemstelle Tonsur spüre ich keinerlei Brennen mehr. Auch das neue Seti Vehikel finde ich top in der Anwendung.

Ich werde jetzt wieder Minox dazunehmen.

Subject: Aw: Setipirant Anwenderthread

Posted by [Jung](#) on Sat, 22 Aug 2015 09:49:08 GMT

[View Forum Message](#) <> [Reply to Message](#)

Hast du denn auch Fotos geschossen?

Subject: Aw: Setipirant Anwenderthread

Posted by [noname2015](#) on Sat, 22 Aug 2015 09:53:13 GMT

[View Forum Message](#) <> [Reply to Message](#)

Jung schrieb am Sat, 22 August 2015 11:49 Hast du denn auch Fotos geschossen?

Ja, ein Startfoto gibts bereits. Ich mache alle 4 Wochen eine Aufnahme

Subject: Aw: Setipirant Anwenderthread

Posted by [Jung](#) on Sat, 22 Aug 2015 09:54:27 GMT

[View Forum Message](#) <> [Reply to Message](#)

netcat schrieb am Sat, 22 August 2015 11:53Jung schrieb am Sat, 22 August 2015 11:49 Hast du denn auch Fotos geschossen?

Ja, ein Startfoto gibts bereits. Ich mache alle 4 Wochen eine Aufnahme

Top, weiterhin viel Erfolg!

Subject: Aw: Setipirant Anwenderthread
Posted by [Jung](#) on Sat, 22 Aug 2015 09:57:08 GMT
[View Forum Message](#) <> [Reply to Message](#)

netcat schrieb am Sat, 22 August 2015 11:53Jung schrieb am Sat, 22 August 2015 11:49 Hast du denn auch Fotos geschossen?

Ja, ein Startfoto gibts bereits. Ich mache alle 4 Wochen eine Aufnahme

Wäre es nicht sinnvoll Minoxidil etwas später dazu zu nehmen? So sieht man zumindest ob Seti only auch wirkt.

Subject: Aw: Setipirant Anwenderthread
Posted by [noname2015](#) on Sat, 22 Aug 2015 09:58:20 GMT
[View Forum Message](#) <> [Reply to Message](#)

Minox soll sich positiv auf PGE2 auswirken. Es würde die Wirkung also steigern.

Subject: Aw: Setipirant Anwenderthread
Posted by [chribe](#) on Sat, 22 Aug 2015 10:25:09 GMT
[View Forum Message](#) <> [Reply to Message](#)

netcat schrieb am Sat, 22 August 2015 11:58
Minox soll sich positiv auf PGE2 auswirken. Es würde die Wirkung also steigern.

In der Theorie.... Würde auch auch noch ein wenig warten mit Minox.

Subject: Aw: Setipirant Anwenderthread
Posted by [Aristo084](#) on Sat, 22 Aug 2015 10:33:29 GMT
[View Forum Message](#) <> [Reply to Message](#)

Und den Dermaroller nicht vergessen.

Subject: Aw: Setipirant Anwenderthread
Posted by [Haar2O](#) on Sat, 22 Aug 2015 17:28:43 GMT
[View Forum Message](#) <> [Reply to Message](#)

Soo...ab heute bin ich auch mit an Bord.

Sämtliche anderweitige medikation ist zur vernünftigen beurteilung bereits seit ein paar tagen abgesetzt.

Gelöst wurden 0,6 g...

Die Trägerlösung setzt sich im Verhältnis 20/20/20 aus einer Mischung aus einem liposomenkonzentrat, pg und dest. Wasser/eth zusammen. Hat sich sehr gut und schnell gelöst. Harzklumpen wie sie hier gepostet wurden sind nicht entstanden.

Die gelbliche Färbungen +der Geruch entspricht den Beschreibungen hier im thread.

Subject: Aw: Setipirant Anwenderthread

Posted by [Blackster](#) on Sat, 22 Aug 2015 18:59:22 GMT

[View Forum Message](#) <> [Reply to Message](#)

Haar2O schrieb am Sat, 22 August 2015 19:28Soo...ab heute bin ich auch mit an Bord.

Hoffentlich klappt das mal

Ist dein Status gleichgeblieben ?

<http://www.alopezie.de/fud/index.php/fa/17286/>

Subject: Aw: Setipirant Anwenderthread

Posted by [pilos](#) on Sat, 22 Aug 2015 19:40:35 GMT

[View Forum Message](#) <> [Reply to Message](#)

Haar2O schrieb am Sat, 22 August 2015 20:28Soo...ab heute bin ich auch mit an Bord.

Sämtliche anderweitige medikation ist zur vernünftigen beurteilung bereits seit ein paar tagen abgesetzt.

Gelöst wurden 0,6 g...

Die Trägerlösung setzt sich im Verhältnis 20/20/20 aus einer Mischung aus einem liposomenkonzentrat, pg und dest. Wasser/eth zusammen. Hat sich sehr gut und schnell gelöst. Harzklumpen wie sie hier gepostet wurden sind nicht entstanden.

Die gelbliche Färbungen +der Geruch entspricht den Beschreibungen hier im thread.

ob das nachträgliche beladen von lipodermin so funktioniert...habe ich so meine zweifel

auf alle fälle ist die mische nicht ideal

welches verhältniss wasser/eth wurde eingesetzt

mach mal ein bild von der mische...ich habe ein auge dafür

Subject: Aw: Setipirant Anwenderthread
Posted by [noname1985](#) on Sun, 23 Aug 2015 01:02:44 GMT
[View Forum Message](#) <> [Reply to Message](#)

Woher habt ihr den euer seti

Danke

Subject: Aw: Setipirant Anwenderthread
Posted by [Haar2O](#) on Sun, 23 Aug 2015 07:24:25 GMT
[View Forum Message](#) <> [Reply to Message](#)

@pilos
Verhältnis eth/ Wasser ist 70/30
Unten hab ich noch ein Bild angehängt.

@blackster
Ja...entspricht in etwa dem rechten Bild...vielleicht sogar etwas besser.

File Attachments

1) [1440314185075.jpg](#), downloaded 477 times



Subject: Aw: Setipirant Anwenderthread
Posted by [pilos](#) on Sun, 23 Aug 2015 08:13:53 GMT
[View Forum Message](#) <> [Reply to Message](#)

Haar2O schrieb am Sun, 23 August 2015 10:24@pilos
Verhältnis eth/ Wasser ist 70/30
Unten hab ich noch ein Bild angehängt.

es ist zu viel ethanol und zu viel pg drin

da sind keine vesikeln mehr, die überstehen nicht so viel alk/pg

es müssen mindestens 55% gesamtwasser sein.....klar.....dann geht auch die löslichkeit drastisch in den keller....

da wasser immer mit 1g/cm³ berrechnet wird (unabhängig von gewogen/abgemessen), hast du nur ca. 31,3% wasser und 68,7% organisches

hast alle zutaten gewogen oder abgemessen oder beides?

ist für mich nur zur ermittlung der zusammensetzung, weil komponenten mit unterschiedliche dichte vermengt sind

20 gewogen/
20 abgemessen/
20 abgemessen

und liposome nachträglich beladen (jetzt auf lipodermin bezogen) kann man nur mit stoffe welche sind in 20% alk oder 20% PG oder 10/10 mischung davon in wasser lösen...(wobei die meisten wirkstoffe sich in den besagten mischungen kaum lösen)..und da ist eben der haken

das mit den lipos ist nich so einfach

Subject: Aw: Setipirant Anwenderthread
Posted by [Haar2O](#) on Sun, 23 Aug 2015 08:27:41 GMT
[View Forum Message](#) <> [Reply to Message](#)

Die liposomale Lösung ist eine welche grad in einschlägigen Foren getestet wird. Allerdings

musste ich gezwungenermaßen eine entsprechende menge pg zugeben da es sonst in 20 min. getrocknet ist. Sämtliche Inhaltsstoffe sind per spritze "gemessen".
Rein optisch sieht es aus wie bei netcat.
Was wäre denn die optimalere Trägerlösung ohne lipos ?
Von der liposomalen lotion ist nichts mehr übrig.

Subject: Aw: Setipiprant Anwenderthread
Posted by [pilos](#) on Sun, 23 Aug 2015 08:51:07 GMT
[View Forum Message](#) <> [Reply to Message](#)

Haar2O schrieb am Sun, 23 August 2015 11:27Die liposomale Lösung ist eine welche grad in einschlägigen Foren getestet wird.

das mag ja sein, es funktioniert ja auch

.nur vesikulär ist es halt nicht mehr

Zitat:

Allerdings musste ich gezwungenermaßen eine entsprechende menge pg zugeben da es sonst in 20 min. getrocknet ist. ..

ist ok

Zitat:Was wäre denn die optimalere Trägerlösung ohne lipos ?

die mischung, so wie sie jetzt ist, ist nicht schlecht, halt keine vesikeln ..aber ok

allerdings ist viel zu viel lipodermin drin, das macht keinen sinn.

mehr als 15-20% lipodermin ist reine verschwendung (du hast jetzt 33%)

Subject: Aw: Setipiprant Anwenderthread
Posted by [Haar2O](#) on Sun, 23 Aug 2015 09:11:20 GMT
[View Forum Message](#) <> [Reply to Message](#)

A ja. ..ok.

Nun gut die lipos bleiben ab der nächsten mische eh weg. Ist bzgl Löslichkeit und Feuchtigkeit auf der Rübe wohl eh besser.

Werd dann wohl ganz schnöde einfach eth/pg im Verhältnis 70/30 verwenden....sollte wohl problemlos funktionieren.

Danke nochmal für die Infos

Subject: Aw: Setipiprant Anwenderthread

Posted by [pilos](#) on Sun, 23 Aug 2015 09:22:26 GMT

[View Forum Message](#) <> [Reply to Message](#)

Haar2O schrieb am Sun, 23 August 2015 12:11A ja. ..ok.

Nun gut die lipos bleiben ab der nächsten mische eh weg. Ist bzgl Löslichkeit und Feuchtigkeit auf der Rübe wohl eh besser.

Werd dann wohl ganz schnöde einfach eth/pg im Verhältnis 70/30 verwenden....sollte wohl problemlos funktionieren.

Danke nochmal für die Infos

nun ja..aber 10% lipodermin schadet nicht und hat schon seine vorteile, selbst wenn es keine vesikeln mehr sind

das wären mehrkosten von 2,40 euro/100 ml lotion

Subject: Aw: Setipiprant Anwenderthread

Posted by [Haar2O](#) on Sun, 23 Aug 2015 09:29:35 GMT

[View Forum Message](#) <> [Reply to Message](#)

pilos schrieb am Sun, 23 August 2015 11:22

nun ja..aber 10% lipodermin schadet nicht und hat schon seine vorteile, selbst wenn es keine vesikeln mehr sind

Bspw etwas wie dieses? !

<http://webshop.kosmetische-rohstoffe.de/Cremebasis-Fettphase/Lipodermin-Konzentrat::133.html>

Subject: Aw: Setipiprant Anwenderthread

Posted by [pilos](#) on Sun, 23 Aug 2015 09:41:17 GMT

[View Forum Message](#) <> [Reply to Message](#)

Haar2O schrieb am Sun, 23 August 2015 12:29pilos schrieb am Sun, 23 August 2015 11:22

nun ja..aber 10% lipodermin schadet nicht und hat schon seine vorteile, selbst wenn es keine vesikeln mehr sind

Bspw etwas wie dieses? !

<http://webshop.kosmetische-rohstoffe.de/Cremebasis-Fettphase/Lipodermin-Konzentrat::133.html>

NEIN, das hat noch öl drin, das ist ungeeignet

das hier ist das richtige

<http://www.dragonspice.de/lipodermin-konzentrat-natipide-ii.html>

DAS ORIGINAL! Ohne Distelöl!

Subject: Aw: Setipiprant Anwenderthread

Posted by [Haar2O](#) on Sun, 23 Aug 2015 09:50:52 GMT

[View Forum Message](#) <> [Reply to Message](#)

pilos schrieb

NEIN, das hat noch öl drin, das ist ungeeignet

das hier ist das richtige

<http://www.dragonspice.de/lipodermin-konzentrat-natipide-ii.html>

DAS ORIGINAL! Ohne Distelöl!

Das hatte ich sogar als erstes gefunden...Beschreibung hatte mich nur leicht "verunsichert".
Werd das beim nächsten mal beifügen.

Subject: Aw: Setipirant Anwenderthread

Posted by [ru-power](#) on Sun, 23 Aug 2015 10:34:13 GMT

[View Forum Message](#) <> [Reply to Message](#)

Haar2O schrieb am Sun, 23 August 2015 09:24 @pilos

Verhältnis eth/ Wasser ist 70/30

Unten hab ich noch ein Bild angehängt.

@blackster

Ja...entspricht in etwa dem rechten Bild...vielleicht sogar etwas besser.

Bei mir ist es deutlich gelber.. welche Konz. ist das?

Subject: Aw: Setipirant Anwenderthread

Posted by [Damnithair](#) on Sun, 23 Aug 2015 10:45:42 GMT

[View Forum Message](#) <> [Reply to Message](#)

pilos schrieb am Sun, 23 August 2015 11:41 Haar2O schrieb am Sun, 23 August 2015 12:29 pilos
schrieb am Sun, 23 August 2015 11:22

nun ja..aber 10% lipodermin schadet nicht und hat schon seine vorteile, selbst wenn es keine
vesikeln mehr sind

Bspw etwas wie dieses? !

<http://webshop.kosmetische-rohstoffe.de/Cremebasis-Fettphase/Lipodermin-Konzentrat::133.html>

NEIN, das hat noch öl drin, das ist ungeeignet

das hier ist das richtige

<http://www.dragonspice.de/lipodermin-konzentrat-natipide-ii.html>

DAS ORIGINAL! Ohne Distelöl!

Kurzes OT: Könnte man das jeder Lotion beifügen, oder hat es nicht überall zusätzlichen Nutzen?

Subject: Aw: Setipiprant Anwenderthread
Posted by [noname2015](#) on Sun, 23 Aug 2015 11:09:57 GMT
[View Forum Message](#) <> [Reply to Message](#)

in das Lipo-Konzentrat soll das Seti eingerührt oder eingeschütteln werden. Anschließend kommt das dest. Wasser dazu. Kein PG, kein extra Ethanol etc.
Die Resultate schauen bei mir so aus:

File Attachments

1) [IMG_2096.JPG](#), downloaded 687 times



2) [IMG_2098.JPG](#), downloaded 404 times



3) [IMG_2100.JPG](#), downloaded 416 times



Subject: Aw: Setipiprant Anwenderthread
Posted by [JimmyT](#) on Sun, 23 Aug 2015 11:51:25 GMT
[View Forum Message](#) <> [Reply to Message](#)

netcat schrieb am Sun, 23 August 2015 13:09in das Lipo-Konzentrat soll das Seti eingerührt oder eingeschütteln werden. Anschließend kommt das dest. Wasser dazu. Kein PG, kein extra Ethanol etc.
Die Resultate schauen bei mir so aus:

Also doch Sperma.

Subject: Aw: Setipiprant Anwenderthread
Posted by [pilos](#) on Sun, 23 Aug 2015 12:01:04 GMT
[View Forum Message](#) <> [Reply to Message](#)

netcat schrieb am Sun, 23 August 2015 14:09in das Lipo-Konzentrat soll das Seti eingerührt oder eingeschütteln werden. Anschließend kommt das dest. Wasser dazu. Kein PG, kein extra Ethanol etc.
Die Resultate schauen bei mir so aus:

löst sich seti glatt (klar) im lipodermin? oder verbleibt es als suspension(trübe) (beides natürlich vor der wasserzugabe)

wieviel seti und wieviel lipodermin auf 100 ml

den auf den bilder sieht es so aus..seti in alk gelöst..so 20-30 ml und lipodermin in wasser gelöst so 70-80 ml und dann beides zusammengekippt

Subject: Aw: Setipiprant Anwenderthread
Posted by [pilos](#) on Sun, 23 Aug 2015 12:05:28 GMT
[View Forum Message](#) <> [Reply to Message](#)

ru-power schrieb am Sun, 23 August 2015 13:34Haar2O schrieb am Sun, 23 August 2015

09:24@pilos
Verhältnis eth/ Wasser ist 70/30
Unten hab ich noch ein Bild angehängt.

@blackster
Ja...entspricht in etwa dem rechten Bild...vielleicht sogar etwas besser.
Bei mir ist es deutlich gelber.. welche Konz. ist das?

1%

Subject: Aw: Setipirant Anwenderthread
Posted by [pilos](#) on Sun, 23 Aug 2015 12:06:52 GMT
[View Forum Message](#) <> [Reply to Message](#)

Damnithair schrieb am Sun, 23 August 2015 13:45

Kurzes OT: Könnte man das jeder Lotion beifügen,

so gut wie..aber nicht in sachen welche mineralien enthalten

Subject: Aw: Setipirant Anwenderthread
Posted by [Sonic Boom](#) on Sun, 23 Aug 2015 12:20:41 GMT
[View Forum Message](#) <> [Reply to Message](#)

Wenn ihr die nächsten Wochen noch mixt und herumprobiert, und dann die OPTIMALE Seti-Lösung hergetsellt habt, KÖNNT IHR DANN DAS FERTIGE ERGEBNIS POSTEN, WIE SETI AM BESTEN (und mit was genau) AUF DER KOPFHAUT BLEIBT und wirkt?

Subject: Aw: Setipirant Anwenderthread
Posted by [Haar2O](#) on Sun, 23 Aug 2015 12:26:20 GMT
[View Forum Message](#) <> [Reply to Message](#)

ru-power schrieb am Sun, 23 August 2015 12:34
Bei mir ist es deutlich gelber.. welche Konz. ist das?

Wie von Pilos geschrieben 1%.
Allerdings werde ich da wohl höher gehen müssen da schon 1% OC nicht der Bringer waren und Seti noch schwächer in der Wirkung ist.

Subject: Aw: Setipiprant Anwenderthread
Posted by [Blackster](#) on Sun, 23 Aug 2015 14:15:27 GMT
[View Forum Message](#) <> [Reply to Message](#)

Teste es doch erstmal 3 Monate, bevor du direkt hochgehst
Und bei den Bildern oben hätte mich das Linke interessiert, also der Haaransatz.
Da würde man die Veränderung ja eher sehen.

Sonic Boom schrieb am Sun, 23 August 2015 14:20Wenn ihr die nächsten Wochen noch mixt und herumprobiert, und dann die OPTIMALE Seti-Lösung hergetsellt habt, KÖNNT IHR DANN DAS FERTIGE ERGEBNIS POSTEN, WIE SETI AM BESTEN (und mit was genau) AUF DER KOPFHAUT BLEIBT und wirkt?

Bis Jahresende wäre schön.
Ich opfere meine 400€ Weihnachtsgeld dann und fange im Januar mit Seti an

Subject: Aw: Setipiprant Anwenderthread
Posted by [noname2015](#) on Sun, 23 Aug 2015 14:26:05 GMT
[View Forum Message](#) <> [Reply to Message](#)

JimmyT schrieb am Sun, 23 August 2015 13:51netcat schrieb am Sun, 23 August 2015 13:09in das Lipo-Konzentrat soll das Seti eingerührt oder eingeschütteln werden. Anschließend kommt das dest. Wasser dazu. Kein PG, kein extra Ethanol etc.
Die Resultate schauen bei mir so aus:

Also doch Sperma.

stimmt - das Konzentrat kommt von Norwood.

Subject: Aw: Setipiprant Anwenderthread
Posted by [noname2015](#) on Sun, 23 Aug 2015 14:54:05 GMT
[View Forum Message](#) <> [Reply to Message](#)

pilos schrieb am Sun, 23 August 2015 14:01netcat schrieb am Sun, 23 August 2015 14:09in das

Lipo-Konzentrat soll das Seti eingerührt oder eingeschütteln werden. Anschließend kommt das dest. Wasser dazu. Kein PG, kein extra Ethanol etc.
Die Resultate schauen bei mir so aus:

Zitat:

löst sich seti glatt (klar) im lipodermin? oder verbleibt es als suspension(trübe) (beides natürlich vor der wasserzugabe)

wieviel seti und wieviel lipodermin auf 100 ml

den auf den bilder sieht es so aus..seti in alk gelöst..so 20-30 ml und lipodermin in wasser gelöst so 70-80 ml und dann beides zusammengekippt

ich habe ein fertiges Konzentrat von der Webseite die nicht genannt werden darf 30ml Konzentrat + 1g Seti, einrühren/schütteln. Wenn sich alles klar gelöst hat (Bild 1 zeigt das Ergebnis) gibt man das Wasser dazu. Das Endergebnis ist dann Bild 2 und Bild 3.

Subject: Aw: Setipirant Anwenderthread

Posted by [noname2015](#) on Sun, 23 Aug 2015 15:12:16 GMT

[View Forum Message](#) <> [Reply to Message](#)

netcat schrieb am Sun, 23 August 2015 16:54pilos schrieb am Sun, 23 August 2015 14:01netcat schrieb am Sun, 23 August 2015 14:09in das Lipo-Konzentrat soll das Seti eingerührt oder eingeschütteln werden. Anschließend kommt das dest. Wasser dazu. Kein PG, kein extra Ethanol etc.

Die Resultate schauen bei mir so aus:

Zitat:

löst sich seti glatt (klar) im lipodermin? oder verbleibt es als suspension(trübe) (beides natürlich vor der wasserzugabe)

wieviel seti und wieviel lipodermin auf 100 ml

den auf den bilder sieht es so aus..seti in alk gelöst..so 20-30 ml und lipodermin in wasser gelöst so 70-80 ml und dann beides zusammengekippt

Zitat:

ich habe ein fertiges Konzentrat von der Webseite die nicht genannt werden darf 30ml Konzentrat + 1g Seti, einrühren/schütteln. Wenn sich alles klar gelöst hat (Bild 1 zeigt das Ergebnis) gibt man das Wasser dazu. Das Endergebnis ist dann Bild 2 und Bild 3.

Habe ich vergessen: auf die 30ml fertiges Konzentrat mit Seti kommen 70% destilliertes Wasser.

Subject: Aw: Setipiprant Anwenderthread
Posted by [Sonic Boom](#) on Sun, 23 Aug 2015 15:15:42 GMT

[View Forum Message](#) <> [Reply to Message](#)

Zitat:Ich opfere meine 400€ Weihnachtsgeld dann und fange im Januar mit Seti an Ich evtl auch, falls sich bei mir was verschlechtern sollte. 400 €?! hast du gut. Ich bekomme keinen Cent!

Subject: Aw: Setipiprant Anwenderthread
Posted by [pilos](#) on Sun, 23 Aug 2015 15:22:09 GMT

[View Forum Message](#) <> [Reply to Message](#)

netcat schrieb am Sun, 23 August 2015 18:12

30ml Konzentrat + 1g Seti, einrühren/schütteln. Wenn sich alles klar gelöst hat (Bild 1 zeigt das Ergebnis) gibt man das Wasser dazu. .

ähm was ist in das glas links und was in das glas rechts?

<http://www.alopezie.de/fud/index.php/fa/19388/>

Subject: Aw: Setipiprant Anwenderthread
Posted by [Haar2O](#) on Sun, 23 Aug 2015 15:22:52 GMT

[View Forum Message](#) <> [Reply to Message](#)

Blackster schrieb am Sun, 23 August 2015 16:15 Teste es doch erstmal 3 Monate, bevor du direkt hochgehst
Und bei den Bildern oben hätte mich das Linke interessiert, also der Haaransatz.

Wir werden sehen....hab genug um auf 2-3 % zu gehen.
Der anstanz ist mittlerweile weniger diffus und die ghe's etwas kleiner.

Subject: Aw: Setipirant Anwenderthread
Posted by [noname2015](#) on Sun, 23 Aug 2015 15:36:15 GMT
[View Forum Message](#) <> [Reply to Message](#)

pilos schrieb am Sun, 23 August 2015 17:22 netcat schrieb am Sun, 23 August 2015 18:12

30ml Konzentrat + 1g Seti, einrühren/schütteln. Wenn sich alles klar gelöst hat (Bild 1 zeigt das Ergebnis) gibt man das Wasser dazu. .

ähm was ist in das glas links und was in das glas rechts?

<http://www.alopezie.de/fud/index.php/fa/19388/>

Glas links ist das Wasser, Glas rechts ist Lipo-Konz inklusive 0,5g Seti. Ich mische mir immer nur 50ml an.

Subject: Aw: Setipirant Anwenderthread
Posted by [pilos](#) on Sun, 23 Aug 2015 15:42:17 GMT
[View Forum Message](#) <> [Reply to Message](#)

netcat schrieb am Sun, 23 August 2015 18:36
Glas links ist das Wasser, Glas rechts ist Lipo-Konz inklusive 0,5g Seti. Ich mische mir immer nur 50ml an.

ah dann habe ich es doch richtig gedacht...haben mich nur die bläschen am rand irritiert..war wohl was anderes vorher drin und nicht 100% sauber

damit du siehst was man alles aus bilder lesen kann

Subject: Aw: Setipirant Anwenderthread
Posted by [noname2015](#) on Sun, 23 Aug 2015 15:45:28 GMT
[View Forum Message](#) <> [Reply to Message](#)

pilos schrieb am Sun, 23 August 2015 17:42netcat schrieb am Sun, 23 August 2015 18:36
Glas links ist das Wasser, Glas rechts ist Lipo-Konz inklusive 0,5g Seti. Ich mische mir immer nur 50ml an.

ah dann habe ich es doch richtig gedacht...haben mich nur die bläschen am rand irritiert..war wohl was anderes vorher drin und nicht 100% sauber

damit du siehst was man alles aus bilder lesen kann

Ich werde das nächste Mal auf mehr Sauberkeit achten

Subject: Aw: Setipirant Anwenderthread
Posted by [pilos](#) on Sun, 23 Aug 2015 15:51:53 GMT
[View Forum Message](#) <> [Reply to Message](#)

netcat schrieb am Sun, 23 August 2015 18:45pilos schrieb am Sun, 23 August 2015 17:42netcat schrieb am Sun, 23 August 2015 18:36
Glas links ist das Wasser, Glas rechts ist Lipo-Konz inklusive 0,5g Seti. Ich mische mir immer nur 50ml an.

ah dann habe ich es doch richtig gedacht...haben mich nur die bläschen am rand irritiert..war wohl was anderes vorher drin und nicht 100% sauber

damit du siehst was man alles aus bilder lesen kann

Ich werde das nächste Mal auf mehr Sauberkeit achten

welche farbe hat das konzentrat bevor das seti reinkommt?

riecht es nach alk?

Subject: Aw: Setipirant Anwenderthread
Posted by [noname2015](#) on Sun, 23 Aug 2015 16:43:57 GMT
[View Forum Message](#) <> [Reply to Message](#)

pilos schrieb am Sun, 23 August 2015 17:51netcat schrieb am Sun, 23 August 2015 18:45pilos schrieb am Sun, 23 August 2015 17:42netcat schrieb am Sun, 23 August 2015 18:36
Glas links ist das Wasser, Glas rechts ist Lipo-Konz inklusive 0,5g Seti. Ich mische mir immer nur 50ml an.

ah dann habe ich es doch richtig gedacht...haben mich nur die bläschen am rand irritiert..war wohl was anderes vorher drin und nicht 100% sauber

damit du siehst was man alles aus bilder lesen kann

Ich werde das nächste Mal auf mehr Sauberkeit achten

welche farbe hat das konzentrat bevor das seti reinkommt?

riecht es nach alk?

Farbe leicht gelblich, Geruch leicht nach Alk.

Subject: Aw: Setipirant Anwenderthread
Posted by [pilos](#) on Sun, 23 Aug 2015 16:50:05 GMT
[View Forum Message](#) <> [Reply to Message](#)

netcat schrieb am Sun, 23 August 2015 19:43
Farbe leicht gelblich, Geruch leicht nach Alk.

ok, dann hat das mit lipodermin nichts gemeinsam

Subject: Aw: Setipirant Anwenderthread
Posted by [haireinspaziert](#) on Mon, 24 Aug 2015 20:08:55 GMT
[View Forum Message](#) <> [Reply to Message](#)

Kommt das Seti nun eigentlich von Kane und zu welchem Preis ist es beziehbar? Rechnet ihr Seti größere Erfolgchancen zu als Ru? Gern auch per pn.

Subject: Aw: Setipirant Anwenderthread
Posted by [Sonic Boom](#) on Wed, 26 Aug 2015 06:56:40 GMT
[View Forum Message](#) <> [Reply to Message](#)

Kann man hier noch ne genaue Anleitung erhalten wie man Seti in Ethanol mischt/ auflöst?
Wieviel mg seti in wieviel ml ethanol????
Ebenfalls mit Braungläser? Und trägt man es auch mit Spritzen auf die Kopfhaut auf?

Als ich damals mein erstes RU zusammengemischt hab (auch noch überdosiert) tat ich mich recht schwer damit. Wäre sehr dankbar für ne genaue Anleitung.
Auch wieviel ml am Tag auf die Kopfhaut aufgetragen wird.
Vielen Dank euch.

Subject: Aw: Setipirant Anwenderthread
Posted by [Yes No](#) on Wed, 26 Aug 2015 07:32:29 GMT
[View Forum Message](#) <> [Reply to Message](#)

Sonic Boom schrieb am Wed, 26 August 2015 08:56
Wieviel mg seti in wieviel ml ethanol????

Das hast du bereits im zweiten Beitrag dieses Threads gefragt und man hat dir geantwortet. Keine 5 Sek Konzentration du kannst?
Mach 50mg per ml und dann kannst du evtl von da aus runter. Threadersteller benutzt offenbar 10mg/ml siehe Signatur!!!
Da Seti wie du selbst spekulierst (WTF?) ein Pulver wie RU ist, so funktioniert alles wie auch mit dem RU, verstehst du das??? Vehikel steht auch irgendwo im Thread, rei dich mal zusammen, du brauchst ja nen Babysitter..

Subject: Aw: Setipirant Anwenderthread
Posted by [Haar2O](#) on Wed, 26 Aug 2015 08:57:12 GMT
[View Forum Message](#) <> [Reply to Message](#)

Yes No schrieb am Wed, 26 August 2015 09:32 rei dich mal zusammen, du brauchst ja nen Babysitter..

....wollts schon selbst schreiben.
Teilweise unfassbar hirnfrees rumgespame....

Subject: Aw: Setipirant Anwenderthread
Posted by [Sonic Boom](#) on Wed, 26 Aug 2015 09:10:10 GMT
[View Forum Message](#) <> [Reply to Message](#)

Danke. Zum Glück hab ich ja dich Yes/No.

Subject: Aw: Setipirant Anwenderthread
Posted by [ru-power](#) on Wed, 26 Aug 2015 09:29:45 GMT
[View Forum Message](#) <> [Reply to Message](#)

haireinspaziert schrieb am Mon, 24 August 2015 22:08Kommt das Seti nun eigentlich von Kane und zu welchem Preis ist es beziehbar? Rechnet ihr Seti größere Erfolgchancen zu als Ru? Gern auch per pn.
nein und ja

Subject: Aw: Setipirant Anwenderthread
Posted by [pilos](#) on Wed, 26 Aug 2015 11:08:26 GMT
[View Forum Message](#) <> [Reply to Message](#)

Sonic Boom schrieb am Wed, 26 August 2015 12:10Danke. Zum Glück hab ich ja dich Yes/No.

Subject: Aw: Setipirant Anwenderthread
Posted by [samy1.0](#) on Wed, 26 Aug 2015 12:36:58 GMT
[View Forum Message](#) <> [Reply to Message](#)

Ich werd es mir bei Kane besorgen.
Der gb bei phg dauert ewig. Mein adenosine ist bis heute nicht angekommen. (vor 4 Monaten "bestellt")

Wer hat es noch von kane? Erfahrungen?

Ig

Subject: Aw: Setipirant Anwenderthread
Posted by [noname2015](#) on Wed, 26 Aug 2015 14:46:10 GMT
[View Forum Message](#) <> [Reply to Message](#)

samy1.0 schrieb am Wed, 26 August 2015 14:36Ich werd es mir bei Kane besorgen.
Der gb bei phg dauert ewig. Mein adenosine ist bis heute nicht angekommen. (vor 4 Monaten "bestellt")

Wer hat es noch von kane? Erfahrungen?

lg

Mein Adenosin ist vor zwei Wochen angekommen. Mein Minoxidil Sulfat ist vor gut 4 Wochen angekommen. Ist auch die Frage ob Kane das Seti überhaupt für den Preis von PHG liefern kann.

Subject: Aw: Setipirant Anwenderthread
Posted by [JimmyT](#) on Wed, 26 Aug 2015 21:17:00 GMT
[View Forum Message](#) <> [Reply to Message](#)

netcat schrieb am Wed, 26 August 2015 16:46samy1.0 schrieb am Wed, 26 August 2015 14:36Ich werd es mir bei Kane besorgen.
Der gb bei phg dauert ewig. Mein adenosine ist bis heute nicht angekommen. (vor 4 Monaten "bestellt")

Wer hat es noch von kane? Erfahrungen?

lg

Mein Adenosin ist vor zwei Wochen angekommen. Mein Minoxidil Sulfat ist vor gut 4 Wochen angekommen. Ist auch die Frage ob Kane das Seti überhaupt für den Preis von PHG liefern kann.
Gerade nicht verfügbar, aber wird mit \$150/10g gelistet. Kommt auf ungefähr den gleichen Preis.

Subject: Aw: Setipirant Anwenderthread
Posted by [noname2015](#) on Thu, 27 Aug 2015 04:38:30 GMT
[View Forum Message](#) <> [Reply to Message](#)

JimmyT schrieb am Wed, 26 August 2015 23:17netcat schrieb am Wed, 26 August 2015 16:46samy1.0 schrieb am Wed, 26 August 2015 14:36Ich werd es mir bei Kane besorgen.
Der gb bei phg dauert ewig. Mein adenosine ist bis heute nicht angekommen. (vor 4 Monaten "bestellt")

Wer hat es noch von kane? Erfahrungen?

lg

Mein Adenosin ist vor zwei Wochen angekommen. Mein Minoxidil Sulfat ist vor gut 4 Wochen angekommen. Ist auch die Frage ob Kane das Seti überhaupt für den Preis von PHG liefern kann.
Gerade nicht verfügbar, aber wird mit \$150/10g gelistet. Kommt auf ungefähr den gleichen Preis.

Seti war noch nie bei Kane verfügbar. Er hat das Produkt zwar online gestellt kann es aber nicht liefern. Passt zu seiner Geschäftspolitik

Subject: Aw: Setipirant Anwenderthread
Posted by [pilos](#) on Thu, 27 Aug 2015 06:28:27 GMT
[View Forum Message](#) <> [Reply to Message](#)

netcat schrieb am Thu, 27 August 2015 07:38
Seti war noch nie bei Kane verfügbar. Er hat das Produkt zwar online gestellt kann es aber nicht liefern. Passt zu seiner Geschäftspolitik

ich denke wenn kane 100 e-mails mit seti anfrage bekommt..dann wird es es schon herstellen lassen

es muss immer die kritische masse erreicht werden, damit es sich lohnt

Subject: Aw: Setipirant Anwenderthread
Posted by [ru-power](#) on Thu, 27 Aug 2015 07:54:11 GMT
[View Forum Message](#) <> [Reply to Message](#)

JimmyT schrieb am Wed, 26 August 2015 23:17netcat schrieb am Wed, 26 August 2015 16:46samy1.0 schrieb am Wed, 26 August 2015 14:36Ich werd es mir bei Kane besorgen. Der gb bei phg dauert ewig. Mein adenosine ist bis heute nicht angekommen. (vor 4 Monaten "bestellt")

Wer hat es noch von kane? Erfahrungen?

Ig

Mein Adenosin ist vor zwei Wochen angekommen. Mein Minoxidil Sulfat ist vor gut 4 Wochen angekommen. Ist auch die Frage ob Kane das Seti überhaupt für den Preis von PHG liefern kann.

Gerade nicht verfügbar, aber wird mit \$150/10g gelistet. Kommt auf ungefähr den gleichen Preis.

wäre damit deutlich billiger als PHG

er wird das schon anbieten wenn sich das zeug als sinnvoll herausstellt

Ich würde das Seti jetzt nicht unnötig hypen... muss aber sagen dass sich die Kopfhaut genial anfühlt

Subject: Aw: Setipirant Anwenderthread
Posted by [Haar2O](#) on Fri, 28 Aug 2015 09:36:48 GMT
[View Forum Message](#) <> [Reply to Message](#)

Rein vom Gefühl her muss ich auch sagen dass die Kopfhaut einen guten Eindruck macht. Was mir ebenfalls auffällt ist, dass von den topischen antiandrogenen bzw 5ar hemmern doch mehr systemisch gegangen ist als ich dachte. Zumindest meine veränderte Libido, aber auch eine optische Veränderung des guten alten Lebenssaftes lassen mich das vermuten. Nun gut....ob Seti was taugt kann ich in 1-2 Monaten spätestens beurteilen. Nach absetzen von 5ar hemmern dauerts bei mir nur wenige Wochen bis ich deutliche strukturelle und auch optische Veränderungen bemerke (trocken, strohig und immer diffuser werdend sowohl an den Seiten als auch am oberkopf)

Subject: Aw: Setipirant Anwenderthread
Posted by [ru-power](#) on Fri, 28 Aug 2015 10:48:17 GMT
[View Forum Message](#) <> [Reply to Message](#)

stimme da Haar2O zu. Das Kopfhautgefühl ist das beste was ich bisher hatte. Noch ein Stück besser als das von RU, nahezu perfekt. Dann sind wir ja schonmal 3 Leute die das so bestätigen können.. ist jetzt die Frage ob es wirkt, wie gut es wirkt, ob oral nicht besser/schlechter wäre etc pp. Fragen über Fragen..

Desweiteren merkt man die systemischen NWs von Fin/Dut erst so richtig nach dem absetzen, soll heißen man merkt wie schlecht es einem doch "ging" obwohl man dachte man hätte kaum/keine NWs. Es ist ein anderes Leben.

Seit ich Aromasin bzw Letro nehme merke ich das so richtig. Das ist halt ein Kompromiss, welcher an das "Original" nicht ganz rankommt aber OK ist.

Ich bete dass es das hält was man sich verspricht..

PS: jucken/inflammation=Haarausfall.

Subject: Aw: Setipirant Anwenderthread
Posted by [noname2015](#) on Fri, 28 Aug 2015 10:54:02 GMT
[View Forum Message](#) <> [Reply to Message](#)

ru-power schrieb am Fri, 28 August 2015 12:48stimme da Haar2O zu. Das Kopfhautgefühl ist das beste was ich bisher hatte. Noch ein Stück besser als das von RU, nahezu perfekt.

Desweiteren merkt man die systemischen NWs von Fin/Dut erst so richtig nach dem absetzen, soll heißen man merkt wie schlecht es einem doch "ging" obwohl man dachte man hätte kaum/keine NWs. Es ist ein anderes Leben.

Seit ich Aromasin bzw Letro nehme merke ich das so richtig. Das ist halt ein Kompromiss, welcher an das "Original" nicht ganz rankommt aber OK ist.

Ich bete dass es das hält was man sich verspricht..

PS: jucken/inflammation=Haarausfall.

kann ich nur bestätigen. Wir können nur hoffen, dass die Wirkung bestehen bleibt und nicht nachläßt wie bei OC.

Subject: Aw: Setipirant Anwenderthread
Posted by [Lyxor](#) on Fri, 28 Aug 2015 11:07:55 GMT
[View Forum Message](#) <> [Reply to Message](#)

Jemand dabei, der das auch fotografisch festhält?

Subject: Aw: Setipirant Anwenderthread
Posted by [Haar2O](#) on Fri, 28 Aug 2015 11:15:31 GMT
[View Forum Message](#) <> [Reply to Message](#)

ru-power schrieb am Fri, 28 August 2015 12:48

Ich bete dass es das hält was man sich verspricht..

Klingt zwar theatralisch....aber dito.

Der Gedanke wieder auf antiandrogene zurück zu müssen gefällt mir nicht wirklich....wir werden es sehen.

Subject: Aw: Setipirant Anwenderthread
Posted by [Haar2O](#) on Fri, 28 Aug 2015 11:17:42 GMT
[View Forum Message](#) <> [Reply to Message](#)

RanDee schrieb am Fri, 28 August 2015 13:07Jemand dabei, der das auch fotografisch festhält?
Natürlich...vorher-bilder, wurden ja schon gepostet.
Wenns was zu sehen gibt wirds gezeigt...soviel kann und darf man der forengemeinschaft schon

schuldig sein.

Subject: Aw: Setipirant Anwenderthread
Posted by [Ls0701](#) on Fri, 28 Aug 2015 11:23:43 GMT
[View Forum Message](#) <> [Reply to Message](#)

Haar2O schrieb am Fri, 28 August 2015 13:15Der Gedanke wieder auf antiandrogene zurück zu müssen gefällt mir nicht wirklich

Kannst du das auch begründen, für mich als Laie nicht verständlich.

P.s. ein paar Postings weiter oben steht zumindest eine Begründung von dir, ist das alles oder hat es noch andere Gründe?

Subject: Aw: Setipirant Anwenderthread
Posted by [Haar2O](#) on Fri, 28 Aug 2015 11:44:05 GMT
[View Forum Message](#) <> [Reply to Message](#)

Ls0701 schrieb am Fri, 28 August

Kannst du das auch begründen, für mich als Laie nicht verständlich

Naja 5ar hemmer sind bislang ein notgedrungenes übel...zwar oftmals funktional aber auch mit einigen weniger netten Wirkungen behaftet. Hab ein relativ großes Spektrum an nws mit fin/dut durch (Potenzprobleme gehören nicht dazu) was dafür sorgt dass man einem äquivalenten Ersatz sucht.

Aber wieder btt..

Subject: Aw: Setipirant Anwenderthread
Posted by [ru-power](#) on Fri, 28 Aug 2015 12:02:09 GMT
[View Forum Message](#) <> [Reply to Message](#)

Ls0701 schrieb am Fri, 28 August 2015 13:23Haar2O schrieb am Fri, 28 August 2015 13:15Der Gedanke wieder auf antiandrogene zurück zu müssen gefällt mir nicht wirklich

Kannst du das auch begründen, für mich als Laie nicht verständlich.

P.s. ein paar Postings weiter oben steht zumindest eine Begründung von dir, ist das alles oder hat es noch andere Gründe?

es sind so Sachen wie zB:

-man braucht mehr Schlaf

-setzt mehr Fett an /andere Körperzusammensetzung, vor allem im Brustbereich

-man sieht "müder" aus als man ist, etwas fahl könnte man es beschreiben

-man hat weniger "biss" im leben, vieles ist einfach "egal"

usw usw. Das sind so Dinge die ich in längeren Off-phasen beobachte.

Subject: Aw: Setipirant Anwenderthread
Posted by [Aristo084](#) on Sat, 29 Aug 2015 07:55:08 GMT
[View Forum Message](#) <> [Reply to Message](#)

ru-power schrieb am Fri, 28 August 2015 14:02
13:23Haar2O schrieb am Fri, 28 August 2015 13:15
Der Gedanke wieder auf antiandrogene zurück zu müssen gefällt mir nicht wirklich

Kannst du das auch begründen, für mich als Laie nicht verständlich.

P.s. ein paar Postings weiter oben steht zumindest eine Begründung von dir, ist das alles oder hat es noch andere Gründe?

es sind so Sachen wie zB:

- man braucht mehr Schlaf
- setzt mehr Fett an /andere Körperzusammensetzung, vor allem im Brustbereich
- man sieht "müder" aus als man ist, etwas fahl könnte man es beschreiben
- man hat weniger "biss" im leben, vieles ist einfach "egal"

usw usw. Das sind so Dinge die ich in längeren Off-phasen beobachte.

Bei mir trifft da gar nix zu. Manchmal sogar nur 4h Schlaf am Tag trotz Dut ED. Aber jeder Körper reagiert da halt anders.

Subject: Aw: Setipirant Anwenderthread
Posted by [opti](#) on Sat, 29 Aug 2015 15:33:40 GMT
[View Forum Message](#) <> [Reply to Message](#)

muss man bei seti irgendwas bezüglich nebenwirkungen wissen oder hat irgendjemand nebenwirkungen?

Subject: Aw: Setipirant Anwenderthread
Posted by [PKWA](#) on Sat, 29 Aug 2015 15:53:58 GMT
[View Forum Message](#) <> [Reply to Message](#)

Selbst bei oraler Einnahme von 500mg/d eher harmlos:

Zitat:Both formulations were well tolerated, with headache the most frequently reported adverse event (25% of subjects), followed by flatulence (15%) and somnolence and fatigue (10%).

<http://www.ncbi.nlm.nih.gov/pubmed/24095247>

Bei den topischen Dosierungen hier passiert wahrscheinlich gar nichts was Nebenwirkungen angeht

Subject: Aw: Setipiprant Anwenderthread
Posted by [Haar2O](#) on Sat, 29 Aug 2015 19:22:37 GMT
[View Forum Message](#) <> [Reply to Message](#)

PKWA schrieb am Sat, 29 August 2015 17:53Selbst bei oraler Einnahme von 500mg/d eher harmlos:

Zitat:Both formulations were well tolerated, with headache the most frequently reported adverse event (25% of subjects), followed by flatulence (15%) and somnolence and fatigue (10%).

<http://www.ncbi.nlm.nih.gov/pubmed/24095247>

Bei den topischen Dosierungen hier passiert wahrscheinlich gar nichts was Nebenwirkungen angeht

Übermäßig starke nws sind wohl generell nicht zu erwarten....zumindest ist der dp-rezeptor für die Aufrechterhaltung der "männlichen Funktionen" weniger wichtig als bspw dht oder der Ar an sich. Generell passiert bei Seti sicher kein Eingriff in den Sexualhormonhaushalt.

Subject: Aw: Setipiprant Anwenderthread
Posted by [krx](#) on Sat, 29 Aug 2015 20:06:07 GMT
[View Forum Message](#) <> [Reply to Message](#)

Wichtig ist dafür jetzt erstmal die dementsprechende Wirkung.

Hat Seti eine Chance den Haarausfall komplett zu stoppen ?

Subject: Aw: Setipiprant Anwenderthread
Posted by [Haar2O](#) on Wed, 02 Sep 2015 09:12:21 GMT
[View Forum Message](#) <> [Reply to Message](#)

Mini-update....

Nach nun rund 2 Wochen sind in den ghe's lauter Mini-Härchen zu sehen die bis zur frontale Haarlinie reichen. Werde weiter beobachten.

Nws bisher keine.

Edit

Mittlerweile übrigens 2%.

Subject: Aw: Setipiprant Anwenderthread
Posted by [chrife](#) on Wed, 02 Sep 2015 09:37:58 GMT
[View Forum Message](#) <> [Reply to Message](#)

Nach so kurzer Zeit schon mal ein gutes Zeichen.

Subject: Aw: Setipirant Anwenderthread
Posted by [Aristo084](#) on Wed, 02 Sep 2015 10:06:07 GMT
[View Forum Message](#) <> [Reply to Message](#)

Haar2O schrieb am Wed, 02 September 2015 11:12Mini-update....
Nach nun rund 2 Wochen sind in den ghe's lauter Mini-Härchen zu sehen die bis zur frontale
Haarlinie reichen. Werde weiter beobachten.
Nws bisher keine.

Edit
Mittlerweile übrigens 2%.

Hattest du Flaumhaare nicht auch unter RU erreicht? Wobei Seti überhaupt keine NWs
auslösen sollte.

Subject: Aw: Setipirant Anwenderthread
Posted by [Haar2O](#) on Wed, 02 Sep 2015 10:29:32 GMT
[View Forum Message](#) <> [Reply to Message](#)

Aristo084 schrieb am Wed, 02 September 2015 12:06

Hattest du Flaumhaare nicht auch unter RU erreicht? Wobei Seti überhaupt keine NWs
auslösen sollte.

Ja...bei minox war das selbe der Fall. Dabei blieb es aber auch.
Das sollte nur ne kleine Statusinfo sein...wichtiger wäre dass der Status effektiv gehalten wird.

Subject: Aw: Setipirant Anwenderthread
Posted by [Blackster](#) on Wed, 02 Sep 2015 11:10:45 GMT
[View Forum Message](#) <> [Reply to Message](#)

Naja diese Flaumhaare hat man fast immer.
Darüber hinauszukommen ist der entscheidende Punkt.
Von daher also noch ziemlich uninteressant.

Bei Cetirizin hattest du doch damals auch Flaum, wenn ich mich recht erinnere ?!

Subject: Aw: Setipirant Anwenderthread
Posted by [Yes No](#) on Wed, 02 Sep 2015 11:13:36 GMT
[View Forum Message](#) <> [Reply to Message](#)

Haar2O schrieb am Wed, 02 September 2015 11:12
Nach nun rund 2 Wochen sind in den ghe's lauter Mini-Härchen zu sehen die bis zur frontale

Haarlinie reichen.

What? Das dem Standard-Haar-Urknall-Modell vor 3-Monatsfrist gar nicht möglich

Subject: Aw: Setipirant Anwenderthread

Posted by [Aristo084](#) on Wed, 02 Sep 2015 11:15:21 GMT

[View Forum Message](#) <> [Reply to Message](#)

Bei Beginn mit RU hatte ich auch nach ca. 2 Wochen vermehrt neue Flaumhaare entdeckt.

Subject: Aw: Setipirant Anwenderthread

Posted by [Lyxor](#) on Wed, 02 Sep 2015 12:27:42 GMT

[View Forum Message](#) <> [Reply to Message](#)

Blackster schrieb am Wed, 02 September 2015 13:10Naja diese Flaumhaare hat man fast immer. Darüber hinauszukommen ist der entscheidende Punkt. Von daher also noch ziemlich uninteressant.

Bei Cetirizin hattest du doch damals auch Flaum, wenn ich mich recht erinnere ?!

Jap, daran erinner ich mich auch noch! Aber immerhin scheint Seti ja in die richtige Richtung zu gehen, also eine "Wirkung" ist vorhanden - schlussfolgere ich mal einfach.

Subject: Aw: Setipirant Anwenderthread

Posted by [ru-power](#) on Wed, 02 Sep 2015 15:04:49 GMT

[View Forum Message](#) <> [Reply to Message](#)

bei mir bisher alles gleichgeblieben.

-Kopfhaut im Bestzustand

-kein Shedding bisher

Da ich vor 6-7 Wochen mit Aromatasehemmern angefangen habe denke ich müsste die Sheddingrate (falls man empfindlich ist) sowieso hochgehen.. allerdings keine Spur. Körperlich habe ich mich aber krass zum positiven entwickelt in der Zeit.

Fin/Dut ist scheiße, hoffentlich taugt das was. Mir ist da nicht ganz so geheuer Dut und Exemestan 10Jahre+ schlucken zu müssen.

Subject: Aw: Setipirant Anwenderthread

Posted by [Jung](#) on Wed, 02 Sep 2015 15:13:17 GMT

[View Forum Message](#) <> [Reply to Message](#)

ru-power schrieb am Wed, 02 September 2015 17:04 bei mir bisher alles gleichgeblieben.

-Kopfhaut im Bestzustand
-kein Shedding bisher

Da ich vor 6-7 Wochen mit Aromatasehemmern angefangen habe denke ich müsste die Sheddingrate (falls man empfindlich ist) sowieso hochgehen.. allerdings keine Spur. Körperlich habe ich mich aber krass zum positiven entwickelt in der Zeit.

Fin/Dut ist scheiße, hoffentlich taugt das was. Mir ist da nicht ganz so geheuer Dut und Exemestan 10Jahre+ schlucken zu müssen.

Hast du RU und Minox weggelassen? Nutzt du Seti only?

Subject: Aw: Setipirant Anwenderthread

Posted by [Aristo084](#) on Wed, 02 Sep 2015 15:54:33 GMT

[View Forum Message](#) <> [Reply to Message](#)

ru-power schrieb am Wed, 02 September 2015 17:04 bei mir bisher alles gleichgeblieben.

-Kopfhaut im Bestzustand
-kein Shedding bisher

Da ich vor 6-7 Wochen mit Aromatasehemmern angefangen habe denke ich müsste die Sheddingrate (falls man empfindlich ist) sowieso hochgehen.. allerdings keine Spur. Körperlich habe ich mich aber krass zum positiven entwickelt in der Zeit.

Fin/Dut ist scheiße, hoffentlich taugt das was. Mir ist da nicht ganz so geheuer Dut und Exemestan 10Jahre+ schlucken zu müssen.

Deine Minidosis Dut wird wohl nicht so tragisch sein. Ich fahre jetzt die gleiche Dosis wie du, weil ich in einigen Wochen auch mit Seti anfange.

Subject: Aw: Setipirant Anwenderthread

Posted by [Haar20](#) on Wed, 02 Sep 2015 19:12:42 GMT

[View Forum Message](#) <> [Reply to Message](#)

Blackster schrieb am Wed, 02 September 2015 13:10 Naja diese Flaumhaare hat man fast immer.

Darüber hinauszukommen ist der entscheidende Punkt.
Von daher also noch ziemlich uninteressant.

Bei Cetirizin hattest du doch damals auch Flaum, wenn ich mich recht erinnere ?!
Ja genau darum erstmal noch nicht so spektakulär, aber zumindest ist was zu sehen in recht kurzer zeit.
Bzgl. Cetirizinkeine Ahnung was da genau war. Glaube mich erinnern zu können dass da gar keine wirkung war, max. Shedding.

Subject: Aw: Setipirant Anwenderthread
Posted by [chribe](#) on Sun, 06 Sep 2015 00:03:06 GMT
[View Forum Message](#) <> [Reply to Message](#)

Anscheinend will Kane ab nächster Woche auch Seti verkaufen, bei 99% Reinheit.

Subject: Aw: Setipirant Anwenderthread
Posted by [Schwarzgeld](#) on Sun, 06 Sep 2015 01:30:03 GMT
[View Forum Message](#) <> [Reply to Message](#)

chribe schrieb am Sun, 06 September 2015 02:03Anscheinend will Kane ab nächster Woche auch Seti verkaufen, bei 99% Reinheit.
Wo hast du die Info her?
Hatte denen auch ne Mail geschrieben. Da meinten sie, das es bald im Angebot ist aber noch ohne genauen Zeitraum

Subject: Aw: Setipirant Anwenderthread
Posted by [chribe](#) on Sun, 06 Sep 2015 07:00:05 GMT
[View Forum Message](#) <> [Reply to Message](#)

Kane hat wohl ein paar Mitgliedern von HLT geschrieben.

<http://www.hairlosstalk.com/interact/showthread.php/94360-Kane-is-offering-Setipirant-now>

Billig wird es aber nicht.

Subject: Aw: Setipirant Anwenderthread
Posted by [Sonic Boom](#) on Sun, 06 Sep 2015 08:12:17 GMT
[View Forum Message](#) <> [Reply to Message](#)

Das Seti scheint ja wegzugehen wie heiße Semmeln...

Subject: Aw: Setipirant Anwenderthread
Posted by [solinco](#) on Sun, 06 Sep 2015 08:23:35 GMT
[View Forum Message](#) <> [Reply to Message](#)

Wie sieht es denn bei uns aus mit group buys?

Subject: Aw: Setipirant Anwenderthread
Posted by [alcapone101](#) on Sun, 06 Sep 2015 09:57:05 GMT
[View Forum Message](#) <> [Reply to Message](#)

Ein polnisches Labor würde Seti herstellen, mindestabnahme aber 1kg, im polnischen Forum sammelt man schon. 10g kosten 100€

<http://zachowajwlosy.pl/forum/viewtopic.php?f=5&t=2041>

Subject: Aw: Setipirant Anwenderthread
Posted by [Blackster](#) on Sun, 06 Sep 2015 10:56:54 GMT
[View Forum Message](#) <> [Reply to Message](#)

Kommt ja wirklich langsam Bewegung rein

Subject: Aw: Setipirant Anwenderthread
Posted by [samy1.0](#) on Sun, 06 Sep 2015 11:18:53 GMT
[View Forum Message](#) <> [Reply to Message](#)

126\$ für 10g geht voll kla.

Subject: Aw: Setipirant Anwenderthread
Posted by [Haar2O](#) on Sun, 06 Sep 2015 11:32:41 GMT
[View Forum Message](#) <> [Reply to Message](#)

Wäre nett wenn Group-Buy Gespräche entweder in einen anderen Thread oder auf die PNs verlagert wegen könnten. Wäre unschön wenn auch dieser Thread deswegen gesperrt werden würde.

Subject: Aw: Setipirant Anwenderthread
Posted by [solinco](#) on Sun, 06 Sep 2015 12:20:41 GMT
[View Forum Message](#) <> [Reply to Message](#)

Haar20 schrieb am Sun, 06 September 2015 13:32 Wäre nett wenn Group-Buy Gespräche entweder in einen anderen Thread oder auf die PNs verlagert wegen könnten. Wäre unschön wenn auch dieser Thread deswegen gesperrt werden würde.

.
Danb muss ich mich entschuldigen.
Wusste ich nicht

Subject: Aw: Setipirant Anwenderthread
Posted by [krx](#) on Sun, 06 Sep 2015 12:29:22 GMT
[View Forum Message](#) <> [Reply to Message](#)

alcapone101 schrieb am Sun, 06 September 2015 11:57 Ein polnisches Labor würde Seti herstellen, mindestabnahme aber 1kg, im polnischen Forum sammelt man schon. 10g kosten 100€

<http://zachowajwlosy.pl/forum/viewtopic.php?f=5&t=2041>

Ich kenne den Organisator aus einem anderen Forum, vertrauenswürdig. Englischsprachiger Kontakt möglich, bei Interesse PN. Jedoch dies bitte niht hier breitreten.

On-Topic:

Ich werde jetzt auch mit Setipirant beginnen, sowie topischem Rizinusöl um PGE2 zu erhöhen. Halte euch auf dem laufenden.

Subject: Aw: Setipirant Anwenderthread
Posted by [benutzer81](#) on Sun, 06 Sep 2015 15:32:56 GMT
[View Forum Message](#) <> [Reply to Message](#)

Ist eigentlich bekannt mit welcher Darreichungsform die Studien zu Seti durchgeführt werden? Ich hatte mal was von der oralen Einnahme gelesen...

Subject: Aw: Setipirant Anwenderthread
Posted by [noname2015](#) on Sun, 06 Sep 2015 15:52:36 GMT
[View Forum Message](#) <> [Reply to Message](#)

benutzer81 schrieb am Sun, 06 September 2015 17:32 Ist eigentlich bekannt mit welcher Darreichungsform die Studien zu Seti durchgeführt werden? Ich hatte mal was von der oralen Einnahme gelesen...

Tatsächlich orale Einnahme aber Seti wurde auch als als Asthma Medikament entwickelt. Dabei hat sich herausgestellt, dass 50% des Seti ungenutzt wieder ausgeschieden wurden. Kythera wird Seti sicher zur topischen Anwendung herausbringen.

Subject: Aw: Setipirant Anwenderthread
Posted by [Haar2O](#) on Sun, 06 Sep 2015 16:17:40 GMT
[View Forum Message](#) <> [Reply to Message](#)

netcat schrieb am Sun, 06 September 2015 17:52benutzer81 schrieb am Sun, 06 September 2015 17:32Ist eigentlich bekannt mit welcher Darreichungsform die Studien zu Seti durchgeführt werden? Ich hatte mal was von der oralen Einnahme gelesen...

Tatsächlich orale Einnahme aber Seti wurde auch als Asthma Medikament entwickelt. Dabei hat sich herausgestellt, dass 50% des Seti ungenutzt wieder ausgeschieden wurden. Kythera wird Seti sicher zur topischen Anwendung herausbringen.

Sehr schwer vorstellbar....ein topisches Mittel ist finanziell einfach sehr viel weniger lukrativ wenn es oral genauso funktioniert.

Subject: Aw: Setipirant Anwenderthread
Posted by [Chao1402](#) on Sun, 06 Sep 2015 17:22:07 GMT
[View Forum Message](#) <> [Reply to Message](#)

krx schrieb am Sun, 06 September 2015 14:29alcapone101 schrieb am Sun, 06 September 2015 11:57Ein polnisches Labor würde Seti herstellen, mindestabnahme aber 1kg, im polnischen Forum sammelt man schon. 10g kosten 100€

<http://zachowajwlosy.pl/forum/viewtopic.php?f=5&t=2041>

Ich kenne den Organisator aus einem anderen Forum, vertrauenswürdig. Englischsprachiger Kontakt möglich, bei Interesse PN. Jedoch dies bitte nicht hier breitreden.

On-Topic:

Ich werde jetzt auch mit Setipirant beginnen, sowie topischem Rizinusöl um PGE2 zu erhöhen. Halte euch auf dem laufenden.
In welcher Form wirst du Rizinusöl auftragen? Hatte die ket alk Mischung mit Rizinusöl verwendet, vertrage aber das ket nicht so gut. Wie könnte man das Rizinusöl denn sonst mischen, um es aufzutragen? Einfach auch mit Alk oder bieten sich da noch spezielle Kombis an?

Subject: Aw: Setipirant Anwenderthread
Posted by [egal123](#) on Sun, 06 Sep 2015 18:09:09 GMT
[View Forum Message](#) <> [Reply to Message](#)

krx schrieb am Sun, 06 September 2015 14:29alcapone101 schrieb am Sun, 06 September 2015 11:57Ein polnisches Labor würde Seti herstellen, mindestabnahme aber 1kg, im polnischen Forum sammelt man schon. 10g kosten 100€

<http://zachowajwlosy.pl/forum/viewtopic.php?f=5&t=2041>

Ich kenne den Organisator aus einem anderen Forum, vertrauenswürdig. Englischsprachiger Kontakt möglich, bei Interesse PN. Jedoch dies bitte nicht hier breitreten.

On-Topic:

Ich werde jetzt auch mit Setipirant beginnen, sowie topischem Rizinusöl um PGE2 zu erhöhen. Halte euch auf dem laufenden.

Diesmal aber wirklich wenn möglich

Subject: Aw: Setipirant Anwenderthread
Posted by [Schwarzgeld](#) on Mon, 07 Sep 2015 20:47:10 GMT
[View Forum Message](#) <> [Reply to Message](#)

@ Pilos

Wie kann ich Seti + Ru am besten mixen? Hast ne Idee?

Hab RU immer in PG+ Alk+ Bifon benutzt.

Subject: Aw: Setipirant Anwenderthread
Posted by [pilos](#) on Tue, 08 Sep 2015 06:01:56 GMT
[View Forum Message](#) <> [Reply to Message](#)

Schwarzgeld schrieb am Mon, 07 September 2015 23:47@ Pilos

Wie kann ich Seti + Ru am besten mixen? Hast ne Idee?

Hab RU immer in PG+ Alk+ Bifon benutzt.

kann ich dir noch nicht sagen

probier es aus..wie ru auch mach..... kleine mengen so um die 10 ml

mach 150mg ru +150 mg seti

4 ml bifon+4 ml alk+2 ml pg

Subject: Aw: Setipirant Anwenderthread
Posted by [Haar2O](#) on Wed, 09 Sep 2015 17:02:31 GMT
[View Forum Message](#) <> [Reply to Message](#)

Muss ja mal sagen dass Seti recht flott Wirkung zu zeigen scheint.
Die vorhandenen Haare werden ziemlich schnell dicker und Neuwuchs wird ebenso angestoßen. Die hinteren Haare in den Ghe's haben sich innerhalb kürzester Zeit so "verdickt" dass ich optisch ne halbe NW-Stufe gut gemacht habe würd ich schätzen...auch wenn das nicht wirklich wichtig für mich ist, dennoch interessant. Mit Bilderchen warte ich mal noch bis zur Monatsgrenze....bevor hier alles in Extase verfällt.

Subject: Aw: Setipirant Anwenderthread
Posted by [Jung](#) on Wed, 09 Sep 2015 17:15:49 GMT
[View Forum Message](#) <> [Reply to Message](#)

Haar2O schrieb am Wed, 09 September 2015 19:02Muss ja mal sagen dass Seti recht flott Wirkung zu zeigen scheint.
Die vorhandenen Haare werden ziemlich schnell dicker und Neuwuchs wird ebenso angestoßen. Die hinteren Haare in den Ghe's haben sich innerhalb kürzester Zeit so "verdickt" dass ich optisch ne halbe NW-Stufe gut gemacht habe würd ich schätzen...auch wenn das nicht wirklich wichtig für mich ist, dennoch interessant. Mit Bilderchen warte ich mal noch bis zur Monatsgrenze....bevor hier alles in Extase verfällt.

Mich würde mal interessieren, wie lange du es schon nutzt?

Subject: Aw: Setipirant Anwenderthread
Posted by [Haar2O](#) on Wed, 09 Sep 2015 17:21:39 GMT
[View Forum Message](#) <> [Reply to Message](#)

Erst sehr kurze Zeit....3 Wochen etwa. Sämtliche weitere Meditation ist seit etwa 1 Monat abgesetzt. Shedding oder dergleichen kann ich im übrigen nicht feststellen.

Subject: Aw: Setipirant Anwenderthread
Posted by [Jung](#) on Wed, 09 Sep 2015 17:28:32 GMT
[View Forum Message](#) <> [Reply to Message](#)

Hammer! Wünsche dir weiterhin viel Glück.
Hautirritationen o.ä. Auch nicht?

@all, kann irgendjemand schon mit Fotos etwas dokumentieren?

Subject: Aw: Setipirant Anwenderthread
Posted by [Sonic Boom](#) on Wed, 09 Sep 2015 17:33:02 GMT
[View Forum Message](#) <> [Reply to Message](#)

Bravo Haar20. weiter so!!!

Subject: Aw: Setipirant Anwenderthread
Posted by [Blackster](#) on Wed, 09 Sep 2015 17:40:39 GMT
[View Forum Message](#) <> [Reply to Message](#)

Bin trotzdem skeptisch.
Man selbst ist da ziemlich befangen und sieht meistens mehr, als wirklich da ist

Subject: Aw: Setipirant Anwenderthread
Posted by [Haar2O](#) on Wed, 09 Sep 2015 17:56:15 GMT
[View Forum Message](#) <> [Reply to Message](#)

Blackster schrieb am Wed, 09 September 2015 19:40 Bin trotzdem skeptisch.
Man selbst ist da ziemlich befangen und sieht meistens mehr, als wirklich da ist

Hat nichts mit "Befangenheit" zu tun.
Ich weiß ganz gut wie es läuft und mache meinen Standpunkt "objektiv" anhand von Bildern fest.

Subject: Aw: Setipirant Anwenderthread
Posted by [Jung](#) on Wed, 09 Sep 2015 18:01:33 GMT
[View Forum Message](#) <> [Reply to Message](#)

Haar2O schrieb am Wed, 09 September 2015 19:56 Blackster schrieb am Wed, 09 September 2015 19:40 Bin trotzdem skeptisch.

Man selbst ist da ziemlich befangen und sieht meistens mehr, als wirklich da ist

Hat nichts mit "Befangenheit" zu tun.
Ich weiß ganz gut wie es läuft und mache meinen Standpunkt "objektiv" anhand von Bildern fest.

Waren die anderen Medikationen bei dir erfolglos?
Hattest du auch bei anderen so schnelle Resultate?

Subject: Aw: Setipirant Anwenderthread

Posted by [Haar2O](#) on Wed, 09 Sep 2015 18:07:39 GMT

[View Forum Message](#) <> [Reply to Message](#)

Ach....bevor noch mehr Anfragen kommen...da die Büchse der Pandora bereits geöffnet ist, was solls.

Nehmen wir das von Blackster gepostete vorher-pic

<http://www.alopezie.de/fud/index.php/fa/17286/>

Ist in etwa der vorher-stand.

Aktuelles Pic von heute....wer ranzoomen kann erkennt auch die Mini-Härchen die teils sogar schon pigmentiert sind. Unten angehängt...

File Attachments

1) [2015-09-08 18.09.30.jpg](#), downloaded 738 times



Subject: Aw: Setipirant Anwenderthread
Posted by [andal](#) on Wed, 09 Sep 2015 18:29:23 GMT
[View Forum Message](#) <> [Reply to Message](#)

danke,

aber gehts nur mir so, kann damit jetzt gar nix anfangen, mir fehlt da jeglicher bezug/relation.

aber die kurzen feinen haare unter der eigentlichen haarlinie sieht man

Subject: Aw: Setipirant Anwenderthread
Posted by [krx](#) on Wed, 09 Sep 2015 18:30:02 GMT
[View Forum Message](#) <> [Reply to Message](#)

Haar2O schrieb am Wed, 09 September 2015 20:07Ach....bevor noch mehr Anfragen kommen...da die Büchse der Pandora bereits geöffnet ist, was solls.

Nehmen wir das von Blackster gepostete vorher-pic

<http://www.alopezie.de/fud/index.php/fa/17286/>

Ist in etwa der vorher-stand.

Aktuelles Pic von heute....wer ranzoomen kann erkennt auch die Mini-Härchen die teils sogar schon pigmentiert sind. Unten angehängt...

Wenn ich mich nicht täusch bist du aber generell ein guter Responder, auch für Dut topisch warst du ja sehr empfänglich.

Subject: Aw: Setipirant Anwenderthread
Posted by [Haar2O](#) on Wed, 09 Sep 2015 18:34:51 GMT
[View Forum Message](#) <> [Reply to Message](#)

krx schrieb am Wed, 09 September 2015

Wenn ich mich nicht täusch bist du aber generell ein guter Responder, auch für Dut topisch warst du ja sehr empfänglich.

Das ist schon richtig....auch Fin hat sehr schnell angeschlagen genauso wie bspw Duta oder sogar RU, welches ich damals fälschlich aus dem Regimen genommen habe, allerdings ist die Qualität aktuell eine andere

@andal

Sinnlosester Post ever...

Subject: Aw: Setipirant Anwenderthread
Posted by [andal](#) on Wed, 09 Sep 2015 18:42:32 GMT
[View Forum Message](#) <> [Reply to Message](#)

o.k. steh vielleicht auf dem schlauch....

aber du neigst verbal zu übertreibungen, hoffe das trifft nicht auf deine wahrnehmung, was neuwuchs betrifft, zu.

sorry für offtopic, aber das *ever* , da hats mich geritten.

offtopic *aus*-*for*-*ever*

Subject: Aw: Setipirant Anwenderthread
Posted by [Haar2O](#) on Wed, 09 Sep 2015 18:44:56 GMT
[View Forum Message](#) <> [Reply to Message](#)

andal schrieb am Wed, 09 September 2015 20:42o.k. steh vielleicht auf dem schlauch....

aber du neigst verbal zu übertreibungen, hoffe das trifft nicht auf deine wahrnehmung, was neuwuchs betrifft, zu.

sorry für offtopic, aber das *ever* , da hats mich geritten.

offtopic *aus*-*for*-*ever*

Let us hope so....

Subject: Aw: Setipirant Anwenderthread
Posted by [noname2015](#) on Thu, 10 Sep 2015 07:07:06 GMT
[View Forum Message](#) <> [Reply to Message](#)

Haar2O schrieb am Wed, 09 September 2015 20:07Ach....bevor noch mehr Anfragen kommen...da die Büchse der Pandora bereits geöffnet ist, was solls.

Nehmen wir das von Blackster gepostete vorher-pic

<http://www.alopezie.de/fud/index.php/fa/17286/>

Ist in etwa der vorher-stand.

Aktuelles Pic von heute....wer ranzoomen kann erkennt auch die Mini-Härchen die teils sogar schon pigmentiert sind. Unten angehängt...

Wenn man das Pic vergrößert sieht das richtig gut aus

Subject: Aw: Setipirant Anwenderthread

Posted by [egal123](#) on Thu, 10 Sep 2015 08:04:19 GMT

[View Forum Message](#) <> [Reply to Message](#)

netcat schrieb am Thu, 10 September 2015 09:07Haar2O schrieb am Wed, 09 September 2015 20:07Ach....bevor noch mehr Anfragen kommen...da die Büchse der Pandora bereits geöffnet ist, was solls.

Nehmen wir das von Blackster gepostete vorher-pic

<http://www.alopezie.de/fud/index.php/fa/17286/>

Ist in etwa der vorher-stand.

Aktuelles Pic von heute....wer ranzoomen kann erkennt auch die Mini-Härchen die teils sogar schon pigmentiert sind. Unten angehängt...

Wenn man das Pic vergrößert sieht das richtig gut aus

Dem schließe ich mich an! In 3 Wochen kann man nicht erwarten, dass 4 cm lange pigmentierte Haare rausgewachsen sind

Subject: Aw: Setipiprant Anwenderthread

Posted by [noname2015](#) on Thu, 10 Sep 2015 08:36:30 GMT

[View Forum Message](#) <> [Reply to Message](#)

egal123 schrieb am Thu, 10 September 2015 10:04netcat schrieb am Thu, 10 September 2015 09:07Haar2O schrieb am Wed, 09 September 2015 20:07Ach....bevor noch mehr Anfragen kommen...da die Büchse der Pandora bereits geöffnet ist, was solls.

Nehmen wir das von Blackster gepostete vorher-pic

<http://www.alopezie.de/fud/index.php/fa/17286/>

Ist in etwa der vorher-stand.

Aktuelles Pic von heute....wer ranzoomen kann erkennt auch die Mini-Härchen die teils sogar schon pigmentiert sind. Unten angehängt...

Wenn man das Pic vergrößert sieht das richtig gut aus

Dem schließe ich mich an! In 3 Wochen kann man nicht erwarten, dass 4 cm lange pigmentierte Haare rausgewachsen sind

Dunkel pigmentierte Haare an Stellen wo offensichtlich vorher nichts gewachsen ist sind schon erwähnenswert. Sonst wären wir alle nicht hier

Subject: Aw: Setipiprant Anwenderthread

Posted by [egal123](#) on Thu, 10 Sep 2015 08:40:27 GMT

[View Forum Message](#) <> [Reply to Message](#)

netcat schrieb am Thu, 10 September 2015 10:36egal123 schrieb am Thu, 10 September 2015

10:04netcat schrieb am Thu, 10 September 2015 09:07Haar2O schrieb am Wed, 09 September 2015 20:07Ach....bevor noch mehr Anfragen kommen...da die Büchse der Pandora bereits geöffnet ist, was solls.

Nehmen wir das von Blackster gepostete vorher-pic

<http://www.alopezie.de/fud/index.php/fa/17286/>

Ist in etwa der vorher-stand.

Aktuelles Pic von heute....wer ranzoomen kann erkennt auch die Mini-Härchen die teils sogar schon pigmentiert sind. Unten angehängt...

Wenn man das Pic vergrößert sieht das richtig gut aus

Dem schließe ich mich an! In 3 Wochen kann man nicht erwarten, dass 4 cm lange pigmentierte Haare rausgewachsen sind

Dunkel pigmentierte Haare an Stellen wo offensichtlich vorher nichts gewachsen ist sind schon erwähnenswert. Sonst wären wir alle nicht hier

Subject: Aw: Setipiprant Anwenderthread

Posted by [Haar2O](#) on Thu, 10 Sep 2015 09:49:47 GMT

[View Forum Message](#) <> [Reply to Message](#)

netcat schrieb am Thu, 10 September

Dunkel pigmentierte Haare an Stellen wo offensichtlich vorher nichts gewachsen ist sind schon erwähnenswert. Sonst wären wir alle nicht hier

Denke ich mir auch.

Ich werd mich erstmal aus dem Thread ausklinken und das gepostete Bild in 1-2 Monaten updaten.

Subject: Aw: Setipiprant Anwenderthread

Posted by [Yes No](#) on Thu, 10 Sep 2015 10:24:05 GMT

[View Forum Message](#) <> [Reply to Message](#)

egal123 schrieb am Thu, 10 September 2015 10:04

In 3 Wochen kann man nicht erwarten, dass 4 cm lange pigmentierte Haare rausgewachsen sind

Das ist auch nicht interessant. Interessant ist, ob die Haare überhaupt jenseits einer idR geringen Länge wachsen werden. Ich denke es könnte der Fall sein, weil andere Prostagladine nicht gestört werden.

Subject: Aw: Setipiprant Anwenderthread
Posted by [Blackster](#) on Thu, 10 Sep 2015 10:28:32 GMT
[View Forum Message](#) <> [Reply to Message](#)

Haar2O schrieb am Thu, 10 September 2015 11:49
Denke ich mir auch.
Ich werd mich erstmal aus dem Thread ausklinken und das gepostete Bild in 1-2 Monaten updaten.

Stimmt deine Signatur, oder nimmst du jetzt doch 2% ?

Subject: Aw: Setipiprant Anwenderthread
Posted by [egal123](#) on Thu, 10 Sep 2015 10:37:09 GMT
[View Forum Message](#) <> [Reply to Message](#)

Yes No schrieb am Thu, 10 September 2015 12:24egal123 schrieb am Thu, 10 September 2015 10:04

In 3 Wochen kann man nicht erwarten, dass 4 cm lange pigmentierte Haare rausgewachsen sind

Das ist auch nicht interessant. Interessant ist, ob die Haare überhaupt jenseits einer idR geringen Länge wachsen werden. Ich denke es könnte der Fall sein, weil andere Prostagladine nicht gestört werden.

Du schreibst kryptisch, aber ich denke, dass wir das Selbe meinen
Der Erfolg innerhalb von 3 Wochen ist beachtlich u mehr ist rein physiologisch nicht möglich

Halten wir fest: Es tut sich was...Mehr braucht man dazu jetzt auch nicht sagen/diskutieren, sonst spamen wir den Thread nur wieder voll

Subject: Aw: Setipiprant Anwenderthread
Posted by [Haar2O](#) on Thu, 10 Sep 2015 11:12:13 GMT
[View Forum Message](#) <> [Reply to Message](#)

Blackster schrieb am Thu, 10 September 2015 12:28

Stimmt deine Signatur, oder nimmst du jetzt doch 2% ?

Es sind 2%...muss ich noch ändern.

Subject: Aw: Setipiprant Anwenderthread
Posted by [chribe](#) on Thu, 10 Sep 2015 11:54:46 GMT
[View Forum Message](#) <> [Reply to Message](#)

netcat schrieb am Thu, 10 September 2015 09:07
Wenn man das Pic vergrößert sieht das richtig gut aus

Gibt es den bei dir was neues zu berichten? Bist ja am längsten dabei.

Subject: Aw: Setipirant Anwenderthread
Posted by [Ls0701](#) on Thu, 10 Sep 2015 12:26:20 GMT
[View Forum Message](#) <> [Reply to Message](#)

Welche Kosten kommen da auf einem zu wenn man 2% fährt?
Pro Monat?

Subject: Aw: Setipirant Anwenderthread
Posted by [noname2015](#) on Thu, 10 Sep 2015 13:26:01 GMT
[View Forum Message](#) <> [Reply to Message](#)

chribe schrieb am Thu, 10 September 2015 13:54netcat schrieb am Thu, 10 September 2015
09:07
Wenn man das Pic vergrößert sieht das richtig gut aus

Gibt es den bei dir was neues zu berichten? Bist ja am längsten dabei.

Auf jeden Fall geht es in die richtige Richtung Die neuen Haare/Härchen sind etwa 0,5-1cm
lang und fallen noch unter "Flaum". Ich würde erst in 2 Monaten ein Fazit ziehen.

Subject: Aw: Setipirant Anwenderthread
Posted by [Schwarzgeld](#) on Thu, 10 Sep 2015 20:08:45 GMT
[View Forum Message](#) <> [Reply to Message](#)

Ls0701 schrieb am Thu, 10 September 2015 14:26Welche Kosten kommen da auf einem zu
wenn man 2% fährt?
Pro Monat?

ca. 30cent pro Tag

Subject: Aw: Setipirant Anwenderthread
Posted by [Alexander1988](#) on Fri, 11 Sep 2015 13:28:50 GMT
[View Forum Message](#) <> [Reply to Message](#)

hey jumgs, bin gerade in warschau ...

hat jem eine Idee ob man in Polen seti wo bekommen koennte,geht auch als private message

Subject: Aw: Setiprant Anwenderthread
Posted by [pilos](#) on Fri, 11 Sep 2015 13:32:13 GMT
[View Forum Message](#) <> [Reply to Message](#)

Alexander1988 schrieb am Fri, 11 September 2015 16:28hey jumgs, bin gerade in warschau ...
hat jem eine Idee ob man in Polen seti wo bekommen koennte,geht auch als private message
nein geht nicht

Subject: Aw: Setiprant Anwenderthread
Posted by [Lennox](#) on Fri, 11 Sep 2015 14:51:03 GMT
[View Forum Message](#) <> [Reply to Message](#)

Haar2O schrieb am Wed, 09 September 2015 20:07Ach....bevor noch mehr Anfragen kommen...da die Büchse der Pandora bereits geöffnet ist, was solls.
Nehmen wir das von Blackster gepostete vorher-pic
<http://www.alopezie.de/fud/index.php/fa/17286/>
Ist in etwa der vorher-stand.
Aktuelles Pic von heute....wer ranzoomen kann erkennt auch die Mini-Härchen die teils sogar schon pigmentiert sind. Unten angehängt...

Und das obwohl du alles andere abgesetzt hast.

Subject: Aw: Setiprant Anwenderthread
Posted by [Haar2O](#) on Fri, 11 Sep 2015 18:03:52 GMT
[View Forum Message](#) <> [Reply to Message](#)

@all
Kanns ja verstehen wenn das Interesse da ist...wär trotzdem schön wenn nicht das halbe Forum bei mir per pn nachfragt wo ich mein Seti her habe....wird zu viel

Subject: Aw: Setiprant Anwenderthread

Posted by [Schwarzgeld](#) on Fri, 11 Sep 2015 18:50:26 GMT

[View Forum Message](#) <> [Reply to Message](#)

Haar20 schrieb am Fri, 11 September 2015 20:03@all

Kanns ja verstehen wenn das Interesse da ist...wär trotzdem schön wenn nicht das halbe Forum bei mir per pn nachfragt wo ich mein Seti her habe....wird zu viel

Also Seti kann nun bei Kane geordert werden. Hab diese Mail bekommen:

Edit. Inhalte aus E-Mails, die man nicht selber verfasst hat, hier bitte nicht veröffentlichen!

Subject: Aw: Setipirant Anwenderthread

Posted by [Shibalnu](#) on Fri, 11 Sep 2015 19:24:55 GMT

[View Forum Message](#) <> [Reply to Message](#)

Insgesamt 60dollar Versandkosten.... Es wird natürlich jetzt versucht soviel geld damit zu machen wie es nur geht

Subject: Aw: Setipirant Anwenderthread

Posted by [Blackster](#) on Fri, 11 Sep 2015 19:40:16 GMT

[View Forum Message](#) <> [Reply to Message](#)

Naja dann müsste man direkt 100g oder so bestellen und durch 10 teilen.
Allein machts wegen der Versandkosten ja fast keinen Sinn.

edit: achso muss eh 500g sein oder ?

Subject: Aw: Setipirant Anwenderthread

Posted by [Dirac](#) on Fri, 11 Sep 2015 21:40:07 GMT

[View Forum Message](#) <> [Reply to Message](#)

also ich wäre dabei bei einem GB für 10 gramm

Subject: Aw: Setipirant Anwenderthread

Posted by [Noob](#) on Sat, 12 Sep 2015 06:09:17 GMT

[View Forum Message](#) <> [Reply to Message](#)

Ich würde auch 10g nehmen. Bitte melden wenn was startet!

Subject: Aw: Setipirant Anwenderthread
Posted by [Gorilla](#) on Sat, 12 Sep 2015 09:43:13 GMT
[View Forum Message](#) <> [Reply to Message](#)

Ist Seti ein PGD2 Blocker oder verwechsel ich da gerade was ?

Subject: Aw: Setipirant Anwenderthread
Posted by [Gorilla](#) on Sat, 12 Sep 2015 09:46:29 GMT
[View Forum Message](#) <> [Reply to Message](#)

Haar20 schrieb am Wed, 09 September 2015 19:02Muss ja mal sagen dass Seti recht flott Wirkung zu zeigen scheint.
Die vorhandenen Haare werden ziemlich schnell dicker und Neuwuchs wird ebenso angestoßen. Die hinteren Haare in den Ghe's haben sich innerhalb kürzester Zeit so "verdickt" dass ich optisch ne halbe NW-Stufe gut gemacht habe würd ich schätzen...auch wenn das nicht wirklich wichtig für mich ist, dennoch interessant. Mit Bilderchen warte ich mal noch bis zur Monatsgrenze....bevor hier alles in Extase verfällt.

Klingt fast wie P4 reloaded aber so eine Zündung bräuchte ich nun auch mal, langsam wirds eng mit der Matte

Subject: Aw: Setipirant Anwenderthread
Posted by [100%](#) on Sat, 12 Sep 2015 09:59:04 GMT
[View Forum Message](#) <> [Reply to Message](#)

Wäre auch dabei

Warum nochmal genau müssen wir das bei Kane kaufen und nicht im freien Handel

Subject: Aw: Setipirant Anwenderthread
Posted by [Gorilla](#) on Sat, 12 Sep 2015 10:03:50 GMT
[View Forum Message](#) <> [Reply to Message](#)

100% schrieb am Sat, 12 September 2015 11:59Wäre auch dabei

Warum nochmal genau müssen wir das bei Kane kaufen und nicht im freien Handel

Weil der örtliche Apotheker keine Connections nach China hat

Subject: Aw: Setipirant Anwenderthread
Posted by [haireinspaziert](#) on Sat, 12 Sep 2015 10:08:24 GMT
[View Forum Message](#) <> [Reply to Message](#)

Wäre auch dabei und dankbar wenn das einer in die Hand nehmen könnte, aber es sollte wohl nicht hier besprochen werden, da dies der Anwenderthread ist.
Also gerne melden.

Subject: Aw: Setipirant Anwenderthread
Posted by [Blackster](#) on Sat, 12 Sep 2015 10:18:54 GMT
[View Forum Message](#) <> [Reply to Message](#)

Gorilla schrieb am Sat, 12 September 2015 11:43|st Seti ein PGD2 Blocker oder verwechsel ich da gerade was ?

Genau, ist ein PGD2 Blocker.
Ein DHT Blocker sollte trotzdem zusätzlich genommen werden.
Eventuell später noch irgendwas, das PGE2 erhöht.

Subject: Aw: Setipirant Anwenderthread
Posted by [Jürgen87](#) on Sat, 12 Sep 2015 10:39:49 GMT
[View Forum Message](#) <> [Reply to Message](#)

Ich mach auch in eurer Gang mit

Subject: Aw: Setipirant Anwenderthread
Posted by [Lennox](#) on Sat, 12 Sep 2015 10:49:10 GMT
[View Forum Message](#) <> [Reply to Message](#)

Leute, bei allem Respekt, das ist der Anwenderthread.
Ich glaube den Group Buy Thread gibt es schon das wird hier sonst wieder so unübersichtlich.

Subject: Aw: Setipirant Anwenderthread
Posted by [Jung](#) on Sat, 12 Sep 2015 10:50:39 GMT
[View Forum Message](#) <> [Reply to Message](#)

Gibt es erste vorher/nachher Fotos?
Langsam ist es an der Zeit oder?

Subject: Aw: Setipirant Anwenderthread
Posted by [Haar20](#) on Sat, 12 Sep 2015 13:49:15 GMT
[View Forum Message](#) <> [Reply to Message](#)

Blackster schrieb am Sat, 12 September
Ein DHT Blocker sollte trotzdem zusätzlich genommen werden.

Nein....wenn pgd2 im Pathway tatsächlich nach dht kommt ist ein 5ar-Hemmer
überflüssig.....und genau darum geht es ja.

Subject: Aw: Setipirant Anwenderthread
Posted by [Gast](#) on Sat, 12 Sep 2015 14:01:33 GMT
[View Forum Message](#) <> [Reply to Message](#)

Gibt es updates zum optimalen Vehikel. Wie wendet der Großteil der User Seti nun an, bzw. in
welcher Lösung? Kann jemand nochmal kurz deutlich machen wie die Lösung nun am besten
angesetzt wird.

Danke!

Grüße

Subject: Aw: Setipirant Anwenderthread
Posted by [pilos](#) on Sat, 12 Sep 2015 14:11:38 GMT
[View Forum Message](#) <> [Reply to Message](#)

Haar2O schrieb am Sat, 12 September 2015 16:49Blackster schrieb am Sat, 12 September
Ein DHT Blocker sollte trotzdem zusätzlich genommen werden.

Nein....wenn pgd2 im Pathway tatsächlich nach dht kommt ist ein 5ar-Hemmer
überflüssig.....und genau darum geht es ja.

das muss sich noch herausstellen

aber selbst wenn es nach dht kommt, ist dht hemmung trotzdem nicht verkehrt

Subject: Aw: Setipirant Anwenderthread
Posted by [Haar2O](#) on Sat, 12 Sep 2015 14:22:48 GMT

[View Forum Message](#) <> [Reply to Message](#)

pilos schrieb am Sat, 12 September 2015 16:11 Haar2O schrieb am Sat, 12 September 2015 16:49 Blackster schrieb am Sat, 12 September
Ein DHT Blocker sollte trotzdem zusätzlich genommen werden.

Nein....wenn pgd2 im Pathway tatsächlich nach dht kommt ist ein 5ar-Hemmer überflüssig.....und genau darum geht es ja.

das muss sich noch herausstellen

aber selbst wenn es nach dht kommt, ist dht hemmung trotzdem nicht verkehrt

Naja....ich wär froh wenn ich den Kram los wäre. Und wenns nicht notwendig sein sollte fin zu schlucken umso besser

Subject: Aw: Setipirant Anwenderthread
Posted by [Blackster](#) on Sat, 12 Sep 2015 14:24:26 GMT
[View Forum Message](#) <> [Reply to Message](#)

Vllt kann man Fin wenigstens auf die halbe Dosis runterfahren oder so.
Ganz abzusetzen traue ich mich nicht nochmal

Haar2O schrieb am Sat, 12 September 2015 15:49 Nein....wenn pgd2 im Pathway tatsächlich nach dht kommt ist ein 5ar-Hemmer überflüssig.....und genau darum geht es ja.

Bei dir bin ich eh noch gespannt, wenn Dut in ein paar Monaten komplett raus ist.
Freue dich lieber noch nicht zu früh

Subject: Aw: Setipirant Anwenderthread
Posted by [Haar2O](#) on Sat, 12 Sep 2015 14:33:42 GMT
[View Forum Message](#) <> [Reply to Message](#)

Blackster schrieb am Sat, 12 September 2015 16:24 Vllt kann man Fin wenigstens auf die halbe Dosis runterfahren oder so.
Ganz abzusetzen traue ich mich nicht nochmal

Haar2O schrieb am Sat, 12 September 2015 15:49 Nein....wenn pgd2 im Pathway tatsächlich

nach dht kommt ist ein 5ar-Hemmer überflüssig.....und genau darum geht es ja.

Bei dir bin ich eh noch gespannt, wenn Dut in ein paar Monaten komplett raus ist.
Freue dich lieber noch nicht zu früh
Dut ist schon lange raus....hab nur ne minidosis topisch genommen.

Subject: Aw: Setipirant Anwenderthread
Posted by [pilos](#) on Sat, 12 Sep 2015 15:03:40 GMT
[View Forum Message](#) <> [Reply to Message](#)

bashrule schrieb am Sat, 12 September 2015 17:01Gibt es updates zum optimalen Vehikel. Wie wendet der Großteil der User Seti nun an, bzw. in welcher Lösung? Kann jemand nochmal kurz deutlich machen wie die Lösung nun am besten angesetzt wird.

Danke!

Grüße

70:30 alk:pg

http://www.alopezie.de/fud/index.php/m/294641/#msg_294641

fährt man meistens richtig

Subject: Aw: Setipirant Anwenderthread
Posted by [Guldenstern](#) on Sat, 12 Sep 2015 15:18:18 GMT
[View Forum Message](#) <> [Reply to Message](#)

Laut Kythera soll Setipirant übrigens als orales Mittel auf den Markt kommen. In der Präsentation heißt es 'oral CRTH2-antagonist' (CRTH2 ist der spezifische Name des PGD2-Rezeptors), und der CEO hat in einem interview Stellung genommen, dass es als orales Mittel zur Prophylaxe zur Anwendung kommen soll.

Wenn ich die Ami-threads richtig verfolge, nehmen die meisten eine orale Dosis. Ich habe leider bisher nichts zu Bioverfügbarkeit oder sonstigem gefunden. Ich würde orale Einnahme eigentlich auch vorziehen, hätte aber immer die Skepsis, dass es nicht an den Follikel kommt und die inhibitorische Wirkung letztlich ausbleibt.

Außerdem merke ich an, dass Seti schon durch einige Asthma-trials gegangen ist. Ich habe mir den großteil der designs angesehen und komme zu dem Schluss, dass es immer eine sehr kurze Applikation war, dafür eine hohe Dosis. (~500-1000 mg)

Hat Jemand noch genauere Informationen zu oraler Einnahme und weiß vielleicht mehr?

Subject: Aw: Setipirant Anwenderthread
Posted by [Haar2O](#) on Sat, 12 Sep 2015 16:59:40 GMT
[View Forum Message](#) <> [Reply to Message](#)

Guildenstern schrieb am Sat, 12 September 2015 17:18Laut Kythera soll Setipirant übrigens als orales Mittel auf den Markt kommen. In der Präsentation heißt es 'oral CRTH2-antagonist' (CRTH2 ist der spezifische Name des PGD2-Rezeptors), und der CEO hat in einem interview Stellung genommen, dass es als orales Mittel zur Prophylaxe zur Anwendung kommen soll.

Wenn ich die Ami-threads richtig verfolge, nehmen die meisten eine orale Dosis. Ich habe leider bisher nichts zu Bioverfügbarkeit oder sonstigem gefunden. Ich würde orale Einnahme eigentlich auch vorziehen, hätte aber immer die Skepsis, dass es nicht an den Follikel kommt und die inhibitorische Wirkung letztlich ausbleibt.

Außerdem merke ich an, dass Seti schon durch einige Asthma-trials gegangen ist. Ich habe mir den großteil der designs angesehen und komme zu dem Schluss, dass es immer eine sehr kurze Applikation war, dafür eine hohe Dosis. (~500-1000 mg)

Hat Jemand noch genauere Informationen zu oraler Einnahme und weiß vielleicht mehr? Da gibt's bzgl HA noch nicht viel. Oral gehen 50% per First Pass verloren...deshalb ist orale Einnahme bei den aktuellen Preisen nur für wenige eine Option. Bei den Asthma-Trials hat Seti nicht wirklich gut abgeschnitten...aber wie gesagt gings hier um Asthma.

Subject: Aw: Setipirant Anwenderthread
Posted by [Gast](#) on Sat, 12 Sep 2015 17:08:20 GMT
[View Forum Message](#) <> [Reply to Message](#)

pilos schrieb am Sat, 12 September 2015 17:03bashrule schrieb am Sat, 12 September 2015 17:01Gibt es updates zum optimalen Vehikel. Wie wendet der Großteil der User Seti nun an, bzw. in welcher Lösung? Kann jemand nochmal kurz deutlich machen wie die Lösung nun am besten angesetzt wird.

Danke!

Grüße

70:30 alk:pg

http://www.alopezie.de/fud/index.php/m/294641/#msg_294641

fährt man meistens richtig

Danke Pilos!

Subject: Aw: Setipirant Anwenderthread
Posted by [Blackster](#) on Sat, 12 Sep 2015 18:15:20 GMT
[View Forum Message](#) <> [Reply to Message](#)

pilos schrieb am Sat, 12 September 2015 17:03

70:30 alk:pg

http://www.alopezie.de/fud/index.php/m/294641/#msg_294641

fährt man meistens richtig

Also gehts in normalem Haarwasser auch ?
Ok, nicht geeignet...

Ich werd mir Minox auf 2,5% strecken und dann einfach reinrühren wie padesch.

Subject: Aw: Setipirant Anwenderthread
Posted by [Gebirgskuchen](#) on Sun, 13 Sep 2015 11:13:44 GMT
[View Forum Message](#) <> [Reply to Message](#)

pilos schrieb am Sat, 12 September 2015 17:03bashrule schrieb am Sat, 12 September 2015 17:01Gibt es updates zum optimalen Vehikel. Wie wendet der Großteil der User Seti nun an, bzw. in welcher Lösung? Kann jemand nochmal kurz deutlich machen wie die Lösung nun am besten angesetzt wird.

Danke!

Grüße

70:30 alk:pg

http://www.alopezie.de/fud/index.php/m/294641/#msg_294641

fährt man meistens richtig

Kann ich PG auch durch Butandiol 1,3 ersetzen? Bei PG krieg ich instant-Schuppen. Oder sollte ich einen Kompromiss eingehen und D-Panthenol zur Alk-PG Mischung dazugeben?

Subject: Aw: Setipirant Anwenderthread

Posted by [pilos](#) on Sun, 13 Sep 2015 11:15:00 GMT

[View Forum Message](#) <> [Reply to Message](#)

Gebirgskuchen schrieb am Sun, 13 September 2015 14:13
Kann ich PG auch durch Butandiol 1,3 ersetzen?

ja

75 : 25

Subject: Aw: Setipirant Anwenderthread

Posted by [Gebirgskuchen](#) on Sun, 13 Sep 2015 11:18:17 GMT

[View Forum Message](#) <> [Reply to Message](#)

Danke

Subject: Aw: Setipirant Anwenderthread

Posted by [ru-power](#) on Sun, 13 Sep 2015 14:56:13 GMT

[View Forum Message](#) <> [Reply to Message](#)

Blackster schrieb am Sat, 12 September 2015 20:15pilos schrieb am Sat, 12 September 2015 17:03

70:30 alk:pg

http://www.alopezie.de/fud/index.php/m/294641/#msg_294641

fährt man meistens richtig

Also gehts in normalem Haarwasser auch ?

Ok, nicht geeignet...

Ich werd mir Minox auf 2,5% strecken und dann einfach reinrühren wie padesch.
dauert dann halt ca 48h bis es komplett gelöst ist. wird zu nem harzklumpen der sich langsam löst (minox 5% inkl. 2% RU Mische).

Ein kleiner Teil löst sich direkt (ich schätze 1/4).

probier das mal, also bei mir kann ich noch keinen unterschied erkennen. Nur das Gefühl der

Kopfhaut ist einmalig bzw perfekt.

Shedding auch keine änderung, nur kurz vor seti beginn gab es nen shedding da ich mit Arohemmern vor 1-2 Monaten angefangen hab. Hat aber den Haaren bisher nicht geschadet und mir gehts blendend.

Subject: Aw: Setipirant Anwenderthread

Posted by [pilos](#) on Sun, 13 Sep 2015 15:05:36 GMT

[View Forum Message](#) <> [Reply to Message](#)

Blackster schrieb am Sat, 12 September 2015 21:15

Ich werd mir Minox auf 2,5% strecken

mit was?

Subject: Aw: Setipirant Anwenderthread

Posted by [Blackster](#) on Sun, 13 Sep 2015 15:55:47 GMT

[View Forum Message](#) <> [Reply to Message](#)

Mit Vodka am besten wieder.

5% verfrage ich nicht und außerdem sehen die Haare bei zu viel PG immer so ölig/fettig aus 48 Stunden sind doch ok, wens danach auch wirkt.

Subject: Aw: Setipirant Anwenderthread

Posted by [egal123](#) on Mon, 14 Sep 2015 13:27:01 GMT

[View Forum Message](#) <> [Reply to Message](#)

Update:

Bifon scheint kein geeigneter Träger zu sein, da es verklumpt. Isopropanol scheint auch nicht der Bringer zu sein

Besser: Bifon-Ersatz-Träger von Pilos (Löst sich innerhalb von Sekunden)

Btw. bin jetzt auch am Start!

Subject: Aw: Setipirant Anwenderthread

Posted by [Haar2O](#) on Mon, 14 Sep 2015 13:34:08 GMT

[View Forum Message](#) <> [Reply to Message](#)

egal123 schrieb am Mon, 14 September 2015 15:27Update:

Bifon scheint kein geeigneter Träger zu sein, da es verklumpt. Isopropanol scheint auch nicht der Bringer zu sein

Besser: Bifon-Ersatz-Träger von Pilos (Löst sich innerhalb von Sekunden)

Btw. bin jetzt auch am Start!

Interessant....ich hab mittlerweile ein paar Experimente gemacht.

Verklumpen tut es fast immer...ein bisschen schütteln und schon löst es sich...in eth/pg, iso/pg, sowie miconazol - Lösung und eth/pg/dmso...hat sich bis jetzt in jedem Träger gelöst mit Nachhilfe.

Subject: Aw: Setipirant Anwenderthread
Posted by [egal123](#) on Mon, 14 Sep 2015 13:57:37 GMT
[View Forum Message](#) <> [Reply to Message](#)

Haar20 schrieb am Mon, 14 September 2015 15:34egal123 schrieb am Mon, 14 September 2015 15:27Update:

Bifon scheint kein geeigneter Träger zu sein, da es verklumpt. Isopropanol scheint auch nicht der Bringer zu sein

Besser: Bifon-Ersatz-Träger von Pilos (Löst sich innerhalb von Sekunden)

Btw. bin jetzt auch am Start!

Interessant....ich hab mittlerweile ein paar Experimente gemacht.

Verklumpen tut es fast immer...ein bisschen schütteln und schon löst es sich...in eth/pg, iso/pg, sowie miconazol - Lösung und eth/pg/dmso...hat sich bis jetzt in jedem Träger gelöst mit Nachhilfe.

Ok, auch beim Bifon-Ersatz-Träger scheint es sich nicht gscheit zu lösen...Die Sicht war trügerisch, nachdem ich es geschüttelt hatte...

Aber schön langsam wirds...

Subject: Aw: Setipirant Anwenderthread
Posted by [Schwarzgeld](#) on Wed, 16 Sep 2015 08:46:28 GMT
[View Forum Message](#) <> [Reply to Message](#)

Hab nen Tipp wie man Seti schnell mischen kann:

Man nimmt so 0,2-0,4ml isopropyl alcohol ohne irgendwas und gibt sein Seti/ Ru oder sonst. rein.

Etwas schwenken und dann rühren. Am Besten man nimmt eine ganz kleine Schale/ Schüssel, Glas oder so. Wenn man sofort rührt, bleibt Seti gerne am Löffel etc. hängen und geht schwer wieder ab.

Hat sich alles gelöst, kann man es wie gewohnt strecken, mischen etc.

Shedding Seti?

Hab seit 2 Tagen stärkeren Haarausfall. So verlier ich wenig Haare(sitz lange an einem weißen Schreibtisch, so kann man ganz gut sehen, was so vom Kopf fällt) aber beim waschen etc. ist alles voll. Vorallem längere Haare, die am Aga Bereich sitzen. Hat noch jemand ein Shedding bzw. Haarausfall schon gestoppt?

Subject: Aw: Setipirant Anwenderthread
Posted by [pilos](#) on Wed, 16 Sep 2015 09:21:29 GMT
[View Forum Message](#) <> [Reply to Message](#)

Schwarzgeld schrieb am Wed, 16 September 2015 11:46
Man nimmt so 0,2-0,4ml isopropyl alcohol

das kann man auch gut handhaben

Subject: Aw: Setipirant Anwenderthread
Posted by [pilos](#) on Wed, 16 Sep 2015 09:23:18 GMT
[View Forum Message](#) <> [Reply to Message](#)

Haar20 schrieb am Mon, 14 September 2015 16:34egal123 schrieb am Mon, 14 September 2015 15:27Update:

Bifon scheint kein geeigneter Träger zu sein, da es verklumpt. Isopropanol scheint auch nicht der Bringer zu sein

Besser: Bifon-Ersatz-Träger von Pilos (Löst sich innerhalb von Sekunden)

Btw. bin jetzt auch am Start!

Interessant....ich hab mittlerweile ein paar Experimente gemacht.

Verklumpen tut es fast immer...ein bisschen schütteln und schon löst es sich...in eth/pg, iso/pg, sowie miconazol - Lösung und eth/pg/dmso...hat sich bis jetzt in jedem Träger gelöst mit Nachhilfe.

man löst seti in alk und gibt nachträglich PG dazu

Subject: Aw: Setipiprant Anwenderthread
Posted by [egal123](#) on Thu, 17 Sep 2015 11:36:42 GMT
[View Forum Message](#) <> [Reply to Message](#)

Nach 4. Anwendung: Juckreiz und Entzündungen gehen gegen 0 - ist normal ein gutes Zeichen...

Subject: Aw: Setipiprant Anwenderthread
Posted by [Lennox](#) on Fri, 18 Sep 2015 09:27:02 GMT
[View Forum Message](#) <> [Reply to Message](#)

Ich kann mich nur bezüglich des angenehmeren Kopfhaut Gefühls, den bisherigen Kommentaren anschließen.
Fairerweise muss ich hinzufügen, dass ich in letzter Zeit so gut wie keine Kopfhautirritationen mehr hatte,
aber nun hat das Ganze vorerst nochmal eine andere Dimension erreicht.

Schönes Wochenende euch!

Subject: Aw: Setipiprant Anwenderthread
Posted by [Reefa](#) on Fri, 18 Sep 2015 20:57:48 GMT
[View Forum Message](#) <> [Reply to Message](#)

Hat das PGD2 eigtl. auch irgendein Einfluss auf die Talgdrüsenaktivität?

Subject: Aw: Setipiprant Anwenderthread
Posted by [ru-power](#) on Fri, 18 Sep 2015 21:51:25 GMT
[View Forum Message](#) <> [Reply to Message](#)

Reefa schrieb am Fri, 18 September 2015 22:57 Hat das PGD2 eigtl. auch irgendein Einfluss auf die Talgdrüsenaktivität?
wenn du RU nimmst fettet da eh kaum noch was.

es haben mal einige OC Anwender von einer trockeneren Kopfhaut geschrieben... ich selbst weiß es nicht.

Subject: Aw: Setipiprant Anwenderthread
Posted by [Blackster](#) on Fri, 18 Sep 2015 22:50:34 GMT
[View Forum Message](#) <> [Reply to Message](#)

Lennox schrieb am Fri, 18 September 2015 11:27 Ich kann mich nur bezüglich des angenehmeren Kopfhaut Gefühls, den bisherigen Kommentaren anschließen.

Fairerweise muss ich hinzufügen, dass ich in letzter Zeit so gut wie keine Kopfhautirritationen mehr hatte,
aber nun hat das Ganze vorerst nochmal eine andere Dimension erreicht.

Schönes Wochenende euch!

Ich hoffe mal du schmierst dir das nicht auf die Empfängerzone.
Ganz schön mutig so 2 Wochen nach ner HT

Subject: Aw: Setipirant Anwenderthread
Posted by [Loma](#) on Sat, 19 Sep 2015 10:34:14 GMT
[View Forum Message](#) <> [Reply to Message](#)

Wäre super wenn der ein oder andere ein kleines Update geben könnte auch wenn es vermutlich schwierig ist nach wenigen Wochen schon was Neues zu berichten. Danke euch im Voraus!!!

Subject: Aw: Setipirant Anwenderthread
Posted by [Kahlschläger](#) on Sat, 19 Sep 2015 13:10:28 GMT
[View Forum Message](#) <> [Reply to Message](#)

Nutze derzeit
3ml Ket-Iso
2ml 3% RU (Dosis ist deutlich geringer geworden, da ich zuletzt einen Messfehler mit der Einheit hatte und trotz geringer Dosis der HA nicht immens mehr wurde, hinzu kommt nat. das Seti)
1ml 3% Seti

Keine besonderen Vorkommnisse, moderater Ausfall, keine besondere Verschlechterung, Verbesserung aber auch nicht.
Bin 3-4Wochen? dabei, nach wenigen Monaten mache ich mal gute Bilder, die sich mit denen in meinem Thread vergleichen lassen.
Die Haarlinie ist für mich sehr schwer beobachtbar, da sie sich im Kampf AGA vs. Treatment ständig verändert mit Miniaturisierungen etc., ich werde aber jetzt mal auf ein paar einzelne Haare achten.

Hatte übrigens auch das Problem, das bei der ersten Seti-Eth-PG-Mische sich ein fester Rand unten gebildet hat, der jetzt im Glas festhängt.
Beim Auftragen ziehe ich meine 2ml RU und 1ml Seti manchmal in dieselbe 5ml-Spritze, um alles gleich zu verteilen, das sollte kein Problem sein oder?

Bezüglich Kopfhautgefühl habe ich keine Empfindungen. HA hat aber auch den Oberkopf noch nicht stark erwischt

Subject: Aw: Setipirant Anwenderthread
Posted by [Sigara](#) on Mon, 21 Sep 2015 19:24:33 GMT
[View Forum Message](#) <> [Reply to Message](#)

Gibt es schon irgendwelche Resultate mit Seti evtl auch in anderen Foren oder wieso bricht hier so ein extremer Hype aus?

Subject: Aw: Setipirant Anwenderthread
Posted by [Haar2O](#) on Mon, 21 Sep 2015 20:50:46 GMT
[View Forum Message](#) <> [Reply to Message](#)

Sigara schrieb am Mon, 21 September 2015 21:24Gibt es schon irgendwelche Resultate mit Seti evtl auch in anderen Foren oder wieso bricht hier so ein extremer Hype aus?
Hype wahrscheinlich vor allem deswegen weil Seti als offizielles Mittel gegen AGA in vergleichsweise naher Zukunft auf dem Markt erscheinen wird.

Subject: Aw: Setipirant Anwenderthread
Posted by [ru-power](#) on Mon, 21 Sep 2015 21:55:51 GMT
[View Forum Message](#) <> [Reply to Message](#)

Haar2O schrieb am Mon, 21 September 2015 22:50Sigara schrieb am Mon, 21 September 2015 21:24Gibt es schon irgendwelche Resultate mit Seti evtl auch in anderen Foren oder wieso bricht hier so ein extremer Hype aus?
Hype wahrscheinlich vor allem deswegen weil Seti als offizielles Mittel gegen AGA in vergleichsweise naher Zukunft auf dem Markt erscheinen wird.
denke ich auch so. Ich erhoffe mir eine Wirkung wie Fin/Dut/RU etc bei keinen NWS, das wäre ja schon der Hit.

Bin jetzt auch 2 Wochen Dut off und muss sagen dass sich bisher nichts negativ bzgl der Kopfhaut verändert hat.. allerdings ich heftiges Hodenziehen habe.. DHT kommt wieder.

Subject: Aw: Setipirant Anwenderthread
Posted by [Jung](#) on Tue, 22 Sep 2015 07:22:11 GMT
[View Forum Message](#) <> [Reply to Message](#)

Wann gibt es erste vorher/nachher Fotos?
Bisher nur gute Resonanz, aber keine vorzeigbaren Ergebnisse.

Subject: Aw: Setipirant Anwenderthread
Posted by [egal123](#) on Tue, 22 Sep 2015 07:29:28 GMT
[View Forum Message](#) <> [Reply to Message](#)

Jung schrieb am Tue, 22 September 2015 09:22 Wann gibt es erste vorher/nachher Fotos?
Bisher nur gute Resonanz, aber keine vorzeigbaren Ergebnisse.

Können wir uns alle darauf einigen dass wir diesen Thread ausnahmsweise mal nicht vollspamen?

Fotos werden gezeigt,, wie üblich, wenn es etwas herzeigbares gibt u da die meisten erst wenige Wochen mit am Board sind kann man sich ja ausmalen wieviel "herzeigbares" bereits vorhanden ist!

Subject: Aw: Setipirant Anwenderthread
Posted by [Haar2O](#) on Tue, 22 Sep 2015 21:08:47 GMT
[View Forum Message](#) <> [Reply to Message](#)

Nur als kurze Randnotiz auch in diesem Thread vermerkt.
Ein bisschen Beiwerk ist hinzugekommen. Zum Seti kommt nun auch Miconazol/DMSO/Rizinusöl.
Hatte bis jetzt mit allem bereits gearbeitet, allerdings ohne wirkliche Ergebnisse....unter Umständen ergeben sich ja kleinere Synergien mit dem Seti.

Subject: Aw: Setipirant Anwenderthread
Posted by [samy1.0](#) on Tue, 22 Sep 2015 23:01:19 GMT
[View Forum Message](#) <> [Reply to Message](#)

Haar2O schrieb am Tue, 22 September 2015 23:08 Nur als kurze Randnotiz auch in diesem Thread vermerkt.
Ein bisschen Beiwerk ist hinzugekommen. Zum Seti kommt nun auch Miconazol/DMSO/Rizinusöl.
Hatte bis jetzt mit allem bereits gearbeitet, allerdings ohne wirkliche Ergebnisse....unter Umständen ergeben sich ja kleinere Synergien mit dem Seti.

Miconazol sollte man nur morgens anwenden, da sich sonst die Wirkung von Miconazol und Rizinusöl aufheben oder sogar negativ statt positiv sind.

Trägst du Rizinusöl/DMSO und seti gleichzeitig auf?

Subject: Aw: Setipirant Anwenderthread
Posted by [Haar2O](#) on Wed, 23 Sep 2015 09:31:20 GMT
[View Forum Message](#) <> [Reply to Message](#)

samy1.0 schrieb am Wed, 23 September 2015 01:01 Haar2O schrieb am Tue, 22 September 2015 23:08 Nur als kurze Randnotiz auch in diesem Thread vermerkt.
Ein bisschen Beiwerk ist hinzugekommen. Zum Seti kommt nun auch Miconazol/DMSO/Rizinusöl.

Hatte bis jetzt mit allem bereits gearbeitet, allerdings ohne wirkliche Ergebnisse....unter Umständen ergeben sich ja kleinere Synergien mit dem Seti.

Miconazol sollte man nur morgens anwenden, da sich sonst die Wirkung von Miconazol und Rizinusöl aufheben oder sogar negativ statt positiv sind.

Trägst du Rizinusöl/DMSO und seti gleichzeitig auf?

Naja. ..ist alles mehr Theorie als praktisch bewiesen....wie das ganze in der KH wirklich abläuft, steht momentan noch in den Sternen. Sehe erstmal keinen Grund Mico einzeln aufzutragen....hab auch net so die Zeit aktuell.

Subject: Aw: Setipirant Anwenderthread
Posted by [krx](#) on Mon, 28 Sep 2015 12:40:19 GMT

[View Forum Message](#) <> [Reply to Message](#)

So ich bin jetzt auch 3 Wochen dabei, und kann mal so gar nichts berichten.

Außer dass ich meinen Kopf wieder inspiziere, was wahrlich keine schöne Sache ist.

Subject: Aw: Setipirant Anwenderthread
Posted by [egal123](#) on Mon, 28 Sep 2015 12:57:15 GMT

[View Forum Message](#) <> [Reply to Message](#)

krx schrieb am Mon, 28 September 2015 14:40So ich bin jetzt auch 3 Wochen dabei, und kann mal so gar nichts berichten.

Außer dass ich meinen Kopf wieder inspiziere, was wahrlich keine schöne Sache ist.

Wertlosestes Posting ever

Melde dich wenn es a) etwas neues berichten gibt oder b) wenn sich nach 3-6 Monaten nichts getan hat.

Alles andere hier ist und bleibt Spam

Subject: Aw: Setipirant Anwenderthread
Posted by [krx](#) on Mon, 28 Sep 2015 13:20:33 GMT

[View Forum Message](#) <> [Reply to Message](#)

Ok chef.

Subject: Aw: Setipirant Anwenderthread
Posted by [solinco](#) on Mon, 28 Sep 2015 13:28:45 GMT
[View Forum Message](#) <> [Reply to Message](#)

krx schrieb am Mon, 28 September 2015 14:40So ich bin jetzt auch 3 Wochen dabei, und kann mal so gar nichts berichten.

Außer dass ich meinen Kopf wieder inspiziere, was wahrlich keine schöne Sache ist. und wie sieht dein regime und deine lotion aus ?

Subject: Aw: Setipirant Anwenderthread
Posted by [Jürgen87](#) on Mon, 28 Sep 2015 13:30:08 GMT
[View Forum Message](#) <> [Reply to Message](#)

Du kannst doch sicher was berichten?

Wie ist das Kopfhautgefühl?
Wie lange dauert es bis es einzieht?
Wirklich gar keine Veränderung / Keine Nebenwirkungen?

Subject: Aw: Setipirant Anwenderthread
Posted by [Haar2O](#) on Mon, 28 Sep 2015 13:42:31 GMT
[View Forum Message](#) <> [Reply to Message](#)

Wenigstens wieder ein Grund seine KH zu beobachten.
Ich für meinen teil kann weiter positives berichten. Haardichte insgesamt kommt mir subjektiv sogar voller vor als unter Dut+Cpa. Heißt, trotz absetzen des ursprünglichen Regimen eher sogar Verbesserung spürbar. Ghe-Haarwuchs geht ebenfalls weiterhin voran.

Subject: Aw: Setipirant Anwenderthread
Posted by [Jürgen87](#) on Mon, 28 Sep 2015 13:49:37 GMT
[View Forum Message](#) <> [Reply to Message](#)

An der Theorie von Swiss scheint was dranzusein.

Auch wenn ich denke, dass bei den meisten Seti alleine nichts reißen wird, sollte es in Kombi mit eigentlich stumpfen Waffen wie Rizinusöl schon ganz ok sein und in der Theorie mit PGE2 richtig eskalieren.

Da jemand in einem anderenThread eine Studie zitiert hat, in der behauptet wird, dass auch MInox PGE2 steigert und gleichzeitig das PGD2 erhöht, wäre Minox für dich doch jetzt eine gute Ergänzung, denn prinzipiell würde Seti ja das PGD2 blocken und MInox könnte seine PGE2 Wirkung unbegrenzt entfalten können, ohne den Gegenspieler.

Subject: Aw: Setipirant Anwenderthread
Posted by [Haar2O](#) on Mon, 28 Sep 2015 13:55:00 GMT
[View Forum Message](#) <> [Reply to Message](#)

Jürgen87 schrieb am Mon, 28 September 2015 15:49An der Theorie von Swiss scheint was dranzusein.

Auch wenn ich denke, dass bei den meisten Seti alleine nichts reißen wird,
Einfach abwarten und Tee trinken.
Seti wird wohl in die selbe Kerbe wie Fin schlagen, also Statuserhalt, so wie es der Hersteller auch propagiert. Wenn das in der Form effektiv beim Großteil der Anwender ohne NWS funktioniert wäre das schon ein großer Gewinn.

Subject: Aw: Setipirant Anwenderthread
Posted by [Gebirgskuchen](#) on Mon, 28 Sep 2015 14:12:09 GMT
[View Forum Message](#) <> [Reply to Message](#)

Dem kann ich mich nur anschließen.
Ich verstehe echt nicht, was manche Leute für Anforderungen stellen.

Subject: Aw: Setipirant Anwenderthread
Posted by [Yes No](#) on Mon, 28 Sep 2015 15:22:13 GMT
[View Forum Message](#) <> [Reply to Message](#)

Wie kann ich eine geringe Menge (Seti) für einen Testzeitraum von 3 Monaten kaufen, d.h. 2 g?

Subject: Aw: Setipirant Anwenderthread
Posted by [Ls0701](#) on Mon, 28 Sep 2015 15:53:34 GMT
[View Forum Message](#) <> [Reply to Message](#)

egal123 schrieb am Mon, 28 September 2015 14:57krx schrieb am Mon, 28 September 2015 14:40So ich bin jetzt auch 3 Wochen dabei, und kann mal so gar nichts berichten.

Außer dass ich meinen Kopf wieder inspiziere, was wahrlich keine schöne Sache ist.

Wertlosestes Posting ever

Melde dich wenn es a) etwas neues berichten gibt oder b) wenn sich nach 3-6 Monaten nichts getan hat.

Alles andere hier ist und bleibt Spam

Nein das ist kein Spam. Nichts neues ist nämlich auch neues. Es dürfen sich nicht nur die

melden die von NW7 wieder zum NW0 wurden um es überspitzt auszudrücken.

Danke krx für deinen Beitrag.

Subject: Aw: Setipirant Anwenderthread
Posted by [Gorilla](#) on Wed, 30 Sep 2015 07:21:47 GMT
[View Forum Message](#) <> [Reply to Message](#)

Ist Seti in der Pipeline zu etwas offiziellem oder sowas wie RU ?

Subject: Aw: Setipirant Anwenderthread
Posted by [OhNoHair](#) on Wed, 30 Sep 2015 08:02:56 GMT
[View Forum Message](#) <> [Reply to Message](#)

Gorilla schrieb am Wed, 30 September 2015 09:21Ist Seti in der Pipeline zu etwas offiziellem oder sowas wie RU ?

Nee, das soll schon offiziell werden: <http://www.kythera.com/products/kyth-105-setipirant/>

Subject: Aw: Setipirant Anwenderthread
Posted by [Marks1987](#) on Wed, 30 Sep 2015 08:21:26 GMT
[View Forum Message](#) <> [Reply to Message](#)

Wie hoch wird dann der Wirkstoffanteil sein, wenns Marktreif ist?

Subject: Aw: Setipirant Anwenderthread
Posted by [northshore81](#) on Wed, 30 Sep 2015 08:45:35 GMT
[View Forum Message](#) <> [Reply to Message](#)

Ist es abzusehen, wann es Marktreife hat ?

Fühle mich bei sowas dann doch sicherer als bei RU, wo einem keiner genau sagen kann , warum es 1994 schon in einer Studie war, aber bis 2015 noch immer keine Zulassung hat.

Gruß, north

Subject: Aw: Setipirant Anwenderthread
Posted by [OhNoHair](#) on Wed, 30 Sep 2015 09:14:58 GMT

[View Forum Message](#) <> [Reply to Message](#)

naja, proof of concept wird wohl gerade gemacht. Evtl. könnte das ganze schon 2016 verfügbar sein?! "Sicher" ist es aber anscheinend, sogar oral, da wurde schon ausgiebig getestet. Von daher denke ich dass du bzgl. der Sicherheit kaum Bedenken haben solltest.

Subject: Aw: Setipirant Anwenderthread
Posted by [Gorilla](#) on Wed, 30 Sep 2015 10:24:43 GMT
[View Forum Message](#) <> [Reply to Message](#)

Klingt ja mal wieder echt gut. Würde mich zusammen tun zwecks Erwerb wenn jemand interesse hat.

Subject: Aw: Setipirant Anwenderthread
Posted by [Alopeziefall18](#) on Wed, 30 Sep 2015 13:32:27 GMT
[View Forum Message](#) <> [Reply to Message](#)

Hallo erstmal,

Ich bin kompletter neuling im Bereich "Bekämpfung" gegen Haarausfall, würde mich mal interessieren wie das ist mit dem Zeug, würde das auch gerne benutzen bevor ich anfangen mit 18 zu nehmen und zu hoffen, dass shiseido oder replicel mal endlich soweit sind mit ihrem RCH01. Dann kann man das ja auch schonmal ausprobieren und warten bis Kythera es endlich marktreif gemacht hat. Müssen die aber nicht eigentlich auch so 3 klinische studien machen wie Replicel ?

So Off Topic, was hat Replicel in ihrer ersten Phase überhaupt gemacht? Weil dazu finde ich irgendwie nichts ?

Zurück zum thema, kann mal jemand das einem absoluten "noob" erklären wie das funktioniert mit kaufen, mischen, anwenden?

Danke schonmal

Subject: Aw: Setipirant Anwenderthread
Posted by [ru-power](#) on Wed, 30 Sep 2015 14:18:22 GMT
[View Forum Message](#) <> [Reply to Message](#)

Haar20 schrieb am Mon, 28 September 2015 15:42 Wenigstens wieder ein Grund seine KH zu beobachten.

Ich für meinen teil kann weiter positives berichten. Haardichte insgesamt kommt mir subjektiv sogar voller vor als unter Dut+Cpa. Heißt, trotz absetzen des ursprünglichen Regimen eher sogar Verbesserung spürbar. Ghe-Haarwuchs geht ebenfalls weiterhin voran.

ich muss auch sagen dass mich das gefühl nicht loslässt als sei das dut/aromasin jetzt überflüssig.
das wäre der oberhammer... aber warten wir mal ab.
es sprechen einige fakten bei mir dafür.

Off-topic:

Salzspray nach dem duschen für die Haare .. gibt extrem gutes Volumen. Gerade bei den Dut-Anwendern wo alles so trocken ist.

Subject: Aw: Setipirant Anwenderthread
Posted by [solinco](#) on Wed, 30 Sep 2015 15:36:14 GMT
[View Forum Message](#) <> [Reply to Message](#)

ru-power schrieb am Wed, 30 September 2015 16:18Haar20 schrieb am Mon, 28 September 2015 15:42Wenigstens wieder ein Grund seine KH zu beobachten.
Ich für meinen teil kann weiter positives berichten. Haardichte insgesamt kommt mir subjektiv sogar voller vor als unter Dut+Cpa. Heißt, trotz absetzen des ursprünglichen Regimen eher sogar Verbesserung spürbar. Ghe-Haarwuchs geht ebenfalls weiterhin voran.

ich muss auch sagen dass mich das gefühl nicht loslässt als sei das dut/aromasin jetzt überflüssig.
das wäre der oberhammer... aber warten wir mal ab.
es sprechen einige fakten bei mir dafür.

Off-topic:

Salzspray nach dem duschen für die Haare .. gibt extrem gutes Volumen. Gerade bei den Dut-Anwendern wo alles so trocken ist.
da macht doch mal einer mut

probierst du es auch gleich mit absetzen?

hast du einen link zum spray ? und trocknet der die haare nicht aus?

Subject: Aw: Setipirant Anwenderthread
Posted by [ru-power](#) on Wed, 30 Sep 2015 16:10:18 GMT
[View Forum Message](#) <> [Reply to Message](#)

<https://www.jebe.de/bilder/produkte/gross/Got2b-Strand-Matte-Salz-Spray-150ml.jpg>
gibts bei dm für 2,95, finde nicht dass es die haare austrocknet.. aber ich hab eh so ne trockene Kopfhaut dass es nur mit sowas überhaupt normal aussieht/sich anfühlt.

Subject: Aw: Setipirant Anwenderthread
Posted by [ThatOneGuy](#) on Thu, 01 Oct 2015 05:17:57 GMT

[View Forum Message](#) <> [Reply to Message](#)

Wo bestellt ihr? Das Zeug von kane soll doch verunreinigt sein oder irgendwie sowas wurde hier im Thread doch erwähnt..

Subject: Aw: Setipirant Anwenderthread
Posted by [cantorer](#) on Thu, 01 Oct 2015 08:14:38 GMT
[View Forum Message](#) <> [Reply to Message](#)

Gab erst kürzlich einen größeren GP für Seti. Glaub du könntest noch einsteigen, da der Organisator etwas mehr besorgt hat als die User bestellten. Lies einfach den Seti GP Thread.

Subject: Aw: Setipirant Anwenderthread
Posted by [Damnithair](#) on Thu, 01 Oct 2015 19:43:24 GMT
[View Forum Message](#) <> [Reply to Message](#)

Ich klinke mich auch mal mit ein.

Habe vor einer Woche mit Seti begonnen.

Mixturen:

- Seti-RU-Ket tagsüber mit 1-2 Stunden Einwirkzeit
- Seti-Rizinusöl über Nacht

Werde jedoch beim nächsten Anmischen voraussichtlich nur noch einen Mix mit Seti herstellen. Seti Konzentration liegt bei ca. 1,5% - 2,0%. Genauer kann ich es nicht sagen, da ich nach dem Umfüllen zuerst das Seti von der Tütcheninnenseite gelöst habe und die Konzentration mittels Waage bestimmt wurde.

Gelöst wurde jeweils in Ethanol. Keine Probleme bei genannter Konzentration, löst sich in Kürze.

Anwendungsbereich ausschließlich Haarlinie/GHEs.

Nach einer Woche lässt sich noch nicht viel sagen. Keine NWs soweit bei 2x täglicher Anwendung.

Subject: Aw: Setipirant Anwenderthread
Posted by [chrife](#) on Sat, 03 Oct 2015 22:31:30 GMT
[View Forum Message](#) <> [Reply to Message](#)

@Netcat

Wäre schön wenn du mal wieder ein Update machen würdest. Bist ja hier mit am längsten dabei.

Die anderen natürlich auch.

Subject: Aw: Setipirant Anwenderthread
Posted by [ThatOneGuy](#) on Sun, 04 Oct 2015 05:05:11 GMT
[View Forum Message](#) <> [Reply to Message](#)

cantorer schrieb am Thu, 01 October 2015 10:14 Gab erst kürzlich einen größeren GP für Seti. Glaub du könntest noch einsteigen, da der Organisator etwas mehr besorgt hat als die User bestellten. Lies einfach den Seti GP Thread.

Und wo wurde das bestellt? Von kane soll man hier laut pilos ja erst mal nicht beziehen, wobei diese Meldung schon etwas her ist. Hat sich das inzwischen etwa wieder erledigt?

Subject: Aw: Setipirant Anwenderthread
Posted by [pilos](#) on Sun, 04 Oct 2015 06:49:54 GMT
[View Forum Message](#) <> [Reply to Message](#)

ThatOneGuy schrieb am Sun, 04 October 2015 08:05 Von kane soll man hier laut pilos ja erst mal nicht beziehen,

wo steht das man es von kane nicht beziehen soll

Subject: Aw: Setipirant Anwenderthread
Posted by [Steffain](#) on Sun, 04 Oct 2015 07:37:05 GMT
[View Forum Message](#) <> [Reply to Message](#)

Blockiert RU und Ket Seti ?

Subject: Aw: Setipirant Anwenderthread
Posted by [ThatOneGuy](#) on Sun, 04 Oct 2015 22:11:49 GMT
[View Forum Message](#) <> [Reply to Message](#)

pilos schrieb am Sun, 04 October 2015 08:49 ThatOneGuy schrieb am Sun, 04 October 2015

08:05Von kane soll man hier laut pilos ja erst mal nicht beziehen,

wo steht das man es von kane nicht beziehen soll

.

Seite 2 in diesem Thread. Wurde der Stoff um den es da geht nicht bei kane bestellt?

Subject: Aw: Setipirant Anwenderthread

Posted by [pilos](#) on Mon, 05 Oct 2015 05:45:53 GMT

[View Forum Message](#) <> [Reply to Message](#)

ThatOneGuy schrieb am Mon, 05 October 2015 01:11pilos schrieb am Sun, 04 October 2015 08:49ThatOneGuy schrieb am Sun, 04 October 2015 08:05Von kane soll man hier laut pilos ja erst mal nicht beziehen,

wo steht das man es von kane nicht beziehen soll

.

Seite 2 in diesem Thread. Wurde der Stoff um den es da geht nicht bei kane bestellt?

da steht doch was ganz anderes drin

Subject: Aw: Setipirant Anwenderthread

Posted by [JimmyT](#) on Mon, 05 Oct 2015 06:25:21 GMT

[View Forum Message](#) <> [Reply to Message](#)

ThatOneGuy schrieb am Mon, 05 October 2015 00:11pilos schrieb am Sun, 04 October 2015 08:49ThatOneGuy schrieb am Sun, 04 October 2015 08:05Von kane soll man hier laut pilos ja erst mal nicht beziehen,

wo steht das man es von kane nicht beziehen soll

.

Seite 2 in diesem Thread. Wurde der Stoff um den es da geht nicht bei kane bestellt?

Das ging's um Setipirant von PHG. Und auch das ist in Ordnung.

Subject: Aw: Setipirant Anwenderthread
Posted by [ThatOneGuy](#) on Tue, 06 Oct 2015 01:27:46 GMT
[View Forum Message](#) <> [Reply to Message](#)

Oh sorry, mein Fehler. Wurde das kane SETI denn schon geprüft? Hab da mit der RU-Bestellung eigentlich gute Erfahrungen gemacht (also rein geschäftlich gesehen). War verdammt flott da das Zeug.

Subject: Aw: Setipirant Anwenderthread
Posted by [Haar2O](#) on Tue, 06 Oct 2015 02:03:20 GMT
[View Forum Message](#) <> [Reply to Message](#)

ThatOneGuy schrieb am Tue, 06 October 2015 03:27Oh sorry, mein Fehler. Wurde das kane SETI denn schon geprüft? Hab da mit der RU-Bestellung eigentlich gute Erfahrungen gemacht (also rein geschäftlich gesehen). War verdammt flott da das Zeug.
Nein, unter Umständen werd ich da ordern, mal schauen dann wissen wir mehr.

Subject: Aw: Setipirant Anwenderthread
Posted by [ThatOneGuy](#) on Wed, 07 Oct 2015 03:54:31 GMT
[View Forum Message](#) <> [Reply to Message](#)

Haar2O schrieb am Tue, 06 October 2015 04:03ThatOneGuy schrieb am Tue, 06 October 2015 03:27Oh sorry, mein Fehler. Wurde das kane SETI denn schon geprüft? Hab da mit der RU-Bestellung eigentlich gute Erfahrungen gemacht (also rein geschäftlich gesehen). War verdammt flott da das Zeug.
Nein, unter Umständen werd ich da ordern, mal schauen dann wissen wir mehr.

Wäre super! Würds dann evtl auch dort bestellen.

Subject: Aw: Setipirant Anwenderthread
Posted by [frodo](#) on Wed, 07 Oct 2015 07:23:18 GMT
[View Forum Message](#) <> [Reply to Message](#)

ThatOneGuy schrieb am Wed, 07 October 2015 05:54Haar2O schrieb am Tue, 06 October 2015 04:03ThatOneGuy schrieb am Tue, 06 October 2015 03:27Oh sorry, mein Fehler. Wurde das kane SETI denn schon geprüft? Hab da mit der RU-Bestellung eigentlich gute Erfahrungen gemacht (also rein geschäftlich gesehen). War verdammt flott da das Zeug.
Nein, unter Umständen werd ich da ordern, mal schauen dann wissen wir mehr.

Wäre super! Würds dann evtl auch dort bestellen.

Wie heißt das Produkt denn bei kane, oder bin ich einfach zu blöd das zu finden?

Subject: Aw: Setiprant Anwenderthread
Posted by [Haar2O](#) on Wed, 07 Oct 2015 07:28:04 GMT
[View Forum Message](#) <> [Reply to Message](#)

frodo schrieb am Wed, 07 October 2015 09:23ThatOneGuy schrieb am Wed, 07 October 2015 05:54Haar2O schrieb am Tue, 06 October 2015 04:03ThatOneGuy schrieb am Tue, 06 October 2015 03:27Oh sorry, mein Fehler. Wurde das kane SETI denn schon geprüft? Hab da mit der RU-Bestellung eigentlich gute Erfahrungen gemacht (also rein geschäftlich gesehen). War verdammt flott da das Zeug.

Nein, unter Umständen werd ich da ordern, mal schauen dann wissen wir mehr.

Wäre super! Würds dann evtl auch dort bestellen.

Wie heißt das Produkt denn bei kane, oder bin ich einfach zu blöd das zu finden?
Das findest du dort auch nicht, gibt's nur auf Nachfrage per Mail.
Wenn noch jemand Interesse bekundet, PN.

Subject: Aw: Setiprant Anwenderthread
Posted by [chribe](#) on Thu, 08 Oct 2015 13:50:34 GMT
[View Forum Message](#) <> [Reply to Message](#)

Haar2O schrieb am Wed, 07 October 2015 09:28frodo schrieb am Wed, 07 October 2015 09:23ThatOneGuy schrieb am Wed, 07 October 2015 05:54Haar2O schrieb am Tue, 06 October 2015 04:03ThatOneGuy schrieb am Tue, 06 October 2015 03:27Oh sorry, mein Fehler. Wurde das kane SETI denn schon geprüft? Hab da mit der RU-Bestellung eigentlich gute Erfahrungen gemacht (also rein geschäftlich gesehen). War verdammt flott da das Zeug.

Nein, unter Umständen werd ich da ordern, mal schauen dann wissen wir mehr.

Wäre super! Würds dann evtl auch dort bestellen.

Wie heißt das Produkt denn bei kane, oder bin ich einfach zu blöd das zu finden?
Das findest du dort auch nicht, gibt's nur auf Nachfrage per Mail.
Wenn noch jemand Interesse bekundet, PN.

Wie ist denn der aktuelle Preis bei Kane? Bei den ganzen GB blickt man ja kaum noch durch.

Ps. Wie gehts deinen Haaren?

Subject: Aw: Setiprant Anwenderthread

Posted by [Nemesis](#) on Thu, 08 Oct 2015 21:46:35 GMT

[View Forum Message](#) <> [Reply to Message](#)

Wie lange ist der längste Anwender (auch in Ami-Foren) denn jetzt dabei?

Subject: Aw: Setipirant Anwenderthread

Posted by [Haar2O](#) on Fri, 09 Oct 2015 08:20:33 GMT

[View Forum Message](#) <> [Reply to Message](#)

chribe schrieb am Thu, 08 October 2015 15:50

Wie ist denn der aktuelle Preis bei Kane? Bei den ganzen GB blickt man ja kaum noch durch.

Ps. Wie gehts deinen Haaren?

Also wenn's als gb passiert um die 130€...wird grad genauer ausgehandelt. Als Einzelkauf um Welten teurer.

Den Haaren geht's weiter wunderbar. Bin grad dabei den Rest an Fin/Dut loszuwerden...brauchs net mehr.

Der Neuwuchs in den GHE'S ist mittlerweile stagniert, was aber für mich unerheblich ist.

Wichtiger: Zum reinen Stuserhalt ist Seti mMn das beste und gleichzeitig NW-ärmste Treatment welches man fahren kann. Werd nach 3 Monaten nochmal ein Vergleichspic posten...

Subject: Aw: Setipirant Anwenderthread

Posted by [Jürgen87](#) on Fri, 09 Oct 2015 08:28:47 GMT

[View Forum Message](#) <> [Reply to Message](#)

Der GB auf Saga ist günstiger, wenn es um 10G geht. (120 \$ = ca. 105€) zudem ist dort bereits eine externe Prüfung des Stoffs enthalten.

Zu Seti selbst, wenn du Rizinusöl nimmst und das Wachstum an den GHE trotz PGD-Hemmung stagniert, ist das eine eher schlechte Nachricht.

Wie lange nimmst du denn schon Rizinusöl, evtl braucht das seine Zeit die Wirkung zu entfalten.

Zitat:

Zum reinen Stuserhalt ist Seti mMn das beste und gleichzeitig NW-ärmste Treatment welches man fahren kann. Werd nach 3 Monaten nochmal ein Vergleichspic posten...

Wie kommst du darauf, dass es das beste wäre?

Das wäre schön, allerdings bräuchte man um sicher zu gehen hierzu wohl eher Vergleichsbilder von Jahren!

Subject: Aw: Setipirant Anwenderthread

Posted by [Haar2O](#) on Fri, 09 Oct 2015 08:34:56 GMT

[View Forum Message](#) <> [Reply to Message](#)

Jürgen87 schrieb am Fri, 09 October 2015 10:28Der GB auf Saga ist günstiger (120 \$ = ca. 105€) zudem ist dort bereits eine externe Prüfung des Stoffs enthalten.

Zu Seti selbst, wenn du Rizinusöl nimmst und das Wachstum an den GHE trotz PGD-Hemmung stagniert, ist das eine eher schlechte Nachricht.

Das hat aber mit dem Seti nichts zu tun. Pgd2 Hemmung wird niemals massig Neuwuchs erzeugen...Seti ist zum Haarerhalt, mehr nicht. Zumal nirgendwo beschrieben ist dass Rizinusöl wirken muss, was wir hier machen beruht auf den Ergebnissen bestimmter Reaktionen, das wars dann aber auch im Grunde. Der nächste Punkt ist dass die Rizinolsäure wie sie im Rizinusöl vorkommt ansich viel zu dick ist um durch die Kopfhaut zu kommen. Man müsste die Rizinolsäure eigentlich extrahieren und dann lösen, wo auch aktuell jemand dran ist. Werd den restlichen Krempel bis auf Seti wieder aus dem Regimen nehmen wenns alle ist.

Ich merke es sehr schnell wenn ein Regimen anschlägt,(Fin hat damals nach wenigen Wochen sichtbar angeschlagen) bei Seti bspw merke ich es, da brauchts keine Bilder über Jahre...lol. Wirkung/NW Verhältnis stimmt hier.

Subject: Aw: Setipirant Anwenderthread

Posted by [chribe](#) on Fri, 09 Oct 2015 08:47:54 GMT

[View Forum Message](#) <> [Reply to Message](#)

Haar2O schrieb am Fri, 09 October 2015 10:20chribe schrieb am Thu, 08 October 2015 15:50

Wie ist denn der aktuelle Preis bei Kane? Bei den ganzen GB blickt man ja kaum noch durch.

Ps. Wie gehts deinen Haaren?

Also wenn's als gb passiert um die 130€...wird grad genauer ausgehandelt. Als Einzelkauf um Welten teurer.

Den Haaren geht's weiter wunderbar. Bin grad dabei den Rest an Fin/Dut loszuwerden...brauchts net mehr.

Der Neuwuchs in den GHE'S ist mittlerweile stagniert, was aber für mich unerheblich ist.

Wichtiger: Zum reinen Stuserhalt ist Seti mMn das beste und gleichzeitig NW-ärmste Treatment welches man fahren kann. Werd nach 3 Monaten nochmal ein Vergleichspic posten...

Mich juckt es in den Fingern Seti auch mal zu probieren, aber zurzeit komme ich noch mit Fin und Ket super klar . 130€ für 10g, inkl. Versand?!

Wer ist denn dabei Rizinolsäure zu extrahieren?

Subject: Aw: Setipirant Anwenderthread

Posted by [Haar2O](#) on Fri, 09 Oct 2015 08:50:35 GMT

[View Forum Message](#) <> [Reply to Message](#)

chribe schrieb am Fri, 09 October 2015 10:47Haar2O schrieb am Fri, 09 October 2015 10:20chribe schrieb am Thu, 08 October 2015 15:50

Wie ist denn der aktuelle Preis bei Kane? Bei den ganzen GB blickt man ja kaum noch durch.

Ps. Wie gehts deinen Haaren?

Also wenn's als gb passiert um die 130€...wird grad genauer ausgehandelt. Als Einzelkauf um Welten teurer.

Den Haaren geht's weiter wunderbar. Bin grad dabei den Rest an Fin/Dut loszuwerden...brauchs net mehr.

Der Neuwuchs in den GHE'S ist mittlerweile stagniert, was aber für mich unerheblich ist.

Wichtiger: Zum reinen Statuserhalt ist Seti mMn das beste und gleichzeitig NW-ärmste Treatment welches man fahren kann. Werd nach 3 Monaten nochmal ein Vergleichspic posten...

Mich juckt es in den Fingern Seti auch mal zu probieren, aber zurzeit komme ich noch mit Fin und Ket super klar . 130€ für 10g, inkl. Versand?!

Wer ist denn dabei Rizinolsäure zu extrahieren?

Na wer wohl? !

Preislich sollte das hinkommen, Versand wird natürlich geteilt.

Subject: Aw: Setipirant Anwenderthread

Posted by [chribe](#) on Fri, 09 Oct 2015 09:00:53 GMT

[View Forum Message](#) <> [Reply to Message](#)

Haar2O schrieb am Fri, 09 October 2015 10:50chribe schrieb am Fri, 09 October 2015 10:47Haar2O schrieb am Fri, 09 October 2015 10:20chribe schrieb am Thu, 08 October 2015 15:50

Wie ist denn der aktuelle Preis bei Kane? Bei den ganzen GB blickt man ja kaum noch durch.

Ps. Wie gehts deinen Haaren?

Also wenn's als gb passiert um die 130€...wird grad genauer ausgehandelt. Als Einzelkauf um Welten teurer.

Den Haaren geht's weiter wunderbar. Bin grad dabei den Rest an Fin/Dut loszuwerden...brauchs net mehr.

Der Neuwuchs in den GHE'S ist mittlerweile stagniert, was aber für mich unerheblich ist.

Wichtiger: Zum reinen Statuserhalt ist Seti mMn das beste und gleichzeitig NW-ärmste Treatment welches man fahren kann. Werd nach 3 Monaten nochmal ein Vergleichspic posten...

Mich juckt es in den Fingern Seti auch mal zu probieren, aber zurzeit komme ich noch mit Fin und Ket super klar . 130€ für 10g, inkl. Versand?!

Wer ist denn dabei Rizinolsäure zu extrahieren?

Na wer wohl? !

Preislich sollte das hinkommen, Versand wird natürlich geteilt.

Verstehe .

Hatte mal im Internet danach gesucht und nur chinesische Händler gefunden. Keine Ahnung, ob Rizinolsäure in Reinform, in Deutschland unter das Arzneimittelgesetz fällt.

Subject: Aw: Setipirant Anwenderthread
Posted by [Haar2O](#) on Fri, 09 Oct 2015 09:06:27 GMT
[View Forum Message](#) <> [Reply to Message](#)

chribe schrieb am Fri, 09 October 2015 11:00

Verstehe .

Hatte mal im Internet danach gesucht und nur chinesische Händler gefunden. Keine Ahnung, ob Rizinolsäure in Reinform, in Deutschland unter das Arzneimittelgesetz fällt.
Da habe ich auch schon geschaut und ebenfalls nichts gefunden.
Hat vielleicht damit zu tun dass Rizinolsäure ansich nicht interessant genug ist?

Subject: Aw: Setipirant Anwenderthread
Posted by [chribe](#) on Fri, 09 Oct 2015 09:09:36 GMT
[View Forum Message](#) <> [Reply to Message](#)

Haar2O schrieb am Fri, 09 October 2015 11:06chribe schrieb am Fri, 09 October 2015 11:00

Verstehe .

Hatte mal im Internet danach gesucht und nur chinesische Händler gefunden. Keine Ahnung, ob Rizinolsäure in Reinform, in Deutschland unter das Arzneimittelgesetz fällt.
Da habe ich auch schon geschaut und ebenfalls nichts gefunden.

Hat vielleicht damit zu tun dass Rizinolsäure ansich nicht interessant genug ist?

Wenn es wirklich nur daran liegt, könnte man es ja einfach aus China importieren.

Subject: Aw: Setipirant Anwenderthread
Posted by [pilos](#) on Fri, 09 Oct 2015 09:55:07 GMT
[View Forum Message](#) <> [Reply to Message](#)

chribe schrieb am Fri, 09 October 2015 12:09
Wenn es wirklich nur daran liegt, könnte man es ja einfach aus China importieren.

unnötig..kann man auch hier machen

nein fällt nicht unter das amg

Subject: Aw: Setipirant Anwenderthread
Posted by [samy1.0](#) on Fri, 09 Oct 2015 12:10:55 GMT
[View Forum Message](#) <> [Reply to Message](#)

pilos schrieb am Fri, 09 October 2015 11:55chribe schrieb am Fri, 09 October 2015 12:09
Wenn es wirklich nur daran liegt, könnte man es ja einfach aus China importieren.

unnötig..kann man auch hier machen

nein fällt nicht unter das amg

Ich würde dir direkt mal ein paar ml abnehmen

Subject: Aw: Setipirant Anwenderthread
Posted by [solinco](#) on Fri, 09 Oct 2015 12:35:08 GMT
[View Forum Message](#) <> [Reply to Message](#)

Bemerkt einer der seti-anwendern ein verstärktes schwitzen oder wärmegefühl, denn pgd2 soll ja die Körpertemperatur regulieren.
Ich konnte unter fin ein verstärktes schwitzen feststellen und fin soll ja auch in gewissem maße pgd2 reduzieren.

Subject: Aw: Setipirant Anwenderthread
Posted by [egal123](#) on Fri, 09 Oct 2015 12:59:55 GMT
[View Forum Message](#) <> [Reply to Message](#)

samy1.0 schrieb am Fri, 09 October 2015 14:10pilos schrieb am Fri, 09 October 2015 11:55chribe
schrieb am Fri, 09 October 2015 12:09

Wenn es wirklich nur daran liegt, könnte man es ja einfach aus China importieren.

unnötig..kann man auch hier machen

nein fällt nicht unter das amg

Ich würde dir direkt mal ein paar ml abnehmen

Hätte auch Interesse

Subject: Aw: Setipirant Anwenderthread
Posted by [pilos](#) on Fri, 09 Oct 2015 13:42:21 GMT
[View Forum Message](#) <> [Reply to Message](#)

samy1.0 schrieb am Fri, 09 October 2015 15:10pilos schrieb am Fri, 09 October 2015 11:55chribe
schrieb am Fri, 09 October 2015 12:09

Wenn es wirklich nur daran liegt, könnte man es ja einfach aus China importieren.

unnötig..kann man auch hier machen

nein fällt nicht unter das amg

Ich würde dir direkt mal ein paar ml abnehmen

haken bei der freien ricinolsäure ist...man kann es nicht mit jedem beliebigem mittel mischen

und die haut könnte sich mächtig schuppen, weil es als peeling wirken könnte

muss man zuerst testen

ansonsten gibt es noch eine alternative, die zwar auch nicht als säure, ist aber
dünnflüssiger. zieht besser ein man kann es mit allem mischen,

Subject: Aw: Setipirant Anwenderthread
Posted by [ru-power](#) on Fri, 09 Oct 2015 14:11:25 GMT
[View Forum Message](#) <> [Reply to Message](#)

Kann dasselbe wie Haar2O berichten.

Bei mir sind ein paar neue Haare in den "Schläfen" dazugekommen (sind noch Mini), Wunder gabs bisher aber nicht.

Gejuckt hat bisher nichts mehr. Also ich bin positiv gestimmt dass es so bleibt.

Momentan Minox-RU-Seti.

Und vor allem: Mir gehts blendend!

Der einzige Nachteil ist eben dass sich der Kram erst nach 48h gelöst hat und dass es nach Epoxydharz riecht.

File Attachments

1) [schlaefen.jpg](#), downloaded 539 times



Subject: Aw: Setipiprant Anwenderthread
Posted by [Haar2O](#) on Fri, 09 Oct 2015 14:47:09 GMT
[View Forum Message](#) <> [Reply to Message](#)

ru-power schrieb am Fri, 09 October 2015 16:11Kann dasselbe wie Haar2O berichten.

Bei mir sind ein paar neue Haare in den "Schläfen" dazugekommen (sind noch Mini), Wunder gabs bisher aber nicht.

Gejuckt hat bisher nichts mehr. Also ich bin positiv gestimmt dass es so bleibt.

Momentan Minox-RU-Seti.

Und vor allem: Mir gehts blendend!

Der einzige Nachteil ist eben dass sich der Kram erst nach 48h gelöst hat und dass es nach Epoxydharz riecht.

Das da nochmal was kommt....nicht schlecht. Könnte sich wie bei swiss in Richtung einer kranken Affenhaarlinie entwickeln.

Durch den krassen Schub in den ersten Wochen sind meine ghe's auch quasi diffus fast zu....etwa NW0,5 welchen es an sich nicht gibt.

Sieht dann aus ähnlicher Perspektive wie bei dir wie folgt aus.

File Attachments

1) [2015-10-09 16.45.49.jpg](#), downloaded 561 times



Subject: Aw: Setipirant Anwenderthread
Posted by [Rosso](#) on Fri, 09 Oct 2015 15:04:47 GMT
[View Forum Message](#) <> [Reply to Message](#)

Lieber Haar2O,

warum hast du mich auf die Ignorierliste gesetzt

Subject: Aw: Setipirant Anwenderthread
Posted by [Haar2O](#) on Fri, 09 Oct 2015 15:12:12 GMT
[View Forum Message](#) <> [Reply to Message](#)

Rosso schrieb am Fri, 09 October 2015 17:04Lieber Haar2O,

warum hast du mich auf die Ignorierliste gesetzt

Oh sorry, habs grad gesehen.

Dieses Forum ist absolut Smartphoneuntauglich....hab durchs Bildschirmwischen schon gefühlt die halbe Userschaft blockiert.

Ist rausgenommen.

Subject: Aw: Setipirant Anwenderthread
Posted by [Gorilla](#) on Fri, 09 Oct 2015 15:14:49 GMT
[View Forum Message](#) <> [Reply to Message](#)

Net schlecht Jungs, ihr habt die Haare schön

Subject: Aw: Setipirant Anwenderthread
Posted by [Nemesis](#) on Fri, 09 Oct 2015 15:40:32 GMT
[View Forum Message](#) <> [Reply to Message](#)

Nemesis schrieb am Thu, 08 October 2015 23:46Wie lange ist der längste Anwender (auch in Ami-Foren) denn jetzt dabei?

Subject: Aw: Setipirant Anwenderthread
Posted by [Steffain](#) on Fri, 09 Oct 2015 15:45:45 GMT
[View Forum Message](#) <> [Reply to Message](#)

Sind NW überhaupt merkbar, außer Neuwuchs ?

Wäre sehr interessant diese kurz zu benennen !?

Subject: Aw: Setipirant Anwenderthread
Posted by [shooter](#) on Fri, 09 Oct 2015 16:34:14 GMT
[View Forum Message](#) <> [Reply to Message](#)

Mich würde folgendes interessieren. einige user haben unter OC über schlaflosigkeit gelitten...ist das bei Seti auch der Fall? Ich selbst habe unter antialergika die ich wegen einer Sonnenallergie nehme manchmal Palpitationen bemerkt...gibt es wirklich unter Seti keine Nws? Das wäre natürlich genial...RU hatte anfangs auch keine Nws, mittlerweile klagen sehr viele über Nws...wie gesagt ich hoffe das es unter Seti keine gibt, befürchte aber das es unter jedem medikament etwas auftauchen wird. Vielleicht könntet ihr noch etwas darüber sagen liebe Seti Pioniere. Danke.

Subject: Aw: Setipirant Anwenderthread
Posted by [Damnithair](#) on Fri, 09 Oct 2015 16:49:25 GMT
[View Forum Message](#) <> [Reply to Message](#)

Schlaflosigkeit habe ich unter Seti bis jetzt nicht gespürt. Einzige NW, die mir aufgefallen ist, sind leichte Kopfschmerzen. Kann diese allerdings nicht genauer lokalisieren, weshalb ich auch noch nicht zu 100% sicher bin, ob diese vom Seti kommen.

Werde das beobachten, einige berichten ja von Kopfschmerzen als häufigste NW.

Subject: Aw: Setipirant Anwenderthread
Posted by [JimmyT](#) on Fri, 09 Oct 2015 16:58:31 GMT
[View Forum Message](#) <> [Reply to Message](#)

Ich könnte mir einbilden unter OC Einschlafschwierigkeiten gehabt zu haben, aber auch nur unmittelbar nach dem Auftragen. Da ich sowieso das Zeug lieber ein paar Stunden vor dem Schlafen auftrage, ist das aber nicht weiter schlimm.

Seti in der Nanoemulsion hat bis jetzt auf jeden Fall nicht das Problem verursacht, selbst wenn ich's kurz vor dem Schlafen aufgetragen habe. Würde ja auch keinen Sinn machen bei der niedrigen Konzentration.

Subject: Aw: Setipirant Anwenderthread
Posted by [Ls0701](#) on Fri, 09 Oct 2015 17:06:38 GMT
[View Forum Message](#) <> [Reply to Message](#)

ru-power schrieb am Fri, 09 October 2015 16:11Kann dasselbe wie Haar2O berichten.

Bei mir sind ein paar neue Haare in den "Schläfen" dazugekommen (sind noch Mini), Wunder gabs bisher aber nicht.

Gejuckt hat bisher nichts mehr. Also ich bin positiv gestimmt dass es so bleibt.

Momentan Minox-RU-Seti.

Und vor allem: Mir gehts blendend!

Der einzige Nachteil ist eben dass sich der Kram erst nach 48h gelöst hat und dass es nach Epoxydharz riecht.

Unter Minox habe ich immer extrem müde ausgesehen, mir ist das erst im Nachhinein aufgefallen als ich mir ältere Fotos angesehen habe.

Ich warte noch ein wenig ab, werde sehen wie sich diese Sache hier entwickelt und dann werde ich mich auch mal an Seti versuchen. Warum ich dich zitiert habe, hat folgenden Grund, warum nimmst du RU mit dazu? Reicht Seti alleine nicht?

Subject: Aw: Setipirant Anwenderthread
Posted by [Reefa](#) on Fri, 09 Oct 2015 17:18:17 GMT
[View Forum Message](#) <> [Reply to Message](#)

Bezogen auf Kythera's Modell einer seriellen Verkettung der Teilprozesse wird dir eine Kombi(seti ru) eine höhere Zuverlässigkeit geben das Haar vor dem Ausfall zu schützen.

Subject: Aw: Setipirant Anwenderthread
Posted by [Ls0701](#) on Fri, 09 Oct 2015 17:52:17 GMT
[View Forum Message](#) <> [Reply to Message](#)

Reefa schrieb am Fri, 09 October 2015 19:18Bezogen auf Kythera's Modell einer seriellen Verkettung der Teilprozesse wird dir eine Kombi(seti ru) eine höhere Zuverlässigkeit geben das Haar vor dem Ausfall zu schützen.

Von wie viel Prozent ist hier die Rede?

Subject: Aw: Setipirant Anwenderthread
Posted by [Haar2O](#) on Fri, 09 Oct 2015 19:02:06 GMT
[View Forum Message](#) <> [Reply to Message](#)

shooter schrieb am Fri, 09 October 2015 18:34Mich würde folgendes interessieren. einige user haben unter OC über schlaflosigkeit gelitten...ist das bei Seti auch der Fall? Ich selbst habe unter antialergika die ich wegen einer Sonnenallergie nehme manchmal Palpitationen bemerkt...gibt es wirklich unter Seti keine Nws? Das wäre natürlich genial...RU hatte anfangs auch keine Nws, mittlerweile klagen sehr viele über Nws...wie gesagt ich hoffe das es unter Seti keine gibt, befürchte aber das es unter jedem medikament etwas auftauchen wird. Vielleicht könntet ihr noch etwas darüber sagen liebe Seti Pioniere. Danke.

Seti ist bis jetzt der erste wirksame Stoff bei welchem ich keinerlei Nebenwirkungen verspüre, bis jetzt zumindest.

Bei RU gab's Kopfschmerzen anfangs, Minox erzeugte Augenringe und Haarwuchs überall nur

nicht auf dem Kopf und bei Fin...naja würde den Rahmen sprengen wenn ich da alles aufzähle.
Kann gern so weitergehen.

Subject: Aw: Setipiprant Anwenderthread
Posted by [Nemesis](#) on Fri, 09 Oct 2015 19:10:30 GMT
[View Forum Message](#) <> [Reply to Message](#)

Nemesis schrieb am Fri, 09 October 2015 17:40Nemesis schrieb am Thu, 08 October 2015 23:46Wie lange ist der längste Anwender (auch in Ami-Foren) denn jetzt dabei?

Subject: Aw: Setipiprant Anwenderthread
Posted by [Alexander1988](#) on Fri, 09 Oct 2015 19:30:50 GMT
[View Forum Message](#) <> [Reply to Message](#)

Subject: Aw: Setipiprant Anwenderthread
Posted by [Reefa](#) on Fri, 09 Oct 2015 22:10:48 GMT
[View Forum Message](#) <> [Reply to Message](#)

Ls0701 schrieb am Fri, 09 October 2015 19:52Reefa schrieb am Fri, 09 October 2015 19:18Bezogen auf Kythera's Modell einer seriellen Verkettung der Teilprozesse wird dir eine Kombi(seti ru) eine höhere Zuverlässigkeit geben das Haar vor dem Ausfall zu schützen.

Von wie viel Prozent ist hier die Rede?

Eine genaue Prozentzahl kann ich dir nicht geben. Wenn man sich die Kette von Kythera mal angeguckt hat, müsste die Blockade eines Teilprozesses eine theoretische Zuverlässigkeit von 100% geben, da der Endzustand nicht erreicht werden kann. D.h. wenn beide Wirkstoffe eingreifen, würde sich dadurch an der Zuverlässigkeit nichts ändern, weil über 100% gibt es nicht. Voraussetzung ist aber, dass der Wirkstoff immer verfügbar ist in der Haarzelle. Das ist in der Realität leider nicht leicht umzusetzen, weil man ja keine Kontrolle hat, wie dich der Wirkstoff verteilt. Kann man natürlich mit höheren Konzentrationen o.Ä. verbessern, aber es hängt z.B. auch davon ab wie lange der Rezeptor geblockt ist. Wenn der Androgenrezeptor wieder frei wird und seinen Prozess ausüben kann, ist es demnach besser wenn hinten das Seti den weiteren Weg verhindert. Andersrum ist es genauso. Also wenn PGD2 Rezeptor frei ist, könnte vorne noch der Androgenrezeptor belegt sein. Daraus müsste sich also die Zuverlässigkeit erhöhen.

Man ist sich ja auch nicht sicher, ob der Haarausfall so abläuft. VII kommt ja PGD2 noch von irgendwo anders her. Dementsprechend wird Seti wohl mehr bringen only, weil es hinten ist. Aber

alles nur Spekulation meinerseits.

Subject: Aw: Setipirant Anwenderthread
Posted by [chribe](#) on Fri, 09 Oct 2015 22:51:08 GMT
[View Forum Message](#) <> [Reply to Message](#)

ru-power schrieb am Fri, 09 October 2015 16:11Kann dasselbe wie Haar2O berichten.

Bei mir sind ein paar neue Haare in den "Schläfen" dazugekommen (sind noch Mini), Wunder gabs bisher aber nicht.
Gejuckt hat bisher nichts mehr. Also ich bin positiv gestimmt dass es so bleibt.

Momentan Minox-RU-Seti.

Und vor allem: Mir gehts blendend!
Der einzige Nachteil ist eben dass sich der Kram erst nach 48h gelöst hat und dass es nach Epoxydharz riecht.

Würde mal gerne wissen, wie bei dir ein Wunder aussehen soll?

Wäre mal interessant, wenn eine NW 7 Person Seti testen würde. Evtl. stellt sich dein Vater wieder zu Verfügung?

Subject: Aw: Setipirant Anwenderthread
Posted by [Lennox](#) on Fri, 09 Oct 2015 23:26:36 GMT
[View Forum Message](#) <> [Reply to Message](#)

löst sich bei allen von euch seti erst nach 48 stunden?
bei mir geht das deutlich schneller (ethanol/pg 70/30)

Subject: Aw: Setipirant Anwenderthread
Posted by [Damnithair](#) on Fri, 09 Oct 2015 23:43:26 GMT
[View Forum Message](#) <> [Reply to Message](#)

Lennox schrieb am Sat, 10 October 2015 01:26löst sich bei allen von euch seti erst nach 48 stunden?
bei mir geht das deutlich schneller (ethanol/pg 70/30)

In Ethanol scheint es schneller zu gehen, bei mir hat es sich ebenfalls innerhalb kürzester Zeit gelöst. ru-power löst es in Minox.

Subject: Aw: Setipirant Anwenderthread

Posted by [Haar2O](#) on Sat, 10 Oct 2015 03:33:40 GMT

[View Forum Message](#) <> [Reply to Message](#)

Reefa schrieb am Sat, 10 October 2015 00:10
19:52 Reefa schrieb am Fri, 09 October 2015 19:18
Bezogen auf Kythera's Modell einer seriellen Verkettung der Teilprozesse wird dir eine Kombi(seti ru) eine höhere Zuverlässigkeit geben das Haar vor dem Ausfall zu schützen.

Von wie viel Prozent ist hier die Rede?

Eine genaue Prozentzahl kann ich dir nicht geben. Wenn man sich die Kette von Kythera mal angeguckt hat, müsste die Blockade eines Teilprozesses eine theoretische Zuverlässigkeit von 100% geben, da der Endzustand nicht erreicht werden kann. D.h. wenn beide Wirkstoffe eingreifen, würde sich dadurch an der Zuverlässigkeit nichts ändern, weil über 100% gibt es nicht. Voraussetzung ist aber, dass der Wirkstoff immer verfügbar ist in der Haarzelle. Das ist in der Realität leider nicht leicht umzusetzen, weil man ja keine Kontrolle hat, wie dich der Wirkstoff verteilt. Kann man natürlich mit höheren Konzentrationen o.Ä. verbessern, aber es hängt z.B. auch davon ab wie lange der Rezeptor geblockt ist. Wenn der Androgenrezeptor wieder frei wird und seinen Prozess ausüben kann, ist es demnach besser wenn hinten das Seti den weiteren Weg verhindert. Andersrum ist es genauso. Also wenn PGD2 Rezeptor frei ist, könnte vorne noch der Androgenrezeptor belegt sein. Daraus müsste sich also die Zuverlässigkeit erhöhen.

Man ist sich ja auch nicht sicher, ob der Haarausfall so abläuft. VII kommt ja PGD2 noch von irgendwo anders her. Dementsprechend wird Seti wohl mehr bringen only, weil es hinten ist. Aber alles nur Spekulation meinerseits.

Der Prozess scheint wohl so zu sein: Polymorphismus des Androgenrezeptors durch Vererbung, dadurch vermehrte Aufnahme von Androgenen im speziellen DHT da dieses die stärkste Affinität zum AR hat. Das wiederum scheint die PTGDS - Aktivität (jenes Enzym welches Pgd2 freisetzt) massiv zu beeinflussen....zumindest weiß man dass die PTGDS unter Einwirkung von Androgenen stark stimuliert wird. Im folgenden wird vermehrt pgd2 freigesetzt welches den wohl entscheidenden entzündlichen Prozess in Gang setzt...gleichzeitig wird auch noch pge2 etc. inhibitiert.

Man hat also mehrere Möglichkeiten gegen das PGD2 vorzugehen...entweder man blockiert den Androgenrezeptor bspw mittels RU oder man hemmt die Ptgds (gibt es hier einen passenden Wirkstoff?) direkt oder reduziert die Aktivität über Umwege also Fin/Dut (was nüchtern betrachtet zumindest bei systemischer Wirkung völlig unsinnig ist, bezogen auf die Prozesse die dadurch behindert werden) oder man belegt den entsprechenden Rezeptor, was Seti macht. Ist wahrscheinlich das sinnvollste da hier weder in den Sexualhormonhaushalt noch in die Prostaglandinsynthese eingegriffen wird. Wäre unter Umständen möglich dass einige NWS von Fin/Dut sogar direkt durch die stark verringerte PGD2-Synthese zustande kommen.

Subject: Aw: Setipiprant Anwenderthread

Posted by [madmaxx](#) on Sat, 10 Oct 2015 09:55:31 GMT

[View Forum Message](#) <> [Reply to Message](#)

Weiß jemand, wie lange Seti im Gefrierschrank haltbar ist?

Subject: Aw: Setipirant Anwenderthread
Posted by [pilos](#) on Sat, 10 Oct 2015 10:17:51 GMT
[View Forum Message](#) <> [Reply to Message](#)

Der Verzweifelte schrieb am Sat, 10 October 2015 12:55 Weiß jemand, wie lange Seti im Gefrierschrank haltbar ist?

jahre

Subject: Aw: Setipirant Anwenderthread
Posted by [Lennox](#) on Sat, 10 Oct 2015 10:55:24 GMT
[View Forum Message](#) <> [Reply to Message](#)

Damnithair schrieb am Sat, 10 October 2015 01:43 Lennox schrieb am Sat, 10 October 2015 01:26 löst sich bei allen von euch seti erst nach 48 stunden?
bei mir geht das deutlich schneller (ethanol/pg 70/30)

In Ethanol scheint es schneller zu gehen, bei mir hat es sich ebenfalls innerhalb kürzester Zeit gelöst. ru-power löst es in Minox.

Danke dir.

Subject: Aw: Setipirant Anwenderthread
Posted by [chribe](#) on Sat, 10 Oct 2015 13:09:56 GMT
[View Forum Message](#) <> [Reply to Message](#)

@Setianwender

Wie viele Haare verliert ihr noch am Tag ca.?

Subject: Aw: Setipirant Anwenderthread
Posted by [cantorer](#) on Sat, 10 Oct 2015 15:24:19 GMT
[View Forum Message](#) <> [Reply to Message](#)

pilos schrieb am Sat, 10 October 2015 12:17 Der Verzweifelte schrieb am Sat, 10 October 2015 12:55 Weiß jemand, wie lange Seti im Gefrierschrank haltbar ist?

jahre

Und bei RT? (Ungefährer Zeitraum in Monaten)

Subject: Aw: Setipirant Anwenderthread
Posted by [pilos](#) on Sat, 10 Oct 2015 15:46:33 GMT
[View Forum Message](#) <> [Reply to Message](#)

cantor schrieb am Sat, 10 October 2015 18:24pilos schrieb am Sat, 10 October 2015 12:17Der
Verzweifelte schrieb am Sat, 10 October 2015 12:55Weiß jemand, wie lange Seti im
Gefrierschrank haltbar ist?

jahre

Und bei RT? (Ungefährer Zeitraum in Monaten)

12-48 monate.

kann aber genau so gut auch jahre sein

Subject: Aw: Setipirant Anwenderthread
Posted by [Nemesis](#) on Sun, 11 Oct 2015 09:55:11 GMT
[View Forum Message](#) <> [Reply to Message](#)

Nemesis schrieb am Fri, 09 October 2015 21:10Nemesis schrieb am Fri, 09 October 2015
17:40Nemesis schrieb am Thu, 08 October 2015 23:46Wie lange ist der längste Anwender
(auch in Ami-Foren) denn jetzt dabei?

Subject: Aw: Setipirant Anwenderthread
Posted by [Gorilla](#) on Sun, 11 Oct 2015 10:29:42 GMT

[View Forum Message](#) <> [Reply to Message](#)

Leider ist von netcat nichts mehr zu lesen bzgl. Seti, aber online ist er ab und zu. Wäre nett wenn er sich mal äußern könnte.

Subject: Aw: Setipirant Anwenderthread
Posted by [Nemesis](#) on Sun, 11 Oct 2015 10:33:04 GMT
[View Forum Message](#) <> [Reply to Message](#)

Gorilla schrieb am Sun, 11 October 2015 12:29 Leider ist von netcat nichts mehr zu lesen bzgl. Seti, aber online ist er ab und zu. Wäre nett wenn er sich mal äußern könnte.

Wenn er wirklich nur 1% Seti benutzt, ist das i.wie ziemlich witzlos glaube ich. Ich werde gleich auf 5-10% gehen.

Subject: Aw: Setipirant Anwenderthread
Posted by [Gorilla](#) on Sun, 11 Oct 2015 10:49:50 GMT
[View Forum Message](#) <> [Reply to Message](#)

Nemesis schrieb am Sun, 11 October 2015 12:33 Gorilla schrieb am Sun, 11 October 2015 12:29 Leider ist von netcat nichts mehr zu lesen bzgl. Seti, aber online ist er ab und zu. Wäre nett wenn er sich mal äußern könnte.

Wenn er wirklich nur 1% Seti benutzt, ist das i.wie ziemlich witzlos glaube ich. Ich werde gleich auf 5-10% gehen.

Keiner weis was bzgl. einer sinnvollen Dosis. Warum soll viel immer besser sein...
Hast du mittlerweile mal Bluttests gemacht wie sich die 130mg RU Daueranwendung auswirken?

Subject: Aw: Setipirant Anwenderthread
Posted by [Gebirgskuchen](#) on Sun, 11 Oct 2015 10:52:52 GMT
[View Forum Message](#) <> [Reply to Message](#)

Nemesis schrieb am Sun, 11 October 2015 12:33 Gorilla schrieb am Sun, 11 October 2015 12:29 Leider ist von netcat nichts mehr zu lesen bzgl. Seti, aber online ist er ab und zu. Wäre nett wenn er sich mal äußern könnte.

Wenn er wirklich nur 1% Seti benutzt, ist das i.wie ziemlich witzlos glaube ich. Ich werde gleich auf 5-10% gehen.

Wieso witzlos? Einigen hier scheinen 2% doch schon zu reichen.

Subject: Aw: Setipirant Anwenderthread
Posted by [Nemesis](#) on Sun, 11 Oct 2015 11:00:25 GMT
[View Forum Message](#) <> [Reply to Message](#)

Gorilla schrieb am Sun, 11 October 2015 12:49Nemesis schrieb am Sun, 11 October 2015 12:33Gorilla schrieb am Sun, 11 October 2015 12:29Leider ist von netcat nichts mehr zu lesen bzgl. Seti, aber online ist er ab und zu. Wäre nett wendet er sich mal äußern könnte.

Wenn er wirklich nur 1% Seti benutzt, ist das i.wie ziemlich witzlos glaube ich. Ich werde gleich auf 5-10% gehen.

Keiner weis was bzgl. einer sinnvollen Dosis. Warum soll viel immer besser sein...
Hast du mittlerweile mal Bluttests gemacht wie sich die 130mg RU Daueranwendung auswirken?

Nö wozu auch? Habe keine Nebenwirkungen und nehme eh nur noch 100mg. Und bei gängigen Behandlungsmethoden ist viel nunmal besser. Zumal 5% nun nicht viel sind.

Subject: Aw: Setipirant Anwenderthread
Posted by [Nemesis](#) on Sun, 11 Oct 2015 11:00:55 GMT
[View Forum Message](#) <> [Reply to Message](#)

Gebirgskuchen schrieb am Sun, 11 October 2015 12:52Nemesis schrieb am Sun, 11 October 2015 12:33Gorilla schrieb am Sun, 11 October 2015 12:29Leider ist von netcat nichts mehr zu lesen bzgl. Seti, aber online ist er ab und zu. Wäre nett wendet er sich mal äußern könnte.

Wenn er wirklich nur 1% Seti benutzt, ist das i.wie ziemlich witzlos glaube ich. Ich werde gleich auf 5-10% gehen.

Wieso witzlos? Einigen hier scheinen 2% doch schon zu reichen.

Wem denn? Ich habe bis jetzt noch keinerlei Erfolge gesehen...

Subject: Aw: Setipirant Anwenderthread
Posted by [Gorilla](#) on Sun, 11 Oct 2015 11:02:17 GMT
[View Forum Message](#) <> [Reply to Message](#)

Weil es eine ungetestete Chemie ist. Schon mutig jeden Tag 100mg draufklatschen. Ich würde zur Vorsicht einfach mal großes Blutbild machen, man weis nie was Leber & co sagt.

Subject: Aw: Setipirant Anwenderthread
Posted by [Nemesis](#) on Sun, 11 Oct 2015 11:04:28 GMT
[View Forum Message](#) <> [Reply to Message](#)

Gorilla schrieb am Sun, 11 October 2015 13:02 Weil es eine ungetestete Chemie ist. Schon mutig jeden Tag 100mg draufklatschen. Ich würde zur Vorsicht einfach mal großes Blutbild machen, man weis nie was Leber & co sagt.

Tja, ich bin halt nen Draufgänger, was willstest du nun hören?

Subject: Aw: Setipirant Anwenderthread
Posted by [pilos](#) on Sun, 11 Oct 2015 11:09:37 GMT
[View Forum Message](#) <> [Reply to Message](#)

Nemesis schrieb am Sun, 11 October 2015 13:33 Gorilla schrieb am Sun, 11 October 2015 12:29 Leider ist von netcat nichts mehr zu lesen bzgl. Seti, aber online ist er ab und zu. Wäre nett wenn er sich mal äußern könnte.

Wenn er wirklich nur 1% Seti benutzt, ist das i.wie ziemlich witzlos glaube ich. Ich werde gleich auf 5-10% gehen.

warum sollen 5-10% mehr bringen

in der haut landen trotzdem nur paar µg/cm² davon

der träger ist wichtiger als die konzentration

Subject: Aw: Setipirant Anwenderthread
Posted by [Nemesis](#) on Sun, 11 Oct 2015 11:15:11 GMT
[View Forum Message](#) <> [Reply to Message](#)

pilos schrieb am Sun, 11 October 2015 13:09 Nemesis schrieb am Sun, 11 October 2015 13:33 Gorilla schrieb am Sun, 11 October 2015 12:29 Leider ist von netcat nichts mehr zu lesen bzgl. Seti, aber online ist er ab und zu. Wäre nett wenn er sich mal äußern könnte.

Wenn er wirklich nur 1% Seti benutzt, ist das i.wie ziemlich witzlos glaube ich. Ich werde gleich auf 5-10% gehen.

warum sollen 5-10% mehr bringen

in der haut landen trotzdem nur paar µg/cm² davon

der träger ist wichtiger als die konzentration

Naja, wenn jemand so Erfolg hat, will ich nichts gesagt haben. Leider sind die Erfolgsberichte wie gesagt noch nicht vorhanden.

Subject: Aw: Setipirant Anwenderthread
Posted by [Haar2O](#) on Sun, 11 Oct 2015 11:30:38 GMT
[View Forum Message](#) <> [Reply to Message](#)

Nemesis schrieb am Sun, 11 October 2015 13:15pilos schrieb am Sun, 11 October 2015 13:09Nemesis schrieb am Sun, 11 October 2015 13:33Gorilla schrieb am Sun, 11 October 2015 12:29Leider ist von netcat nichts mehr zu lesen bzgl. Seti, aber online ist er ab und zu. Wäre nett wendet er sich mal äußern könnte.

Wenn er wirklich nur 1% Seti benutzt, ist das i.wie ziemlich witzlos glaube ich. Ich werde gleich auf 5-10% gehen.

warum sollen 5-10% mehr bringen

in der haut landen trotzdem nur paar $\mu\text{g}/\text{cm}^2$ davon

der träger ist wichtiger als die konzentration

Naja, wenn jemand so Erfolg hat, will ich nichts gesagt haben. Leider sind die Erfolgsberichte wie gesagt noch nicht vorhanden.

Liest du hier überhaupt mit? ?? Auf der vorherigen Seite findest du 2 Erfolgsberichte in kürzester Zeit.

10 % etc. ist Käse. 3 % sollten im Maximum langen.

Subject: Aw: Setipirant Anwenderthread
Posted by [Nemesis](#) on Sun, 11 Oct 2015 11:32:37 GMT
[View Forum Message](#) <> [Reply to Message](#)

Haar2O schrieb am Sun, 11 October 2015 13:30Nemesis schrieb am Sun, 11 October 2015 13:15pilos schrieb am Sun, 11 October 2015 13:09Nemesis schrieb am Sun, 11 October 2015

13:33Gorilla schrieb am Sun, 11 October 2015 12:29Leider ist von netcat nichts mehr zu lesen bzgl. Seti, aber online ist er ab und zu. Wäre nett wendet er sich mal äußern könnte.

Wenn er wirklich nur 1% Seti benutzt, ist das i.wie ziemlich witzlos glaube ich. Ich werde gleich auf 5-10% gehen.

warum sollen 5-10% mehr bringen

in der haut landen trotzdem nur paar µg/cm2 davon

der träger ist wichtiger als die konzentration

Naja, wenn jemand so Erfolg hat, will ich nichts gesagt haben. Leider sind die Erfolgsberichte wie gesagt noch nicht vorhanden.

Liest du hier überhaupt mit? ??

10 % etc. ist Käse. 3 % sollten im Maximum langen.

Ich lese mit, ja. Bei Seti stecke ich aber noch nicht in der Materie drin. Es war mehr so eine Bauchgefühl-Zahl. 10% ist wirklich übertrieben, aber letztendlich weiß doch keiner, wie viel nötig ist.

Subject: Aw: Setiprant Anwenderthread
Posted by [Haar2O](#) on Sun, 11 Oct 2015 11:40:52 GMT
[View Forum Message](#) <> [Reply to Message](#)

Ging um die Erfahrungsberichte...Bzgl des mitlesens

Subject: Aw: Setiprant Anwenderthread
Posted by [chribe](#) on Sun, 11 Oct 2015 11:44:56 GMT
[View Forum Message](#) <> [Reply to Message](#)

Kann einer der Setianwender noch mal etwas zur Haarausfallrate sagen. Ist diese auch gesunken? Alle sprechen immer von Neuwuchs an der Front, aber ob der HA damit gestoppt ist, ist ja nicht damit gesagt.

Subject: Aw: Setiprant Anwenderthread
Posted by [Nemesis](#) on Sun, 11 Oct 2015 11:52:34 GMT

[View Forum Message](#) <> [Reply to Message](#)

Haar2O schrieb am Sun, 11 October 2015 13:40Ging um die Erfahrungsberichte...Bzgl des mitlesens

Ja, das von dir und ru-power habe ich gelesen. Aber bei euch wirken ja alle gängigen Mittel außergewöhnlich gut. Doch so richtig viele tolle Berichte gibts nicht, die dem vorangegangenen Hypr gerecht werden. Aber vllt. ist es dafür auch zu früh. Ich weiß auch nicht, wie lange Seti in den Ami-Foren schon benutzt wird. Habe ja 5 Mal hier gefragt, aber es scheint keiner zu wissen..

Subject: Aw: Setipirant Anwenderthread
Posted by [Haar2O](#) on Sun, 11 Oct 2015 12:13:25 GMT

[View Forum Message](#) <> [Reply to Message](#)

Nemesis schrieb am Sun, 11 October 2015 13:52Haar2O schrieb am Sun, 11 October 2015 13:40Ging um die Erfahrungsberichte...Bzgl des mitlesens

Ja, das von dir und ru-power habe ich gelesen. Aber bei euch wirken ja alle gängigen Mittel außergewöhnlich gut. Doch so richtig viele tolle Berichte gibts nicht, die dem vorangegangenen Hypr gerecht werden. Aber vllt. ist es dafür auch zu früh. Ich weiß auch nicht, wie lange Seti in den Ami-Foren schon benutzt wird. Habe ja 5 Mal hier gefragt, aber es scheint keiner zu wissen..

Die Amis sind soweit ich weiß genauso lange dabei.

Bei den Amis gibt's aber auch kaum logs dazu....zumindest hab ich da noch nicht viel gefunden.

Subject: Aw: Setipirant Anwenderthread
Posted by [benutzer81](#) on Sun, 11 Oct 2015 13:08:40 GMT

[View Forum Message](#) <> [Reply to Message](#)

Haar2O schrieb am Sun, 11 October 2015 14:13Nemesis schrieb am Sun, 11 October 2015 13:52Haar2O schrieb am Sun, 11 October 2015 13:40Ging um die Erfahrungsberichte...Bzgl des mitlesens

Ja, das von dir und ru-power habe ich gelesen. Aber bei euch wirken ja alle gängigen Mittel außergewöhnlich gut. Doch so richtig viele tolle Berichte gibts nicht, die dem vorangegangenen Hypr gerecht werden. Aber vllt. ist es dafür auch zu früh. Ich weiß auch nicht, wie lange Seti in den Ami-Foren schon benutzt wird. Habe ja 5 Mal hier gefragt, aber es scheint keiner zu wissen..

Die Amis sind soweit ich weiß genauso lange dabei.

Bei den Amis gibt's aber auch kaum logs dazu....zumindest hab ich da noch nicht viel gefunden.

Wie ich das mitbekommen habe halten sich die Setiuser in den Amiforen bewusst zurück mit vorzeitigen Einschätzungen und Erfahrungsberichten. Ist meines Erachtens auch das Vernünftigste bevor unnötig Hypes losgetreten werden.

Subject: Aw: Setipirant Anwenderthread
Posted by [pilos](#) on Sun, 11 Oct 2015 13:10:46 GMT
[View Forum Message](#) <> [Reply to Message](#)

benutzer81 schrieb am Sun, 11 October 2015 16:08
Wie ich das mitbekommen habe halten sich die Setiuser in den Amiforen bewusst zurück mit vorzeitigen Einschätzungen und Erfahrungsberichten. Ist meines Erachtens auch das Vernünftigste bevor unnötig Hypes losgetreten werden.

Subject: Aw: Setipirant Anwenderthread
Posted by [chribe](#) on Sun, 11 Oct 2015 13:41:10 GMT
[View Forum Message](#) <> [Reply to Message](#)

benutzer81 schrieb am Sun, 11 October 2015 15:08Haar2O schrieb am Sun, 11 October 2015 14:13Nemesis schrieb am Sun, 11 October 2015 13:52Haar2O schrieb am Sun, 11 October 2015 13:40Ging um die Erfahrungsberichte...Bzgl des mitlesens

Ja, das von dir und ru-power habe ich gelesen. Aber bei euch wirken ja alle gängigen Mittel außergewöhnlich gut. Doch so richtig viele tolle Berichte gibts nicht, die dem vorangegangenen Hypr gerecht werden. Aber vllt. ist es dafür auch zu früh. Ich weiß auch nicht, wie lange Seti in den Ami-Foren schon benutzt wird. Habe ja 5 Mal hier gefragt, aber es scheint keiner zu wissen..

Die Amis sind soweit ich weiß genauso lange dabei.

Bei den Amis gibt's aber auch kaum logs dazu....zumindest hab ich da noch nicht viel gefunden.

Wie ich das mitbekommen habe halten sich die Setiuser in den Amiforen bewusst zurück mit vorzeitigen Einschätzungen und Erfahrungsberichten. Ist meines Erachtens auch das Vernünftigste bevor unnötig Hypes losgetreten werden.

Also der Hype ist def. schon da. Nicht zuletzt geschuldet von Swiss und seiner "Theorie" und das Kythera Seti höchst wahrscheinlich auf den Markt bringt. Manche sind aber auch schon seit Juni/Juli dabei.

Subject: Aw: Setipirant Anwenderthread
Posted by [Haar2O](#) on Sun, 11 Oct 2015 13:42:06 GMT
[View Forum Message](#) <> [Reply to Message](#)

benutzer81 schrieb am Sun, 11 October 2015 15:08Haar2O schrieb am Sun, 11 October 2015 14:13Nemesis schrieb am Sun, 11 October 2015 13:52Haar2O schrieb am Sun, 11 October 2015 13:40Ging um die Erfahrungsberichte...Bzgl des mitlesens

Ja, das von dir und ru-power habe ich gelesen. Aber bei euch wirken ja alle gängigen Mittel außergewöhnlich gut. Doch so richtig viele tolle Berichte gibts nicht, die dem

vorangegangenen Hypr gerecht werden. Aber vllt. ist es dafür auch zu früh. Ich weiß auch nicht, wie lange Seti in den Ami-Foren schon benutzt wird. Habe ja 5 Mal hier gefragt, aber es scheint keiner zu wissen..

Die Amis sind soweit ich weiß genauso lange dabei.

Bei den Amis gibt's aber auch kaum logs dazu....zumindest hab ich da noch nicht viel gefunden.

Wie ich das mitbekommen habe halten sich die Setiuser in den Amiforen bewusst zurück mit vorzeitigen Einschätzungen und Erfahrungsberichten. Ist meines Erachtens auch das Vernünftigste bevor unnötig Hypes losgetreten werden.

Verstehe die Anspielung....werd auch nicht mehr berichten (müssen,) ...der Kram funkt für mich.

Es kommt auch drauf an ob man sich hypen lässt...Stichwort igf Schiene vor kurzem.

Subject: Aw: Setipirant Anwenderthread
Posted by [Nemesis](#) on Sun, 11 Oct 2015 13:42:24 GMT
[View Forum Message](#) <> [Reply to Message](#)

Das sind dann auch schon 3-4 Monate. Und nix zu berichten?

In den Ami-Foren meine ich.

Subject: Aw: Setipirant Anwenderthread
Posted by [Jürgen87](#) on Sun, 11 Oct 2015 16:11:07 GMT
[View Forum Message](#) <> [Reply to Message](#)

Anstatt hier in allen Beiträgen nachzufragen, könntest du mal die entsprechenden Foren (so viele sinds nun auch wieder nicht) durchgehen.

Das hat auch den positiven Effekt für einen selber, dass man zu gewissen Themen wesentlich mehr Knowhow und Infos bekommt als hier.

Subject: Aw: Setipirant Anwenderthread
Posted by [benutzer81](#) on Sun, 11 Oct 2015 17:50:04 GMT
[View Forum Message](#) <> [Reply to Message](#)

Haar20 schrieb am Sun, 11 October 2015 15:42benutzer81 schrieb am Sun, 11 October 2015 15:08Haar20 schrieb am Sun, 11 October 2015 14:13Nemesis schrieb am Sun, 11 October 2015 13:52Haar20 schrieb am Sun, 11 October 2015 13:40Ging um die Erfahrungsberichte...Bzgl des mitlesens

Ja, das von dir und ru-power habe ich gelesen. Aber bei euch wirken ja alle gängigen Mittel außergewöhnlich gut. Doch so richtig viele tolle Berichte gibts nicht, die dem vorangegangenen Hypr gerecht werden. Aber vllt. ist es dafür auch zu früh. Ich weiß auch nicht, wie lange Seti in den Ami-Foren schon benutzt wird. Habe ja 5 Mal hier gefragt, aber es

scheint keiner zu wissen..

Die Amis sind soweit ich weiß genauso lange dabei.

Bei den Amis gibt's aber auch kaum logs dazu....zumindest hab ich da noch nicht viel gefunden.

Wie ich das mitbekommen habe halten sich die Setiuser in den Amiforen bewusst zurück mit vorzeitigen Einschätzungen und Erfahrungsberichten. Ist meines Erachtens auch das Vernünftigste bevor unnötig Hypes losgetreten werden.

Verstehe die Anspielung....werd auch nicht mehr berichten (müssen,) ...der Kram funkt für mich.

Es kommt auch drauf an ob man sich hypen lässt...Stichwort igf Schiene vor kurzem.

Sollte eigentlich keine Anspielung sein, ich finde dass das hier ja durchaus im Rahmen bleibt.

Die User der ersten Stunde jedenfalls tauschen sich anscheinend lieber untereinander aus, bis sie es für richtig erachten auch öffentlich darüber zu berichten. Wie gesagt - ist eigentlich allen damit geholfen. Dennoch begrüße ich es natürlich sehr dass sich einige Stammuser bereits an dieses Thema heranwagen und es auch testen. Mir geht es mit den Hypes vor allem um Neulinge die sich natürlich schnell verunsichern lassen durch neue, noch nicht erprobte Wirkstoffe und ihnen schnell das Gefühl vermittelt werden kann, dass sie auf das falsche Pferd setzen.

Subject: Aw: Setipirant Anwenderthread

Posted by [Schwarzgeld](#) on Sun, 11 Oct 2015 18:17:30 GMT

[View Forum Message](#) <> [Reply to Message](#)

Also ich nehm jetzt Seti seit ca. 1.5 Monaten. Leider in einer sehr geringen Dosis, da ich fast kein Seti hatte. War nur 1g.

Was ich bis jetzt berichten kann. Kopfhaut tut es gut. Die Entzündungen gehen zurück.

Jedoch sind 10mg. in 2ml Lösung (PG+Alk) zu gering.

Haarausfall ist weniger geworden. Jedoch nicht gestoppt. Würde gerne 50mg probieren, aber muss auf die Lieferung des GB warten.

Flaumhaare wachsen an der Front, einige haben sich dunkel verfärbt und werden länger.

0,3-0,5cm.

Leider nicht den Neuwuchs den viele erwartet haben. Aber die 10mg sind auch einfach zu wenig in 2ml. Jedoch brauch ich soviel für den ganzen Oberkopf.

Nehm noch Ru dazu. Jedoch das schon seit einer langen lange Zeit.

Hoff das ich irgendwie noch 1g organisieren kann bis der GB ausliefert oder man es so kaufen kann. Werd noch ein Foto editieren, hab grad die Lösung aufgetragen.

Subject: Aw: Setipirant Anwenderthread

Posted by [chrife](#) on Sun, 11 Oct 2015 20:51:12 GMT

[View Forum Message](#) <> [Reply to Message](#)

Schwarzgeld schrieb am Sun, 11 October 2015 20:17Also ich nehm jetzt Seti seit ca. 1.5 Monaten. Leider in einer sehr geringen Dosis, da ich fast kein Seti hatte. War nur 1g. Was ich bis jetzt berichten kann. Kopfhaut tut es gut. Die Entzündungen gehen zurück. Jedoch sind 10mg. in 2ml Lösung (PG+Alk) zu gering. Haarausfall ist weniger geworden. Jedoch nicht gestoppt. Würde gerne 50mg probieren, aber muss auf die Lieferung des GB warten.

Flaumhaare wachsen an der Front, einige haben sich dunkel verfärbt und werden länger. 0,3-0,5cm.

Leider nicht den Neuwuchs den viele erwartet haben. Aber die 10mg sind auch einfach zu wenig in 2ml. Jedoch brauch ich soviel für den ganzen Oberkopf.

Nehm noch Ru dazu. Jedoch das schon seit einer langen lange Zeit.

Hoff das ich irgendwie noch 1g organisieren kann bis der GB ausliefert oder man es so kaufen kann. Werd noch ein Foto editieren, hab grad die Lösung aufgetragen.

Danke für die Rückmeldung. Wie kommst du darauf, dass der HA nicht gestoppt ist, wenn gleichzeitig "neue" Haare wachsen?

Subject: Aw: Setipiprant Anwenderthread
Posted by [Haar2O](#) on Sun, 11 Oct 2015 21:02:23 GMT
[View Forum Message](#) <> [Reply to Message](#)

benutzer81 schrieb am Sun, 11 October 2015 19:50

Sollte eigentlich keine Anspielung sein, ich finde dass das hier ja durchaus im Rahmen bleibt.

Die User der ersten Stunde jedenfalls tauschen sich anscheinend lieber untereinander aus, bis sie es für richtig erachten auch öffentlich darüber zu berichten.

Okay....das ist meiner Meinung nach äußerst merkwürdiges Verhalten um ehrlich zu sein. Wenn es etwas wertvolles zu berichten oder zu zeigen gibt so sollte es im Sinne der Gemeinschaft auch der Öffentlichkeit dargelegt werden. Die Leute sind keine Babys mehr und sollten etwaige Enttäuschungen wohl verkraften können....wertvolle Ergebnisse vorzuenthalten betrachte ich in diesem Kontext schon fast als "a - sozial". Ich habe auch genug Hypes miterlebt, war selbst oft genug gehypet und habe gehofft (wer sich meine Signatur anschaut wird sicher erkennen wie oft im einzelnen) und habe es trotzdem überlebt, auch wenn nichts draus wurde. Nun gut, sei es wie es wolle..ru-power und auch meine Wenigkeit haben schönes berichtet in kurzer Zeit, die anderen sollten folgen...

Subject: Aw: Setipirant Anwenderthread
Posted by [Haar2O](#) on Sun, 11 Oct 2015 21:42:54 GMT
[View Forum Message](#) <> [Reply to Message](#)

chribe schrieb am Sun, 11 October

Danke für die Rückmeldung. Wie kommst du darauf, dass der HA nicht gestoppt ist, wenn gleichzeitig "neue" Haare wachsen?

Das eine muss tatsächlich nichts mit dem andren zu tun haben.
Habe schon mit einigen Wirkstoffen arbeiten dürfen welche zwar an unbehaarten Stellen Neuwuchs durch einen entscheidenden Reiz erzeugt haben, die grundsätzliche Miniaturisierung allerdings nicht stoppen konnten und anders herum, auch dosisabhängig. Beispiele hierfür aus meiner eigenen Erfahrung sind Minox, RU und Cpa.

Subject: Aw: Setipirant Anwenderthread
Posted by [chribe](#) on Sun, 11 Oct 2015 22:06:02 GMT
[View Forum Message](#) <> [Reply to Message](#)

Haar2O schrieb am Sun, 11 October 2015 23:42chribe schrieb am Sun, 11 October

Danke für die Rückmeldung. Wie kommst du darauf, dass der HA nicht gestoppt ist, wenn gleichzeitig "neue" Haare wachsen?

Das eine muss tatsächlich nichts mit dem andren zu tun haben.
Habe schon mit einigen Wirkstoffen arbeiten dürfen welche zwar an unbehaarten Stellen Neuwuchs durch einen entscheidenden Reiz erzeugt haben, die grundsätzliche Miniaturisierung allerdings nicht stoppen konnten und anders herum, auch dosisabhängig. Beispiele hierfür aus meiner eigenen Erfahrung sind Minox, RU und Cpa.

Wie sieht es denn bei dir aus mit HA-Rate? Ist diese gesunken? Man liest irgendwie immer nur über Neuwuchs.

Subject: Aw: Setipirant Anwenderthread
Posted by [Haar2O](#) on Mon, 12 Oct 2015 01:26:03 GMT
[View Forum Message](#) <> [Reply to Message](#)

chribe schrieb am Mon, 12 October 2015 00:06Haar2O schrieb am Sun, 11 October 2015 23:42chribe schrieb am Sun, 11 October

Danke für die Rückmeldung. Wie kommst du darauf, dass der HA nicht gestoppt ist, wenn gleichzeitig "neue" Haare wachsen?

Das eine muss tatsächlich nichts mit dem anderen zu tun haben.
Habe schon mit einigen Wirkstoffen arbeiten dürfen welche zwar an unbehaarten Stellen Neuwuchs durch einen entscheidenden Reiz erzeugt haben, die grundsätzliche Miniaturisierung allerdings nicht stoppen konnten und anders herum, auch dosisabhängig. Beispiele hierfür aus meiner eigenen Erfahrung sind Minox, RU und Cpa.

Wie sieht es denn bei dir aus mit HA-Rate? Ist diese gesunken? Man liest irgendwie immer nur über Neuwuchs.

HA-Rate habe ich bei mir noch nie beobachtet...halte ich für eher unerheblich. Ich mache Veränderungen eher an Struktur und genereller Optik bzw allgemeiner Fülle fest, da bei mir sobald ich Fin/Dut (Topical) absetze vor allem die Qualität der Haare sehr schnell leidet (stetig dünner werdend, strohig, trocken, weniger pigmentiert) .

Hier allerdings im Gegensatz zu sonst wenn ich absetze keinerlei Veränderung...daran mache ich auch die Wirkung von Seti fest.

Die Enttäuschung der Leute wird auch bei Seti höchstwahrscheinlich kommen, was an der Erwartungshaltung liegt. Das was du schreibst ist ein entscheidender Punkt...man liest immer nur von Neuwuchs dabei preist Kythera Seti ganz eindeutig als vorbeugende bzw statuserhaltende Maßnahme an was nach den Ergebnissen von Cotsarelis absolut sinnig ist. Leider begreift das offensichtlich nur ein kleiner Teil der Anwender (wie man auch in diesem Thread wieder eindrucksvoll feststellen kann) ...der eigentliche Umfang der Wirkung wird in Foren wie diesem stark verzerrt. So wird dann aus einem wirkungsvollen Wirkstoff, etwas gemacht das sein Geld nicht wert ist....

Neuwuchs ist ein Bonus, wobei ich überrascht bin dass Seti überhaupt, wenn auch nicht übermäßig Neuwuchs erzeugt.

So....es ist alles bzw genug gesagt, werd den Thread erstmal als stiller Beobachter verfolgen..

Subject: Aw: Setipirant Anwenderthread
Posted by [chribe](#) on Mon, 12 Oct 2015 08:57:42 GMT
[View Forum Message](#) <> [Reply to Message](#)

@Haar2O

Wahrscheinlich hast du recht, aber evtl. ist es auch eine Frage der Dosis. Wenn man sich 10%, zweimal täglich, in die GHE aufträgt, wird man vielleicht von der Wirkung überrascht sein. Aber alles nur Spekulation.

Subject: Aw: Setipirant Anwenderthread
Posted by [Nemesis](#) on Sat, 17 Oct 2015 09:38:01 GMT
[View Forum Message](#) <> [Reply to Message](#)

Neuigkeiten?

Subject: Aw: Setipirant Anwenderthread
Posted by [ru-power](#) on Sat, 17 Oct 2015 16:01:57 GMT
[View Forum Message](#) <> [Reply to Message](#)

chribe schrieb am Mon, 12 October 2015 10:57@Haar2O

Wahrscheinlich hast du recht, aber evtl. ist es auch eine Frage der Dosis. Wenn man sich 10%, zweimal täglich, in die GHE aufträgt, wird man vielleicht von der Wirkung überrascht sein. Aber alles nur Spekulation. Wird eher nicht passieren.

Fin/DUt/RU verändern ja noch diverse andere Variablen (zB Östrogenanstieg) welche positiv auf das Haarwachstum wirken. Das hat man bei Seti ja nicht.

Die HA-Rate ist bei mir bisher unverändert. Die Haarqualität stark besser.

@Nemesis
Es scheint dass es wirkt.

Subject: Aw: Setipirant Anwenderthread
Posted by [Jürgen87](#) on Sat, 17 Oct 2015 16:09:24 GMT
[View Forum Message](#) <> [Reply to Message](#)

Du nimmst eine 2%- Lösung was 20mg seti entsprechen?

Subject: Aw: Setipirant Anwenderthread
Posted by [ru-power](#) on Sat, 17 Oct 2015 16:46:56 GMT
[View Forum Message](#) <> [Reply to Message](#)

Jürgen87 schrieb am Sat, 17 October 2015 18:09Du nimmst eine 2%- Lösung was 20mg seti entsprechen?
ja, ca 2%. also sind ca 30-35mg pro tag (1,5-1,7ml)

Subject: Aw: Setipirant Anwenderthread
Posted by [Jürgen87](#) on Sat, 17 Oct 2015 16:59:44 GMT
[View Forum Message](#) <> [Reply to Message](#)

Dann kommt man ja ewig und 3-Tage mit Seti aus.

Eine solide 3% Lösung (Es geistern Lösungsempfehlung zwischen 1% und 5% im Internetz rum)

10 Gramm kosten 120 Dollar

10 Gramm = 10 000 mg

10 000 mg / 30mg (3% Lösung) = 333 Anwendungen, also fast ein Jahr.

0,36 \$ pro Anwendung

Subject: Aw: Setipirant Anwenderthread
Posted by [chribe](#) on Sat, 17 Oct 2015 17:27:30 GMT
[View Forum Message](#) <> [Reply to Message](#)

Nimmt eigentlich mittlerweile einer(auch int. Foren) Seti mit "echtem" PGE2?

Subject: Aw: Setipirant Anwenderthread
Posted by [Jürgen87](#) on Sat, 17 Oct 2015 18:05:05 GMT
[View Forum Message](#) <> [Reply to Message](#)

Mir ist keiner bekannt.

Subject: Aw: Setipirant Anwenderthread
Posted by [Nemesis](#) on Sat, 17 Oct 2015 18:46:47 GMT
[View Forum Message](#) <> [Reply to Message](#)

ru-power schrieb am Sat, 17 October 2015 18:01chribe schrieb am Mon, 12 October 2015 10:57@Haar20

Wahrscheinlich hast du recht, aber evtl. ist es auch eine Frage der Dosis. Wenn man sich 10%, zweimal täglich, in die GHE aufträgt, wird man vielleicht von der Wirkung überrascht sein. Aber alles nur Spekulation. Wird eher nicht passieren.

Fin/DUt/RU verändern ja noch diverse andere Variablen (zB Östrogenanstieg) welche positiv auf das Haarwachstum wirken. Das hat man bei Seti ja nicht.

Die HA-Rate ist bei mir bisher unverändert. Die Haarqualität stark besser.

@Nemesis
Es scheint dass es wirkt.

Das klingt gut.

Subject: Aw: Setipirant Anwenderthread

Posted by [JimmyT](#) on Sun, 18 Oct 2015 01:42:24 GMT

[View Forum Message](#) <> [Reply to Message](#)

Hat noch jemand bei Seti das "Problem", dass die Kopfhaut ca 30-60 Min. nach dem Auftragen rötlich und leicht wund wirkt? Würde mich interessieren, ob das irgendetwas aussagt.

Subject: Aw: Setipirant Anwenderthread

Posted by [Pandemonium](#) on Wed, 21 Oct 2015 20:43:29 GMT

[View Forum Message](#) <> [Reply to Message](#)

Bei hairlosshelp gibt es einen User, der ausschließlich Seti oral fährt mit gutem Ergebnis. Er nimmt zwischen 100-400mg/d, Einnahme 2 x täglich.

"Right now, twice a day orally has cut my itch almost down to nothing. Shedding has decreased dramatically. I am on nothing as else well (besides neogenic, adenogen and castor oil/dms0). I get sides from AAs and 5ARs."

http://www.hairlosshelp.net/forums/messageview.cfm?catid=10&threadid=116960&STARTPAGE=3&FTVAR_FORUMVIEWTMP=Linear

Subject: Aw: Setipirant Anwenderthread

Posted by [Sigara](#) on Wed, 21 Oct 2015 21:24:28 GMT

[View Forum Message](#) <> [Reply to Message](#)

Hies es nicht das Seti oral nichts bringt oder hab ich da was falsch verstanden

Subject: Aw: Setipirant Anwenderthread

Posted by [Haar2O](#) on Wed, 21 Oct 2015 21:35:13 GMT

[View Forum Message](#) <> [Reply to Message](#)

Sigara schrieb am Wed, 21 October 2015 23:24Hies es nicht das Seti oral nichts bringt oder hab ich da was falsch verstanden

Im Gegenteil....Seti soll als oral eingenommenes Medi auf den Markt kommen.

Subject: Aw: Setipirant Anwenderthread

Posted by [chribe](#) on Wed, 21 Oct 2015 21:43:28 GMT

[View Forum Message](#) <> [Reply to Message](#)

Sigara schrieb am Wed, 21 October 2015 23:24Hies es nicht das Seti oral nichts bringt oder hab ich da was falsch verstanden

Das war auf Asthma bezogen.

Subject: Aw: Setipirant Anwenderthread
Posted by [Nemesis](#) on Wed, 21 Oct 2015 21:46:04 GMT
[View Forum Message](#) <> [Reply to Message](#)

chribe schrieb am Wed, 21 October 2015 23:43Sigara schrieb am Wed, 21 October 2015 23:24Hies es nicht das Seti oral nichts bringt oder hab ich da was falsch verstanden

Das war auf Asthma bezogen.

oral ists sehr teuer.

Subject: Aw: Setipirant Anwenderthread
Posted by [chribe](#) on Wed, 21 Oct 2015 21:51:08 GMT
[View Forum Message](#) <> [Reply to Message](#)

Man müsste mal die Probanden der Asthmastudie fragen, ob es irgendwelche Veränderungen am Haarwachstum gab, während der Einnahme von Seti.

Subject: Aw: Setipirant Anwenderthread
Posted by [Yes No](#) on Thu, 22 Oct 2015 08:52:33 GMT
[View Forum Message](#) <> [Reply to Message](#)

Pandemonium schrieb am Wed, 21 October 2015 22:43Bei hairlosshelp gibt es einen User, der ausschließlich Seti oral fährt mit gutem Ergebnis.
Nix ausschließlich. Die Sachen die er sonst noch benutzt sind in der Liga wie Minoxidil, wenn nicht besser..

Subject: Aw: Setipirant Anwenderthread
Posted by [ru-power](#) on Thu, 22 Oct 2015 09:41:03 GMT
[View Forum Message](#) <> [Reply to Message](#)

Yes No schrieb am Thu, 22 October 2015 10:52Pandemonium schrieb am Wed, 21 October 2015 22:43Bei hairlosshelp gibt es einen User, der ausschließlich Seti oral fährt mit gutem Ergebnis.
Nix ausschließlich. Die Sachen die er sonst noch benutzt sind in der Liga wie Minoxidil, wenn nicht besser..

finde ich nicht.

Subject: Aw: Setipirant Anwenderthread
Posted by [Yes No](#) on Thu, 22 Oct 2015 10:18:46 GMT

[View Forum Message](#) <> [Reply to Message](#)

ru-power schrieb am Thu, 22 October 2015 11:41
finde ich nicht.
Wie auch immer, "ausschließlich" ist jedenfalls falsch.

Subject: Aw: Setipirant Anwenderthread
Posted by [Haar2O](#) on Thu, 22 Oct 2015 10:47:33 GMT
[View Forum Message](#) <> [Reply to Message](#)

ru-power schrieb am Thu, 22 October 2015 11:41Yes No schrieb am Thu, 22 October 2015 10:52Pandemonium schrieb am Wed, 21 October 2015 22:43Bei hairlosshelp gibt es einen User, der ausschließlich Seti oral fährt mit gutem Ergebnis.
Nix ausschließlich. Die Sachen die er sonst noch benutzt sind in der Liga wie Minoxidil, wenn nicht besser..

finde ich nicht.
Bei Adenosin ist es faktisch erwiesen, beim Rest nicht.
Das soll aber auch nicht viel heißen, da äquivalente Wirkung zu Minox in den allermeisten Fällen auch nicht mehr bedeutet als eine überschaubare Anzahl an Flaum.

Subject: Aw: Setipirant Anwenderthread
Posted by [Marks1987](#) on Fri, 23 Oct 2015 12:13:13 GMT
[View Forum Message](#) <> [Reply to Message](#)

Nimmt hier eigentlich jemand Seti in Cremeform? Wäre es machbar Seti in DMSO zu lösen und dann in 50% Emu öl und 50% Rizinusöl zu mischen. Wäre es stabil?

Subject: Aw: Setipirant Anwenderthread
Posted by [shooter](#) on Sat, 31 Oct 2015 16:53:34 GMT
[View Forum Message](#) <> [Reply to Message](#)

Hey Haar,
gibt es was neues...könntest glatt ein neues pic posten

Subject: Aw: Setipirant Anwenderthread
Posted by [Gorilla](#) on Sat, 31 Oct 2015 17:04:13 GMT
[View Forum Message](#) <> [Reply to Message](#)

Cool wäre es eher wenn sich mal andere ausser Haar2Go und RU-Power melden.
Bei den beiden wirkt ja alles und sie haben auch keine angefressenen GHE bzw. Tonsur.

Subject: Aw: Setipirant Anwenderthread
Posted by [chribe](#) on Sat, 31 Oct 2015 17:47:02 GMT
[View Forum Message](#) <> [Reply to Message](#)

In der Regel ist es ja immer ein gutes Zeichen, wenn die Leute fern bleiben vom Forum. Dann haben Sie meist keine Probleme mehr.

Subject: Aw: Setipirant Anwenderthread
Posted by [Nemesis](#) on Sat, 31 Oct 2015 18:47:30 GMT
[View Forum Message](#) <> [Reply to Message](#)

Ja, melden sich die anderen garnicht mehr? krx was ist mit dir?

Subject: Aw: Setipirant Anwenderthread
Posted by [Kahlschläger](#) on Sat, 31 Oct 2015 22:18:56 GMT
[View Forum Message](#) <> [Reply to Message](#)

War etwas abgemeldet wegen des Studiums. Kann über Seti nichts gutes - aber auch nichts schlechtes - sagen. HA im Kamm ist gering, Statusverschlechterung langsam bzw. ca. Status halten, aber das war auch dank RU der Fall. Habe mir von Seti etwas Neuwuchs erhofft, tut sich aber nichts besonderes. Komplette Front ist von Miniaturisierungen umringt, ist aber sehr schwer, diese konstant zu beobachten. Kann in einigen Wochen wieder Vergleichsbilder in den Thread stellen, es hat sich jedoch wenig getan respektive sicher nichts sonderlich positives dank Seti. Von Kopfhautjucken und dergleichen konnte ich sowieso noch nie berichten, ich denke, durch meine klassische NW2-3-GHE-AGA ist sowieso bzgl. Neuwuchs weniger zu holen, daher evtl. die Unterschiede.

Bevor Verkaufsanfragen kommen: Werde das Seti jedoch zu Ende benutzen und bzgl. RU evtl. mal diese polnische Quelle ausprobieren, sehr viel günstiger.

Subject: Aw: Setipirant Anwenderthread
Posted by [chribe](#) on Sat, 31 Oct 2015 22:21:56 GMT
[View Forum Message](#) <> [Reply to Message](#)

Evtl. hilft es dir zu Seti noch Rizinusöl hinzuzufügen.

Subject: Aw: Setipirant Anwenderthread

Posted by [Nemesis](#) on Sun, 01 Nov 2015 12:36:21 GMT

[View Forum Message](#) <> [Reply to Message](#)

Danke fürs Update, Kahlschläger. Habe mir genau das schon gedacht.

Subject: Aw: Setipirant Anwenderthread

Posted by [Nemesis](#) on Sun, 01 Nov 2015 12:41:39 GMT

[View Forum Message](#) <> [Reply to Message](#)

Bis jetzt haben nämlich nur Haar20 und ru-power positiv berichtet und mal ehrlich, bei denen hat alles i.wie außergewöhnlich gewirkt.

Edit/ sorry für 2 Posts

Subject: Aw: Setipirant Anwenderthread

Posted by [chrìbe](#) on Sun, 01 Nov 2015 13:07:51 GMT

[View Forum Message](#) <> [Reply to Message](#)

Bislang gibt es aber auch nichts negatives.

Subject: Aw: Setipirant Anwenderthread

Posted by [Nemesis](#) on Sun, 01 Nov 2015 13:10:24 GMT

[View Forum Message](#) <> [Reply to Message](#)

Schwacher Trost, nichts Negatives passiert auch, wenn man garnichts anwendet. Der Anspruch sollte ja wohl nicht sein, dass Seti nicht negativ wirkt. Ist das dein Anspruch? Dann nimm Wasser topisch. Er schreibt, sein HA geht schleichend weiter, wie unter RU only auch. Und dass man von den anderen nichts hört und es auch in den Ami-Threads nicht einen einzigen Erfolgsbericht gibt, sagt so langsam alles aus.

Subject: Aw: Setipirant Anwenderthread

Posted by [caribeeean](#) on Sun, 01 Nov 2015 13:14:21 GMT

[View Forum Message](#) <> [Reply to Message](#)

Er ist doch erst seit Anfang Sept. dabei mit Seti. Wie soll es da schon aussagekräftig sein ?

Subject: Aw: Setipirant Anwenderthread

Posted by [Nemesis](#) on Sun, 01 Nov 2015 13:17:00 GMT

[View Forum Message](#) <> [Reply to Message](#)

Seit Anfang September? Das wusste ich nicht, dann mehme ich alles zurück, dachte er ist schon länger dabei. In 2 Monaten passiert natürlich noch garnichts.

Subject: Aw: Setipirant Anwenderthread
Posted by [chribe](#) on Sun, 01 Nov 2015 13:20:09 GMT
[View Forum Message](#) <> [Reply to Message](#)

Nemesis schrieb am Sun, 01 November 2015 14:10 Schwacher Trost, nichts Negatives passiert auch, wenn man garnichts anwendet. Der Anspruch sollte ja wohl nicht sein, dass Seti nicht negativ wirkt. Ist das dein Anspruch? Dann nimm Wasser topisch. Er schreibt, sein HA geht schleichend weiter, wie unter RU only auch. Und dass man von den anderen nichts hört und es auch in den Ami-Threads nicht einen einzigen Erfolgsbericht gibt, sagt so langsam alles aus.

Ja eben nicht. Negativ wäre, wenn weniger Haare auf dem Kopf wären. Kahlschläger sagt nur, dass nichts passiert, also auch kein weiteren HA, was ja auch positiv ist. Abgesehen ein Bericht, sagt ja nun nichts aus.

Subject: Aw: Setipirant Anwenderthread
Posted by [caribeeean](#) on Sun, 01 Nov 2015 13:21:44 GMT
[View Forum Message](#) <> [Reply to Message](#)

Seltsam ist nur, daß sich erst 50% von der Liste GB gemeldet haben. So, das wohl alle, die in der zweiten Reihe standen wohl auch in den Genuss von Seti kommen die

Subject: Aw: Setipirant Anwenderthread
Posted by [Nemesis](#) on Sun, 01 Nov 2015 13:21:57 GMT
[View Forum Message](#) <> [Reply to Message](#)

chribe schrieb am Sun, 01 November 2015 14:20 Nemesis schrieb am Sun, 01 November 2015 14:10 Schwacher Trost, nichts Negatives passiert auch, wenn man garnichts anwendet. Der Anspruch sollte ja wohl nicht sein, dass Seti nicht negativ wirkt. Ist das dein Anspruch? Dann nimm Wasser topisch. Er schreibt, sein HA geht schleichend weiter, wie unter RU only auch. Und dass man von den anderen nichts hört und es auch in den Ami-Threads nicht einen einzigen Erfolgsbericht gibt, sagt so langsam alles aus.

Ja eben nicht. Negativ wäre, wenn weniger Haare auf dem Kopf wären. Kahlschläger sagt nur, dass nichts passiert, also auch kein weiteren HA, was ja auch positiv ist. Abgesehen ein Bericht, sagt ja nun nichts aus.

Davon abgesehen ist er ja erst 2 Monate dabei, also alles gut. Trotzdem fehlen mir die Erfolge ausm aller ersten GB in den Ami-Foren. Habe da noch nix gelesen i.wie.

Subject: Aw: Setipiprant Anwenderthread
Posted by [pilos](#) on Sun, 01 Nov 2015 13:26:31 GMT
[View Forum Message](#) <> [Reply to Message](#)

pilos schrieb am Fri, 09 October 2015 16:42samy1.0 schrieb am Fri, 09 October 2015 15:10pilos schrieb am Fri, 09 October 2015 11:55chribe schrieb am Fri, 09 October 2015 12:09
Wenn es wirklich nur daran liegt, könnte man es ja einfach aus China importieren.

unnötig..kann man auch hier machen

nein fällt nicht unter das amg

Ich würde dir direkt mal ein paar ml abnehmen

haken bei der freien ricinolsäure ist...man kann es nicht mit jedem beliebigem mittel mischen

und die haut könnte sich mächtig schuppen, weil es als peeling wirken könnte

muss man zuerst testen

ansonsten gibt es noch eine alternative, die zwar auch nicht als säure, ist aber dünnflüssiger. zieht besser ein man kann es mit allem mischen,

die freie ricinolsäure kann man glatt vergessen...es hat einen peeling effekt

um so stärker die penetration um so stärker und unangenehmer die wirkung

es tritt auch eine hautrötung/hautirritation auf

selbst paar % machen probleme abhängig der penetration

deshalb berichten die meisten welche es mit dmso mischen vom brennen

Subject: Aw: Setipiprant Anwenderthread

Posted by [chribe](#) on Sun, 01 Nov 2015 13:26:57 GMT

[View Forum Message](#) <> [Reply to Message](#)

Nemesis schrieb am Sun, 01 November 2015 14:21chribe schrieb am Sun, 01 November 2015 14:20Nemesis schrieb am Sun, 01 November 2015 14:10Schwacher Trost, nichts Negatives passiert auch, wenn man garnichts anwendet. Der Anspruch sollte ja wohl nicht sein, dass Seti nicht negativ wirkt. Ist das dein Anspruch? Dann nimm Wasser topisch. Er schreibt, sein HA geht schleichend weiter, wie unter RU only auch. Und dass man von den anderen nichts hört und es auch in den Ami-Threads nicht einen einzigen Erfolgsbericht gibt, sagt so langsam alles aus.

Ja eben nicht. Negativ wäre, wenn weniger Haare auf dem Kopf wären. Kahlschläger sagt nur, dass nichts passiert, also auch kein weiteren HA, was ja auch positiv ist. Abgesehen ein Bericht, sagt ja nun nichts aus.

Davon abgesehen ist er ja erst 2 Monate dabei, also alles gut. Trotzdem fehlen mir die Erfolge ausm aller ersten GB in den Ami-Foren. Habe da noch nix gelesen i.wie.

Ja stimmt schon. Bei Seti halten sich irgendwie alle bedeckt . Zumal es ja eigentlich eh für die orale Einnahme gedacht ist und da gibt es kaum Anwender.

Subject: Aw: Setipirant Anwenderthread

Posted by [shooter](#) on Thu, 05 Nov 2015 21:24:18 GMT

[View Forum Message](#) <> [Reply to Message](#)

Leute es wäre echt cool von euch wenn ihr uns ein feedback geben könntet...vorallem die die es schon 2 oder mehr monate benutzen...das würde uns, welche uns noch nicht für seti entschieden haben echt helfen...ich verstehe die gesammte gehemnissturei echt nicht...hoffe ihr meldet euch vorallem bin ich gespannt auf krx, padesch, haar

Subject: Aw: Setipirant Anwenderthread

Posted by [Lennox](#) on Thu, 05 Nov 2015 23:48:50 GMT

[View Forum Message](#) <> [Reply to Message](#)

shooter schrieb am Thu, 05 November 2015 22:24Leute es wäre echt cool von euch wenn ihr uns ein feedback geben könntet...vorallem die die es schon 2 oder mehr monate benutzen...das würde uns, welche uns noch nicht für seti entschieden haben echt helfen...ich verstehe die gesammte gehemnissturei echt nicht...hoffe ihr meldet euch vorallem bin ich gespannt auf krx, padesch, haar

Wie schon gesagt wurde, wenn Leute auf Distanz gehen, heisst das i.d.R.. dass es funktioniert ich nehme mir mal raus stellvertretend für padesch zu sprechen, er hat so viel ich weiss dut abgesetzt und das seit einer relativ langen zeit ohne probs, dem zu Folge muss es bei ihm wirken (dut oral ist ja ne Hausnummer für sich bezweifle dass dieser Verlust von ru und minox abgefangen werden würde mit Seti scheint zu funktionieren bin auch gerade dabei so vorzugehen)

Haar hat doch auch schon sehr detailliert über seinen ersten Erfolg mit Seti berichtet

ich kann auch vorsichtig sagen, meine Haarstruktur wird immer dicker (war davor schon durch das alte regime extrem)
aber mein Umfeld hat mich jetzt des öfteren darauf angesprochen fällt einem selbst gar nicht so auf..

Subject: Aw: Setipirant Anwenderthread
Posted by [Pandemonium](#) on Fri, 06 Nov 2015 15:32:06 GMT
[View Forum Message](#) <> [Reply to Message](#)

Die Leute in dem Privatforum PHG werden sich wahrscheinlich wie eine Art elitärer Geheimbund vorkommen, bei dem keine Internas an die Öffentlichkeit gelangen dürfen.

Subject: Aw: Setipirant Anwenderthread
Posted by [Jürgen87](#) on Fri, 06 Nov 2015 15:40:48 GMT
[View Forum Message](#) <> [Reply to Message](#)

Geheimbund? Elitär? Lol. Vielleicht früher.

Da reinzukommen ist kein Problem, bspw. hat man ne Riesenwelle reingelassen weil sie die GB nicht vollbekommen haben (ähnlich wie SAGA)

Subject: Aw: Setipirant Anwenderthread
Posted by [Pandemonium](#) on Fri, 06 Nov 2015 16:48:51 GMT
[View Forum Message](#) <> [Reply to Message](#)

Jürgen87 schrieb am Fri, 06 November 2015 16:40Geheimbund? Elitär? Lol. Vielleicht früher.

Da reinzukommen ist kein Problem, bspw. hat man ne Riesenwelle reingelassen weil sie die GB nicht vollbekommen haben (ähnlich wie SAGA)
Falls du dort registriert bist, wie sind denn bei denen die Seti-Resultate, Zufriedenheit, Euphorie, Ernüchterung?

Subject: Aw: Setipirant Anwenderthread
Posted by [chribe](#) on Fri, 06 Nov 2015 16:53:35 GMT
[View Forum Message](#) <> [Reply to Message](#)

Wo findet man denn das Forum? Scheint ja echt geheim zu sein.

Subject: Aw: Setipirant Anwenderthread
Posted by [shooter](#) on Fri, 06 Nov 2015 16:54:29 GMT
[View Forum Message](#) <> [Reply to Message](#)

Pandemonium schrieb am Fri, 06 November 2015 16:32Die Leute in dem Privatforum PHG werden sich wahrscheinlich wie eine Art elitärer Geheimbund vorkommen, bei dem keine Internas an die Öffentlichkeit gelangen dürfen.
Die Verschföngung der Glatzköpfe...wie geil ist das denn

Subject: Aw: Setipirant Anwenderthread
Posted by [Jürgen87](#) on Fri, 06 Nov 2015 19:04:31 GMT
[View Forum Message](#) <> [Reply to Message](#)

<https://www.pioneeringhairgrowth.com/index.php?/login/>

Ich lese in SAGA und hier + mehrere offene internationale Foren, bei PHG bin ich nicht, hab es nie für nötig gehalten.

Subject: Aw: Setipirant Anwenderthread
Posted by [Chao1402](#) on Fri, 06 Nov 2015 20:01:51 GMT
[View Forum Message](#) <> [Reply to Message](#)

Wie kommt man an so einen Invitation Code?

Subject: Aw: Setipirant Anwenderthread
Posted by [samy1.0](#) on Fri, 06 Nov 2015 20:32:12 GMT
[View Forum Message](#) <> [Reply to Message](#)

Bei phg wird nicht viel über seti berichtet.
Man muss dem ganzen Zeit geben.

Subject: Aw: Setipirant Anwenderthread
Posted by [shooter](#) on Tue, 10 Nov 2015 19:03:34 GMT
[View Forum Message](#) <> [Reply to Message](#)

Wirklich niemand? Kommt schon jungs, dafür ist doch das forum da...warum so geheimnesvoll?

Subject: Aw: Setipirant Anwenderthread

Posted by [Yes No](#) on Tue, 10 Nov 2015 19:08:58 GMT

[View Forum Message](#) <> [Reply to Message](#)

shooter schrieb am Tue, 10 November 2015 20:03 Wirklich niemand? Kommt schon jung, dafür ist doch das forum da...warum so geheimnesvoll?

Wird wohl so sein, dass ausser geringen Effekten (besseres Kopfhautgefühl) bei den meisten nichts zu berichten gibt, was sehr enttäuschend ist. Im Prinzip hätten nach ca 3 Wochen sichtbar Haare kommen sollen. Vllt reicht es oft nicht nur Seti zu gebrauchen.

Subject: Aw: Setipirant Anwenderthread

Posted by [samy1.0](#) on Tue, 10 Nov 2015 19:46:15 GMT

[View Forum Message](#) <> [Reply to Message](#)

Yes No schrieb am Tue, 10 November 2015 20:08 shooter schrieb am Tue, 10 November 2015 20:03 Wirklich niemand? Kommt schon jung, dafür ist doch das forum da...warum so geheimnesvoll?

Wird wohl so sein, dass ausser geringen Effekten (besseres Kopfhautgefühl) bei den meisten nichts zu berichten gibt, was sehr enttäuschend ist. Im Prinzip hätten nach ca 3 Wochen sichtbar Haare kommen sollen. Vllt reicht es oft nicht nur Seti zu gebrauchen.

Hör doch auf mit deiner ständigen Schwarzmalerei. Geht mir echt auf den Sack.

Nach 3 Wochen sichtbare Haare

Subject: Aw: Setipirant Anwenderthread

Posted by [Yes No](#) on Tue, 10 Nov 2015 20:25:53 GMT

[View Forum Message](#) <> [Reply to Message](#)

samy1.0 schrieb am Tue, 10 November 2015 20:46

Nach 3 Wochen sichtbare Haare

Du darfst glauben was du willst. Check mal die Timeline in dem Thread, z.B. User Haar20 hat ja was vorgewiesen (und ru-power, meines Wissens die einzigen zwei überhaupt). Und der erste Voltaren-Thread war mit sehr guten Bildern dokumentiert.

Aber das ist alles kein Geheimnis.

Subject: Aw: Setipirant Anwenderthread

Posted by [Nemesis](#) on Tue, 10 Nov 2015 22:42:55 GMT

[View Forum Message](#) <> [Reply to Message](#)

Muss doch nicht bei jedem so sein. Manche sehen bei Minox nach 3 Monaten schon Neuwuchs, bei mir hats 5 Monate gedauert. Also hör auf zu pauschalisieren.

Subject: Aw: Setipirant Anwenderthread
Posted by [Jose](#) on Thu, 12 Nov 2015 13:56:11 GMT
[View Forum Message](#) <> [Reply to Message](#)

Diesen thread verfolge ich mit sehr grossem interesse, sehr enttäuschend das die anwender keine updates geben...kommt schon jung, sagt etwas, immerhin heben wir dem forum hier sehr viel zu verdanken. Wenn ihr nichts berichtet ist das nicht gerade produktiv...

Subject: Aw: Setipirant Anwenderthread
Posted by [Reefa](#) on Thu, 12 Nov 2015 14:58:57 GMT
[View Forum Message](#) <> [Reply to Message](#)

müssen wir wohl auf die Nachzügler warten bis die mit Seti anfangen. Diesmal mit einem größeren Anwenderspektrum. Da wird sich sicher einer zu Wort melden

Subject: Aw: Setipirant Anwenderthread
Posted by [Intoleranz1](#) on Mon, 16 Nov 2015 10:31:42 GMT
[View Forum Message](#) <> [Reply to Message](#)

gibts hier was neues?

Subject: Aw: Setipirant Anwenderthread
Posted by [shooter](#) on Mon, 16 Nov 2015 15:07:16 GMT
[View Forum Message](#) <> [Reply to Message](#)

Traurig das sich niemand meldet.

Subject: Aw: Setipirant Anwenderthread
Posted by [jpo03](#) on Mon, 16 Nov 2015 18:57:12 GMT
[View Forum Message](#) <> [Reply to Message](#)

Also, ich wende eine 3%ige Seti-Lösung in Ethanol und PG seit Anfang September an. Leider kann ich noch nichts Nennenswertes berichten.
Subjektiv vielleicht, dass mein Haarausfall minimal geringer geworden ist.
Ich habe ziemlich schnell gemerkt, dass Seti kein Wundermittel ist und dass ich das Mittel definitiv noch ein paar Monate anwenden muss, um ein verlässliches Fazit ziehen zu können.

Subject: Aw: Setipirant Anwenderthread
Posted by [chribe](#) on Mon, 16 Nov 2015 19:00:18 GMT

[View Forum Message](#) <> [Reply to Message](#)

jpo03 schrieb am Mon, 16 November 2015 19:57Also, ich wende eine 3%ige Seti-Lösung in Ethanol und PG seit Anfang September an. Leider kann ich noch nichts Nennenswertes berichten.

Subjektiv vielleicht, dass mein Haarausfall minimal geringer geworden ist.

Ich habe ziemlich schnell gemerkt, dass Seti kein Wundermittel ist und dass ich das Mittel definitiv noch ein paar Monate anwenden muss, um ein verlässliches Fazit ziehen zu können.

Verwendest du Seti alleine?

Subject: Aw: Setipirant Anwenderthread

Posted by [jpo03](#) on Mon, 16 Nov 2015 19:05:37 GMT

[View Forum Message](#) <> [Reply to Message](#)

chribe schrieb am Mon, 16 November 2015 20:00jpo03 schrieb am Mon, 16 November 2015 19:57Also, ich wende eine 3%ige Seti-Lösung in Ethanol und PG seit Anfang September an. Leider kann ich noch nichts Nennenswertes berichten.

Subjektiv vielleicht, dass mein Haarausfall minimal geringer geworden ist.

Ich habe ziemlich schnell gemerkt, dass Seti kein Wundermittel ist und dass ich das Mittel definitiv noch ein paar Monate anwenden muss, um ein verlässliches Fazit ziehen zu können.

Verwendest du Seti alleine?

Ich habe über ein Jahr davor Dut eingenommen (von August 2014-Anfang September 2015) und zeitgleich mit dem Beginn der Seti-Anwendung Dut abgesetzt.

Momentan wende ich Seti und seit Mitte Oktober Rizinusöl - topisch als auch oral - an.

Subject: Aw: Setipirant Anwenderthread

Posted by [Nemesis](#) on Mon, 16 Nov 2015 19:10:36 GMT

[View Forum Message](#) <> [Reply to Message](#)

Denke auch, es wird noch dauern, bevor man Fazit ziehen kann. In diesem Jahr braucht hier eigentlich keiner mehr nachfragen.

Subject: Aw: Setipirant Anwenderthread

Posted by [andal](#) on Mon, 16 Nov 2015 21:22:02 GMT

[View Forum Message](#) <> [Reply to Message](#)

@jpo03

danke fuer das nuechterne feedback

Subject: Aw: Setipirant Anwenderthread
Posted by [Damnithair](#) on Mon, 16 Nov 2015 22:55:10 GMT
[View Forum Message](#) <> [Reply to Message](#)

Hat der ein oder andere Anwender auch das Problem, dass das Seti aus der Lösung auszufallen scheint?

Meine vorherige Lösung war ein Gemisch aus 200mg Seti, 7ml Ethanol, 3-4ml PG und 0,4ml Panthenol. Als diese begann auszufallen, wurde vermutet, dass es am Panthenol lag. Heute Mittag die nächste Lösung deshalb nur mit Ethanol und PG angefertigt und jetzt, paar Stunden später, beginnt auch diese Lösung sich einzutrüben... Für mich absolut unerklärlich.

Hat noch jemand das Problem, bzw. ähnliche Beobachtungen gemacht?

Die Lösungen lagere ich immer dunkel bei RT. Das Seti pur im Gefrierfach.

Wo kann bei der Sache der Fehler stecken?

Evtl. an alle, die keine Probleme damit haben:

Wie lagert ihr die Lösung und das pure Seti?
Und wie viel mischt ihr in welchem Vehikel?

Könnte es evtl. sein, dass mein PG-Gehalt zu hoch ist (mische gern 30-40% an PG zu), oder dass sich das Seti mit den kalten Temperaturen im Gefrierfach nicht verträgt?

Wäre für Rückmeldungen sehr dankbar!

LG

Subject: Aw: Setipirant Anwenderthread
Posted by [jpo03](#) on Mon, 16 Nov 2015 23:14:03 GMT
[View Forum Message](#) <> [Reply to Message](#)

Damnithair schrieb am Mon, 16 November 2015 23:55Hat der ein oder andere Anwender auch das Problem, dass das Seti aus der Lösung auszufallen scheint?

Meine vorherige Lösung war ein Gemisch aus 200mg Seti, 7ml Ethanol, 3-4ml PG und 0,4ml Panthenol. Als diese begann auszufallen, wurde vermutet, dass es am Panthenol lag.

Heute Mittag die nächste Lösung deshalb nur mit Ethanol und PG angefertigt und jetzt, paar Stunden später, beginnt auch diese Lösung sich einzutrüben... Für mich absolut unerklärlich.

Hat noch jemand das Problem, bzw. ähnliche Beobachtungen gemacht?

Die Lösungen lagere ich immer dunkel bei RT. Das Seti pur im Gefrierfach.

Wo kann bei der Sache der Fehler stecken?

Evtl. an alle, die keine Probleme damit haben:

Wie lagert ihr die Lösung und das pure Seti?

Und wie viel mischt ihr in welchem Vehikel?

Könnte es evtl. sein, dass mein PG-Gehalt zu hoch ist (mische gern 30-40% an PG zu), oder dass sich das Seti mit den kalten Temperaturen im Gefrierfach nicht verträgt?

Wäre für Rückmeldungen sehr dankbar!

LG

Bei mir das gleiche Phänomen, ein Teil des Seti fällt aus und ist auf dem Braunglasboden sichtbar. Trotzdem kann ich die gelbliche Lösung auftragen. Ich habe keine Reste die in der Lösung umherschwirren.

Es könnte auch sein, dass verhältnismäßig zu viel Seti in die Lösung hineingegeben wurde und es deswegen sich nicht komplett löst.

Ich lagere meines in einem verschließbaren durchsichtigen Plastikbeutel in meinem Kleiderschrank.

Ich mache 300 mg in 7 ml Ethanol und 3 ml PG.

Subject: Aw: Setipiprant Anwenderthread

Posted by [Nemesis](#) on Mon, 16 Nov 2015 23:34:34 GMT

[View Forum Message](#) <> [Reply to Message](#)

jpo03 schrieb am Tue, 17 November 2015 00:14Damnithair schrieb am Mon, 16 November 2015 23:55Hat der ein oder andere Anwender auch das Problem, dass das Seti aus der Lösung auszufallen scheint?

Meine vorherige Lösung war ein Gemisch aus 200mg Seti, 7ml Ethanol, 3-4ml PG und 0,4ml Panthenol. Als diese begann auszufallen, wurde vermutet, dass es am Panthenol lag. Heute Mittag die nächste Lösung deshalb nur mit Ethanol und PG angefertigt und jetzt, paar Stunden später, beginnt auch diese Lösung sich einzutrüben... Für mich absolut

unerklärlich.

Hat noch jemand das Problem, bzw. ähnliche Beobachtungen gemacht?

Die Lösungen lagere ich immer dunkel bei RT. Das Seti pur im Gefrierfach.

Wo kann bei der Sache der Fehler stecken?

Evtl. an alle, die keine Probleme damit haben:

Wie lagert ihr die Lösung und das pure Seti?

Und wie viel mischt ihr in welchem Vehikel?

Könnte es evtl. sein, dass mein PG-Gehalt zu hoch ist (mische gern 30-40% an PG zu), oder dass sich das Seti mit den kalten Temperaturen im Gefrierfach nicht verträgt?

Wäre für Rückmeldungen sehr dankbar!

LG

Bei mir das gleiche Phänomen, ein Teil des Seti fällt aus und ist auf dem Braunglasboden sichtbar. Trotzdem kann ich die gelbliche Lösung auftragen. Ich habe keine Reste die in der Lösung umherschwirren.

Es könnte auch sein, dass verhältnismäßig zu viel Seti in die Lösung hineingegeben wurde und es deswegen sich nicht komplett löst.

Ich lagere meines in einem verschließbaren durchsichtigen Plastikbeutel in meinem Kleiderschrank.

Ich mache 300 mg in 7 ml Ethanol und 3 ml PG.

Einfach wie bei Ru 10 Minuten vor der Anwendung die benötigte Menge ansetzen, fertig. Ist man auf der sicheren Seite.

Subject: Aw: Setipirant Anwenderthread

Posted by [JimmyT](#) on Tue, 17 Nov 2015 08:10:30 GMT

[View Forum Message](#) <> [Reply to Message](#)

An die Leute, die jammern, dass sich niemand meldet:

Ich bin jetzt ca 1.5 Monate dabei (siehe Signatur) und merke noch nichts. Kopfhaut fühlt sich ok an. Etwas trocken und leicht schuppig. Vermutlich aufgrund der freien Ricinolsäure und des PG in der Stemox/Minox-Mischung. Außerdem erlebe ich gerade wieder ein leichtes Shedding, was ich aber bei so ziemlich jeder Behandlungsumstellung bekomme. Nach ca 3-4 Wochen meine ich

etwas Flaum tief in den GHE gespürt und gesehen zu haben, der sich aber schon wieder verabschiedet hat. Das einzige, das ich schon positiv interpretieren könnte ist, dass ich auch für 2-3 Tage ein leichtes Shedding im Donor-Bereich hatte (dicke, kurze Haare). Das korreliert bei mir gefühlsmäßig immer mit Neuwuchs in ein paar Wochen. Könnte aber auch einfach nur Stress sein oder die Jahreszeit.

Ich denke die meisten melden sich einfach noch nicht, weil sie ähnlich wenig zu berichten haben. So eine Behandlung braucht Zeit.

Subject: Aw: Setipirant Anwenderthread
Posted by [shooter](#) on Tue, 17 Nov 2015 09:15:44 GMT
[View Forum Message](#) <> [Reply to Message](#)

JimmyT schrieb am Tue, 17 November 2015 09:10An die Leute, die jammern, dass sich niemand meldet:

Ich bin jetzt ca 1.5 Monate dabei (siehe Signatur) und merke noch nichts. Kopfhaut fühlt sich ok an. Etwas trocken und leicht schuppig. Vermutlich aufgrund der freien Ricinolsäure und des PG in der Stemox/Minox-Mischung. Außerdem erlebe ich gerade wieder ein leichtes Shedding, was ich aber bei so ziemlich jeder Behandlungsumstellung bekomme. Nach ca 3-4 Wochen meine ich etwas Flaum tief in den GHE gespürt und gesehen zu haben, der sich aber schon wieder verabschiedet hat. Das einzige, das ich schon positiv interpretieren könnte ist, dass ich auch für 2-3 Tage ein leichtes Shedding im Donor-Bereich hatte (dicke, kurze Haare). Das korreliert bei mir gefühlsmäßig immer mit Neuwuchs in ein paar Wochen. Könnte aber auch einfach nur Stress sein oder die Jahreszeit.

Ich denke die meisten melden sich einfach noch nicht, weil sie ähnlich wenig zu berichten haben. So eine Behandlung braucht Zeit.

Subject: Aw: Setipirant Anwenderthread
Posted by [ru-power](#) on Tue, 17 Nov 2015 09:29:35 GMT
[View Forum Message](#) <> [Reply to Message](#)

Ist die Frage was ihr erwartet.

Wirklich viel verändert hat sich bei mir nicht. Die Haardichte hat minimal zugenommen, die Haarqualität ist etwas besser geworden (Haare glänzen mehr), wobei das eher auf das absetzen von Ket und Duta zurückzuführen ist.

Wenn ich dafür das Dut, Ket und Aromasin in die Tonne kloppen kann und mit RU,Seti,Minox die Haare halten kann wäre das schon fein. Und so sieht es momentna aus.

Wer zu wenig Haare hat sollte eher zum Haarteil greifen, ich denke nicht dass es nen Wunder

nächste Zeit gibt. Unglücklich zu sein ist doch auch scheiße.

Ich bin hier nichtmehr soviel online weil sich nichts tut, weder positiv noch negativ. Und es mir gut geht, ich zufrieden (mit den Haaren) bin und es akzeptiere.
Wenn es mal schlechter wird werd ich weiter schauen.

Ausfallrate ist ungefähr gleich wenn es wen interessiert. Sind so pi mal daumen 10 Haare beim waschen, vll auch 15.

Subject: Aw: Setipirant Anwenderthread
Posted by [Haar2O](#) on Tue, 17 Nov 2015 10:12:12 GMT
[View Forum Message](#) <> [Reply to Message](#)

ru-power schrieb am Tue, 17 November 2015 10:29Ist die Frage was ihr erwartet.

Wirklich viel verändert hat sich bei mir nicht. Die Haardichte hat minimal zugenommen, die Haarqualität ist etwas besser geworden (Haare glänzen mehr), wobei das eher auf das absetzen von Ket und Duta zurückzuführen ist.

Wenn ich dafür das Dut, Ket und Aromasin in die Tonne kloppen kann und mit RU,Seti,Minox die Haare halten kann wäre das schon fein. Und so sieht es momentna aus.

So sieht es aus....

Habe es in diesem Thread schonmal erwähnt, die Erwartungshaltung der Leute ist einfach die falsche.

Ich selbst arbeite schon lange mit nichts oralem mehr, seit einer Weile ist auch alles topisches, antiandrogen wirkendes vom Tisch. Vom Status her tut sich weiterhin etwas, kann aber nicht genau sagen ob vom Seti oder Ethylricinoleat...

Ansonsten kann ich das selbe wie Ru-power beschreiben: Subjektiv insgesamt etwas voller ansonsten: Seti tut, meinem Wunsch entsprechend was es soll, nämlich ganz simpel einfach nur den Status Quo erhalten, ohne in den Hormonhaushalt einzugreifen....das ist mir persönlich mehr wert als jeder Ghe Neuwuchs der Welt.

Unter Umständen werde ich das irgendwann nochmal in Form von Bildern updaten....mal schauen.

Also, Leutz...erwartet nicht zu viel und ihr werdet unter Umständen auch nicht enttäuscht.

Ps. Bitte nicht auf diesen Post antworten und auch keine PNs an mich richten, da ich hier auch in Zukunft nicht mehr aktiv sein werde und somit nicht antworten kann .

Gruß

Subject: Aw: Setipiprant Anwenderthread
Posted by [Ninguno](#) on Tue, 17 Nov 2015 10:16:13 GMT
[View Forum Message](#) <> [Reply to Message](#)

ru-power schrieb am Tue, 17 November 2015 10:29Ist die Frage was ihr erwartet.

Wirklich viel verändert hat sich bei mir nicht. Die Haardichte hat minimal zugenommen, die Haarqualität ist etwas besser geworden (Haare glänzen mehr), wobei das eher auf das absetzen von Ket und Duta zurückzuführen ist.

Wenn ich dafür das Dut, Ket und Aromasin in die Tonne kloppen kann und mit RU,Seti,Minox die Haare halten kann wäre das schon fein. Und so sieht es momentna aus.

Wer zu wenig Haare hat sollte eher zum Haarteil greifen, ich denke nicht dass es nen Wunder nächste Zeit gibt. Unglücklich zu sein ist doch auch scheiße.

Ich bin hier nichtmehr soviel online weil sich nichts tut, weder positiv noch negativ. Und es mir gut geht, ich zufrieden (mit den Haaren) bin und es akzeptiere.
Wenn es mal schlechter wird werd ich weiter schauen.

Ausfallrate ist ungefähr gleich wenn es wen interessiert. Sind so pi mal daumen 10 Haare beim waschen, vll auch 15.

Naja als du mit Seti angefangen hast war dein Status sowieso schon perfekt (für mich zumindest)
Die Frage is eher, was es bei Leuten bewirken kann die mit einen bescheideneren Haarstatus anfangen.
Und wie du schon sagtest, wenn man dafür Dut in die Tonne kloppen könnte wäre das schon ziemlich genial. Wobei man vermutlich zusätzlich noch RU dazu nehmen müsste...

Subject: Aw: Setipiprant Anwenderthread
Posted by [pilos](#) on Tue, 17 Nov 2015 11:15:13 GMT
[View Forum Message](#) <> [Reply to Message](#)

ist auch die frage in welchem zeitraum man eine wirkung erwarten kann

http://www.alopezie.de/fud/index.php/m/279487/#msg_279487

1.) Beurteilung der individuellen Wirksamkeit eines Wirkstoffes

Subject: Aw: Setipirant Anwenderthread

Posted by [Damnithair](#) on Tue, 17 Nov 2015 11:41:09 GMT

[View Forum Message](#) <> [Reply to Message](#)

jpo03 schrieb am Tue, 17 November 2015 00:14Damnithair schrieb am Mon, 16 November 2015 23:55Hat der ein oder andere Anwender auch das Problem, dass das Seti aus der Lösung auszufallen scheint?

Meine vorherige Lösung war ein Gemisch aus 200mg Seti, 7ml Ethanol, 3-4ml PG und 0,4ml Panthenol. Als diese begann auszufallen, wurde vermutet, dass es am Panthenol lag. Heute Mittag die nächste Lösung deshalb nur mit Ethanol und PG angefertigt und jetzt, paar Stunden später, beginnt auch diese Lösung sich einzutrüben... Für mich absolut unerklärlich.

Hat noch jemand das Problem, bzw. ähnliche Beobachtungen gemacht?

Die Lösungen lagere ich immer dunkel bei RT. Das Seti pur im Gefrierfach.

Wo kann bei der Sache der Fehler stecken?

Evtl. an alle, die keine Probleme damit haben:

Wie lagert ihr die Lösung und das pure Seti?

Und wie viel mischt ihr in welchem Vehikel?

Könnte es evtl. sein, dass mein PG-Gehalt zu hoch ist (mische gern 30-40% an PG zu), oder dass sich das Seti mit den kalten Temperaturen im Gefrierfach nicht verträgt?

Wäre für Rückmeldungen sehr dankbar!

LG

Bei mir das gleiche Phänomen, ein Teil des Seti fällt aus und ist auf dem Braunglasboden sichtbar. Trotzdem kann ich die gelbliche Lösung auftragen. Ich habe keine Reste die in der Lösung umherschwirren.

Es könnte auch sein, dass verhältnismäßig zu viel Seti in die Lösung hineingegeben wurde und es deswegen sich nicht komplett löst.

Ich lagere meines in einem verschließbaren durchsichtigen Plastikbeutel in meinem Kleiderschrank.

Ich mache 300 mg in 7 ml Ethanol und 3 ml PG.

Das Seti löst sich zunächst 1A, ohne Rückstände. Direkt nach dem lösen habe ich eine klare Lösung. Erst nach einiger Zeit beginnt diese sich einzutrüben.

Welchen Alk benutzt du genau?

Subject: Aw: Setipirant Anwenderthread
Posted by [Lennox](#) on Tue, 17 Nov 2015 15:01:40 GMT
[View Forum Message](#) <> [Reply to Message](#)

Wenn man berücksichtigt, dass die User Jpo03, Haar und Rupower komplett auf Dht Hemmer verzichten,
ob oral oder topisch, ohne bisher dabei an Haaren eingebüßt zu haben, so kann man doch bisher
ein recht positives Résumé ziehen.

Subject: Aw: Setipirant Anwenderthread
Posted by [solinco](#) on Tue, 17 Nov 2015 21:13:25 GMT
[View Forum Message](#) <> [Reply to Message](#)

zur abwechslungs noch etwas zum thema
wie siehts bei den seti jungs mit nws aus?
schlafstörungen, fieber, brainfog, brustenge.....?

Subject: Aw: Setipirant Anwenderthread
Posted by [Schnitzelchen](#) on Tue, 17 Nov 2015 21:51:25 GMT
[View Forum Message](#) <> [Reply to Message](#)

solinco schrieb am Tue, 17 November 2015 22:13 zur abwechslungs noch etwas zum thema
wie siehts bei den seti jungs mit nws aus?
schlafstörungen, fieber, brainfog, brustenge.....?

Typischer Beitrag hier in diesem Forum. Von Nebenwirkungen wird grundsätzlich erst mal ausgegangen. Gibt es keine Nebenwirkungen, ist es auf jeden Fall Snake Oil bzw. kann das nicht mit rechten Dingen zugehen.

Gibt es Nebenwirkungen, wie der tägliche, morgendliche Furz unter der Bettdecke, muss sofort abgesetzt werden.

Hier wird wirklich fast nur gemeckert.

Subject: Aw: Setipirant Anwenderthread
Posted by [Gast](#) on Tue, 17 Nov 2015 22:10:19 GMT
[View Forum Message](#) <> [Reply to Message](#)

solinco schrieb am Tue, 17 November 2015 22:13 zur abwechslungs noch etwas zum thema
wie siehts bei den seti jungs mit nws aus?
schlafstörungen, fieber, brainfog, brustenge.....?

Sehr gute Frage!

Und ich welcher Phase ist Seti jetzt eigentlich?

Sollte es ähnlich wirksam oder gar wirksamer als Fin/Dut sein, wann können wir dann mit einem Markteintritt rechnen?

Subject: Aw: Setipirant Anwenderthread

Posted by [Sigara](#) on Tue, 17 Nov 2015 22:32:54 GMT

[View Forum Message](#) <> [Reply to Message](#)

Jaja mma fighter.... du würdest ihm doch kein Haar krümmen

Aber Spaß beiseite wegen Sowas muss man sich doch nicht gleich in die Haare kriegen.

Subject: Aw: Setipirant Anwenderthread

Posted by [solinco](#) on Tue, 17 Nov 2015 23:54:06 GMT

[View Forum Message](#) <> [Reply to Message](#)

Schnitzelchen schrieb am Tue, 17 November 2015 22:51solinco schrieb am Tue, 17 November 2015 22:13zur abwechslungsung noch etwas zum thema

wie siehts bei den seti jungs mit nws aus?

schlafstörungen, fieber, brainfog, brustenge.....?

Typischer Beitrag hier in diesem Forum. Von Nebenwirkungen wird grundsätzlich erst mal ausgegangen. Gibt es keine Nebenwirkungen, ist es auf jeden Fall Snake Oil bzw. kann das nicht mit rechten Dingen zugehen.

Gibt es Nebenwirkungen, wie der tägliche, morgendliche Furz unter der Bettdecke, muss sofort abgesetzt werden.

Hier wird wirklich fast nur gemeckert.

versteh jetzt nicht was dein problem dabei ist wenn sich einer erkundigt ob es nebenwirkungen gibt, die bis jetzt bei allem wirksamen alles andere als ein furz waren. sonst könnten wir alle n haufen dut schlucken und gut wärs.

aber ja, muss ich dir recht geben, selbst nach einer legitimen frage wird nun schon gemeckert

Subject: Aw: Setipirant Anwenderthread

Posted by [Schnitzelchen](#) on Wed, 18 Nov 2015 00:40:39 GMT

[View Forum Message](#) <> [Reply to Message](#)

Du kennst doch den Spruch: "Wer sucht, der findet." Und genauso geht's hier ab, wenn es um mögliche NW's geht. Dieses zwanghafte Suchen und Durchexerzieren ist einfach nur furchtbar. So entstehen dann immer irgendwelche Märchen, die sich weiterverbreiten. Ich könnte da

noch ne kleine Geschichte zum besten geben, aber das ist jetzt auch egal.

Subject: Aw: Setipirant Anwenderthread
Posted by [Gorilla](#) on Wed, 18 Nov 2015 07:08:29 GMT
[View Forum Message](#) <> [Reply to Message](#)

Alle auf und in Pre-Seti Phase wohl ziemlich aggressiv

Subject: Aw: Setipirant Anwenderthread
Posted by [Jürgen87](#) on Thu, 19 Nov 2015 13:09:53 GMT
[View Forum Message](#) <> [Reply to Message](#)

Bei der Gelegenheit, Pilos, wirst du ein paar Seti-Mischungen in die Selbsthilfe aufnehmen?

Denke es wäre mal interessant zu wissen, was man wie mischen sollte und kann

Ich würde gerne Minox + Seti + Rizinusöl in einer Lösung haben.
Minox + Seti alleine soll ja funktionieren lt. Berichten.

Wie siehst du die Mischungen mit Seti + Anti Androgene an?

Subject: Aw: Setipirant Anwenderthread
Posted by [madmaxx](#) on Thu, 19 Nov 2015 14:18:36 GMT
[View Forum Message](#) <> [Reply to Message](#)

hab heute mein seti erhalten.
beim Mischen wurde das Ganze zu einem klebrigen Klumpen.
Hoffe mal das löst sich noch.

Subject: Aw: Setipirant Anwenderthread
Posted by [andal](#) on Thu, 19 Nov 2015 17:05:00 GMT
[View Forum Message](#) <> [Reply to Message](#)

Der Verzweifelte schrieb am Thu, 19 November 2015 15:18 hab heute mein seti erhalten.
beim Mischen wurde das Ganze zu einem klebrigen Klumpen.
Hoffe mal das löst sich noch.

schreib doch bitte dazu, wie du es angesetzt hast...

so können wir daraus lernen bzw. den gleichen fehler vermeiden,

danke + gruß

Subject: Aw: Setiprant Anwenderthread
Posted by [madmaxx](#) on Thu, 19 Nov 2015 18:26:31 GMT
[View Forum Message](#) <> [Reply to Message](#)

hab 1gr. auf 50ml bestehend aus 30ml K&B und 20ml Bifon Ersatz, also eine 2% Mische.

es hat sich schon ein bisschen gelöst werde es über Nacht im Messbecher lassen.
Denke man kann es morgen auftragen.

Meint ihr man sollte es 1 oder 2mal auftragen?

Hab in anderen Foren gelesen dass manche 5% zweimal täglich empfehlen, was ja schon ordentlich wäre...

Subject: Aw: Setiprant Anwenderthread
Posted by [andal](#) on Thu, 19 Nov 2015 19:28:46 GMT
[View Forum Message](#) <> [Reply to Message](#)

Der Verzweifelte schrieb am Thu, 19 November 2015 19:26hab 1gr. auf 50ml bestehend aus 30ml K&B und 20ml Bifon Ersatz, also eine 2% Mische.

es hat sich schon ein bisschen gelöst werde es über Nacht im Messbecher lassen.
Denke man kann es morgen auftragen.

Meint ihr man sollte es 1 oder 2mal auftragen?

Hab in anderen Foren gelesen dass manche 5% zweimal täglich empfehlen, was ja schon ordentlich wäre...

ich hab mir den ganzen thread mal durchgelesen

kann in z.b minox bis zu 40 h dauern bis es sich löst...

1-3 %, ethanol/pg 70/30 löst sich schneller, mein favorit, würde allerdings kleinere mengen mixen

1/d sollte reichen

dann gibts noch lipo/nano-some, aber das ist was für die profis....wenn man sich das mal anschaut mit der beladung etc...

kann man leider nicht einfach zusammenkippen..also würd ich nicht machen

Subject: Aw: Setipirant Anwenderthread
Posted by [Nemesis](#) on Thu, 19 Nov 2015 21:54:36 GMT
[View Forum Message](#) <> [Reply to Message](#)

Will nicht pessimistisch sein, aber hätte Netcat etwas Positives zu berichten, hätte er es wahrscheinlich schon getan.

Subject: Aw: Setipirant Anwenderthread
Posted by [Sonic Boom](#) on Thu, 19 Nov 2015 23:12:55 GMT
[View Forum Message](#) <> [Reply to Message](#)

Netcat hat mir mal geschrieben das seti das beste wäre was er für seine Haare je genommen hat und er zufrieden damit sei(ich gehe mal davon aus, das es gestimmt hat).

Subject: Aw: Setipirant Anwenderthread
Posted by [Sonic Boom](#) on Thu, 19 Nov 2015 23:13:33 GMT
[View Forum Message](#) <> [Reply to Message](#)

Nem: Netcat hat mir mal geschrieben das seti das beste wäre was er für seine Haare je genommen hat und er zufrieden damit sei(ich gehe mal davon aus, das es gestimmt hat).

Subject: Aw: Setipirant Anwenderthread
Posted by [madmaxx](#) on Thu, 19 Nov 2015 23:13:58 GMT
[View Forum Message](#) <> [Reply to Message](#)

klingt sehr gut.
 weißt du wie er es dosiert hat?

Subject: Aw: Setipirant Anwenderthread
Posted by [Sonic Boom](#) on Thu, 19 Nov 2015 23:31:09 GMT
[View Forum Message](#) <> [Reply to Message](#)

Glaube nicht. Hab nur ne eigene Formel, welche ich dann anwenden wollte. Aber hab ja (noch) kein Seti.....

Subject: Aw: Setipirant Anwenderthread
Posted by [andal](#) on Thu, 19 Nov 2015 23:35:00 GMT
[View Forum Message](#) <> [Reply to Message](#)

Sonic Boom schrieb am Fri, 20 November 2015 00:31Glaube nicht. Hab nur ne eigene Formel, welche ich dann anwenden wollte. Aber hab ja (noch) kein Seti.....

und diese formel ist geheim, oder möchtest du nicht darüber reden...?

Subject: Aw: Setipirant Anwenderthread
Posted by [Sonic Boom](#) on Fri, 20 Nov 2015 11:58:27 GMT
[View Forum Message](#) <> [Reply to Message](#)

Die Dosierung kann ich dir schreiben, kein Problem. Hab sie nur grad nicht da, bin auf der Arbeit. Wie gesagt, ich hab sie ja noch nicht ausprobiert. Ich meine, netcat hat aber auch gemeint, dass die Dosierung so stimmt. Ich schreibs morgen in den Thread oder du bekommst ne PN.
Gruß

Subject: Aw: Setipirant Anwenderthread
Posted by [Jürgen87](#) on Fri, 20 Nov 2015 12:32:28 GMT
[View Forum Message](#) <> [Reply to Message](#)

Die Dosierung ist doch sowieso nur Raterie.

Zwischen 1-5% sind wohl gängig.

Subject: Aw: Setipirant Anwenderthread
Posted by [Sonic Boom](#) on Fri, 20 Nov 2015 12:37:39 GMT
[View Forum Message](#) <> [Reply to Message](#)

Jürgen: ich weiß eben nur das ich damals mit Fin und RU auch viel rum-experimentiert hab, und mit der Zeit immer wieder etwas weiter mit der Dosis runter gegangen bin. Muß eben jeder selber herausfinden, seine ideale Dosis.

Subject: Aw: Setipirant Anwenderthread
Posted by [ru-power](#) on Fri, 20 Nov 2015 12:41:43 GMT
[View Forum Message](#) <> [Reply to Message](#)

Jürgen87 schrieb am Fri, 20 November 2015 13:32Die Dosierung ist doch sowieso nur Raterie.

Zwischen 1-5% sind wohl gängig.

Bei Seti kann man auch sicherheitshalber mal mehr versuchen.

Hab aktuell 3%, NWs keine. Ich denke die gibts bei Seti auch nur oral.. oral ist das Zeug wohl auch nicht ganz so ohne.

Subject: Aw: Setiprant Anwenderthread
Posted by [solinco](#) on Fri, 20 Nov 2015 13:35:19 GMT
[View Forum Message](#) <> [Reply to Message](#)

ru-power schrieb am Fri, 20 November 2015 13:41 Jürgen87 schrieb am Fri, 20 November 2015 13:32 Die Dosierung ist doch sowieso nur Raterei.

Zwischen 1-5% sind wohl gängig.
Bei Seti kann man auch sicherheitshalber mal mehr versuchen.

Hab aktuell 3%, NWs keine. Ich denke die gibts bei Seti auch nur oral.. oral ist das Zeug wohl auch nicht ganz so ohne.
die wären? nehmen ja mittlerweile doch ein paar oral.

Subject: Aw: Setiprant Anwenderthread
Posted by [Nemesis](#) on Sat, 21 Nov 2015 10:38:22 GMT
[View Forum Message](#) <> [Reply to Message](#)

Neben Netcat ist auch Kahlschläger verloren gegangen. Sein letzter Post war in diesem Thread vor über 3 Wochen. Er ist auch Seti-Anwender, aber noch keine 3 Monate dabei.

Subject: Aw: Setiprant Anwenderthread
Posted by [Kahlschläger](#) on Sat, 21 Nov 2015 15:32:00 GMT
[View Forum Message](#) <> [Reply to Message](#)

Nemesis schrieb am Sat, 21 November 2015 11:38 Neben Netcat ist auch Kahlschläger verloren gegangen. Sein letzter Post war in diesem Thread vor über 3 Wochen. Er ist auch Seti-Anwender, aber noch keine 3 Monate dabei.

Nein nein, habe heute sowieso bereits ein Update posten wollen.
Es passiert nur nichts, was sonderlich erzählenswert wäre. Soll auch heißen, dass mein "Erfolg" wesentlich unspektakulärer abläuft als es der monatelange Hype um Seti suggeriert hat.
Es ist de facto so, dass mein HA sehr sehr gering ist, nahezu 0, und die existierenden Haare an sich auch wohlgesund aussehen. Kann das auch bald mit Fotos belegen, dann könnt ihr auch in meinem Thread nachsehen.
Bin was HA angeht, purer Pragmatiker und Seti/RU 1ml 3%/2ml 3-5% helfen mir eben zufriedenstellend und machen in 2-Wochen-Mischungen 70/30 Softasept/PG auch wenig Aufwand.
Ich habe sowieso nie Kopfhautjucken, Probleme mit Diffusität oder irgendeinem "Gefühl"

gehabt, meine Haarlinie zog sich einfach konsequent nach und nach zurück und das tut sie nun nicht mehr. Mit Knalleffekten a la "Jucken ist weg" oder "neue Terminalhaare" kann ich also sicher nicht dienen.

Ich glaube aber, das Seti ein super Mittel ist, um den Status zu halten und wenn ich privat mehr Zeit habe, kann ich auch noch versuchen, das äußerste rauszuholen mit Dermaroller und co, oder evtl. mal RU absetzen, um zu sehen, ob notwendig. Ich habe jedoch klassischste GHE, bei mir ist das größtenteils so: Was weg ist, ist weg, wird wie zu "normaler" (Stirn)Haut. Ich kann mir nicht viele Experimente erlauben und bin froh, dass derzeit alles wirkt.

Und das beste: völlig nebenwirkungsfrei! Es wird mir immer ferner, was ich in Mai 14 oder Dez 14 dank Fin durchlitten habe, seit RU und nun auch bei Seti keinerlei Probleme!

Subject: Aw: Setiprant Anwenderthread

Posted by [Jürgen87](#) on Sat, 21 Nov 2015 15:44:42 GMT

[View Forum Message](#) <> [Reply to Message](#)

Ich finde das positiv.

Du nimmst es sowieso erst recht kurz, vllt. kann sogar nur vom Seti in den nächsten Monaten noch Neuwuchs kommen. Wer weiß das schon.

Ansonsten ist auch ein HA-Stopp als gut anzusehen. 3% Seti ist nun auch nicht so massig dosiert, vllt. kann man mit einer Dosiserhöhung noch mehr rausholen?

Ich sehe da noch genug Potential.

Subject: Aw: Setiprant Anwenderthread

Posted by [Nemesis](#) on Sat, 21 Nov 2015 15:47:10 GMT

[View Forum Message](#) <> [Reply to Message](#)

Finde auch, das sind tolle Nachrichten.

Subject: Aw: Setiprant Anwenderthread

Posted by [Nemesis](#) on Sat, 21 Nov 2015 17:44:09 GMT

[View Forum Message](#) <> [Reply to Message](#)

Haha Leute schaut mal, Seti ist en alter Hut.

http://www.alopezie.de/fud/index.php/mv/msg/20864/225217/#msg_225217

Subject: Aw: Setiprant Anwenderthread

Posted by [madmaxx](#) on Wed, 25 Nov 2015 12:19:20 GMT

[View Forum Message](#) <> [Reply to Message](#)

ru-power schrieb am Fri, 20 November 2015 13:41

Hab aktuell 3%, NWs keine. Ich denke die gibts bei Seti auch nur oral.. oral ist das Zeug wohl auch nicht ganz so ohne.

mit was für NW wären bei oraler Einnahme zu rechnen?
wäre eine gyno im Bereich des theoretisch möglichen? oder kann man das ausschließen.

Subject: Aw: Setipirant Anwenderthread
Posted by [ru-power](#) on Wed, 25 Nov 2015 13:05:17 GMT
[View Forum Message](#) <> [Reply to Message](#)

soweit ich mich erinnern kann war das was mit Mundtrockenheit und Kopfschmerzen; glaube es waren sogar an die 25%.

Gyno nicht, nein. Keine sexuellen NWs.

Lieber topisch notfalls mit nem DR

Subject: Aw: Setipirant Anwenderthread
Posted by [Jürgen87](#) on Wed, 25 Nov 2015 13:06:07 GMT
[View Forum Message](#) <> [Reply to Message](#)

Bisher sind Schlafstörungen die einzige Nebenwirkung die ich gelesen habe!

Subject: Aw: Setipirant Anwenderthread
Posted by [ru-power](#) on Wed, 25 Nov 2015 13:10:42 GMT
[View Forum Message](#) <> [Reply to Message](#)

Jürgen87 schrieb am Wed, 25 November 2015 14:06 Bisher sind Schlafstörungen die einzige Nebenwirkung die ich gelesen habe!
die auch.. aber das war meines Wissens nach bei ner Dosis von 1-2g pro Tag.

Was anderes:
Ich hatte jetzt die letzten 2 Wochen etwas höheres Shedding, auch mal beim stylen 4--5 Haare (nach dem duschen, föhnen etc) in der Hand. Nichts weltbewegendes.. aber es war mehr als normal.

Seit 2 Tagen jedoch absolut nichts mehr. Ich hab mir leider nicht notiert wann ich mit Seti genau angefangen habe, müsste man aber aus den PNs und Posts rausfiltern können... ebenso den Dut-Stop.... Wieder schwer nachvollziehbar :/

Edit:

so um den 20.8.15 hab ich mit Seti angefangen, ca 3-4 Wochen später Dut gestoppt.
heißt: 3 Monate Seti, 2 Monate Dut-frei
Würde von der Anwendungsdauer genau dem eintreten der ersten Fin-Wirkung entsprechen..
seien wir gespannt. Bei RU hab ichs auch ca 3 Monate später gemerkt. bei manchen dauerts ja
gar 6 Monate..

Subject: Aw: Setiprant Anwenderthread
Posted by [Blackster](#) on Wed, 25 Nov 2015 13:38:19 GMT
[View Forum Message](#) <> [Reply to Message](#)

Wie jetzt Shedding, oder 4-5 Haare täglich ausgegangen ?

Subject: Aw: Setiprant Anwenderthread
Posted by [ru-power](#) on Wed, 25 Nov 2015 15:42:03 GMT
[View Forum Message](#) <> [Reply to Message](#)

Blackster schrieb am Wed, 25 November 2015 14:38Wie jetzt Shedding, oder 4-5 Haare täglich
ausgegangen ?
"beim stylen", nach dem duschen u föhnen
sprich beim waxdraufschmiern..

Subject: Aw: Setiprant Anwenderthread
Posted by [Nemesis](#) on Wed, 25 Nov 2015 17:50:21 GMT
[View Forum Message](#) <> [Reply to Message](#)

ru-power schrieb am Wed, 25 November 2015 16:42Blackster schrieb am Wed, 25 November
2015 14:38Wie jetzt Shedding, oder 4-5 Haare täglich ausgegangen ?
"beim stylen", nach dem duschen u föhnen
sprich beim waxdraufschmiern..

Haare zählen würde ich nicht. Als ich im April-Juni mega Neuwuchs hatte, sind die Haare
trotzdem unverändert stark ausgefallen.

Subject: Aw: Setiprant Anwenderthread
Posted by [benutzer81](#) on Thu, 26 Nov 2015 08:33:44 GMT
[View Forum Message](#) <> [Reply to Message](#)

Interessant für die Seti-User: Hellhouser hatte auf dem Hair Congress kurz Cotsarelis zu fassen
bekommen und laut seiner Aussage/Meinung wirkt die topsiche Variante ebenso wie die orale.

Meines Erachtens fokussieren sie sich bei den Trials nur deshalb auf die orale Variante, weil diese

schlichtweg markttauglicher bzw. für den Anwender bequemer ist.

Subject: Aw: Setipirant Anwenderthread
Posted by [egal123](#) on Thu, 26 Nov 2015 08:44:23 GMT
[View Forum Message](#) <> [Reply to Message](#)

benutzer81 schrieb am Thu, 26 November 2015 09:33 Interessant für die Seti-User: Hellhouser hatte auf dem Hair Congress kurz Cotsarelis zu fassen bekommen und laut seiner Aussage/Meinung wirkt die topsiche Variante ebenso wie die orale.

Meines Erachtens fokussieren sie sich bei den Trials nur deshalb auf die orale Variante, weil diese schlichtweg markttauglicher bzw. für den Anwender bequemer ist.

Subject: Aw: Setipirant Anwenderthread
Posted by [Yes No](#) on Thu, 26 Nov 2015 08:46:44 GMT
[View Forum Message](#) <> [Reply to Message](#)

benutzer81 schrieb am Thu, 26 November 2015 09:33 Hellhouser Falsch geschrieben aber dafür konsequent (falsch).
Schreibt er nämlich ohne "h". Nicht dass es die Welt rettet aber sticht mir jedes mal ins Auge
:aua:

p.s. Hat er auch nach der spekulativ besten Konzentration gefragt?

Subject: Aw: Setipirant Anwenderthread
Posted by [benutzer81](#) on Thu, 26 Nov 2015 09:16:34 GMT
[View Forum Message](#) <> [Reply to Message](#)

Yes No schrieb am Thu, 26 November 2015 09:46 benutzer81 schrieb am Thu, 26 November 2015 09:33 Hellhouser Falsch geschrieben aber dafür konsequent (falsch).
Schreibt er nämlich ohne "h". Nicht dass es die Welt rettet aber sticht mir jedes mal ins Auge
:aua:

p.s. Hat er auch nach der spekulativ besten Konzentration gefragt?

Ach du SCH**** danke dir

Subject: Aw: Setipirant Anwenderthread
Posted by [benutzer81](#) on Thu, 26 Nov 2015 09:24:58 GMT
[View Forum Message](#) <> [Reply to Message](#)

<http://www.hairlosstalk.com/interact/showthread.php/95386-Interview-with-Dr-Cotsarelis>

Hier die Statements von Cots:

Zitat:

- 1) Solutions like Setipirant and AM211 (I have a presentation on that as well which I'll post soon) or other PGD2 inhibitors, SHOULD work just as well topically as they would orally if they go systemic. However, I also asked if they didn't go systemic, would they still be effective in blocking PGD2 in the follicles environment and he answered yes.
- 2) The inhibitors are not dose dependant.
- 3) PGD2 levels in early vs. late study baldness have NOT been examined as they don't get tissue for late stage baldness.
- 4) AM211 works similarly to Setipirant, but are not dose dependant but had some purity issues.
- 5) He says he'd be shocked if the congress passed the 21st century act.
- 6) Dosing for setipirant would depend on the levels in the skin.

Heißt also bezüglich der Dosis: trial and error

Subject: Aw: Setipirant Anwenderthread
Posted by [Nemesis](#) on Thu, 26 Nov 2015 10:41:56 GMT
[View Forum Message](#) <> [Reply to Message](#)

Danke für die Info, das klingt ja schonmal sehr gut.

Ich hoffe ja, dass es überhaupt hilft.

Subject: Aw: Setipirant Anwenderthread
Posted by [egal123](#) on Thu, 26 Nov 2015 10:47:21 GMT
[View Forum Message](#) <> [Reply to Message](#)

benutzer81 schrieb am Thu, 26 November 2015

10:24<http://www.hairlosstalk.com/interact/showthread.php/95386-Interview-with-Dr-Cotsarelis>

Hier die Statements von Cots:

Zitat:

- 1) Solutions like Setipiprant and AM211 (I have a presentation on that as well which I'll post soon) or other PGD2 inhibitors, SHOULD work just as well topically as they would orally if they go systemic. However, I also asked if they didn't go systemic, would they still be effective in blocking PGD2 in the follicles environment and he answered yes.
- 2) The inhibitors are not dose dependant.
- 3) PGD2 levels in early vs. late study baldness have NOT been examined as they don't get tissue for late stage baldness.
- 4) AM211 works similarly to Setipiprant, but are not dose dependant but had some purity issues.
- 5) He says he'd be shocked if the congress passed the 21st century act.
- 6) Dosing for setipiprant would depend on the levels in the skin.

Heißt also bezüglich der Dosis: trial and error

Punkt 6 klingt absolut einleuchtend und seriös. Bin gespannt auf Seti...

Subject: Aw: Setipiprant Anwenderthread

Posted by [JimmyT](#) on Fri, 27 Nov 2015 09:51:55 GMT

[View Forum Message](#) <> [Reply to Message](#)

So nach 8 Wochen Seti/RU/Ethylricinoleat und ca 6 Wochen Minox/Stemox:

immer noch extremes Shedding, mittlerweile mit sichtbarer Verschlechterung. Langsam wird's frustrierend. Aber da ich schon bei geringeren Umstellungen heftiges Shedding hatte, hoffe ich einfach, dass das wiederum nur vorübergehend ist.

Ansonsten fühlt sich die Kopfhaut gut an. Der Rest der freien Ricinolsäure scheint die Kopfhaut etwas anzugreifen aber da ich täglich mit Dexpanthenol kontere merke ich davon tagsüber nichts.

Seit einer Woche habe ich in der Nanoemulsion zusätzlich Adenosin, also quasi den Effekt von Minox und Stemox nochmal in Reinform, wenn man einigen Theorien glauben schenken kann. Ich hoffe einfach, dass das alles zu dem Shedding beiträgt und letztendlich doch wieder besser wird.

Subject: Aw: Setipirant Anwenderthread
Posted by [shooter](#) on Fri, 27 Nov 2015 10:09:52 GMT
[View Forum Message](#) <> [Reply to Message](#)

JimmyT schrieb am Fri, 27 November 2015 10:51 So nach 8 Wochen Seti/RU/Ethylricinoleat und ca 6 Wochen Minox/Stemox:

immer noch extremes Shedding, mittlerweile mit sichtbarer Verschlechterung. Langsam wird's frustrierend. Aber da ich schon bei geringeren Umstellungen heftiges Shedding hatte, hoffe ich einfach, dass das wiederum nur vorübergehend ist.

Ansonsten fühlt sich die Kopfhaut gut an. Der Rest der freien Ricinolsäure scheint die Kopfhaut etwas anzugreifen aber da ich täglich mit Dexpanthenol kontere merke ich davon tagsüber nichts.

Seit einer Woche habe ich in der Nanoemulsion zusätzlich Adenosin, also quasi den Effekt von Minox und Stemox nochmal in Reinform, wenn man einigen Theorien glauben schenken kann. Ich hoffe einfach, dass das alles zu dem Shedding beiträgt und letztendlich doch wieder besser wird.

Danke für das update

Subject: Aw: Setipirant Anwenderthread
Posted by [chribe](#) on Fri, 27 Nov 2015 10:31:36 GMT
[View Forum Message](#) <> [Reply to Message](#)

JimmyT schrieb am Fri, 27 November 2015 10:51 So nach 8 Wochen Seti/RU/Ethylricinoleat und ca 6 Wochen Minox/Stemox:

immer noch extremes Shedding, mittlerweile mit sichtbarer Verschlechterung. Langsam wird's frustrierend. Aber da ich schon bei geringeren Umstellungen heftiges Shedding hatte, hoffe ich einfach, dass das wiederum nur vorübergehend ist.

Ansonsten fühlt sich die Kopfhaut gut an. Der Rest der freien Ricinolsäure scheint die Kopfhaut etwas anzugreifen aber da ich täglich mit Dexpanthenol kontere merke ich davon tagsüber nichts.

Seit einer Woche habe ich in der Nanoemulsion zusätzlich Adenosin, also quasi den Effekt von Minox und Stemox nochmal in Reinform, wenn man einigen Theorien glauben schenken kann. Ich hoffe einfach, dass das alles zu dem Shedding beiträgt und letztendlich doch wieder besser wird.

Viel hilft nicht immer viel. Evtl. reicht ja Ru und Seti. Mit Minox ist das ja auch immer so eine Sache. Viele vertragen das nicht und denen fegt es die Haare nur so vom Kopf.

Subject: Aw: Setipirant Anwenderthread
Posted by [ru-power](#) on Fri, 27 Nov 2015 10:34:41 GMT
[View Forum Message](#) <> [Reply to Message](#)

es ist einfach noch zu früh nach 8 wochen

Subject: Aw: Setipirant Anwenderthread
Posted by [JimmyT](#) on Fri, 27 Nov 2015 10:36:19 GMT
[View Forum Message](#) <> [Reply to Message](#)

chrife schrieb am Fri, 27 November 2015 11:31 Viel hilft nicht immer viel. Evtl. reicht ja Ru und Seti. Mit Minox ist das ja auch immer so eine Sache. Viele vertragen das nicht und denen fegt es die Haare nur so vom Kopf.

Ich benutze Minox schon seit 3 Jahren und ich habe das Glück, dass es bei mir zumindest hinten hilft, also wird das fix im Setup bleiben. RU ebenso. Der Rest ist zugegeben ein Experiment, aber ich wüsste nicht wieso sich da etwas in die Quere kommen sollte.

Wäre jetzt auch doof nach knapp 2 Monaten schon zu behaupten, dass es zu viel oder unwirksam ist, wie die meisten es hier immer tun. Ich erhoffe mir etwas um Monat 4, werde es aber fix bis Monat 6 durchziehen.

Subject: Aw: Setipirant Anwenderthread
Posted by [chrife](#) on Fri, 27 Nov 2015 10:45:47 GMT
[View Forum Message](#) <> [Reply to Message](#)

JimmyT schrieb am Fri, 27 November 2015 11:36 chrife schrieb am Fri, 27 November 2015 11:31 Viel hilft nicht immer viel. Evtl. reicht ja Ru und Seti. Mit Minox ist das ja auch immer so eine Sache. Viele vertragen das nicht und denen fegt es die Haare nur so vom Kopf.

Ich benutze Minox schon seit 3 Jahren und ich habe das Glück, dass es bei mir zumindest hinten hilft, also wird das fix im Setup bleiben. RU ebenso. Der Rest ist zugegeben ein Experiment, aber ich wüsste nicht wieso sich da etwas in die Quere kommen sollte.

Wäre jetzt auch doof nach knapp 2 Monaten schon zu behaupten, dass es zu viel oder unwirksam ist, wie die meisten es hier immer tun. Ich erhoffe mir etwas um Monat 4, werde es aber fix bis Monat 6 durchziehen.

Ja sollte man auch machen. Nur mir persönlich ist Minox nicht ganz geheuer, gerade wenn es um Beiträge mit Shedding geht. Zusammen mit dem Stemox könnte es ja irgendwas zu sehr hochregulieren oder ähnliches und dann führt es zum "overkill". Wie auch immer, bleib am Ball.

Subject: Aw: Setipirant Anwenderthread

Posted by [JimmyT](#) on Fri, 27 Nov 2015 10:51:35 GMT

[View Forum Message](#) <> [Reply to Message](#)

chribe schrieb am Fri, 27 November 2015 11:45

Ja sollte man auch machen. Nur mir persönlich ist Minox nicht ganz geheuer, gerade wenn es um Beiträge mit Shedding geht. Zusammen mit dem Stemox könnte es ja irgendwas zu sehr hochregulieren oder ähnliches und dann führt es zum "overkill". Wie auch immer, bleib am Ball.

Ich erhoffe mir einen Synergie-Effekt durch Minox, Stemox und Adenosin (Achtung Broscience!): Wenn die wirklich alle drei über Hypoxie und daraus folgender VEGF-Expression wirken, dann könnten sich die Effekte ja addieren. Das wäre dann quasi ein selbstgemachtes Histogen wenn man so will.

Subject: Aw: Setipirant Anwenderthread

Posted by [Dirac](#) on Fri, 27 Nov 2015 12:55:18 GMT

[View Forum Message](#) <> [Reply to Message](#)

Ich bin auch seit ca. einem Monat dabei mit Seti 50mg/Tag in Ethanol/PG (sonst 50mg RU/Tag)

Bei mir hat sich das Shedding merkbar reduziert. Die Haare lassen sich auch nicht mehr so leicht rausziehen. Sonst kein Neuwuchs in Sicht.

Wenn es sich in den nächsten Monaten herausstellen sollte, dass Seti den Haarausfall nebenwirkungsfrei stoppt, wäre das für mich ein großer Erfolg.

Subject: Aw: Setipirant Anwenderthread

Posted by [chribe](#) on Fri, 27 Nov 2015 13:45:35 GMT

[View Forum Message](#) <> [Reply to Message](#)

Dirac schrieb am Fri, 27 November 2015 13:55 Ich bin auch seit ca. einem Monat dabei mit Seti 50mg/Tag in Ethanol/PG (sonst 50mg RU/Tag)

Bei mir hat sich das Shedding merkbar reduziert. Die Haare lassen sich auch nicht mehr so leicht rausziehen. Sonst kein Neuwuchs in Sicht.

Wenn es sich in den nächsten Monaten herausstellen sollte, dass Seti den Haarausfall nebenwirkungsfrei stoppt, wäre das für mich ein großer Erfolg.

Nutzt du nun Seti alleine oder mit Ru?

Subject: Aw: Setipirant Anwenderthread

Posted by [Dirac](#) on Fri, 27 Nov 2015 14:40:41 GMT

[View Forum Message](#) <> [Reply to Message](#)

Nutze momentan sowohl RU als auch Seti. Vor Seti nur RU

Subject: Aw: Setipirant Anwenderthread
Posted by [Nemesis](#) on Fri, 27 Nov 2015 16:33:29 GMT
[View Forum Message](#) <> [Reply to Message](#)

Dirac schrieb am Fri, 27 November 2015 13:55Ich bin auch seit ca. einem Monat dabei mit Seti 50mg/Tag in Ethanol/PG (sonst 50mg RU/Tag)

Bei mir hat sich das Shedding merkbar reduziert. Die Haare lassen sich auch nicht mehr so leicht rausziehen. Sonst kein Neuwuchs in Sicht.

Wenn es sich in den nächsten Monaten herausstellen sollte, dass Seti den Haarausfall nebenwirkungsfrei stoppt, wäre das für mich ein großer Erfolg.

Neuwuchs kommt nicht nach einem Monat, bleib dran.

Subject: Aw: Setipirant Anwenderthread
Posted by [ru-power](#) on Fri, 27 Nov 2015 17:47:18 GMT
[View Forum Message](#) <> [Reply to Message](#)

Nemesis schrieb am Fri, 27 November 2015 17:33Dirac schrieb am Fri, 27 November 2015 13:55Ich bin auch seit ca. einem Monat dabei mit Seti 50mg/Tag in Ethanol/PG (sonst 50mg RU/Tag)

Bei mir hat sich das Shedding merkbar reduziert. Die Haare lassen sich auch nicht mehr so leicht rausziehen. Sonst kein Neuwuchs in Sicht.

Wenn es sich in den nächsten Monaten herausstellen sollte, dass Seti den Haarausfall nebenwirkungsfrei stoppt, wäre das für mich ein großer Erfolg.

Neuwuchs kommt nicht nach einem Monat, bleib dran.

der wird mit seti auch nicht groß kommen.

Shedding bleibt weiterhin so niedrig bei mir. Scheint echt was zu reißen das Zeug.. ich nehme an dass das Shedding durch das Aromasin etc kam.

Haarstatus unverändert bzw problemlos. Haare extrem trocken leider, Kopfhaut ebenso.

Subject: Aw: Setipirant Anwenderthread
Posted by [Pandemonium](#) on Fri, 27 Nov 2015 18:01:43 GMT

[View Forum Message](#) <> [Reply to Message](#)

Mal sehen was passiert, wenn man parallel zu Seti noch PGE2 nimmt, das sind ja eigentlich 2 Seiten einer Medaille.

Subject: Aw: Setipirant Anwenderthread
Posted by [opti](#) on Tue, 01 Dec 2015 16:27:37 GMT
[View Forum Message](#) <> [Reply to Message](#)

Seti vorteilhaft bei Kopfhautjucken in verbinding mit HA? Hatte bisher mäßige erfolge mit anti androgenen (fin schlecht, RU ganz okey)..

Subject: Aw: Setipirant Anwenderthread
Posted by [ricc123](#) on Wed, 02 Dec 2015 09:49:49 GMT
[View Forum Message](#) <> [Reply to Message](#)

ich bekomme hofftl. bald mein seti...nun die Frage: Kann Seti RU ersetzen?

RU wirkt glaube ein bisschen bei mir da der HA etwas zurückgegangen ist, aber jetzt nicht die ultra Wirkung.

Nun bin ich am überlegen ob ich komplett auf Seti umsteigen soll oder doch beides gleichzeitig eine Zeit lang anwenden soll wenigstens bis mein RU alle ist? Habe leichte NW von RU deswegen bin ich am überlegen es sein zu lassen...

Hab nur ein bisschen Schiss, dass wenn die geringe RU Wirkung wegfällt der HA wieder stärker wird.

Was meint ihr?

Subject: Aw: Setipirant Anwenderthread
Posted by [Jürgen87](#) on Wed, 02 Dec 2015 10:10:53 GMT
[View Forum Message](#) <> [Reply to Message](#)

Für das Forum, für eine wertvolle Information: Nimm Seti only
Persönlich: Nimm RU weiter.

Subject: Aw: Setipirant Anwenderthread
Posted by [Manuel2015](#) on Wed, 02 Dec 2015 10:52:39 GMT
[View Forum Message](#) <> [Reply to Message](#)

Hi zusammen,

wie sieht es mit der Halbwertszeit von PGD2 aus!?
Ich meine eine zweimalige Anwendung mit Seti ist nötig um ganztägig zu blocken oder!?

Subject: Aw: Setipirant Anwenderthread
Posted by [OhNoHair](#) on Wed, 02 Dec 2015 11:15:55 GMT
[View Forum Message](#) <> [Reply to Message](#)

ricc123 schrieb am Wed, 02 December 2015 10:49ich bekomme hofftl. bald mein seti...nun die Frage: Kann Seti RU ersetzen?

RU wirkt glaube ein bisschen bei mir da der HA etwas zurückgegangen ist, aber jetzt nicht die ultra Wirkung.

Nun bin ich am überlegen ob ich komplett auf Seti umsteigen soll oder doch beides gleichzeitig eine Zeit lang anwenden soll wenigstens bis mein RU alle ist? Habe leichte NW von RU deswegen bin ich am überlegen es sein zu lassen...

Hab nur ein bisschen Schiss, dass wenn die geringe RU Wirkung wegfällt der HA wieder stärker wird.

Was meint ihr?

Wenn du mit 0,5% RU gut fährst ist das doch super ! Also niedriger dosiert geht's ja kaum. Würde ich so drin lassen falls es dein Gewissen besser beruhigt. Nebenwirkungen sind da doch eher kaum welche zu erwarten solange du das nicht schluckst und von finanziellen Aspekt aus betrachtet spricht ja auch nichts dagegen.

Mich würde mal die Kombi RU (DHT) Seti (PGD2) und PGE2 interessieren. Vielleicht wäre das ja die ultimative Lösung ...

Subject: Aw: Setipirant Anwenderthread
Posted by [egal123](#) on Wed, 02 Dec 2015 11:28:17 GMT
[View Forum Message](#) <> [Reply to Message](#)

opti schrieb am Tue, 01 December 2015 17:27Seti vorteilhaft bei Kopfhautjucken in verbindung mit HA? Hatte bisher mäßige erfolge mit anti androgenen (fin schlecht, RU ganz okey)..

Ja exzellent sogar!besser als alles andere

Subject: Aw: Setipirant Anwenderthread
Posted by [chribe](#) on Wed, 02 Dec 2015 11:32:50 GMT
[View Forum Message](#) <> [Reply to Message](#)

Nimmt einer eigentlich Fin/Dut und Seti?

Subject: Aw: Setipirant Anwenderthread
Posted by [Aristo084](#) on Wed, 02 Dec 2015 11:54:58 GMT
[View Forum Message](#) <> [Reply to Message](#)

chribe schrieb am Wed, 02 December 2015 12:32Nimmt einer eigentlich Fin/Dut und Seti?

Ich hätte Seti gerne genommen, aber da der Groupbuy fehlgeschlagen ist und mein Geld wahrscheinlich auch...Nachtkerzenöl/Borretschöl/Schwarzkümmelöl für die Prostaglandinbildung und Omega 3 Fischöl und Rizinus ist bei mir halt derzeit die Alternative bis man da gscheider dran kommt. Seit Anfang Okt. wende ich das jetzt derzeit an.

Subject: Aw: Setipirant Anwenderthread
Posted by [ricc123](#) on Wed, 02 Dec 2015 13:47:22 GMT
[View Forum Message](#) <> [Reply to Message](#)

OhNoHair schrieb am Wed, 02 December 2015 12:15ricc123 schrieb am Wed, 02 December 2015 10:49ich bekomme hofftl. bald mein seti...nun die Frage: Kann Seti RU ersetzen?

RU wirkt glaube ein bisschen bei mir da der HA etwas zurückgegangen ist, aber jetzt nicht die ultra Wirkung.

Nun bin ich am überlegen ob ich komplett auf Seti umsteigen soll oder doch beides gleichzeitig eine Zeit lang anwenden soll wenigstens bis mein RU alle ist? Habe leichte NW von RU deswegen bin ich am überlegen es sein zu lassen...

Hab nur ein bisschen Schiss, dass wenn die geringe RU Wirkung wegfällt der HA wieder stärker wird.

Was meint ihr?

Wenn du mit 0,5% RU gut fährst ist das doch super ! Also niedriger dosiert geht's ja kaum. Würde ich so drin lassen falls es dein Gewissen besser beruhigt. Nebenwirkungen sind da doch eher kaum welche zu erwarten solange du das nicht schluckst und von finanziellen Aspekt aus betrachtet spricht ja auch nichts dagegen.

Mich würde mal die Kombi RU (DHT) Seti (PGD2) und PGE2 interessieren. Vielleicht wäre das ja die ultimative Lösung ...

Leider habe ich eben doch leichte NW, vorallem Brainfog und trockene Augen...

Ich mache 2 mal die Woche Pause da klingen sie dann ab, also Einbildung ist es auch nicht...

Gut fahren ist auch übertrieben, HA ist leicht zurückgegangen und Kopfhaut juckt nicht mehr ganz so oft, naja werde denke erstmal RU + Seti versuchen und dann auf Seti only umsteigen falls das ne gute Wirkung haben sollte

Subject: Aw: Setipirant Anwenderthread
Posted by [Damnithair](#) on Wed, 02 Dec 2015 18:07:07 GMT
[View Forum Message](#) <> [Reply to Message](#)

Aristo084 schrieb am Wed, 02 December 2015 12:54chribe schrieb am Wed, 02 December 2015 12:32Nimmt einer eigentlich Fin/Dut und Seti?

Ich hätte Seti gerne genommen, aber da der Groupbuy fehlgeschlagen ist und mein Geld wahrscheinlich auch...Nachtkerzenöl/Borretschöl/Schwarzkümmelöl für die Prostaglandinbildung und Omega 3 Fischöl und Rizinus ist bei mir halt derzeit die Alternative bis man da gscheider dran kommt. Seit Anfang Okt. wende ich das jetzt derzeit an.

Von welchem GB redest du?

Subject: Aw: Setipirant Anwenderthread
Posted by [Nemesis](#) on Wed, 02 Dec 2015 18:10:03 GMT
[View Forum Message](#) <> [Reply to Message](#)

Damnithair schrieb am Wed, 02 December 2015 19:07Aristo084 schrieb am Wed, 02 December 2015 12:54chribe schrieb am Wed, 02 December 2015 12:32Nimmt einer eigentlich Fin/Dut und Seti?

Ich hätte Seti gerne genommen, aber da der Groupbuy fehlgeschlagen ist und mein Geld wahrscheinlich auch...Nachtkerzenöl/Borretschöl/Schwarzkümmelöl für die Prostaglandinbildung und Omega 3 Fischöl und Rizinus ist bei mir halt derzeit die Alternative bis man da gscheider dran kommt. Seit Anfang Okt. wende ich das jetzt derzeit an.

Von welchem GB redest du?

den von Netcat meint er.

Kannst du nicht nen kleines Update im Anwender-Thread schreiben? Wäre nett.

Subject: Aw: Setipirant Anwenderthread
Posted by [madmaxx](#) on Thu, 03 Dec 2015 17:28:52 GMT

[View Forum Message](#) <> [Reply to Message](#)

In welchem Alk löst ihr euer Seti?
Hab Softasept, K&B und Bifon Ersatz versucht...
Bei allen Lösungen setzt sich immer was am Boden ab.
Hab versucht es zu erwärmen, schütteln, etc. nichts bringt etwas..

Subject: Aw: Setipirant Anwenderthread
Posted by [Gebirgskuchen](#) on Thu, 03 Dec 2015 18:45:52 GMT
[View Forum Message](#) <> [Reply to Message](#)

Kommt wahrscheinlich auch auf die Menge des Pulvers an oder?

Subject: Aw: Setipirant Anwenderthread
Posted by [Jackson](#) on Thu, 03 Dec 2015 19:20:09 GMT
[View Forum Message](#) <> [Reply to Message](#)

Gott sei dank bin ich damals nicht auf diesem Zug aufgesprungen.
Mir hat Netcat das auch angeboten, allerdings waren die extrem überbeuerten Preise für
Versand, angebliche Prüfung und was weiß ich was noch für mich ein Indiz der
Geschäftemacherei.
Hab bei einem RU Groupbuy hier im Forum letztes Jahr sehr sehr schlechte Erfahrungen
gemacht.
Hoffe für euch das er sich hier noch meldet.

Subject: Aw: Setipirant Anwenderthread
Posted by [benutzer81](#) on Thu, 03 Dec 2015 19:58:44 GMT
[View Forum Message](#) <> [Reply to Message](#)

Jackson schrieb am Thu, 03 December 2015 20:20Gott sei dank bin ich damals nicht auf diesem
Zug aufgesprungen.
Mir hat Netcat das auch angeboten, allerdings waren die extrem überbeuerten Preise für
Versand, angebliche Prüfung und was weiß ich was noch für mich ein Indiz der
Geschäftemacherei.
Hab bei einem RU Groupbuy hier im Forum letztes Jahr sehr sehr schlechte Erfahrungen
gemacht.
Hoffe für euch das er sich hier noch meldet.

Der Großteil hier nimmt an einem anderen Groupbuy teil, bei dem bislang wohl alles glatt zu
laufen scheint.

Subject: Aw: Setipirant Anwenderthread
Posted by [madmaxx](#) on Thu, 03 Dec 2015 20:39:13 GMT
[View Forum Message](#) <> [Reply to Message](#)

ich hab meins auf eigene Faust besorgt..
hab eine geringe menge angemischt gerade mal 2%.
Trotzdem bleibt was am Boden.

Subject: Aw: Setipirant Anwenderthread
Posted by [Nemesis](#) on Thu, 03 Dec 2015 20:46:58 GMT
[View Forum Message](#) <> [Reply to Message](#)

Kauf dir mal Weingeist mit knapp 100% Ethanol, gibts bei Dragonspice. Da sollte es sich definitiv lösen.

Subject: Aw: Setipirant Anwenderthread
Posted by [Damnithair](#) on Thu, 03 Dec 2015 21:05:54 GMT
[View Forum Message](#) <> [Reply to Message](#)

madmaxx schrieb am Thu, 03 December 2015 21:39ich hab meins auf eigene Faust besorgt..
hab eine geringe menge angemischt gerade mal 2%.
Trotzdem bleibt was am Boden.

Ja, genau wie ich es ein paar Posts weiter vorn beschrieben habe. Mit dem Vehikel scheint es noch einige Probleme zu geben (zumindest mit Alk bzw. Ethanol). Würde 1-Tages-Mischungen anfertigen, bis das Problem gelöst ist.

In was löst es der Rest, bei dem nichts ausfällt?

Subject: Aw: Setipirant Anwenderthread
Posted by [pilos](#) on Fri, 04 Dec 2015 06:48:54 GMT
[View Forum Message](#) <> [Reply to Message](#)

Nemesis schrieb am Thu, 03 December 2015 22:46Kauf dir mal Weingeist mit knapp 100% Ethanol, gibts bei Dragonspice. Da sollte es sich definitiv lösen.

es sind 96 und keine 100

softasept n farblos hat 90% und ist 5x billiger

Subject: Aw: Setipirant Anwenderthread
Posted by [pilos](#) on Fri, 04 Dec 2015 06:49:51 GMT

[View Forum Message](#) <> [Reply to Message](#)

madmaxx schrieb am Thu, 03 December 2015 22:39 ich hab meins auf eigene Faust besorgt..
hab eine geringe menge angemischt gerade mal 2%.
Trotzdem bleibt was am Boden.

ist die frage wie sauber das ist ?

Subject: Aw: Setipirant Anwenderthread
Posted by [madmaxx](#) on Fri, 04 Dec 2015 12:09:08 GMT
[View Forum Message](#) <> [Reply to Message](#)

laut den Testdokumenten 99,55%

Subject: Aw: Setipirant Anwenderthread
Posted by [ru-power](#) on Fri, 04 Dec 2015 12:12:37 GMT
[View Forum Message](#) <> [Reply to Message](#)

madmaxx schrieb am Fri, 04 December 2015 13:09 laut den Testdokumenten 99,55%

unwahrscheinlich dass es so rein ist..

Subject: Aw: Setipirant Anwenderthread
Posted by [ru-power](#) on Fri, 04 Dec 2015 12:13:24 GMT
[View Forum Message](#) <> [Reply to Message](#)

Damnithair schrieb am Thu, 03 December 2015 22:05 madmaxx schrieb am Thu, 03 December 2015 21:39 ich hab meins auf eigene Faust besorgt..
hab eine geringe menge angemischt gerade mal 2%.
Trotzdem bleibt was am Boden.

Ja, genau wie ich es ein paar Posts weiter vorn beschrieben habe. Mit dem Vehikel scheint es noch einige Probleme zu geben (zumindest mit Alk bzw. Ethanol). Würde 1-Tages-Mischungen anfertigen, bis das Problem gelöst ist.

In was löst es der Rest, bei dem nichts ausfällt?
es dauert 48h bis es sich komplett gelöst hat

Subject: Aw: Setipirant Anwenderthread
Posted by [madmaxx](#) on Fri, 04 Dec 2015 12:20:05 GMT
[View Forum Message](#) <> [Reply to Message](#)

ru-power schrieb am Fri, 04 December 2015 13:13
Damnithair schrieb am Thu, 03 December 2015 22:05
madmaxx schrieb am Thu, 03 December 2015 21:39
ich hab meins auf eigene Faust besorgt..

hab eine geringe menge angemischt gerade mal 2%.
Trotzdem bleibt was am Boden.

Ja, genau wie ich es ein paar Posts weiter vorn beschrieben habe. Mit dem Vehikel scheint es noch einige Probleme zu geben (zumindest mit Alk bzw. Ethanol). Würde 1-Tages-Mischungen anfertigen, bis das Problem gelöst ist.

In was löst es der Rest, bei dem nichts ausfällt?
es dauert 48h bis es sich komplett gelöst hat

die Lösung ist bei mir auch klar nur bildet sich eben ein Bodensatz.
Bei dir sicher nicht? Vlt. siehst es auch nicht wenn du es direkt ins Minox kippst.

Subject: Aw: Setipirant Anwenderthread
Posted by [Blackster](#) on Fri, 04 Dec 2015 22:45:31 GMT
[View Forum Message](#) <> [Reply to Message](#)

pilos schrieb am Fri, 04 December 2015 07:48
softasept n farblos hat 90% und ist 5x billiger

Haben die eigentlichen Inhaltsstoffe da noch irgend einen Mehrwert gegenüber Vodka zb ?
Also ich vertrag das bisher ziemlich gut, wo ich sonst immer 2-3 Eiterpickel pro Woche hatte.

Subject: Aw: Setipirant Anwenderthread
Posted by [Nemesis](#) on Fri, 04 Dec 2015 22:53:02 GMT
[View Forum Message](#) <> [Reply to Message](#)

Blackster schrieb am Fri, 04 December 2015 23:45
pilos schrieb am Fri, 04 December 2015 07:48
softasept n farblos hat 90% und ist 5x billiger

Haben die eigentlichen Inhaltsstoffe da noch irgend einen Mehrwert gegenüber Vodka zb ?
Also ich vertrag das bisher ziemlich gut, wo ich sonst immer 2-3 Eiterpickel pro Woche hatte.

Ich schwöre auf meinen Weingeist. Kanns 1:1 mit PG michen und habe 0 Kopfhautprobleme.

Subject: Aw: Setipirant Anwenderthread
Posted by [Sonic Boom](#) on Sat, 05 Dec 2015 08:17:10 GMT
[View Forum Message](#) <> [Reply to Message](#)

Jackson schrieb am Thu, 03 December 2015 20:20Gott sei dank bin ich damals nicht auf diesem Zug aufgesprungen.

Mir hat Netcat das auch angeboten, allerdings waren die extrem überteuerten Preise für Versand, angebliche Prüfung und was weiß ich was noch für mich ein Indiz der Geschäftemacherei.

Hoffe für euch das er sich hier noch meldet.

Ich war leider so blöd und hab mich drauf eingelassen vor ein paar Monaten! Na ja, aus Fehlern lent man. Zum Glück komme ich mit RU gut aus. Seti merk ich mir für 2016 mal vor... Obwohl es fraglich ist ob ich das noch nehmen soll... Status ist bei mir eh zufriedenstellend.

Subject: Aw: Setipirant Anwenderthread

Posted by [madmaxx](#) on Sat, 05 Dec 2015 10:54:02 GMT

[View Forum Message](#) <> [Reply to Message](#)

hab gerade nochmal in englischsprachigen Foren gelesen, dass es sich nicht in Ethanol und PG löst!

genau wie auch meine Erfahrungen waren, es liegt also nicht an der Reinheit..

hier ein Zitat von Hellouser:

"I can tell you that ethanol/PG does not work. It undissolves. I'm using a different vehicle, I dont know what it's made of (got it part of a group buy) and it dissolves beautifully. I have Oleyl at home, I may give that a go just for the hell of it."

wäre für die meisten hier also sinnvoll ein geeignetets vehicle zu finden, weil der gb ja bald fertig ist.

zum Glück hab ich schon eine Nanoemulsion

Subject: Aw: Setipirant Anwenderthread

Posted by [ynneb](#) on Sat, 05 Dec 2015 11:05:04 GMT

[View Forum Message](#) <> [Reply to Message](#)

madmaxx schrieb am Sat, 05 December 2015 11:54hab gerade nochmal in englischsprachigen Foren gelesen, dass es sich nicht in Ethanol und PG löst!

genau wie auch meine Erfahrungen waren, es liegt also nicht an der Reinheit..

hier ein Zitat von Hellouser:

"I can tell you that ethanol/PG does not work. It undissolves. I'm using a different vehicle, I dont know what it's made of (got it part of a group buy) and it dissolves beautifully. I have Oleyl at home, I may give that a go just for the hell of it."

wäre für die meisten hier also sinnvoll ein geeignetets vehicle zu finden, weil der gb ja bald fertig ist.

zum Glück hab ich schon eine Nanoemulsion

wahrscheinlich fügt er seti in eth/pg(schon zusammen vermischt) hinzu.

seti wird zuerst in ethanol hinzugefügt. das löst sich innert minuten, danach wird PG hinzugefügt.

so löst sich alles wunderbar

Subject: Aw: Setipirant Anwenderthread
Posted by [madmaxx](#) on Sat, 05 Dec 2015 11:11:03 GMT
[View Forum Message](#) <> [Reply to Message](#)

Also bei mir klappt das nicht ich habe immer zu erst versucht es mit reinem Alk zu mischen. Aus dem Zitat geht doch hervor dass er kein Ethanol nimmt. Er schreibt doch, dass er das aus einem GB hat. Ethanol funktioniert bei mir definitiv nicht..

Subject: Aw: Setipirant Anwenderthread
Posted by [Jackson](#) on Sat, 05 Dec 2015 19:16:04 GMT
[View Forum Message](#) <> [Reply to Message](#)

benutzer81 schrieb am Thu, 03 December 2015 20:58 Jackson schrieb am Thu, 03 December 2015 20:20 Gott sei dank bin ich damals nicht auf diesem Zug aufgesprungen. Mir hat Netcat das auch angeboten, allerdings waren die extrem überteuerten Preise für Versand, angebliche Prüfung und was weiß ich was noch für mich ein Indiz der Geschäftemacherei. Hab bei einem RU Groupbuy hier im Forum letztes Jahr sehr sehr schlechte Erfahrungen gemacht. Hoffe für euch das er sich hier noch meldet.

Der Großteil hier nimmt an einem anderen Groupbuy teil, bei dem bislang wohl alles glatt zu laufen scheint.

Ich weiß, an dem GB nehme ich auch teil. Hoffe mal das es da glatt läuft.

Subject: Aw: Setipirant Anwenderthread
Posted by [ynneb](#) on Mon, 07 Dec 2015 17:34:03 GMT
[View Forum Message](#) <> [Reply to Message](#)

madmaxx schrieb am Sat, 05 December 2015 12:11 Also bei mir klappt das nicht ich habe immer

zu erst versucht es mit reinem Alk zu mischen.
Aus dem Zitat geht doch hervor dass er kein Ethanol nimmt.
Er schreibt doch, dass er das aus einem GB hat.
Ethanol funktioniert bei mir definitiv nicht..

seltsame Erfahrung:

Eigentlich mische ich jedentag eine 2-3% Lösung für den sofortigen Gebrauch an.
= 2ml pro Tag
Seti hat sich sofort gelöst und konnte gleich mit PG gemischt werden
Lösung war immer glasklar, kein rückstände und in keiner Hinsicht getrübt.

Gestern habe ich Seti für den längeren Gebrauch gemischt
14ml Ethanol mit 600mg seti(später wären 6ml PG hinzugekommt damit 20ml lösung)
anfänglich wie gehabt glasklare Lösung, keine Rückstände jedoch nach 1h war die
Lösung plötzlich trübe und es bildete sich ein belag/ansatz am fläschchen

somit kann ich deine Theorie gut nachvollziehen.
Merkwürdig das anfänglich alles glasklar ist und erst später sich eine trübe Lösung
entwickelt.

Subject: Aw: Setipirant Anwenderthread
Posted by [Damnithair](#) on Mon, 07 Dec 2015 18:45:43 GMT
[View Forum Message](#) <> [Reply to Message](#)

ynneb schrieb am Mon, 07 December 2015 18:34madmaxx schrieb am Sat, 05 December 2015
12:11Also bei mir klappt das nicht ich habe immer zu erst versucht es mit reinem Alk zu mischen.
Aus dem Zitat geht doch hervor dass er kein Ethanol nimmt.
Er schreibt doch, dass er das aus einem GB hat.
Ethanol funktioniert bei mir definitiv nicht..

seltsame Erfahrung:

Eigentlich mische ich jedentag eine 2-3% Lösung für den sofortigen Gebrauch an.
= 2ml pro Tag
Seti hat sich sofort gelöst und konnte gleich mit PG gemischt werden
Lösung war immer glasklar, kein rückstände und in keiner Hinsicht getrübt.

Gestern habe ich Seti für den längeren Gebrauch gemischt
14ml Ethanol mit 600mg seti(später wären 6ml PG hinzugekommt damit 20ml lösung)
anfänglich wie gehabt glasklare Lösung, keine Rückstände jedoch nach 1h war die
Lösung plötzlich trübe und es bildete sich ein belag/ansatz am fläschchen

somit kann ich deine Theorie gut nachvollziehen.
Merkwürdig das anfänglich alles glasklar ist und erst später sich eine trübe Lösung entwickelt.

Ist nicht nur bei dir so.
Mich wundert es ebenfalls, dass es sich zu Beginn komplett löst, jedoch dann nach kurzer Zeit auszufallen scheint. Zumindest in Ethanol, PG.
Löst es jemand in anderem Alk? Vielleicht liegt es am Alkohol.

Subject: Aw: Setipirant Anwenderthread
Posted by [icer1985](#) on Mon, 07 Dec 2015 18:59:24 GMT
[View Forum Message](#) <> [Reply to Message](#)

Schockt mich ja jetzt doch etwas... Hatte eigentlich die Nutzung von Seti mit Ethanol+PG eingeplant (zumindest für den Anfang). Aber - so wie ich das jetzt verstehe - kann man das nichtmal täglich frisch anmischen, weil es 48h zum lösen braucht und dann ja schon wieder Rückstände bildet? Bin verwirrt.

Subject: Aw: Setipirant Anwenderthread
Posted by [madmaxx](#) on Mon, 07 Dec 2015 19:01:03 GMT
[View Forum Message](#) <> [Reply to Message](#)

unter ständigem Rühren löst es sich schnell.. die Lösung fällt nur sehr schnell aus.

Subject: Aw: Setipirant Anwenderthread
Posted by [icer1985](#) on Mon, 07 Dec 2015 19:02:26 GMT
[View Forum Message](#) <> [Reply to Message](#)

madmaxx schrieb am Mon, 07 December 2015 20:01unter ständigem Rühren löst es sich schnell.. die Lösung fällt nur sehr schnell aus.

Wenn es aber gelöst ist und man es aufträgt, sollte das klappen/reichen? Ich weiß, sind eh alles nur Mutmaßungen...

Subject: Aw: Setipirant Anwenderthread
Posted by [pilos](#) on Mon, 07 Dec 2015 19:04:45 GMT
[View Forum Message](#) <> [Reply to Message](#)

madmaxx schrieb am Mon, 07 December 2015 21:01unter ständigem Rühren löst es sich schnell.. die Lösung fällt nur sehr schnell aus.

an sich müsste man überprüfen was das ist was ausfällt..

ist das seti

eine Verunreinigung

oder kaputtes seti?

Subject: Aw: Setipirant Anwenderthread
Posted by [madmaxx](#) on Mon, 07 Dec 2015 19:27:58 GMT
[View Forum Message](#) <> [Reply to Message](#)

ich denke eine Verunreinigung ist es eher nicht, weil es sich ja um unterschiedliche Quellen vom Seti handelt.

Subject: Aw: Setipirant Anwenderthread
Posted by [Damnithair](#) on Mon, 07 Dec 2015 23:01:30 GMT
[View Forum Message](#) <> [Reply to Message](#)

pilos schrieb am Mon, 07 December 2015 20:04madmaxx schrieb am Mon, 07 December 2015 21:01unter ständigem Rühren löst es sich schnell.. die Lösung fällt nur sehr schnell aus.

an sich müsste man überprüfen was das ist was ausfällt..

ist das seti

eine Verunreinigung

oder kaputtes seti?

Es ist ein gelblicher Rückstand, also wird es vermutlich das Seti sein. Sieht so aus als würde sich ein Salz bilden... aber bin kein Chemiker

Subject: Aw: Setipirant Anwenderthread
Posted by [Gorilla](#) on Tue, 08 Dec 2015 06:43:21 GMT
[View Forum Message](#) <> [Reply to Message](#)

Hat Ru Power glaub auch festgestellt, sieht aus wie Harz. Vielleicht kann er seine Lösung nochmals mitteilen

Subject: Aw: Setipirant Anwenderthread
Posted by [Dirac](#) on Tue, 08 Dec 2015 16:47:04 GMT
[View Forum Message](#) <> [Reply to Message](#)

Bei mir bildet sich auch etwas Rückstand (siehe Bild).
Löse 50mg Seti in 2ml Ethanol und gebe 1ml PG dazu.
Scheinbar wird der Rückstand weniger, je weniger die Konzentration. Vielleicht hängt das damit zusammen, wie viel Seti sich in einer bestimmten Menge Ethanol lösen lassen...
Die restliche Lösung ist gelblich, der Großteil von Seti löst sich also problemlos.

File Attachments

1)  , downloaded 425 times



Subject: Aw: Setipirant Anwenderthread
Posted by [icer1985](#) on Tue, 08 Dec 2015 16:52:05 GMT
[View Forum Message](#) <> [Reply to Message](#)

Dirac schrieb am Tue, 08 December 2015 17:47Bei mir bildet sich auch etwas Rückstand (siehe Bild).

Löse 50mg Seti in 2ml Ethanol und gebe 1ml PG dazu.

Scheinbar wird der Rückstand weniger, je weniger die Konzentration. Vielleicht hängt das damit zusammen, wie viel Seti sich in einer bestimmten Menge Ethanol lösen lassen...

Die restliche Lösung ist gelblich, der Großteil von Seti löst sich also problemlos.

Nach "wenig" sieht das aber auch nicht aus... Und 50mg sollten es ja doch schon mind. sein, oder?! Mehr als 2ml Ethanol macht ja schon zum auftragen keinen Sinn, bin immer froh, wenn ich 2ml auf die Rübe bekomme.

Subject: Aw: Setipirant Anwenderthread
Posted by [Dirac](#) on Tue, 08 Dec 2015 16:55:30 GMT
[View Forum Message](#) <> [Reply to Message](#)

Vielleicht hätte ich noch erwähnen sollen, dass in dieser Flasche die Seti-Lösung für 10 Tage drin war. Also Insgesamt 500mg Seti und so sieht der Rückstand aus

Subject: Aw: Setipirant Anwenderthread
Posted by [icer1985](#) on Tue, 08 Dec 2015 17:10:05 GMT
[View Forum Message](#) <> [Reply to Message](#)

Dirac schrieb am Tue, 08 December 2015 17:55Vielleicht hätte ich noch erwähnen sollen, dass in dieser Flasche die Seti-Lösung für 10 Tage drin war. Also Insgesamt 500mg Seti und so sieht der Rückstand aus

Jo, das hättest du erwähnen sollen. Sah für 50mg echt viel aus, wobei ich sowas eh nicht einschätzen kann... aber schon blöd, wenn man dann nichtmal für 10 Tage anmischen kann ohne Rückstand.

Subject: Aw: Setipirant Anwenderthread
Posted by [ynneb](#) on Tue, 08 Dec 2015 17:15:18 GMT
[View Forum Message](#) <> [Reply to Message](#)

also bei mir löst sich vielleicht 10-20% der Menge die ich hinzufüge
sprich von 600mg in 20ml(3%lösung)löst sich vielleicht 60-120mg, der Rest bleibt als rückstand übrig??

@madmaxx
wie sieht es bei der Nanoemulsion aus?

Subject: Aw: Setipirant Anwenderthread
Posted by [madmaxx](#) on Tue, 08 Dec 2015 18:06:51 GMT
[View Forum Message](#) <> [Reply to Message](#)

bei der nanoemulsion ist es gut gelöst

Subject: Aw: Setipirant Anwenderthread
Posted by [andal](#) on Tue, 08 Dec 2015 22:29:35 GMT
[View Forum Message](#) <> [Reply to Message](#)

versteh die unterschiedlichen ergebnisse teilweise nicht....
erkenn kein schema

ich stell meins erst mal in die box, sollte die woche ja kommen

Subject: Aw: Setipirant Anwenderthread
Posted by [Nemesis](#) on Tue, 08 Dec 2015 23:03:26 GMT
[View Forum Message](#) <> [Reply to Message](#)

Ich versuche mal Isopropanol.

Subject: Aw: Setipirant Anwenderthread
Posted by [ThatOneGuy](#) on Thu, 10 Dec 2015 09:17:49 GMT
[View Forum Message](#) <> [Reply to Message](#)

Welche Bezugsquelle ist denn laut aktuellem Stand am empfehlenswertesten? Habe länger nicht reingeschaut, also sorry, falls das bereits erwähnt wurde. Habe nur keine Lust alles durchzulesen. Da ich bzgl. des RU langsam die Hoffnung aufgabe, dass da wirklich noch Neuwuchs auftritt, würde ich aufgrund der geringeren Wahrscheinlichkeit von NW's lieber zu Seti wechseln, wenn es ohnehin nur um Staterhalt geht. Oder gibt es bei Seti eine realistische Chance auf Neuwuchs?

Subject: Aw: Setipirant Anwenderthread
Posted by [OhNoHair](#) on Thu, 10 Dec 2015 09:31:02 GMT
[View Forum Message](#) <> [Reply to Message](#)

ThatOneGuy schrieb am Thu, 10 December 2015 10:17...Oder gibt es bei Seti eine realistische Chance auf Neuwuchs?

Das wird dir wohl keiner sagen können. Bisher gibt es hier nur subjektive Berichte bzgl. Staterhalt, weniger Shedding etc.
Richtig Neuwuchs gab es bisher nicht.

Subject: Aw: Setipirant Anwenderthread
Posted by [Shibalnu](#) on Thu, 10 Dec 2015 10:23:44 GMT
[View Forum Message](#) <> [Reply to Message](#)

OhNoHair schrieb am Thu, 10 December 2015 10:31ThatOneGuy schrieb am Thu, 10 December 2015 10:17...Oder gibt es bei Seti eine realistische Chance auf Neuwuchs?

Das wird dir wohl keiner sagen können. Bisher gibt es hier nur subjektive Berichte bzgl. Stuserhalt, weniger Shedding etc.
Richtig Neuwuchs gab es bisher nicht.

Problem ist auch, viele unserer Testkandidaten haben noch volles Haar und kaum sichtbare anzeichen von AGA .

Subject: Aw: Setipirant Anwenderthread
Posted by [icer1985](#) on Fri, 11 Dec 2015 09:16:30 GMT
[View Forum Message](#) <> [Reply to Message](#)

Zaptek schrieb am Thu, 10 December 2015 11:23
Problem ist auch, viele unserer Testkandidaten haben noch volles Haar und kaum sichtbare anzeichen von AGA .

Das irritiert mich auch immer am meisten!

Aber mal noch eine Frage, die es ja schon ein paar Mal gab: wie lagert man denn Seti nun am besten? Angeblich geht ja Raumtemperatur, geraten wird zu Froster (+4 bis -20 Grad)... aber wenn man sich das Zeug alle paar Tage anrühren will (muss man ja scheinbar, wenn es bei Ethanol+PG "flockt"), müsste man ja immer wieder "auftauen".

Subject: Aw: Setipirant Anwenderthread
Posted by [samy1.0](#) on Fri, 11 Dec 2015 11:08:51 GMT
[View Forum Message](#) <> [Reply to Message](#)

Wollte seti auch oral nehmen.
Jetzt steht aber dabei, dass es schädlich beim Verschlucken sei... kann man es nun oral nehmen oder nicht? (allgemein)

Subject: Aw: Setipirant Anwenderthread
Posted by [egal123](#) on Fri, 11 Dec 2015 11:22:06 GMT
[View Forum Message](#) <> [Reply to Message](#)

samy1.0 schrieb am Fri, 11 December 2015 12:08Wollte seti auch oral nehmen.
Jetzt steht aber dabei, dass es schädlich beim Verschlucken sei... kann man es nun oral nehmen oder nicht? (allgemein)

Klares NEIN

Wozu auch? Nur weil es als orales Medikament entwickelt wird? Das hat einzig und allein nur was mit Komfort zu tun...Topisch wirkt es wenn genauso, mit dem Unterschied NWs zu minimieren

Subject: Aw: Setipirant Anwenderthread
Posted by [andal](#) on Fri, 11 Dec 2015 11:24:03 GMT
[View Forum Message](#) <> [Reply to Message](#)

thema lösungsmittel...

softasept soll wohl wegen wasseranteil nicht funktionieren...
hat jemand eine gute bezugsquelle für ethanol >=96%

sorry noob frage... vergällt oder unvergällt??

edit:

ginge das

<http://www.ebay.de/itm/Weingeist-96-5-1000-ml-Ethanol-Trinkalkohol-unvergaellt-Kosmetik-Maec-Spice-/390943145246>

Subject: Aw: Setipirant Anwenderthread
Posted by [madmaxx](#) on Fri, 11 Dec 2015 11:37:29 GMT
[View Forum Message](#) <> [Reply to Message](#)

Hab es mit Weingeist 96,5 unvergällt von Dragon spice versucht. Nach einem Tag hat sich was abgesetzt.

Subject: Aw: Setipirant Anwenderthread
Posted by [andal](#) on Fri, 11 Dec 2015 11:39:31 GMT
[View Forum Message](#) <> [Reply to Message](#)

danke für die info....

Subject: Aw: Setipirant Anwenderthread
Posted by [madmaxx](#) on Fri, 11 Dec 2015 11:41:24 GMT
[View Forum Message](#) <> [Reply to Message](#)

Am besten du mischst es direkt vor der Anwendung bis eine Lösung gefunden wurde.

Subject: Aw: Setipirant Anwenderthread
Posted by [Pandemonium](#) on Fri, 11 Dec 2015 11:42:28 GMT
[View Forum Message](#) <> [Reply to Message](#)

samy1.0 schrieb am Fri, 11 December 2015 12:08Wollte seti auch oral nehmen.
Jetzt steht aber dabei, dass es schädlich beim Verschlucken sei... kann man es nun oral nehmen oder nicht? (allgemein)
Seti oral an sich dürfte laut Studien unbedenklich sein.
<http://www.ncbi.nlm.nih.gov/pubmed/24964348>

Das Problem sind nur mögliche Unreinheiten, vor allem bei den hohen oralen Dosen.

Subject: Aw: Setipirant Anwenderthread
Posted by [andal](#) on Fri, 11 Dec 2015 11:46:58 GMT
[View Forum Message](#) <> [Reply to Message](#)

It. deiner sig, dürftest du das problem ja eigentlich nicht haben

Subject: Aw: Setipirant Anwenderthread
Posted by [madmaxx](#) on Fri, 11 Dec 2015 11:50:11 GMT
[View Forum Message](#) <> [Reply to Message](#)

Bevor ich die nanoemulsion bekommen hab hab ich alle möglichen Lösungsversuche unternommen weil ich es so schnell wie möglich benutzen wollte.

Subject: Aw: Setipirant Anwenderthread
Posted by [samy1.0](#) on Fri, 11 Dec 2015 11:56:38 GMT
[View Forum Message](#) <> [Reply to Message](#)

Pandemonium schrieb am Fri, 11 December 2015 12:42samy1.0 schrieb am Fri, 11 December 2015 12:08Wollte seti auch oral nehmen.
Jetzt steht aber dabei, dass es schädlich beim Verschlucken sei... kann man es nun oral nehmen oder nicht? (allgemein)
Seti oral an sich dürfte laut Studien unbedenklich sein.
<http://www.ncbi.nlm.nih.gov/pubmed/24964348>

Das Problem sind nur mögliche Unreinheiten, vor allem bei den hohen oralen Dosen.

Alles kla. Danke.
Werde mit 50mg oral und 50mg topisch anfangen.

Subject: Aw: Setipirant Anwenderthread
Posted by [Pandemonium](#) on Fri, 11 Dec 2015 12:10:05 GMT
[View Forum Message](#) <> [Reply to Message](#)

andal schrieb am Fri, 11 December 2015 12:46lt. deiner sig, dürftest du das problem ja eigentlich nicht haben
Noch nicht, aber wenn Seti irgendwann stark im Preis fällt würde ich evtl. auch einen oralen Versuch starten.
Topisch ist nicht praktikabel für mich.

"I've been on seti for about 4 months and a week and I don't encounter any sides what so ever (on +/- 150-200mg). You best take it in the morning as far as my personal experience has thought me. And that seems somewhat logic since your testosterone is highest in the morning."

<http://www.hairlosstalk.com/interact/showthread.php/93906-Dedicated-Setipirant-log?p=1279199&viewfull=1#post1279199>

Subject: Aw: Setipirant Anwenderthread
Posted by [icer1985](#) on Fri, 11 Dec 2015 12:12:30 GMT
[View Forum Message](#) <> [Reply to Message](#)

ziom schreibt zum SAGA GB, dass Seti in 96% Ethanol lösbar sei. Hmm, kann ich das 80%ige dann wohl vergessen.

Ausserdem solle man das Seti aufgelöst in Ethanol bei Raumtemperatur lagern - also jetzt doch nicht in Pulverform belassen?

Subject: Aw: Setipirant Anwenderthread
Posted by [madmaxx](#) on Fri, 11 Dec 2015 12:16:40 GMT
[View Forum Message](#) <> [Reply to Message](#)

also meine Erfahrungen mit Ethanol 96% waren andere, allerdings ist es bei mir im Bad immer ziemlich kalt..
Am besten macht ihr eure eigenen Erfahrungen.. vlt. liegt es ja auch an meinem Seti..

Subject: Aw: Setipirant Anwenderthread
Posted by [andal](#) on Fri, 11 Dec 2015 12:29:43 GMT
[View Forum Message](#) <> [Reply to Message](#)

icer1985 schrieb am Fri, 11 December 2015 13:12ziom schreibt zum SAGA GB, dass Seti in 96% Ethanol lösbar sei. Hmm, kann ich das 80%ige dann wohl vergessen.

Ausserdem solle man das Seti aufgelöst in Ethanol bei Raumtemperatur lagern - also jetzt doch nicht in Pulverform belassen?

hi icer...

nee versteh ich anders...

pulver + lösung dunkel bei raumtemperatur lagern,

viele stellen ihre fertige lösung in den kühlschrank, vermindert bei seti aber die löslichkeit...
pg erst zum schluss bzw. bei einzelanwendung unmittelbar vorm auftragen reingeben.

vielleicht versteh ichs ja auch falsch??

Subject: Aw: Setipirant Anwenderthread
Posted by [Madrugada](#) on Fri, 11 Dec 2015 12:30:18 GMT
[View Forum Message](#) <> [Reply to Message](#)

Mich würde mal interessieren wo ihr euer Ethanol und PG bestellt

Subject: Aw: Setipirant Anwenderthread
Posted by [andal](#) on Fri, 11 Dec 2015 12:38:55 GMT
[View Forum Message](#) <> [Reply to Message](#)

Madrugada schrieb am Fri, 11 December 2015 13:30: Mich würde mal interessieren wo ihr euer Ethanol und PG bestellt

gute frage
http://www.alopezie.de/fud/index.php/mv/msg/27808/352616/#msg_352616

pg entweder aus der apo oder dampfershop

z.b. gibt aber vielleicht noch bessere angebote

<http://www.freakyally.de/do-it-yourself-liquids/Selbstmischen/pg-vg-fuer-liquids/500-ml-propylenglycol--pg--99.html>

Subject: Aw: Setipirant Anwenderthread

Posted by [samy1.0](#) on Fri, 11 Dec 2015 12:52:45 GMT

[View Forum Message](#) <> [Reply to Message](#)

Das sind etwa 50mg seti. Werde ich jetzt jeden Tag nehmen.

File Attachments

1) [IMG_20151211_134632136.jpg](#), downloaded 385 times



Subject: Aw: Setipirant Anwenderthread

Posted by [ricc123](#) on Fri, 11 Dec 2015 13:11:26 GMT

[View Forum Message](#) <> [Reply to Message](#)

samy1.0 schrieb am Fri, 11 December 2015 13:52 Das sind etwa 50mg seti. Werde ich jetzt jeden Tag nehmen.

Gibt es eigentlich Informationen darüber ob oral überhaupt wirkt? Werden so nicht alle PGD2 Rezeptoren systemisch (statt auf der Kopfhaut) antagoniert?

Könnte so nicht auch sein, dass Setiprant sich auf z.B. Schmerzempfindlichkeit auswirkt wenn es oral eingenommen wird?

Subject: Aw: Setiprant Anwenderthread
Posted by [pilos](#) on Fri, 11 Dec 2015 13:20:49 GMT
[View Forum Message](#) <> [Reply to Message](#)

samy1.0 schrieb am Fri, 11 December 2015 13:08 Wollte seti auch oral nehmen. Jetzt steht aber dabei, dass es schädlich beim Verschlucken sei... kann man es nun oral nehmen oder nicht? (allgemein)

eine tablette hat ein auf dem wtkstoff zugeschnittene zusammensetzung

das zeugt hat doch selbst in alk/pg löslichkeitsprobleme

einfach so seti reinwerfen ohne nix macht wenig sinn

Subject: Aw: Setiprant Anwenderthread
Posted by [peci123](#) on Fri, 11 Dec 2015 13:23:54 GMT
[View Forum Message](#) <> [Reply to Message](#)

ricc123 schrieb am Fri, 11 December 2015 14:11 samy1.0 schrieb am Fri, 11 December 2015 13:52 Das sind etwa 50mg seti. Werde ich jetzt jeden Tag nehmen.

Gibt es eigentlich Informationen darüber ob oral überhaupt wirkt? Werden so nicht alle PGD2 Rezeptoren systemisch (statt auf der Kopfhaut) antagoniert?

Könnte so nicht auch sein, dass Setiprant sich auf z.B. Schmerzempfindlichkeit auswirkt wenn es oral eingenommen wird?

Laut Cotsarelis seinem Interview auf dem letzem World congress sollte die Wirksamkeit lokalar PGD2-Hemmer wesentlich besser sein als orale Einnahme.

Subject: Aw: Setipirant Anwenderthread
Posted by [icer1985](#) on Fri, 11 Dec 2015 13:24:27 GMT
[View Forum Message](#) <> [Reply to Message](#)

andal schrieb am Fri, 11 December 2015 13:29
hi icer...

nee versteh ich anders...

pulver + lösung dunkel bei raumtemperatur lagern,

viele stellen ihre fertige lösung in den kühlschrank, vermindert bei seti aber die löslichkeit...
pg erst zum schluss bzw. bei einzelanwendung unmittelbar vorm auftragen reingeben.

vielleicht versteh ichs ja auch falsch??

Hmm, ich weiß es auch nicht.

ziom schrieb jetzt, für 2 Wochen in Ethanol lösen, Rest in den Froster. Dachte jetzt auch, dass man das Pulver einfach so lagern kann... man will es ja auch nicht gleich versauen.

Subject: Aw: Setipirant Anwenderthread
Posted by [egal123](#) on Fri, 11 Dec 2015 13:24:37 GMT
[View Forum Message](#) <> [Reply to Message](#)

peci123 schrieb am Fri, 11 December 2015 14:23ricc123 schrieb am Fri, 11 December 2015 14:11samy1.0 schrieb am Fri, 11 December 2015 13:52Das sind etwa 50mg seti. Werde ich jetzt jeden Tag nehmen.

Gibt es eigentlich Informationen darüber ob oral überhaupt wirkt? Werden so nicht alle PGD2 Rezeptoren systemisch (statt auf der Kopfhaut) antagoniert?

Könnte so nicht auch sein, dass Setipirant sich auf z.B. Schmerzempfindlichkeit auswirkt wenn es oral eingenommen wird?

Laut Cotsarelis seinem Interview auf dem letzem World congress sollte die Wirksamkeit lokalar PGD2-Hemmer wesentlich besser sein als orale Einnahme.

Genauso ist es

Subject: Aw: Setipirant Anwenderthread

Posted by [andal](#) on Fri, 11 Dec 2015 13:49:07 GMT

[View Forum Message](#) <> [Reply to Message](#)

ich lass jetzt erstmal die finger davon, bevor ich das teure zeug in den abfluss kippen muss...

will da eh nen profi ran lassen, und die zeit und geduld nehm ich mir jetzt einfach, wobei es einen schon kitzelt selber zu mixen

Subject: Aw: Setipirant Anwenderthread

Posted by [Gorilla](#) on Fri, 11 Dec 2015 14:00:04 GMT

[View Forum Message](#) <> [Reply to Message](#)

was spricht eigentlich gegen eine lösung ohne ethanol und stattdessen 99% alk ? werde es mal versuchen wie es sich besser löst

Subject: Aw: Setipirant Anwenderthread

Posted by [icer1985](#) on Fri, 11 Dec 2015 14:00:47 GMT

[View Forum Message](#) <> [Reply to Message](#)

andal schrieb am Fri, 11 December 2015 14:49ich lass jetzt erstmal die finger davon, bevor ich das teure zeug in den abfluss kippen muss...

will da eh nen profi ran lassen, und die zeit und geduld nehm ich mir jetzt einfach, wobei es einen schon kitzelt selber zu mixen

Der Profi wird aber auch eine Weile brauchen. Und ich bin doch so ungeduldig.

Und was wäre damit zum lösen? => <http://www.dragonspice.de/kosmetisches-haarwasser.html>

Subject: Aw: Setipirant Anwenderthread

Posted by [samy1.0](#) on Fri, 11 Dec 2015 14:14:08 GMT

[View Forum Message](#) <> [Reply to Message](#)

Gorilla schrieb am Fri, 11 December 2015 15:00was spricht eigentlich gegen eine lösung ohne ethanol und stattdessen 99% alk ? werde es mal versuchen wie es sich besser löst

Habe soeben 50mg in 1 ml 99,8% iso gelöst.
Löst sich sofort ohne Rückstände. (vorerst)

Und wird auch nicht gelb, sondern bleibt klar.

Habe auch 50mg in 1 ml 80% Ethanol versucht zu lösen.
Klappt nicht. Zumindest nicht sofort. Es zerklumpt und "klebt" am Boden fest.
Hier wird es gelb.

Subject: Aw: Setipirant Anwenderthread
Posted by [andal](#) on Fri, 11 Dec 2015 14:17:32 GMT
[View Forum Message](#) <> [Reply to Message](#)

icer1985 schrieb am Fri, 11 December 2015 15:00andal schrieb am Fri, 11 December 2015 14:49
ich lass jetzt erstmal die finger davon, bevor ich das teure zeug in den abfluss kippen muss...

will da eh nen profi ran lassen, und die zeit und geduld nehm ich mir jetzt einfach, wobei es einen schon kitzelt selber zu mixen

Der Profi wird aber auch eine Weile brauchen. Und ich bin doch so ungeduldig.

Und was wäre damit zum lösen? => <http://www.dragonspice.de/kosmetisches-haarwasser.html>

<http://www.alopezie.de/fud/index.php/t/24943/>

hmm scroll nach unten....weiß nicht....

iso ist natürlich auch noch ne option....nemesis wollte das auch probieren

leider nur ein aktiver profi, die anderen schweigen oder sind abgewandert

gruss

Subject: Aw: Setipirant Anwenderthread
Posted by [Gorilla](#) on Fri, 11 Dec 2015 14:18:51 GMT
[View Forum Message](#) <> [Reply to Message](#)

Ethanol soll auch mind 96% besser 99,8% betragen laut Ziom, um es perfekt zu lösen.

Inwiefern ist 99,8% Iso schlechter oder besser als 99,8% Ethanol ?

Subject: Aw: Setipirant Anwenderthread
Posted by [icer1985](#) on Fri, 11 Dec 2015 14:33:00 GMT
[View Forum Message](#) <> [Reply to Message](#)

andal schrieb am Fri, 11 December 2015 15:17
<http://www.alopezie.de/fud/index.php/t/24943/>

hmm scroll nach unten....weiß nicht....

Ah, siehste, danke. Nee, dann geht das nicht. Da ist ja das andere Zeug mit drin... Mist. Muss ich gleich mal in der Apotheke nach 99,8%igen Ethanol fragen. (EDIT: gibt es nicht in der Apo, Mist. Und online sauteuer...)

Gorilla schrieb am Fri, 11 December 2015 15:18
Inwiefern ist 99,8% Iso schlechter oder besser als 99,8% Ethanol ?

Das würde mich auch mal interessieren!

samy1.0 schrieb am Fri, 11 December 2015 15:14
Habe soeben 50mg in 1 ml 99,8% iso gelöst.
Löst sich sofort ohne Rückstände. (vorerst)
Und wird auch nicht gelb, sondern bleibt klar.

Habe auch 50mg in 1 ml 80% Ethanol versucht zu lösen.
Klappt nicht. Zumindest nicht sofort. Es zerklumpt und "klebt" am Boden fest.
Hier wird es gelb.

Das finde ich interessant.

Subject: Aw: Setipirant Anwenderthread
Posted by [samy1.0](#) on Fri, 11 Dec 2015 14:52:43 GMT
[View Forum Message](#) <> [Reply to Message](#)

Ich weiß auch nicht ob das so geil ist, sich jeden Tag 99%igen Alkohol auf die Birne zu klatschen...

Subject: Aw: Setipirant Anwenderthread
Posted by [icer1985](#) on Fri, 11 Dec 2015 15:08:35 GMT
[View Forum Message](#) <> [Reply to Message](#)

samy1.0 schrieb am Fri, 11 December 2015 15:52Ich weiß auch nicht ob das so geil ist, sich jeden Tag 99%igen Alkohol auf die Birne zu klatschen...

Nee, sicher nicht. Aber was will man sonst machen?! Habe aber gerade zudem in meiner Apo vor Ort erfahren, dass die für 100ml 99,8% Ethanol fast 100€ wollen - Macke?

Subject: Aw: Setipirant Anwenderthread
Posted by [samy1.0](#) on Fri, 11 Dec 2015 15:12:42 GMT
[View Forum Message](#) <> [Reply to Message](#)

icer1985 schrieb am Fri, 11 December 2015 16:08samy1.0 schrieb am Fri, 11 December 2015 15:52Ich weiß auch nicht ob das so geil ist, sich jeden Tag 99%igen Alkohol auf die Birne zu klatschen...

Nee, sicher nicht. Aber was will man sonst machen?! Habe aber gerade zudem in meiner Apo vor Ort erfahren, dass die für 100ml 99,8% Ethanol fast 100€ wollen - Macke?

Vielleicht kann man ja auch 100mg in 1ml lösen. Dann kann man es, für eine 5%ige seti-Lösung, um die Hälfte strecken. (zb. mit bifon, minox..)
Dann ist der wahrscheinlich unvergällt.
Hol dir Iso, bekommst du für 10er.

Subject: Aw: Setipirant Anwenderthread
Posted by [samy1.0](#) on Fri, 11 Dec 2015 15:28:03 GMT
[View Forum Message](#) <> [Reply to Message](#)

Ok Kommando zurück, es fällt auch bei 99% iso wieder aus... was ne scheiße..

Subject: Aw: Setipirant Anwenderthread
Posted by [andal](#) on Fri, 11 Dec 2015 15:29:10 GMT
[View Forum Message](#) <> [Reply to Message](#)

naja hauptsache wir haben uns rechtzeitig gedanken gemacht

ist spass, häng ja mit drin

Subject: Aw: Setipirant Anwenderthread
Posted by [Jürgen87](#) on Fri, 11 Dec 2015 15:32:38 GMT
[View Forum Message](#) <> [Reply to Message](#)

Das Ethanol kann ja nicht so schwer zu beschaffen sein, oder doch?

Ist das ein anderes?

<http://www.amazon.de/Ethanol-99-verg%C3%A4llt-Gebindegr%C3%B6%C3%9Fe-Liter/dp/B00LBXB1QC>

"

Reaktion:

P303+P361+P353 Bei Kontakt mit der Haut (oder dem Haar): Alle beschmutzten, getränkten Kleidungsstücke sofort ausziehen. Haut mit Wasser abwaschen/duschen.

"

Das hier ist deutlich teurer, aber würde noch gehen vom Preis:

https://www.carlroth.com/de/de/Chemikalien/A-Z-Chemikalien/E/Ethanol-absolut/Ethanol/p/0000000100000db800020023_de

Was ist der Unterschied zu Isoprop?

Subject: Aw: Setipirant Anwenderthread

Posted by [icer1985](#) on Fri, 11 Dec 2015 15:36:32 GMT

[View Forum Message](#) <> [Reply to Message](#)

andal schrieb am Fri, 11 December 2015 16:29naja hauptsache wir haben uns rechtzeitig gedanken gemacht

ist spass, häng ja mit drin

Jo, was eine Scheiße jetzt. Hatte auch ALLES vorab gekauft, nur kommt das mit dem 80% Ethanol ja nun doch nicht hin.

Jürgen87 schrieb am Fri, 11 December 2015 16:32Das Ethanol kann ja nicht so schwer zu beschaffen sein, oder doch?

Ist das ein anderes?

<http://www.amazon.de/Ethanol-99-verg%C3%A4llt-Gebindegr%C3%B6%C3%9Fe-Liter/dp/B00LBXB1QC>

"

Reaktion:

P303+P361+P353 Bei Kontakt mit der Haut (oder dem Haar): Alle verschmutzten, getränkten Kleidungsstücke sofort ausziehen. Haut mit Wasser abwaschen/duschen.

"

Das hier ist deutlich teurer, aber würde noch gehen vom Preis:

https://www.carlroth.com/de/de/Chemikalien/A-Z-Chemikalien/E/Ethanol-absolut/Ethanol/p/0000000100000db800020023_de

Was ist der Unterschied zu Isoprop?

Da ist doch noch was anderes mit drin (was auch immer MEK ist) beim ersten. Ethanol 99,8% - 2,5l für 86€ das habe ich gefunden. Auch kein echtes Schnäppchen. Was ich auch nicht so ganz raffte ist dieses vergällt und unvergällt.

Subject: Aw: Setipirant Anwenderthread

Posted by [Jürgen87](#) on Fri, 11 Dec 2015 15:39:56 GMT

[View Forum Message](#) <> [Reply to Message](#)

Schicken eh nicht an uns, vergällt oder unvergällt ist doch eigentlich sowieso egal, da wir es nicht trinken wollen?!

Dann lieber vergällt nehmen, soll auch billiger sein.

Braucht man jetzt nen Groupbuy für das scheiß Ethanol?

Subject: Aw: Setipirant Anwenderthread
Posted by [samy1.0](#) on Fri, 11 Dec 2015 15:44:48 GMT

[View Forum Message](#) <> [Reply to Message](#)

vergällt ist mit Zusatzstoffen um den Alkohol ungenießbar zu machen.
unvergällt ohne Zusatzstoffe. Deswegen auch teurer

Subject: Aw: Setipirant Anwenderthread
Posted by [andal](#) on Fri, 11 Dec 2015 15:46:01 GMT

[View Forum Message](#) <> [Reply to Message](#)

da wird sich bestimmt was ergeben, nutzen ja einige ethanol...

hatte allerdings schon vor wochen angefragt, gemeldet hat sich bisher keiner..

darin wird es nicht scheitern...

warten wir noch ab, sonst ärgert man sich nur über die misserfolge und es kostet wirkstoff

Subject: Aw: Setipirant Anwenderthread
Posted by [madmaxx](#) on Fri, 11 Dec 2015 15:51:34 GMT

[View Forum Message](#) <> [Reply to Message](#)

mischt es doch einfach direkt vor dem auftragen zusammen bis der geeignete Zusatzstoff gefunden wurde..

Subject: Aw: Setipirant Anwenderthread
Posted by [icer1985](#) on Fri, 11 Dec 2015 15:51:57 GMT

[View Forum Message](#) <> [Reply to Message](#)

andal schrieb am Fri, 11 December 2015 16:46

warten wir noch ab, sonst ärgert man sich nur über die misserfolge und es kostet wirkstoff

Da hast du wohl recht...

99% reichen wohl nicht... <http://www.deffner-johann.de/ethylalkohol-ethanol-99-vergaellt-5-l.html>

Und was ist damit? => <http://www.colores-nativi.de/Loesemittel/Alkohol-vergaellt-99-8-0-5l.html>

madmaxx schrieb am Fri, 11 December 2015 16:51 mischt es doch einfach direkt vor dem auftragen zusammen bis der geeignete Zusatzstoff gefunden wurde..

Mit dem 80% Ethanol?

Subject: Aw: Setipirant Anwenderthread
Posted by [madmaxx](#) on Fri, 11 Dec 2015 15:53:26 GMT
[View Forum Message](#) <> [Reply to Message](#)

ja das sollte gehen kannst auch Softasept nehmen und anschließend pg oder bg reinmachen

Subject: Aw: Setipirant Anwenderthread
Posted by [Dirac](#) on Fri, 11 Dec 2015 15:55:42 GMT
[View Forum Message](#) <> [Reply to Message](#)

99% Ethanol: Hier
Vergällt müsste kein Problem sein, wir wollen es ja nicht trinken

Subject: Aw: Setipirant Anwenderthread
Posted by [icer1985](#) on Fri, 11 Dec 2015 16:01:54 GMT
[View Forum Message](#) <> [Reply to Message](#)

Dirac schrieb am Fri, 11 December 2015 16:55 99% Ethanol: Hier
Vergällt müsste kein Problem sein, wir wollen es ja nicht trinken

Sollte ja 99,8% sein, nicht 99%...

Was ist denn mit dem? =>
<http://www.colores-nativi.de/Loesemittel/Alkohol-vergaellt-99-8-0-5l.html> (würde 250 Tage reichen bei 2ml tgl. und guter Preis). Ist aber auch MEK drin (Methylethylketon) - kann das ein Problem geben?

Und danke für die Aufklärung mit (un)vergällt!

Subject: Aw: Setipirant Anwenderthread
Posted by [samy1.0](#) on Fri, 11 Dec 2015 16:05:05 GMT
[View Forum Message](#) <> [Reply to Message](#)

icer1985 schrieb am Fri, 11 December 2015 17:01Dirac schrieb am Fri, 11 December 2015 16:5599% Ethanol: Hier
Vergällt müsste kein Problem sein, wir wollen es ja nicht trinken

Sollte ja 99,8% sein, nicht 99%...

Was ist denn mit dem? =>
<http://www.colores-nativi.de/Loesemittel/Alkohol-vergaellt-99-8-0-5l.html> (würde 250 Tage reichen bei 2ml tgl. und guter Preis).

Und danke für die Aufklärung mit (un)vergällt!

Wo steht das denn?

Subject: Aw: Setipirant Anwenderthread
Posted by [icer1985](#) on Fri, 11 Dec 2015 16:05:53 GMT
[View Forum Message](#) <> [Reply to Message](#)

samy1.0 schrieb am Fri, 11 December 2015 17:05icer1985 schrieb am Fri, 11 December 2015 17:01Dirac schrieb am Fri, 11 December 2015 16:5599% Ethanol: Hier
Vergällt müsste kein Problem sein, wir wollen es ja nicht trinken

Sollte ja 99,8% sein, nicht 99%...

Was ist denn mit dem? =>
<http://www.colores-nativi.de/Loesemittel/Alkohol-vergaellt-99-8-0-5l.html> (würde 250 Tage reichen bei 2ml tgl. und guter Preis).

Und danke für die Aufklärung mit (un)vergällt!

Wo steht das denn?

Hatte ziom geschrieben und darauf stütze ich mich dann auch!

Subject: Aw: Setipirant Anwenderthread
Posted by [madmaxx](#) on Fri, 11 Dec 2015 16:43:00 GMT
[View Forum Message](#) <> [Reply to Message](#)

icer1985 schrieb am Fri, 11 December 2015 17:05samy1.0 schrieb am Fri, 11 December 2015 17:05icer1985 schrieb am Fri, 11 December 2015 17:01Dirac schrieb am Fri, 11 December 2015 16:5599% Ethanol: Hier
Vergällt müsste kein Problem sein, wir wollen es ja nicht trinken

Sollte ja 99,8% sein, nicht 99%...

Was ist denn mit dem? =>

<http://www.colores-nativi.de/Loesemittel/Alkohol-vergaellt-99-8-0-5l.html> (würde 250 Tage reichen bei 2ml tgl. und guter Preis).

Und danke für die Aufklärung mit (un)vergällt!

Wo steht das denn?

Hatte ziom geschrieben und darauf stütze ich mich dann auch!

ziom schreibt auch man kann dmso reinmachen... würde ich eher nicht empfehlen

Subject: Aw: Setipirant Anwenderthread

Posted by [icer1985](#) on Fri, 11 Dec 2015 16:54:30 GMT

[View Forum Message](#) <> [Reply to Message](#)

madmaxx schrieb am Fri, 11 December 2015 17:43

ziom schreibt auch man kann dmso reinmachen... würde ich eher nicht empfehlen

1.) Weil?

2.) Man muss es ja nicht alles so machen, wie er es vorschlägt, aber mit dem 99,8% Ethanol macht schon Sinn, wenn er es probiert hat.

Dann direkt nochmal zu dem Zeug:

<http://www.colores-nativi.de/Loesemittel/Alkohol-vergaellt-99-8-0-5l.html> - ist das darin enthaltene Methylethylketon (MEK oder Butanon) das, was den Alk da "vergällt"? Oder hat das eine andere Funktion? Dann wäre es doch das richtige Ethanol zu guten Preis.

Subject: Aw: Setipirant Anwenderthread

Posted by [benutzer81](#) on Fri, 11 Dec 2015 17:01:44 GMT

[View Forum Message](#) <> [Reply to Message](#)

peci123 schrieb am Fri, 11 December 2015 14:23ricc123 schrieb am Fri, 11 December 2015 14:11samy1.0 schrieb am Fri, 11 December 2015 13:52Das sind etwa 50mg seti. Werde ich jetzt jeden Tag nehmen.

Gibt es eigentlich Informationen darüber ob oral überhaupt wirkt? Werden so nicht alle PGD2 Rezeptoren systemisch (statt auf der Kopfhaut) antagoniert?

Könnte so nicht auch sein, dass Setipirant sich auf z.B. Schmerzempfindlichkeit auswirkt wenn

es oral eingenommen wird?

Laut Cotsarelis seinem Interview auf dem letztem World congress sollte die Wirksamkeit lokalar PGD2-Hemmer wesentlich besser sein als orale Einnahme.

Nun, von "besser" war nicht die Rede. Lediglich dass es auch topisch wirken sollte. Außer ich habe etwas überlesen...

Subject: Aw: Setipiprant Anwenderthread
Posted by [madmaxx](#) on Fri, 11 Dec 2015 17:33:00 GMT
[View Forum Message](#) <> [Reply to Message](#)

icer1985 schrieb am Fri, 11 December 2015 17:54madmaxx schrieb am Fri, 11 December 2015 17:43

ziom schreibt auch man kann dmso reinmachen... würde ich eher nicht empfehlen

- 1.) Weil?
- 2.) Man muss es ja nicht alles so machen, wie er es vorschlägt, aber mit dem 99,8% Ethanol macht schon Sinn, wenn er es probiert hat.

Dann direkt nochmal zu dem Zeug:
<http://www.colores-nativi.de/Loesemittel/Alkohol-vergaellt-99-8-0-5l.html> - ist das darin enthaltene Methylethylketon (MEK oder Butanon) das, was den Alk da "vergällt"? Oder hat das eine andere Funktion? Dann wäre es doch das richtige Ethanol zu guten Preis.

wenn man dmso reinmacht könnte das ganze sehr systemisch gehen. bei seti ist dass denke ich nicht schlimm, weil es ja eh für die orale Einnahme gedacht ist.. aber wenn man noch Ru zusätzlich verwendet könnte es Probleme geben.

Subject: Aw: Setipiprant Anwenderthread
Posted by [pilos](#) on Fri, 11 Dec 2015 18:03:02 GMT
[View Forum Message](#) <> [Reply to Message](#)

ich kann mir diese alkohol hysterie hier nicht mehr anhören

kommt mal langsam runter ...in paar tage sind wir alle schlauer

immer dieses mästen der sau 5 minten vor dem schlachten

Subject: Aw: Setipiprant Anwenderthread
Posted by [samy1.0](#) on Fri, 11 Dec 2015 18:09:15 GMT
[View Forum Message](#) <> [Reply to Message](#)

pilos schrieb am Fri, 11 December 2015 19:03
ich kann mir diese alkohol hysterie hier nicht mehr anhören

kommt mal langsam runter ...in paar tage sind wir alle schlauer

immer dieses mästen der sau 5 minten vor dem schlachten

Bist du es am testen?

Subject: Aw: Setipiprant Anwenderthread
Posted by [pilos](#) on Fri, 11 Dec 2015 18:22:26 GMT
[View Forum Message](#) <> [Reply to Message](#)

samy1.0 schrieb am Fri, 11 December 2015 17:28Ok Kommando zurück, es fällt auch bei 99% iso wieder aus... was ne scheiße..

gib doch noch 1 ml dazu

aber bei euch muss immer alles unbedingt 5% sein

Subject: Aw: Setipiprant Anwenderthread
Posted by [samy1.0](#) on Fri, 11 Dec 2015 18:56:18 GMT
[View Forum Message](#) <> [Reply to Message](#)

pilos schrieb am Fri, 11 December 2015 19:22samy1.0 schrieb am Fri, 11 December 2015 17:28Ok Kommando zurück, es fällt auch bei 99% iso wieder aus... was ne scheiße..

gib doch noch 1 ml dazu

aber bei euch muss immer alles unbedingt 5% sein

Naja 5% sollten aber auch schon drin sein..

Aber egal es löst sich in meiner Minox/Stemox Mische

Subject: Aw: Setipirant Anwenderthread
Posted by [Alexander1988](#) on Sat, 12 Dec 2015 00:00:29 GMT
[View Forum Message](#) <> [Reply to Message](#)

hey samy

welches stemox nimmst du? das von fructis garnier?und wenn nicht wieso nicht

Subject: Aw: Setipirant Anwenderthread
Posted by [Haar2O](#) on Sat, 12 Dec 2015 06:21:58 GMT
[View Forum Message](#) <> [Reply to Message](#)

samy1.0 schrieb

Naja 5% sollten aber auch schon drin sein..
Aber egal es löst sich in meiner Minox/Stemox Mische
Müssen bei weitem keine 5 % sein.
Alles völlig übertrieben viel und ohne Mehrwert.

Subject: Aw: Setipirant Anwenderthread
Posted by [chribe](#) on Sat, 12 Dec 2015 09:54:52 GMT
[View Forum Message](#) <> [Reply to Message](#)

Haar2O schrieb am Sat, 12 December 2015 07:21samy1.0 schrieb

Naja 5% sollten aber auch schon drin sein..
Aber egal es löst sich in meiner Minox/Stemox Mische
Müssen bei weitem keine 5 % sein.
Alles völlig übertrieben viel und ohne Mehrwert.

Wie sieht es bei dir eigentlich zur Zeit aus bzgl. Seti?

Subject: Aw: Setipirant Anwenderthread
Posted by [Haar2O](#) on Sat, 12 Dec 2015 10:11:49 GMT
[View Forum Message](#) <> [Reply to Message](#)

chribe schrieb am Sat, 12 December 2015

Wie sieht es bei dir eigentlich zur Zeit aus bzgl. Seti?
Alles beim alten. Status ist unverändert....

Da seti den über Jahre mühselig mit Fin/Dut "erkämpften" Status erhält, gehe ich mit ziemlicher Sicherheit davon aus, dass sowohl Fin/Dut als auch Seti über den selben bzw einen ähnlichen Mechanismus funktionieren was die Ergebnisse von Cotsarelis ja sowieso schon vermuten lassen.

Subject: Aw: Setipirant Anwenderthread
Posted by [Nemesis](#) on Sat, 12 Dec 2015 10:20:52 GMT
[View Forum Message](#) <> [Reply to Message](#)

Haar2O schrieb am Sat, 12 December 2015 11:11chribe schrieb am Sat, 12 December 2015

Wie sieht es bei dir eigentlich zur Zeit aus bzgl. Seti?

Alles beim alten. Status ist unverändert....

Da seti den über Jahre mühselig mit Fin/Dut "erkämpften" Status erhält, gehe ich mit ziemlicher Sicherheit davon aus, dass sowohl Fin/Dut als auch Seti über den selben bzw einen ähnlichen Mechanismus funktionieren was die Ergebnisse von Cotsarelis ja sowieso schon vermuten lassen.

Das klingt gut.

Dann dürfte Seti anscheinend nicht bei allen wirken und bei denen, bei denen es wirkt, dürfte es auch ca. 6 Monaten wieder zu leichten Verdichtungen kommen.

Subject: Aw: Setipirant Anwenderthread
Posted by [Haar2O](#) on Sat, 12 Dec 2015 10:29:29 GMT
[View Forum Message](#) <> [Reply to Message](#)

Kann man so wohl auch nicht sagen da Seti in der Verlaufskette später als Fin etc ansetzt (da werden wieder einige Faktoren die ein Nicht-Wirken begünstigen umgangen), was auch das Risiko an NWs minimiert. Wird sich alles zeigen.

Subject: Aw: Setipirant Anwenderthread
Posted by [Nemesis](#) on Sat, 12 Dec 2015 11:27:37 GMT
[View Forum Message](#) <> [Reply to Message](#)

Haar2O schrieb am Sat, 12 December 2015 11:29Kann man so wohl auch nicht sagen da Seti in der Verlaufskette später als Fin etc ansetzt (da werden wieder einige Faktoren die ein Nicht-Wirken begünstigen umgangen), was auch das Risiko an NWs minimiert. Wird sich alles zeigen.

Wie sieht es denn im PHG-Forum aus? Da werden es ja sicher genug nutzen... Ich glaube aber, oral wirkt es nicht.

Subject: Aw: Setipirant Anwenderthread
Posted by [andal](#) on Sat, 12 Dec 2015 11:44:04 GMT
[View Forum Message](#) <> [Reply to Message](#)

oral ist das gefährlich

.....für meinen geldbeutel...

Subject: Aw: Setipirant Anwenderthread
Posted by [madmaxx](#) on Sat, 12 Dec 2015 12:03:48 GMT
[View Forum Message](#) <> [Reply to Message](#)

@Haar 20:

Denkst du also man kann RU bedenkenlos weglassen? Habe leichte nws davon und möchte es entweder weglassen oder versuchen an cb 03 01 ranzukommen..

Subject: Aw: Setipirant Anwenderthread
Posted by [Haar2O](#) on Sat, 12 Dec 2015 12:24:29 GMT
[View Forum Message](#) <> [Reply to Message](#)

madmaxx schrieb am Sat, 12 December 2015 13:03@Haar 20:

Denkst du also man kann RU bedenkenlos weglassen? Habe leichte nws davon und möchte es entweder weglassen oder versuchen an cb 03 01 ranzukommen..

Das kann ich dir auch nicht beantworten da keiner weiß wie du auf Seti im Vergleich zu RU reagierst...da sind die Menschen einfach zu individuell.

Ich selbst habe insgesamt 5 verschiedene Antiandrogene jeweils über Monate getestet von denen kein einziges überzeugend wirkte, auch RU nicht. Bei jemand anderem kann das wiederum ganz anders ausschauen.

Subject: Aw: Setipirant Anwenderthread
Posted by [Nemesis](#) on Sat, 12 Dec 2015 13:00:15 GMT
[View Forum Message](#) <> [Reply to Message](#)

Haar2O schrieb am Sat, 12 December 2015 13:24madmaxx schrieb am Sat, 12 December 2015 13:03@Haar 20:

Denkst du also man kann RU bedenkenlos weglassen? Habe leichte nws davon und möchte es entweder weglassen oder versuchen an cb 03 01 ranzukommen..

Das kann ich dir auch nicht beantworten da keiner weiß wie du auf Seti im Vergleich zu RU reagierst...da sind die Menschen einfach zu individuell.

Ich selbst habe insgesamt 5 verschiedene Antiandrogene jeweils über Monate getestet von denen kein einziges überzeugend wirkte, auch RU nicht. Bei jemand anderem kann das wiederum ganz anders ausschauen.

Jetzt habe ich gesehen, dass du was gepostet hast und so gehofft, dass es eine Antwort auf meine Frage war.

Subject: Aw: Setipirant Anwenderthread
Posted by [samy1.0](#) on Sat, 12 Dec 2015 13:00:41 GMT
[View Forum Message](#) <> [Reply to Message](#)

Alexander1988 schrieb am Sat, 12 December 2015 01:00hey samy

welches stemox nimmst du? das von fructis garnier?und wenn nicht wieso nicht

Nehme das von redken.

Hatte immer Probleme mit der fructis Reihe (Shampoo,Lotion, usw...) und bin da nicht der einzige in meinem Bekanntenkreis..

Subject: Aw: Setipirant Anwenderthread
Posted by [pilos](#) on Sat, 12 Dec 2015 13:14:54 GMT
[View Forum Message](#) <> [Reply to Message](#)

madmaxx schrieb am Thu, 19 November 2015 20:26hab 1gr. auf 50ml bestehend aus 30ml K&B und 20ml Bifon Ersatz, also eine 2% Mische.

es hat sich schon ein bisschen gelöst werde es über Nacht im Messbecher lassen.
Denke man kann es morgen auftragen.

deine 20 ml bifon-ersatz sind nicht das echte bifon-ersatz sondern auch K&B, somit hast du 1g auf 50 ml K&B gelöst....

Subject: Aw: Setipirant Anwenderthread
Posted by [Reefa](#) on Sat, 12 Dec 2015 13:16:10 GMT
[View Forum Message](#) <> [Reply to Message](#)

also antiandrogen ist in dem hinblick besser, da dadurch der pgd2 anteil in der Kopfhaut reduziert werden könnte. Da dieser im Oberkopf 2,5-fach höher ist, wird dadurch schonmal eine gute Voraussetzung geschaffen. Ohne Antiandrogen wird der Anteil gleich bleiben und somit schädliche Prozesse eher stattfinden.

was hast du denn für Nw´s madmaxx ?

Subject: Aw: Setipirant Anwenderthread
Posted by [madmaxx](#) on Sat, 12 Dec 2015 13:18:19 GMT
[View Forum Message](#) <> [Reply to Message](#)

Hab leicht verminderte Libido und auch weniger Ejakulat. Nichts tragisches aber ich wäre froh wenn ich in Zukunft auf Ru verzichten könnte

Subject: Aw: Setipirant Anwenderthread
Posted by [cursor](#) on Sat, 12 Dec 2015 13:44:19 GMT
[View Forum Message](#) <> [Reply to Message](#)

Hab jetzt eine Seti-Mischung (2%) mit Softasept und PG (70/30) erstellt. Ist nicht ganz so gelblich, wie es auf den Bildern der ersten Seiten erscheint. Aber hat sich relativ gut gelöst. Musste nur ein paar mal schütteln.

Subject: Aw: Setipirant Anwenderthread
Posted by [pilos](#) on Sat, 12 Dec 2015 13:46:06 GMT
[View Forum Message](#) <> [Reply to Message](#)

cursor schrieb am Sat, 12 December 2015 15:44Hab jetzt eine Seti-Mischung (2%) mit Softasept und PG (70/30) erstellt. Ist nicht ganz so gelblich, wie es auf den Bildern der ersten Seiten erscheint. Aber hat sich relativ gut gelöst. Musste nur ein paar mal schütteln.

es soll sich aber glasklar lösen

Subject: Aw: Setipirant Anwenderthread
Posted by [cursor](#) on Sat, 12 Dec 2015 13:57:21 GMT
[View Forum Message](#) <> [Reply to Message](#)

pilos schrieb am Sat, 12 December 2015 14:46cursor schrieb am Sat, 12 December 2015 15:44Hab jetzt eine Seti-Mischung (2%) mit Softasept und PG (70/30) erstellt. Ist nicht ganz so gelblich, wie es auf den Bildern der ersten Seiten erscheint. Aber hat sich relativ gut gelöst. Musste nur ein paar mal schütteln.

es soll sich aber glasklar lösen

Hat es sich auch, als ichs reingekippt habe, blieben noch ein paar Pulverbröckchen übrig. Der Rest hat sich aber nach dem schütteln gelöst.

Subject: Aw: Setipirant Anwenderthread
Posted by [Nemesis](#) on Sat, 12 Dec 2015 14:19:26 GMT
[View Forum Message](#) <> [Reply to Message](#)

Mein war auch glasklar in Ethanol 97% und PG. Leicht gelblich, von der Farbe so wie Minox.

Subject: Aw: Setipirant Anwenderthread
Posted by [Jürgen87](#) on Sat, 12 Dec 2015 15:27:35 GMT
[View Forum Message](#) <> [Reply to Message](#)

So sieht das bei mir aus, sind 2,5% in ETH / PG, auf dem Bild siehts etwas trüber aus, als es wirklich ist.

<http://www.fotos-hochladen.net/uploads/20151212162358zrcldwfj6b.jpg>

Subject: Aw: Setipirant Anwenderthread
Posted by [andal](#) on Sat, 12 Dec 2015 15:37:45 GMT
[View Forum Message](#) <> [Reply to Message](#)

Jürgen87 schrieb am Sat, 12 December 2015 16:27 So sieht das bei mir aus, sind 2,5% in ETH / PG, auf dem Bild siehts etwas trüber aus, als es wirklich ist.

<http://www.fotos-hochladen.net/uploads/20151212162358zrcldwfj6b.jpg>

zumindest homogen

Subject: Aw: Setipirant Anwenderthread
Posted by [samy1.0](#) on Sat, 12 Dec 2015 15:44:16 GMT
[View Forum Message](#) <> [Reply to Message](#)

Meine Lösung ist kein bisschen gelblich. Hat sich glasklar gelöst.

Subject: Aw: Setipirant Anwenderthread
Posted by [Jürgen87](#) on Sat, 12 Dec 2015 15:55:40 GMT
[View Forum Message](#) <> [Reply to Message](#)

Das verstehe ich nicht, warum löst es sich in soner bunten Brühe aus Stemox (da ist ja schon allerlei Schmu drin) und Minox besser?

Aber egal, habe beides da und probiere es auch aus.

Subject: Aw: Setiprant Anwenderthread
Posted by [pilos](#) on Sat, 12 Dec 2015 19:54:53 GMT
[View Forum Message](#) <> [Reply to Message](#)

aus den versuchen der user und aus eigene hat sich ergeben, dass seti wasser nicht mag
und isopropanol anscheinend auch nicht

das eingesetzte ethanol sollte max 10% wasser enthalten

dann noch pg und als zusätzliche pflege und penetratinsverstärker modifizierte in ethanol lösliche fette/öle

Subject: Aw: Setiprant Anwenderthread
Posted by [egal123](#) on Sat, 12 Dec 2015 20:02:21 GMT
[View Forum Message](#) <> [Reply to Message](#)

pilos schrieb am Sat, 12 December 2015 20:54
aus den versuchen der user und aus eigene hat sich ergeben, dass seti wasser nicht mag
und isopropanol anscheinend auch nicht

das eingesetzte ethanol sollte max 10% wasser enthalten

dann noch pg und als zusätzliche pflege und penetratinsverstärker modifizierte in ethanol lösliche fette/öle

Kann man denn 85% Ethanol (96%) & 15% Pg empfehlen? Stelle ich mir nachteilig für die Kopfhaut vor, oder

Subject: Aw: Setipirant Anwenderthread
Posted by [cursor](#) on Sat, 12 Dec 2015 20:36:05 GMT
[View Forum Message](#) <> [Reply to Message](#)

pilos schrieb am Sat, 12 December 2015 20:54

dann noch pg und als zusätzliche pflege und penetratinsverstärker modifizierte in ethanol lösliche fette/öle

Hast Du eine Empfehlung hierfür?

Subject: Aw: Setipirant Anwenderthread
Posted by [Nemesis](#) on Sat, 12 Dec 2015 21:27:18 GMT
[View Forum Message](#) <> [Reply to Message](#)

Also Seti geht bei mir in 97% Ethanol doch nicht. Fällt nach 2 Minuten aus die Lösung

Subject: Aw: Setipirant Anwenderthread
Posted by [cursor](#) on Sat, 12 Dec 2015 21:33:25 GMT
[View Forum Message](#) <> [Reply to Message](#)

Nemesis schrieb am Sat, 12 December 2015 22:27Also Seti geht bei mir in 97% Ethanol doch nicht. Fällt nach 2 Minuten aus die Lösung

Wieviel Seti nimmst du ? Und wie "fällt" es aus?

Subject: Aw: Setipirant Anwenderthread
Posted by [pilos](#) on Sat, 12 Dec 2015 21:51:15 GMT

[View Forum Message](#) <> [Reply to Message](#)

cursor schrieb am Sat, 12 December 2015 22:36 pilos schrieb am Sat, 12 December 2015 20:54

dann noch pg und als zusätzliche pflege und penetratinsverstärker modifizierte in ethanol lösliche fette/öle

Hast Du eine Empfehlung hierfür?

nun..die gibt es so nicht zu kaufen...nur in der großindustrie

Subject: Aw: Setipirant Anwenderthread
Posted by [Nemesis](#) on Sat, 12 Dec 2015 21:56:21 GMT
[View Forum Message](#) <> [Reply to Message](#)

Also 60mg in 1,5ml 97%igen Ethanol keine Chance.

Subject: Aw: Setipirant Anwenderthread
Posted by [icer1985](#) on Sat, 12 Dec 2015 21:59:56 GMT
[View Forum Message](#) <> [Reply to Message](#)

Nur mal so am Rande, falls es jemanden interessiert: ich habe jetzt testweise einfach mal 40mg Seti in 1,4ml Ethanol (80%) und 0,6ml PG gelöst. Ging sehr schnell, keine Rückstände. Habe es aber dann auch gleich auf die Rübe gehauen (Spritze mit stumpfer Kanüle). Meine Mischung war klar, jedoch leich gelblich.

Vermutlich wären sicher Rückstände zurückgeblieben, wenn ich es noch stehengelassen hätte. Keine Ahnung, ob das jetzt so zu wenig penetriert, wollte es aber zumindest auch mal testen.

Subject: Aw: Setipirant Anwenderthread
Posted by [Nemesis](#) on Sat, 12 Dec 2015 22:02:41 GMT
[View Forum Message](#) <> [Reply to Message](#)

Hab jetzt nochmal alles sauber gemacht, neue Spritze und das neue Ethanol, wo es heute Mittag auch erst klappte.

Gelöst hat es sich, lasse es jetzt ne Stunde stehen, dann PG rein, nochmal ne Stunde und wenn es dann nicht ausfällt, alles okay.

Subject: Aw: Setipirant Anwenderthread
Posted by [ru-power](#) on Sat, 12 Dec 2015 22:22:25 GMT
[View Forum Message](#) <> [Reply to Message](#)

ist das "gelbe" jetzt normal oder nicht?

Bei mir ist es ebenfalls klar, aber eben gelb gefärbt (Minox).

Subject: Aw: Setipirant Anwenderthread
Posted by [icer1985](#) on Sat, 12 Dec 2015 22:31:10 GMT
[View Forum Message](#) <> [Reply to Message](#)

ru-power schrieb am Sat, 12 December 2015 23:22: ist das "gelbe" jetzt normal oder nicht?

Bei mir ist es ebenfalls klar, aber eben gelb gefärbt (Minox).

Würde mich halt auch interessieren - irgendwie liest man immer, dass es gelblich ist (bei mir auch nur ganz leicht). Habe bis dato nur 1x davon gelesen, es sei klar wie Wasser geworden.

Subject: Aw: Setipirant Anwenderthread
Posted by [pilos](#) on Sat, 12 Dec 2015 22:44:38 GMT
[View Forum Message](#) <> [Reply to Message](#)

icer1985 schrieb am Sat, 12 December 2015 23:59: Nur mal so am Rande, falls es jemanden interessiert: ich habe jetzt testweise einfach mal 40mg Seti in 1,4ml Ethanol (80%) und 0,6ml PG gelöst. Ging sehr schnell, keine Rückstände. Habe es aber dann auch gleich auf die Rübe gehauen (Spritze mit stumpfer Kanüle). Meine Mischung war klar, jedoch leich gelblich.

Vermutlich wären sicher Rückstände zurückgeblieben, wenn ich es noch stehengelassen hätte. Keine Ahnung, ob das jetzt so zu wenig penetriert, wollte es aber zumindest auch mal testen.

das penetriert normal

Subject: Aw: Setipirant Anwenderthread

Posted by [pilos](#) on Sat, 12 Dec 2015 22:48:39 GMT

[View Forum Message](#) <> [Reply to Message](#)

ru-power schrieb am Sun, 13 December 2015 00:22ist das "gelbe" jetzt normal oder nicht?

Bei mir ist es ebenfalls klar, aber eben gelb gefärbt (Minox).

von farblos bist gelb ist immernoch ok

Subject: Aw: Setipirant Anwenderthread

Posted by [Nemesis](#) on Sat, 12 Dec 2015 22:53:04 GMT

[View Forum Message](#) <> [Reply to Message](#)

So 60-70mg in 1ml Ethanol und 0,5ml PG, nach dast einer Stunde immernoch stabil.

Subject: Aw: Setipirant Anwenderthread

Posted by [caribeeean](#) on Sun, 13 Dec 2015 09:18:37 GMT

[View Forum Message](#) <> [Reply to Message](#)

Habe jetzt auch erstmals 1ml (40mg)aufgetragen,gelöst in softasept0,7/PG0,3. Hat sich sofort gelöst und habe es auch sofort aufgetragen. Möchte nicht zuviel verschwenden,deshalb mische ich es lieber nur für den sofortigen Gebrauch. Macht es eigentlich Sinn es zweimal täglich aufzutragen? Also morgens und abends für eine bessere? Wirkung!? Wie bewahrt ihr euer Seti eigentlich auf.? In der gelieferten Dose kann es doch eigentlich bleiben, wenn man es bei Raumtemperatur dunkel aufbewahrt,oder?

Subject: Aw: Setipirant Anwenderthread

Posted by [pilos](#) on Sun, 13 Dec 2015 09:41:25 GMT

[View Forum Message](#) <> [Reply to Message](#)

caribeeean schrieb am Sun, 13 December 2015 11:18 In der gelieferten Dose kann es doch eigentlich bleiben, wenn man es bei Raumtemperatur dunkel aufbewahrt,oder?

ja, weil spätestens in 9 monate ist es verbraucht

99% der medikamente werden doch auch bis zu 5 jahre bei rt aufbewahrt

Subject: Aw: Setipirant Anwenderthread
Posted by [Sonic Boom](#) on Sun, 13 Dec 2015 10:00:21 GMT
[View Forum Message](#) <> [Reply to Message](#)

Gibts jemand außer netcat der schon nen Erfolgsbericht vorweisen kann?!!?

Subject: Aw: Setipirant Anwenderthread
Posted by [Gorilla](#) on Sun, 13 Dec 2015 11:01:07 GMT
[View Forum Message](#) <> [Reply to Message](#)

Ist euer Seti Pulver auch bisschen brökelig und gelblich? RU ist weiss und fein.

Hab nun auch die erste Mischung gemacht, 20mg auf 1,4ml Softasept und 0,6ml Butandiol13
Hat sich gut gelöst und habe es auch gleich angewendet. War klar und nicht gelblich wiederum wie das Pulver.

Subject: Aw: Setipirant Anwenderthread
Posted by [Nemesis](#) on Sun, 13 Dec 2015 11:04:30 GMT
[View Forum Message](#) <> [Reply to Message](#)

Das Pulver ist von der Konsistenz wie mehl und gaaaaanz leicht gelblich.

Subject: Aw: Setipirant Anwenderthread
Posted by [icer1985](#) on Sun, 13 Dec 2015 13:15:11 GMT
[View Forum Message](#) <> [Reply to Message](#)

Gorilla schrieb am Sun, 13 December 2015 12:01 Ist euer Seti Pulver auch bisschen brökelig und gelblich?

Ja, meinst ist auch so.

Gorilla schrieb am Sun, 13 December 2015 12:01 War klar und nicht gelblich wiederum wie das Pulver.

Hmm, finde ich immer erstaunlich, wie ein und dasselbe gelöste Pulver so verschieden aussehen kann - aber der Gelbstich bei mir kann auch von dem PG kommen (habe keine Ahnung, ob das PG klar ist, befindet sich im Braunglas und da habe ich beim mischen gar nicht drauf geachtet).

Subject: Aw: Setipirant Anwenderthread
Posted by [cursor](#) on Sun, 13 Dec 2015 14:26:12 GMT

[View Forum Message](#) <> [Reply to Message](#)

icer1985 schrieb am Sun, 13 December 2015 14:15Gorilla schrieb am Sun, 13 December 2015 12:01Ist euer Seti Pulver auch bisschen bröckelig und gelblich?

Ja, meinst ist auch so.

Gorilla schrieb am Sun, 13 December 2015 12:01War klar und nicht gelblich wiederum wie das Pulver.

Hmm, finde ich immer erstaunlich, wie ein und dasselbe gelöste Pulver so verschieden aussehen kann - aber der Gelbstich bei mir kann auch von dem PG kommen (habe keine Ahnung, ob das PG klar ist, befindet sich im Braunglas und da habe ich beim mischen gar nicht drauf geachtet).

Was ich jetzt rauslesen konnte, ist dass das Pulver bei allen gleich aussieht. Bei mir auch etwas wie Mehl und leicht gelblich. 2% in Softasept gelöst (ohne PG) ergibt ebenfalls einen Gelbstich.

Wer nutzt denn den Dermaroller dazu oder hat vor Ihn mit in das Regimen einzubauen?

Subject: Aw: Setipirant Anwenderthread
Posted by [Alexander1988](#) on Sun, 13 Dec 2015 14:27:01 GMT
[View Forum Message](#) <> [Reply to Message](#)

alles kleine Druiden hier

Subject: Aw: Setipirant Anwenderthread
Posted by [Nemesis](#) on Sun, 13 Dec 2015 14:41:00 GMT
[View Forum Message](#) <> [Reply to Message](#)

Da ich ja sonst immer nur meine Front sehe habe ich mir gestern mal meinen Oberkopf angeschaut und das ist echt grausam, ich konnte es garnicht glauben. Habe das nie gemerkt, aber mittlerweile ist es oben komplett transparent. Also entweder Seti schafft den Stop oder ich muss zum Rasierer greifen im nächsten Jahr.

Subject: Aw: Setipirant Anwenderthread
Posted by [icer1985](#) on Sun, 13 Dec 2015 15:21:55 GMT
[View Forum Message](#) <> [Reply to Message](#)

Nemesis schrieb am Sun, 13 December 2015 15:41Da ich ja sonst immer nur meine Front sehe habe ich mir gestern mal meinen Oberkopf angeschaut und das ist echt grausam, ich konnte es garnicht glauben. Habe das nie gemerkt, aber mittlerweile ist es oben komplett transparent. Also entweder Seti schafft den Stop oder ich muss zum Rasierer greifen im nächsten Jahr.

Da geht es dir wie mir... nur dass ich das mit dem Oberkopf wusste. Aber zum Rasierer greife ich nicht, dann kauf ich lieber eine Perücke, ohne Witz...

Subject: Aw: Setipirant Anwenderthread
Posted by [Nemesis](#) on Sun, 13 Dec 2015 15:22:45 GMT
[View Forum Message](#) <> [Reply to Message](#)

icer1985 schrieb am Sun, 13 December 2015 16:21Nemesis schrieb am Sun, 13 December 2015 15:41Da ich ja sonst immer nur meine Front sehe habe ich mir gestern mal meinen Oberkopf angeschaut und das ist echt grausam, ich konnte es garnicht glauben. Habe das nie gemerkt, aber mittlerweile ist es oben komplett transparent. Also entweder Seti schafft den Stop oder ich muss zum Rasierer greifen im nächsten Jahr.

Da geht es dir wie mir... nur dass ich das mit dem Oberkopf wusste. Aber zum Rasierer greife ich nicht, dann kauf ich lieber eine Perücke, ohne Witz...

Würde ich auch gerne, nur meine Haare an den seiten machen auch nicht mehr lange mit. Die sind auch extrem ausgedünnt, besonders hinterm Ohr sieht man richtig die Haut.

Subject: Aw: Setipirant Anwenderthread
Posted by [icer1985](#) on Sun, 13 Dec 2015 15:43:18 GMT
[View Forum Message](#) <> [Reply to Message](#)

Nemesis schrieb am Sun, 13 December 2015 16:22
Würde ich auch gerne, nur meine Haare an den seiten machen auch nicht mehr lange mit. Die sind auch extrem ausgedünnt, besonders hinterm Ohr sieht man richtig die Haut.

Das hätte ich schreiben können. Meine Seiten gehen auch immer mehr weg, dabei hieß es doch immer, die sind "unempfindlich" und bleiben meist für immer... *hust* Bei mir ist es auch über dem Ohr wenig geworden. Dann muss halt eine "Vollhaube" her. Versuche ich auch zum umgehen, aber die Toupets sehen heutzutage immer echter aus und meist fällt das keinem auf. Aber, solange noch echte Haare da sind, muss es ja auch nicht sein.

Meine Seiten schneide ich inzwischen immer auf 1 - 1,4cm und fertig. Je länger, desto seltsamer sieht es aus.

Wir sind schon so Haarkrüppel. Im Mom habe ich mit Seti aber noch große Hoffnung, darum scherze ich auch über das Thema (noch).

Subject: Aw: Setipirant Anwenderthread
Posted by [Gorilla](#) on Sun, 13 Dec 2015 16:15:22 GMT
[View Forum Message](#) <> [Reply to Message](#)

Perücke ? ne das käme mir nicht mehr auf den Kopf. Überleg mal wen da ne Frau

kennenlernst, beim Sex etc...

Dann lieber Haare komplett runter, Masse und Muskel komplett rauf und eine Katze kaufen, so wie der Kollege, kommt mega.

<http://abload.de/img/2w559c0.bildfsfh.jpg>

Subject: Aw: Setipirant Anwenderthread

Posted by [Nemesis](#) on Sun, 13 Dec 2015 16:31:31 GMT

[View Forum Message](#) <> [Reply to Message](#)

icer1985 schrieb am Sun, 13 December 2015 16:43Nemesis schrieb am Sun, 13 December 2015 16:22

Würde ich auch gerne, nur meine Haare an den seiten machen auch nicht mehr lange mit. Die sind auch extrem ausgedünnt, besonders hinterm Ohr sieht man richtig die Haut.

Das hätte ich schreiben können. Meine Seiten gehen auch immer mehr weg, dabei hieß es doch immer, die sind "unempfindlich" und bleiben meist für immer... *hust* Bei mir ist es auch über dem Ohr wenig geworden. Dann muss halt eine "Vollhaube" her. Versuche ich auch zum umgehen, aber die Toupets sehen heutzutage immer echter aus und meist fällt das keinem auf. Aber, solange noch echte Haare da sind, muss es ja auch nicht sein.

Meine Seiten schneide ich inzwischen immer auf 1 - 1,4cm und fertig. Je länger, desto seltsamer sieht es aus.

Wir sind schon so Haarkrüppel. Im Mom habe ich mit Seti aber noch große Hoffnung, darum scherze ich auch über das Thema (noch).

Ja genauso ist es bei mir auch. Alles über 1cm sieht echt komisch aus, die Fransen da. Bei 1cm siehst auch mega dünn aus, nur es ist nicht so schlimm finde ich, da es gepflegt aussieht.

Naja, da meine Seiten im Gegensatz zu meinem Oberkopf auch täglich wie verrückt jucken, wende ich Seti mal da auch an. Mal schauen, ob das Jucken weg geht.

Subject: Aw: Setipirant Anwenderthread

Posted by [icer1985](#) on Sun, 13 Dec 2015 16:56:44 GMT

[View Forum Message](#) <> [Reply to Message](#)

[quote title=Nemesis schrieb am Sun, 13 December 2015 17:31]icer1985 schrieb am Sun, 13 December 2015 16:43

Naja, da meine Seiten im Gegensatz zu meinem Oberkopf auch täglich wie verrückt jucken, wende ich Seti mal da auch an. Mal schauen, ob das Jucken weg geht.

Alles was ich an Topicals auf den Kopf packe, kommt bei mir auch auf die Seiten und hinten drauf - sprich meine ganze Birne wird eingeschmiert. Was zumindest mir bei der juckenden Kopfhaut geholfen hat (wenn es um Austrocknung geht), war das "Eucerin DermoCapillaire

Kopfhautberuhigendes Urea Intensiv-Tonikum" - mache ich nur nach dem Haare waschen drauf und ist für mich ideal.

Subject: Aw: Setipirant Anwenderthread
Posted by [benutzer81](#) on Sun, 13 Dec 2015 17:25:26 GMT
[View Forum Message](#) <> [Reply to Message](#)

Gorilla schrieb am Sun, 13 December 2015 17:15Perücke ? ne das käme mir nicht mehr auf den Kopf. Überleg mal wen da ne Frau kennenlernst, beim Sex etc...

...völlig überholte Vorurteile aus längst vergangenen Tagen

Subject: Aw: Setipirant Anwenderthread
Posted by [benutzer81](#) on Sun, 13 Dec 2015 17:30:07 GMT
[View Forum Message](#) <> [Reply to Message](#)

[quote title=icer1985 schrieb am Sun, 13 December 2015 17:56]Nemesis schrieb am Sun, 13 December 2015 17:31icer1985 schrieb am Sun, 13 December 2015 16:43
Naja, da meine Seiten im Gegensatz zu meinem Oberkopf auch täglich wie verrückt jucken, wende ich Seti mal da auch an. Mal schauen, ob das Jucken weg geht.

Alles was ich an Topicals auf den Kopf packe, kommt bei mir auch auf die Seiten und hinten drauf - sprich meine ganze Birne wird eingeschmiert. Was zumindest mir bei der juckenden Kopfhaut geholfen hat (wenn es um Austrocknung geht), war das "Eucerin DermoCapillaire Kopfhautberuhigendes Urea Intensiv-Tonikum" - mache ich nur nach dem Haare waschen drauf und ist für mich ideal.

Jucken ist das typische Symptom für Mikroentzündungen - oder wie Pilos mal so schön gesagt hat "die AGA beißt zu" Generell kann man es als Erfolg verbuchen wenn durch eine Behandlung schon mal dieser verschwunden ist.

Subject: Aw: Setipirant Anwenderthread
Posted by [Nemesis](#) on Sun, 13 Dec 2015 17:30:29 GMT
[View Forum Message](#) <> [Reply to Message](#)

benutzer81 schrieb am Sun, 13 December 2015 18:25Gorilla schrieb am Sun, 13 December 2015 17:15Perücke ? ne das käme mir nicht mehr auf den Kopf. Überleg mal wen da ne Frau kennenlernst, beim Sex etc...

...völlig überholte Vorurteile aus längst vergangenen Tagen

Ne Perücke kannste meist wirklich vergessen. Mit Toupet kann man sehr viel machen, aber ne

vernünftige Kurzhaarfrisur mit Perücke ist unmöglich, aber das ist nen anderes Thema.

Subject: Aw: Setipiprant Anwenderthread

Posted by [benutzer81](#) on Sun, 13 Dec 2015 17:33:49 GMT

[View Forum Message](#) <> [Reply to Message](#)

Nemesis schrieb am Sun, 13 December 2015 18:30benutzer81 schrieb am Sun, 13 December 2015 18:25Gorilla schrieb am Sun, 13 December 2015 17:15Perücke ? ne das käme mir nicht mehr auf den Kopf. Überleg mal wen da ne Frau kennenlernst, beim Sex etc...

...völlig überholte Vorurteile aus längst vergangenen Tagen

Ne Perücke kannste meist wirklich vergessen. Mit Toupet kann man sehr viel machen, aber ne vernünftige Kurzhaarfrisur mit Perücke ist unmöglich, aber das ist nen anderes Thema.

Man sollte generell von Zweithaar oder Haarersatz sprechen. Mit der typischen Perücke von früher hat das nicht mehr viel gemeinsam. Aber du hast recht - OT Back to topic

Subject: Aw: Setipiprant Anwenderthread

Posted by [Nemesis](#) on Sun, 13 Dec 2015 22:36:27 GMT

[View Forum Message](#) <> [Reply to Message](#)

[quote title=icer1985 schrieb am Sun, 13 December 2015 17:56]Nemesis schrieb am Sun, 13 December 2015 17:31icer1985 schrieb am Sun, 13 December 2015 16:43

Naja, da meine Seiten im Gegensatz zu meinem Oberkopf auch täglich wie verrückt jucken, wende ich Seti mal da auch an. Mal schauen, ob das Jucken weg geht.

Alles was ich an Topicals auf den Kopf packe, kommt bei mir auch auf die Seiten und hinten drauf - sprich meine ganze Birne wird eingeschmiert. Was zumindest mir bei der juckenden Kopfhaut geholfen hat (wenn es um Austrocknung geht), war das "Eucerin DermoCapillaire Kopfhautberuhigendes Urea Intensiv-Tonikum" - mache ich nur nach dem Haare waschen drauf und ist für mich ideal.

Will ja nicht dass das Jucken da gestoppt wird, sondern der Haarausfall. Die Situation hinterm Ohr ist echt nicht mehr lustig, großflächig. richtig karl fast und die unmittelbaren Seiten sehen auch seeehr bescheiden aus, extremst ausgedünnt.

Dass ich wieder das Glück habe und gleich den vollen Jackpott mit HA abräume. -.-

Subject: Aw: Setipiprant Anwenderthread

Posted by [icer1985](#) on Sun, 13 Dec 2015 22:44:13 GMT

[View Forum Message](#) <> [Reply to Message](#)

Nemesis schrieb am Sun, 13 December 2015 23:36

Will ja nicht dass das Jucken da gestoppt wird, sondern der Haarausfall. Die Situation hinterm Ohr ist echt nicht mehr lustig, großflächig. richtig karl fast und die unmittelbaren Seiten sehen auch seeehr bescheiden aus, extremst ausgedünnt.

Dass ich wieder das Glück habe und gleich den vollen Jackpott mit HA abräume. -.-

Hatte ich ich schon verstanden, dass du die Haare auch seitlich "retten" willst... Trotzdem kann beim jucken zudem das Zeug von Eucerin helfen.

Achso, und wer ist dieser "Karl"?

Subject: Aw: Setipirant Anwenderthread

Posted by [Nemesis](#) on Sun, 13 Dec 2015 22:56:27 GMT

[View Forum Message](#) <> [Reply to Message](#)

Haha, tja, selbst mir passieren im Eifer des Gefechts mal solche krassen Rechtschreib-Fails. Aber man wusste ja hoffentlich aus dem Kontext trotzdem, was gemeint war.

Subject: Aw: Setipirant Anwenderthread

Posted by [icer1985](#) on Sun, 13 Dec 2015 23:04:25 GMT

[View Forum Message](#) <> [Reply to Message](#)

Nemesis schrieb am Sun, 13 December 2015 23:56Haha, tja, selbst mir passieren im Eifer des Gefechts mal solche krassen Rechtschreib-Fails. Aber man wusste ja hoffentlich aus dem Kontext trotzdem, was gemeint war.

Wollte dich doch nur aufziehen...

Subject: Aw: Setipirant Anwenderthread

Posted by [Anonym122](#) on Sun, 13 Dec 2015 23:52:01 GMT

[View Forum Message](#) <> [Reply to Message](#)

Hab versucht eine 3% ige Seti Lösung mit 1/1 Minox und Softasept herzustellen. Der Versuch ist kläglich gescheitert. Mit Wasser verträgt sich das nicht, obwohl ich nur 2ml anrühren wollte. Hat jemand nun ein geeignetes Vehikel gefunden?

Subject: Aw: Setipirant Anwenderthread

Posted by [pilos](#) on Mon, 14 Dec 2015 06:58:42 GMT

[View Forum Message](#) <> [Reply to Message](#)

Anonym122 schrieb am Mon, 14 December 2015 01:52 Hab versucht eine 3% ige Seti Lösung mit 1/1 Minox und Softasept herzustellen. Der Versuch ist kläglich gescheitert. Mit Wasser verträgt sich das nicht, obwohl ich nur 2ml anrühren wollte. Hat jemand nun ein geeignetes Vehikel gefunden?

http://www.alopezie.de/fud/index.php/m/352845/#msg_352845

Subject: Aw: Setipiprant Anwenderthread
Posted by [Aristo084](#) on Mon, 14 Dec 2015 07:36:04 GMT
[View Forum Message](#) <> [Reply to Message](#)

Nemesis schrieb am Sun, 13 December 2015 15:41 Da ich ja sonst immer nur meine Front sehe habe ich mir gestern mal meinen Oberkopf angeschaut und das ist echt grausam, ich konnte es garnicht glauben. Habe das nie gemerkt, aber mittlerweile ist es oben komplett transparent. Also entweder Seti schafft den Stop oder ich muss zum Rasierer greifen im nächsten Jahr.

Nimm mal Stemox und Himbeerketon dazu zum Minox (Stemox erst seit ner Woche). Dürfte auch nicht so schlecht sein. Ich halte meine Status in etwa seit 2 Jahren auf diffusem NW5A, sprich Oberkopf bei hellem Licht leider licht. Wenn ich jeden Monat zum Frisör gehe siehts und die Seiten ganz kürze, siehts wieder gut aus. In den GHEs werden einige dünne Haare immer länger. Das hatte ich sonst nie erreicht.

Subject: Aw: Setipiprant Anwenderthread
Posted by [Jürgen87](#) on Mon, 14 Dec 2015 10:36:07 GMT
[View Forum Message](#) <> [Reply to Message](#)

Jürgen87 schrieb am Sat, 12 December 2015 16:27 So sieht das bei mir aus, sind 2,5% in ETH / PG, auf dem Bild siehts etwas trüber aus, als es wirklich ist.

<http://www.fotos-hochladen.net/uploads/20151212162358zrcldwfj6b.jpg>

Heute sieht bei mir die Lösung genauso aus wie auf dem Bild, ich kann also wohl problemlos für eine Woche oder mehr anmischen mit Ethanol und PG?

Subject: Aw: Setipiprant Anwenderthread
Posted by [Marks1987](#) on Mon, 14 Dec 2015 13:25:51 GMT
[View Forum Message](#) <> [Reply to Message](#)

Anonym122 schrieb am Mon, 14 December 2015 00:52 Hab versucht eine 3% ige Seti Lösung mit 1/1 Minox und Softasept herzustellen. Der Versuch ist kläglich gescheitert. Mit Wasser

veträgt sich das nicht, obwohl ich nur 2ml anrühren wollte. Hat jemand nun ein geeignetes Vehikel gefunden?

Misch doch das Seti in puren alk an, löst sich dann relativ schnell und gibst es dann ins Minox 1:1, dann gibst du noch tretinoin dazu 0,01, die Wirkung wird dann verfünfacht!

Subject: Aw: Setipirant Anwenderthread
Posted by [OhNoHair](#) on Mon, 14 Dec 2015 13:52:57 GMT
[View Forum Message](#) <> [Reply to Message](#)

Marks1987 schrieb am Mon, 14 December 2015 14:25Anonym122 schrieb am Mon, 14 December 2015 00:52Hab versucht eine 3% ige Seti Lösung mit 1/1 Minox und Softasept herzustellen. Der Versuch ist kläglich gescheitert. Mit Wasser veträgt sich das nicht, obwohl ich nur 2ml anrühren wollte. Hat jemand nun ein geeignetes Vehikel gefunden?

... dann gibst du noch tretinoin dazu 0,01, die Wirkung wird dann verfünfacht!

Steht wo ?

Subject: Aw: Setipirant Anwenderthread
Posted by [Gebirgskuchen](#) on Mon, 14 Dec 2015 15:39:44 GMT
[View Forum Message](#) <> [Reply to Message](#)

Hat es jemand schon mit Bifon probiert?

Subject: Aw: Setipirant Anwenderthread
Posted by [pilos](#) on Mon, 14 Dec 2015 15:58:37 GMT
[View Forum Message](#) <> [Reply to Message](#)

Gebirgskuchen schrieb am Mon, 14 December 2015 17:39Hat es jemand schon mit Bifon probiert?

das sollte nicht funktionieren

Subject: Aw: Setipirant Anwenderthread

Posted by [pilos](#) on Mon, 14 Dec 2015 16:03:01 GMT

[View Forum Message](#) <> [Reply to Message](#)

OhNoHair schrieb am Mon, 14 December 2015 15:52Marks1987 schrieb am Mon, 14 December 2015 14:25Anonym122 schrieb am Mon, 14 December 2015 00:52Hab versucht eine 3% ige Seti Lösung mit 1/1 Minox und Softasept herzustellen. Der Versuch ist kläglich gescheitert. Mit Wasser verträgt sich das nicht, obwohl ich nur 2ml anrühren wollte. Hat jemand nun ein geeignetes Vehikel gefunden?

... dann gibst du noch tretinoin dazu 0,01, die Wirkung wird dann verfünffacht!

Steht wo ?

von wegen und dazu noch mit der wahrscheinlichkeit einer hautreizung

Subject: Aw: Setipirant Anwenderthread

Posted by [ru-power](#) on Mon, 14 Dec 2015 17:06:47 GMT

[View Forum Message](#) <> [Reply to Message](#)

Jürgen87 schrieb am Mon, 14 December 2015 11:36Jürgen87 schrieb am Sat, 12 December 2015 16:27So sieht das bei mir aus, sind 2,5% in ETH / PG, auf dem Bild siehts etwas trüber aus, als es wirklich ist.

<http://www.fotos-hochladen.net/uploads/20151212162358zrcldwfj6b.jpg>

Heute sieht bei mir die Lösung genauso aus wie auf dem Bild, ich kann also wohl problemlos für eine Woche oder mehr anmischen mit Ethanol und PG?
so sieht es auch in Minox aus, wenn man 48h wartet..

Pilos, was denkst du bzgl Wirksamkeit in Minox? Es zerklumpt zu nem Harz, löst sich dann aber binnen 48h

Evtl lösen in Ethanol (möglichst 99,x) und dann dem Minox zugeben?

Ich werde mit der Dosierung aber runtergehen, hab nurnoch 5-6g und weiß aktuell auch nicht woher ich nachordern könnte.

Subject: Aw: Setipirant Anwenderthread

Posted by [pilos](#) on Mon, 14 Dec 2015 17:14:37 GMT

[View Forum Message](#) <> [Reply to Message](#)

ru-power schrieb am Mon, 14 December 2015 19:06Jürgen87 schrieb am Mon, 14 December 2015 11:36Jürgen87 schrieb am Sat, 12 December 2015 16:27So sieht das bei mir aus, sind 2,5% in ETH / PG, auf dem Bild siehts etwas trüber aus, als es wirklich ist.

<http://www.fotos-hochladen.net/uploads/20151212162358zrcldwfj6b.jpg>

Heute sieht bei mir die Lösung genauso aus wie auf dem Bild, ich kann also wohl problemlos für eine Woche oder mehr anmischen mit Ethanol und PG?
so sieht es auch in Minox aus, wenn man 48h wartet..

Pilos, was denkst du bzgl Wirksamkeit in Minox? Es zerklumpt zu nem Harz, löst sich dann aber binnen 48h
Evtl lösen in Ethanol (möglichst 99,x) und dann dem Minox zugeben?

Ich werde mit der Dosierung aber runtergehen, hab nurnoch 5-6g und weiß aktuell auch nicht woher ich nachordern könnte.

hauptsache es löst sich

ja kann man machen

mehr als 2,5-3% würde ich nicht machen

Subject: Aw: Setipirant Anwenderthread
Posted by [icer1985](#) on Mon, 14 Dec 2015 20:58:21 GMT
[View Forum Message](#) <> [Reply to Message](#)

Also, nachdem sich mein Seti Samstag und Sonntag sehr gut gelöst hat und es eine klare, leicht gelbliche Flüssigkeit ergab (Ethanol+PG), sieht es heute Abend bei gleicher Mischung völlig anders aus. Es ist jetzt trüber mit kleinere Partikeln, die sich nicht lösen wollen... wie das nun kommen kann, verstehe ich allerdings überhaupt nicht.

Subject: Aw: Setipirant Anwenderthread
Posted by [andal](#) on Mon, 14 Dec 2015 21:03:58 GMT
[View Forum Message](#) <> [Reply to Message](#)

du lagerst das seti im freezer?

so langsam kann man sich ueber externe faktoren gedanken machen

Subject: Aw: Setipirant Anwenderthread
Posted by [Jürgen87](#) on Mon, 14 Dec 2015 21:15:22 GMT
[View Forum Message](#) <> [Reply to Message](#)

Ich halte nichts davon das Zeug in den Tiefkühler zu machen. Ist doch auch gar nicht nötig?!

Subject: Aw: Setipirant Anwenderthread
Posted by [miad](#) on Mon, 14 Dec 2015 21:22:44 GMT
[View Forum Message](#) <> [Reply to Message](#)

Servus Leute,

ich habe nun zwei Mal Seti gemischt.
Beide Male hat sich bei 30/40 mg perfekt gelöst.

Mein Vorgehen:

1. 30/40 mg Seti in ein kleines Gefäß
2. 0,7 ml Iso 99,8 % dazu
3. Leicht schwenken bis es sich löst (2 - 3 Min.)
4. 0,3 ml pg dazu
5. Wieder leicht schwenken

Fertig!

Werde mich morgen vorsichtig weiter wagen und mische die Doppelte Menge.

Infos folgen....

Subject: Aw: Setipirant Anwenderthread
Posted by [Nemesis](#) on Mon, 14 Dec 2015 21:25:56 GMT
[View Forum Message](#) <> [Reply to Message](#)

Okay!?

In Iso gabs bei mir nur Probleme.

Subject: Aw: Setipirant Anwenderthread
Posted by [cantorer](#) on Mon, 14 Dec 2015 21:28:00 GMT

[View Forum Message](#) <> [Reply to Message](#)

Gebirgskuchen schrieb am Mon, 14 December 2015 16:39 Hat es jemand schon mit Bifon probiert?

Ja ich gestern 2,5% Bifon/PG im Verhältnis 8:2. Verklumpte direkt, hat sich aber ca zu zwei dritteln nun gelöst nach momentanem Stand. Ich hoffe, dass es sich bis morgen weiter gelöst hat.

Subject: Aw: Setipirant Anwenderthread
Posted by [icer1985](#) on Mon, 14 Dec 2015 21:33:12 GMT

[View Forum Message](#) <> [Reply to Message](#)

andal schrieb am Mon, 14 December 2015 22:03 du lagerst das seti im freezer?

so langsam kann man sich ueber externe faktoren gedanken machen

Habe ja 15g - wurde extra vom Labor einzeln verpackt (also 1x 5g und 1x 10g). Die 10g habe ich im Froster (Glas-im-Glas-Prinzip nach pilos) gelagert, die anderen 5g lagere ich einfach bei Raumtemperatur. Froster scheint generell nicht nötig zu sein.

Dennoch verstehe ich nicht, warum es sich Sa/So gut gelöst hat, aber heute nicht mehr. Habe alles gemacht wie am ersten Tag - Ethanol (80%) + PG gemischt und dann Seti dazugegeben. Alles geschüttelt und fertig. Oder sollte man die Reihenfolge ändern?

Subject: Aw: Setipirant Anwenderthread
Posted by [Gorilla](#) on Mon, 14 Dec 2015 21:34:30 GMT

[View Forum Message](#) <> [Reply to Message](#)

Bei mir auch keine Probleme:

1.4ml Ethanol 80% in eine 20ml Braunflasche. Dann 20mg Seti rein. Schütteln bis es sich löst. Dann 0.6ml Butandiol(oder PG) rein und wieder schütteln. Dann anwenden. Keine Klumpen, klar.

Gelagert wird das Seti auf dem kalten Fussboden in der Speisekammer, vllt so 8-12 Grad.

Subject: Aw: Setipirant Anwenderthread
Posted by [Nemesis](#) on Mon, 14 Dec 2015 21:34:44 GMT

[View Forum Message](#) <> [Reply to Message](#)

Schütteln ist nicht gut. Du musst schwenken.

Subject: Aw: Setipirant Anwenderthread

Posted by [icer1985](#) on Mon, 14 Dec 2015 21:35:56 GMT

[View Forum Message](#) <> [Reply to Message](#)

Gorilla schrieb am Mon, 14 December 2015 22:34Bei mir auch keine Probleme:
1.4ml Ethanol 80% in eine 20ml Braunflasche. Dann 20mg Seti rein. Schütteln bis es sich löst.
Dann 0.6ml Butandiol(oder PG) rein und wieder schütteln. Dann anwenden. Keine Klumpen,
klar.

Gelagert wird das Seti auf dem kalten Fussboden in der Speisekammer, vllt so 8-12 Grad.

Dann machen wir es ja schonmal gleich! Frage mich dennoch, warum es heute nicht klar wurde...

Nemesis schrieb am Mon, 14 December 2015 22:34Schütteln ist nicht gut. Du musst schwenken.

Nicht? Warum?

Subject: Aw: Setipirant Anwenderthread

Posted by [Nemesis](#) on Mon, 14 Dec 2015 21:42:37 GMT

[View Forum Message](#) <> [Reply to Message](#)

Hab die Erfahrung mit RU gemacht, dass es sich dann schlechter bis garnicht löst. Einfach schwenken, dann löst es sich.

Subject: Aw: Setipirant Anwenderthread

Posted by [icer1985](#) on Mon, 14 Dec 2015 21:53:42 GMT

[View Forum Message](#) <> [Reply to Message](#)

Nemesis schrieb am Mon, 14 December 2015 22:42Hab die Erfahrung mit RU gemacht, dass es sich dann schlechter bis garnicht löst. Einfach schwenken, dann löst es sich.

Ok, danke. Werde ich dann ab morgen so machen... aber Ethanol + PG kann man schon vor dem Seti zusammenkippen? Oder besser erst Ethanol + Seti und dann PG?

Subject: Aw: Setipirant Anwenderthread

Posted by [Gebirgskuchen](#) on Mon, 14 Dec 2015 22:07:02 GMT

[View Forum Message](#) <> [Reply to Message](#)

Nach Pilos letzteres.

Subject: Aw: Setipirant Anwenderthread

Posted by [andal](#) on Mon, 14 Dec 2015 22:07:51 GMT

[View Forum Message](#) <> [Reply to Message](#)

pg besser am schluss, wenn seti geloest ist

Subject: Aw: Setipirant Anwenderthread
Posted by [Gorilla](#) on Mon, 14 Dec 2015 22:09:24 GMT
[View Forum Message](#) <> [Reply to Message](#)

Erst lösen in Ethanol und danach Pg hinzu

Subject: Aw: Setipirant Anwenderthread
Posted by [pilos](#) on Mon, 14 Dec 2015 22:11:53 GMT
[View Forum Message](#) <> [Reply to Message](#)

icer1985 schrieb am Mon, 14 December 2015 23:33

Dennoch verstehe ich nicht, warum es sich Sa/So gut gelöst hat, aber heute nicht mehr. Habe alles gemacht wie am ersten Tag - Ethanol (80%) + PG gemischt und dann Seti dazugegeben. Alles geschüttelt und fertig. Oder sollte man die Reihenfolge ändern?

man löst das seti immer im alk...vollständig...wenn klar gelöst kommt das pg

Subject: Aw: Setipirant Anwenderthread
Posted by [Nemesis](#) on Mon, 14 Dec 2015 22:12:56 GMT
[View Forum Message](#) <> [Reply to Message](#)

pilos schrieb am Mon, 14 December 2015 23:11icer1985 schrieb am Mon, 14 December 2015 23:33

Dennoch verstehe ich nicht, warum es sich Sa/So gut gelöst hat, aber heute nicht mehr. Habe alles gemacht wie am ersten Tag - Ethanol (80%) + PG gemischt und dann Seti dazugegeben. Alles geschüttelt und fertig. Oder sollte man die Reihenfolge ändern?

man löst das seti immer im alk...vollständig...wenn klar gelöst kommt das pg

Das setzt man dabei natürlich voraus.

Subject: Aw: Setipirant Anwenderthread
Posted by [cursor](#) on Mon, 14 Dec 2015 22:43:21 GMT

[View Forum Message](#) <> [Reply to Message](#)

So, nach zwei Tagen ist meine Lösung auch "auseinander" gefallen. Wenn ich nun schüttele, ergibt sich nur noch eine trübe Brühe und nach einiger Zeit setzt sich das (vermutlich) Seti am Boden ab...

Subject: Aw: Setipirant Anwenderthread
Posted by [ru-power](#) on Mon, 14 Dec 2015 22:47:46 GMT
[View Forum Message](#) <> [Reply to Message](#)

cursor schrieb am Mon, 14 December 2015 23:43 So, nach zwei Tagen ist meine Lösung auch "auseinander" gefallen. Wenn ich nun schüttele, ergibt sich nur noch eine trübe Brühe und nach einiger Zeit setzt sich das (vermutlich) Seti am Boden ab...
In Minox kann ich das nicht nachvollziehen. Wenn ich meine 20 Tage alte Plörre auf die Spritze ziehe ist die Farbe gelblich klar...

mach mal ein bild vom bodensatz

Subject: Aw: Setipirant Anwenderthread
Posted by [icer1985](#) on Mon, 14 Dec 2015 22:57:00 GMT
[View Forum Message](#) <> [Reply to Message](#)

@Gebirgskuchen, andal, Gorilla, pilos & Nemesis: Jahaaaaaaa, ist ja gut. Habe es jetzt verstanden, danke.

Subject: Aw: Setipirant Anwenderthread
Posted by [Nemesis](#) on Mon, 14 Dec 2015 23:00:25 GMT
[View Forum Message](#) <> [Reply to Message](#)

ru-power schrieb am Mon, 14 December 2015 23:47 cursor schrieb am Mon, 14 December 2015 23:43 So, nach zwei Tagen ist meine Lösung auch "auseinander" gefallen. Wenn ich nun schüttele, ergibt sich nur noch eine trübe Brühe und nach einiger Zeit setzt sich das (vermutlich) Seti am Boden ab...
In Minox kann ich das nicht nachvollziehen. Wenn ich meine 20 Tage alte Plörre auf die Spritze ziehe ist die Farbe gelblich klar...

mach mal ein bild vom bodensatz

Wer weiß, was du für nen Seti hast.
Bestimmt hat man dir statt Seti PSI geschickt und deshalb wirkt es auch so gut.

Subject: Aw: Setipiprant Anwenderthread
Posted by [cursor](#) on Mon, 14 Dec 2015 23:31:38 GMT
[View Forum Message](#) <> [Reply to Message](#)

ru-power schrieb am Mon, 14 December 2015 23:47cursor schrieb am Mon, 14 December 2015 23:43So, nach zwei Tagen ist meine Lösung auch "auseinander" gefallen. Wenn ich nun schüttele, ergibt sich nur noch eine trübe Brühe und nach einiger Zeit setzt sich das (vermutlich) Seti am Boden ab...
In Minox kann ich das nicht nachvollziehen. Wenn ich meine 20Tage alte Plörre auf die Spritze ziehe ist die Farbe gelblich klar...

mach mal ein bild vom bodensatz

Bei mir ists halt in Softasept gelöst (danach PG dazu).

File Attachments

1) [Unbenannt.png](#), downloaded 357 times

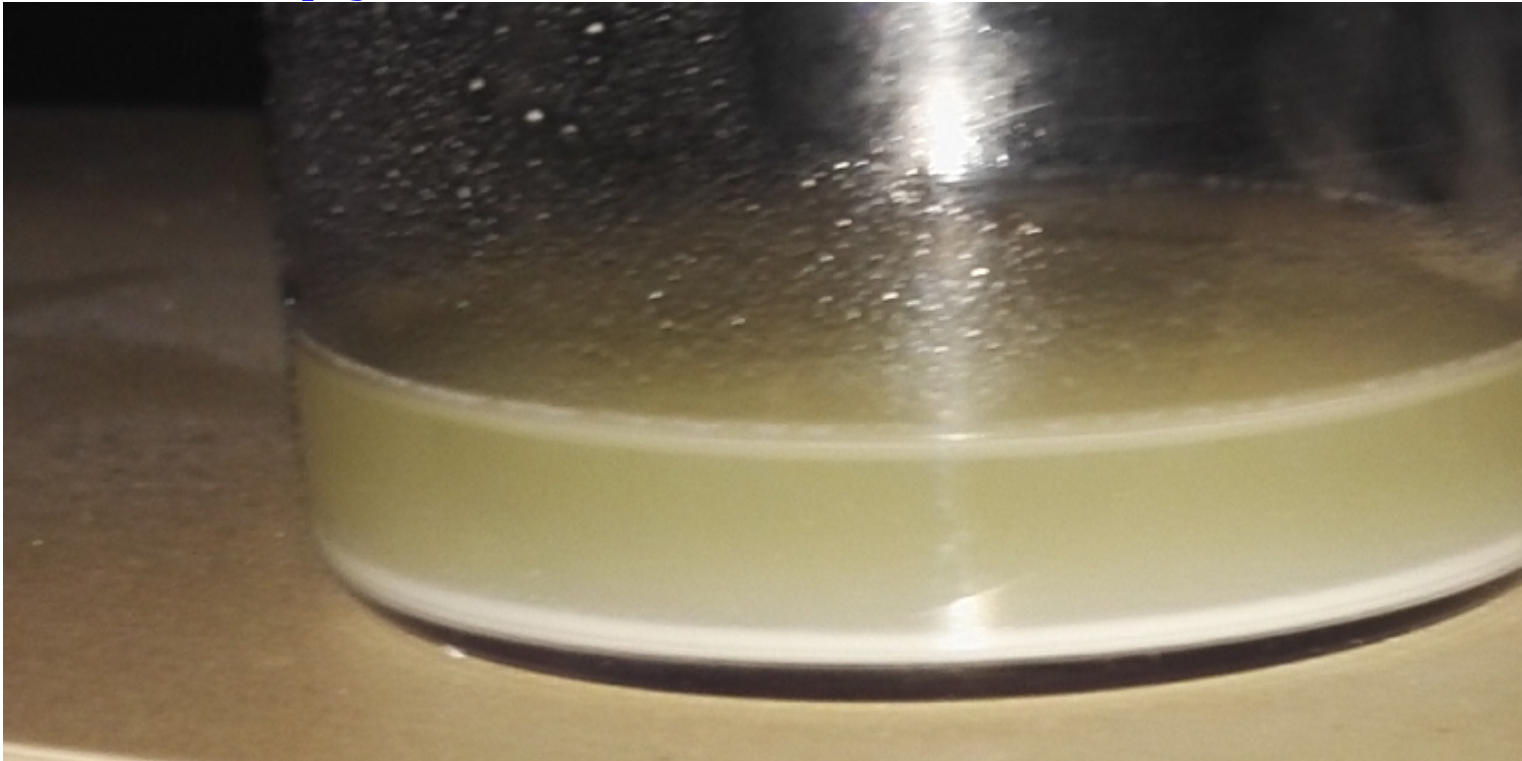

2) [Unbenannt1.png](#), downloaded 315 times



Subject: Aw: Setipirant Anwenderthread
Posted by [Haar2O](#) on Tue, 15 Dec 2015 05:02:05 GMT
[View Forum Message](#) <> [Reply to Message](#)

Meine erste Setimischung ist auch nach einigen Tagen wieder ausgefallen und war völlig unbrauchbar. Bei der zweiten ist das auch passiert, allerdings ging der Prozess sehr viel langsamer vonstatten...dauerte nen knappen Monat bis man erste "Ausfallserscheinungen" sah. Unterschied zwischen erster und zweiter Lösung war, dass die zweite zu 20 % DMSO enthielt.....

Subject: Aw: Setipirant Anwenderthread
Posted by [Nemesis](#) on Tue, 15 Dec 2015 09:04:44 GMT
[View Forum Message](#) <> [Reply to Message](#)

Haar20 schrieb am Tue, 15 December 2015 06:02 Meine erste Setimischung ist auch nach einigen Tagen wieder ausgefallen und war völlig unbrauchbar. Bei der zweiten ist das auch passiert, allerdings ging der Prozess sehr viel langsamer vonstatten...dauerte nen knappen Monat bis man erste "Ausfallserscheinungen" sah.
Unterschied zwischen erster und zweiter Lösung war, dass die zweite zu 20 % DMSO enthielt.....

Habe auch schon überlegt, etwas DMSO dazugeben. Was kann so ein kleiner Penetrationsbooster schaden?

Subject: Aw: Setipirant Anwenderthread
Posted by [pilos](#) on Tue, 15 Dec 2015 09:08:40 GMT
[View Forum Message](#) <> [Reply to Message](#)

cursor schrieb am Tue, 15 December 2015 01:31 ru-power schrieb am Mon, 14 December 2015 23:47 cursor schrieb am Mon, 14 December 2015 23:43 So, nach zwei Tagen ist meine Lösung auch "auseinander" gefallen. Wenn ich nun schüttele, ergibt sich nur noch eine trübe Brühe und nach einiger Zeit setzt sich das (vermutlich) Seti am Boden ab...
In Minox kann ich das nicht nachvollziehen. Wenn ich meine 20 Tage alte Plörre auf die Spritze ziehe ist die Farbe gelblich klar...

mach mal ein bild vom bodensatz

Bei mir ist's halt in Softasept gelöst (danach PG dazu).

deshalb macht man auch nicht so große mengen von anfang an

wie viel % ist die lösung

also erstmal nur tageweise mischen

bis es die ultimative mischung gibt

Subject: Aw: Setipirant Anwenderthread

Posted by [Nemesis](#) on Tue, 15 Dec 2015 11:20:28 GMT

[View Forum Message](#) <> [Reply to Message](#)

Pilos, kann es was schaden zum Seti in Ethanol+PG noch etwas DMSO dazuzugeben?

Subject: Aw: Setipirant Anwenderthread

Posted by [ru-power](#) on Tue, 15 Dec 2015 13:14:30 GMT

[View Forum Message](#) <> [Reply to Message](#)

cursor schrieb am Tue, 15 December 2015 00:31ru-power schrieb am Mon, 14 December 2015 23:47cursor schrieb am Mon, 14 December 2015 23:43So, nach zwei Tagen ist meine Lösung auch "auseinander" gefallen. Wenn ich nun schüttle, ergibt sich nur noch eine trübe brühe und nach einiger Zeit setzt sich das (vermutlich) Seti am Boden ab...

In Minox kann ich das nicht nachvollziehen. Wenn ich meine 20Tage alte Plörre auf die Spritze ziehe ist die Farbe gelblich klar...

mach mal ein bild vom bodensatz

Bei mir ists halt in Softasept gelöst (danach PG dazu).

anbei ein Bild meiner Minox-RU-Seti-Mische, die ca 14 Tage alt ist...

SO wie du das hier gepostet hast hab ich mir das echt nicht vorgestellt.. da stimmt echt was nicht bei euch.

Bei mir setzt sich quasi nichts ab. 2-3% Seti 2-3%RU sind da drinne..

File Attachments

1) [IMG_20151215_141235\[1\].jpg](#), downloaded 433 times

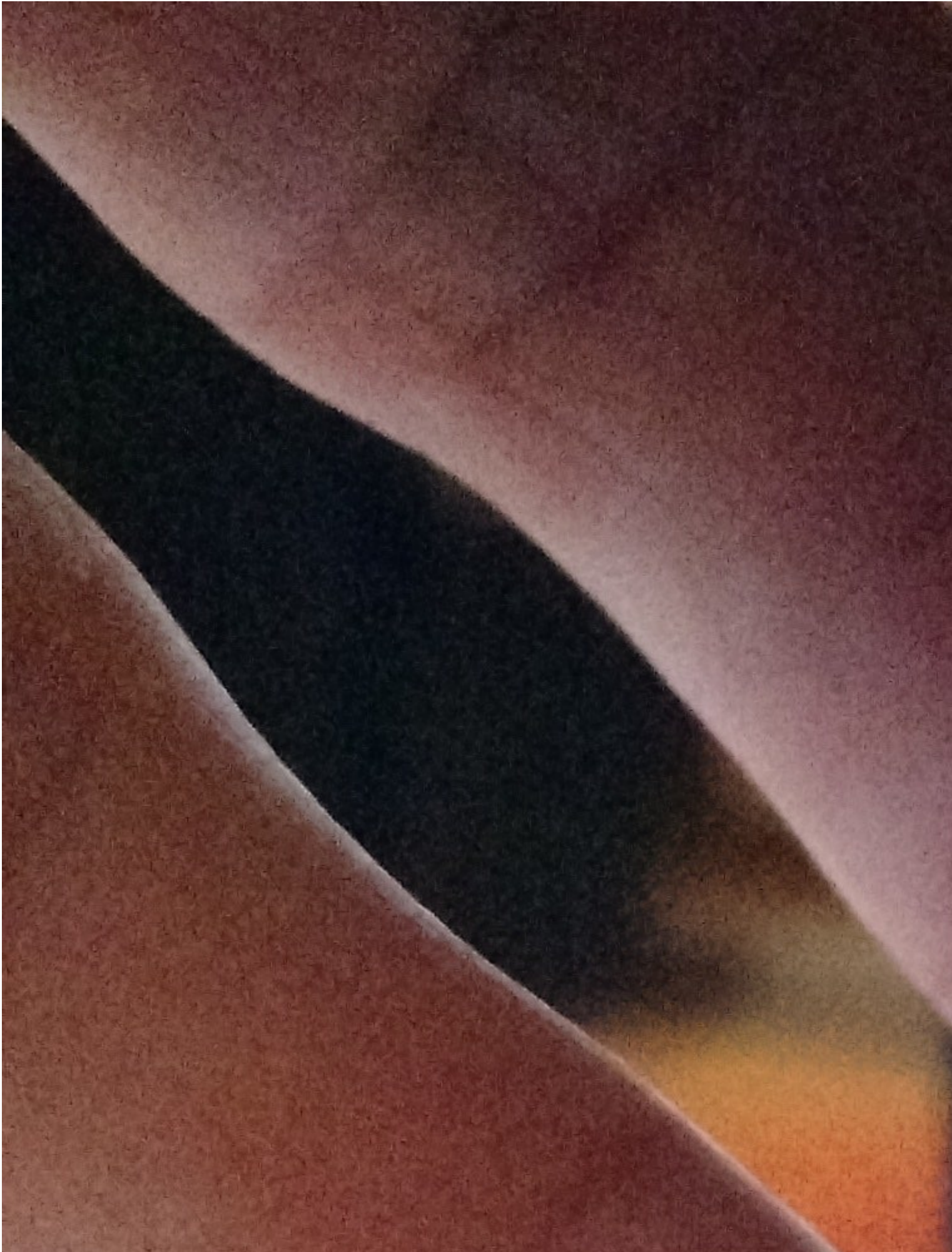

Subject: Aw: Setipirant Anwenderthread
Posted by [pilos](#) on Tue, 15 Dec 2015 14:09:24 GMT
[View Forum Message](#) <> [Reply to Message](#)

Nemesis schrieb am Tue, 15 December 2015 13:20Pilos, kann es was schaden zum Seti in Ethanol+PG noch etwas DMSO dazuzugeben?

nein, sofern kein isopropanol drin ist

Subject: Aw: Setipirant Anwenderthread
Posted by [Nemesis](#) on Tue, 15 Dec 2015 19:06:23 GMT
[View Forum Message](#) <> [Reply to Message](#)

pilos schrieb am Tue, 15 December 2015 15:09Nemesis schrieb am Tue, 15 December 2015 13:20Pilos, kann es was schaden zum Seti in Ethanol+PG noch etwas DMSO dazuzugeben?

nein, sofern kein isopropanol drin ist

Klingt gut und in welchem Verhältnis Ethanol/PG/DMSO?

LG

Subject: Aw: Setipirant Anwenderthread
Posted by [Sakia](#) on Tue, 15 Dec 2015 20:45:29 GMT
[View Forum Message](#) <> [Reply to Message](#)

Meine erfahrung bis jetzt mit seti:

Trage seti seit vier tagen auf, hatte schon am ersten tag kaum noch ein jucken auf dem kopf, nach dem zweiten tag gar keins mehr. Wie einige aus dem ersten gb hier schon meinten, ist wie ein ganz neues kopfhautgefühl.

Haare zum ersten mal (während seti) nach der dritten Anwendung gewaschen, also gestern abend, und heute morgen waren sie so trocken wie noch nie, dazu muss ich sagen dass meine haare morgens nach der Wäsche nie wirklich trocken sind sondern eher fettig (vor seti). Jetzt zum abend hin sind sie immer noch genauso trocken. Bin echt glücklich über die trockenen haare/kopfhaut. Normalerweise fasse ich mir da an die kopfhaut und die finger sind mit einem fettfilm überzogen und jetzt ist da gar nichts.

Hoffentlich gehts so weiter.

Subject: Aw: Setiprant Anwenderthread
Posted by [cantorer](#) on Tue, 15 Dec 2015 21:15:48 GMT
[View Forum Message](#) <> [Reply to Message](#)

Sakia schrieb am Tue, 15 December 2015 21:45: Meine erfahrung bis jetzt mit seti:

Trage seti seit vier tagen auf, hatte schon am ersten tag kaum noch ein jucken auf dem kopf, nach dem zweiten tag gar keins mehr. Wie einige aus dem ersten gb hier schon meinten, ist wie ein ganz neues kopfhautgefühl.

Haare zum ersten mal (während seti) nach der dritten Anwendung gewaschen, also gestern abend, und heute morgen waren sie so trocken wie noch nie, dazu muss ich sagen dass meine haare morgens nach der Wäsche nie wirklich trocken sind sondern eher fettig (vor seti). Jetzt zum abend hin sind sie immer noch genauso trocken. Bin echt glücklich über die trockenen haare/kopfhaut. Normalerweise fasse ich mir da an die kopfhaut und die finger sind mit einem fettfilm überzogen und jetzt ist da gar nichts.

Hoffentlich gehts so weiter.

Gute Neuigkeiten! Was benutzt du als Träger? Mischst du täglich oder für längere Zeit?

Edit: Achja, Bifon ist für Seti reinster Mist, habs nun zweimal versucht und verklumpte so, dass ichs grade wegschmeißen kann.

Subject: Aw: Setiprant Anwenderthread
Posted by [Nemesis](#) on Tue, 15 Dec 2015 21:33:20 GMT
[View Forum Message](#) <> [Reply to Message](#)

Nemen dem Mischverhältnis, welches DMSO sollte man kaufen? Hab Respekt vor dem Zeug und will keine Verunreinigungen im DMSO mitpenetrieren lassen.

Habe mein DMSO damals von 1000liter.de gekauft. Es steht was von 99,9% Reinheit und die Verwendung in der Pharmakologie ist auf der Rückseite ebenso beschrieben, allerdings steht dort nicht, dass dieses Mittel dafür geeignet ist.

Kann ich das nehmen?

Subject: Aw: Setipirant Anwenderthread
Posted by [madmaxx](#) on Tue, 15 Dec 2015 21:41:07 GMT
[View Forum Message](#) <> [Reply to Message](#)

schau mal bei s3 chemicals

Subject: Aw: Setipirant Anwenderthread
Posted by [Sakia](#) on Tue, 15 Dec 2015 21:44:58 GMT
[View Forum Message](#) <> [Reply to Message](#)

Wollte eigentlich letzte woche abwarten bis jemand einen geeigneten trager gefunden hat, hab es dann aber nicht mehr ausgehalten und einfach mit softasept n, was hier bei mir noch rumstand, gemischt.

Ich misch morgens immer frisch, dauert nur 2 min.

Subject: Aw: Setipirant Anwenderthread
Posted by [ThatOneGuy](#) on Wed, 16 Dec 2015 07:52:11 GMT
[View Forum Message](#) <> [Reply to Message](#)

Wo habt ihr denn jetzt euer Zeug alle her? Auf irgendwelche dubiosen Insiderforen habe ich nicht wirklich Lust...

Subject: Aw: Setipirant Anwenderthread
Posted by [Schwarzgeld](#) on Wed, 16 Dec 2015 09:02:56 GMT
[View Forum Message](#) <> [Reply to Message](#)

Also ich merk extreme Unterschiede zwischen Seti von PHG und Seti von SAGA.

Seti PHG:

- gelber
- klebriger
- lost sich langsamer in Isopropylalkohol (man muss aufpassen, das man es nicht zu schnell in die Losung gibt, da es sonst leicht verklumpt.)
- kein Ausfallen der Losung

Seti SAGA

- heller, ganz leicht gelb
- lasst sich besser portionieren, da nicht so klebrig.
- lost sich etwas schneller (verkleben ist weniger das Problem)
- fallt sehr schnell aus, schon nach einigen Minuten des stehen lassens.

Konnte das Seti von PHG in 1ml Iso, 0,5ml Bifon und 0,2 PG losen ohne Probleme. Bei dem Seti von SAGA wird die Losung nicht gelb sondern sehr milchig.

Verwende 50mg Seti für knapp 2ml Lösung. Hab den Anteil von Bifon beim Seti von SAGA nun weggelassen und nehm mehr Iso und etwas mehr PG.

@Pilos: Verliert der Wirkstoff die Wirkung durch das ausfallen?

Subject: Aw: Setipirant Anwenderthread
Posted by [icer1985](#) on Wed, 16 Dec 2015 09:44:12 GMT
[View Forum Message](#) <> [Reply to Message](#)

Schwarzgeld schrieb am Wed, 16 December 2015 10:02Bei dem Seti von SAGA wird die Lösung nicht gelb sondern sehr milchig.

Das "milchige" hatte ich persönlich nur wegen einer Verunreinigung des Gefäßes... bei mir wird das Seti leicht gelb, aber klar (aber dennoch schwimmen nach kurzer Zeit kleine Rückstände im Gefäß und in der Spritze).

Subject: Aw: Setipirant Anwenderthread
Posted by [Schwarzgeld](#) on Wed, 16 Dec 2015 10:21:28 GMT
[View Forum Message](#) <> [Reply to Message](#)

icer1985 schrieb am Wed, 16 December 2015 10:44Schwarzgeld schrieb am Wed, 16 December 2015 10:02Bei dem Seti von SAGA wird die Lösung nicht gelb sondern sehr milchig.

Das "milchige" hatte ich persönlich nur wegen einer Verunreinigung des Gefäßes... bei mir wird das Seti leicht gelb, aber klar (aber dennoch schwimmen nach kurzer Zeit kleine Rückstände im Gefäß und in der Spritze).

Also das Gefäß war sauber und trocken. Es bildet sich eine Art Gelatine am Boden bei 50mg auf ~2ml. Die man zwar aufrühren kann, jedoch sieht die Flüssigkeit dann extrem milchig und klumpig aus.

Subject: Aw: Setipirant Anwenderthread
Posted by [Nemesis](#) on Wed, 16 Dec 2015 10:28:41 GMT
[View Forum Message](#) <> [Reply to Message](#)

ThatOneGuy schrieb am Wed, 16 December 2015 08:52Wo habt ihr denn jetzt euer Zeug alle her? Auf irgendwelche dubiosen Insiderforen habe ich nicht wirklich Lust...

Dann gibts für dich auch kein Seti, so einfach ist das.

@Schwarzgeld

Also ich habe es letztens am Samstag in Ethanol und PG gelöst 70/30 und es war nach einer Stunde noch komplett klar. Länger habe ich es noch nicht versucht.

Gestern habe ich 100mg in 1,6ml Ethanol, 0,6ml PG und 0,2ml DMSO gelöst, auch das hat gut geklappt.

Subject: Aw: Setipirant Anwenderthread
Posted by [Madrugada](#) on Wed, 16 Dec 2015 13:22:39 GMT
[View Forum Message](#) <> [Reply to Message](#)

Hat jemand mit diesem S3 Chemicals Shop bereits Erfahrungen gesammelt?

Die Preise für Ethanol 99%, PG und DMSO sind ja relativ gering. Besonders das Ethanol für 8 Euro ... wenn man mit anderen Anbietern vergleicht die deutlich teurer sind

Von wo habt ihr denn bis dato euer Ethanol und PG bezogen?

Beste Grüße, HB

Subject: Aw: Setipirant Anwenderthread
Posted by [Gorilla](#) on Wed, 16 Dec 2015 13:41:11 GMT
[View Forum Message](#) <> [Reply to Message](#)

hab dort dmso über ebay gekauft. ist halt glaub so ein nebenberuflicher abfüller, aber war soweit alles ok

Subject: Aw: Setipirant Anwenderthread
Posted by [Gast](#) on Wed, 16 Dec 2015 15:37:59 GMT
[View Forum Message](#) <> [Reply to Message](#)

Und schon positive Erfahrungen?
Bisher liest man ja nicht viele Erfolgsberichte...

Subject: Aw: Setipirant Anwenderthread
Posted by [madmaxx](#) on Wed, 16 Dec 2015 15:51:43 GMT
[View Forum Message](#) <> [Reply to Message](#)

hab bei s3 chemicals butandiol 13 gekauft und bin soweit zufrieden.

Subject: Aw: Setipirant Anwenderthread
Posted by [andal](#) on Wed, 16 Dec 2015 16:31:38 GMT
[View Forum Message](#) <> [Reply to Message](#)

aber bei dem ethanol wär ich vorsichtig mit dms0

falls das die intension war....

Subject: Aw: Setipirant Anwenderthread
Posted by [Chillhair](#) on Wed, 16 Dec 2015 16:50:24 GMT
[View Forum Message](#) <> [Reply to Message](#)

andal schrieb am Wed, 16 December 2015 17:31aber bei dem ethanol wär ich vorsichtig mit dms0

falls das die intension war....

Aus welchem Grund? Ich habe mir überlegt in meine Öle- Ethanol- H2O- Mischung etwas DMSO hinzuzugeben.

Was ist denn genau das Problem. Bitte um Information

Subject: Aw: Setipirant Anwenderthread
Posted by [andal](#) on Wed, 16 Dec 2015 17:30:53 GMT
[View Forum Message](#) <> [Reply to Message](#)

<https://de.wikipedia.org/wiki/Denatoniumbenzoat>

zwar nur in spuren, aber mit dms0.... ich würd es nicht tun... aber frag pilos der weiß es sicher genauer...

btw.. sonst noch wer mit günstigen ethanol >98 ??, unvergällt wär mir am liebsten...

dms0 ist schon so ne sache aus meiner sicht...vor allem leute die noch anderes nehmen...

seti alone mit dsmo... soll sich gut lösen...

aber was ist mit ru minox ket etc.. selbst wenn man es zeitlich getrennt aufträgt, macht mir das unbehagen

Subject: Aw: Setipirant Anwenderthread
Posted by [Gorilla](#) on Wed, 16 Dec 2015 17:41:28 GMT
[View Forum Message](#) <> [Reply to Message](#)

Edit

Subject: Aw: Setiprant Anwenderthread
Posted by [pilos](#) on Wed, 16 Dec 2015 18:01:15 GMT
[View Forum Message](#) <> [Reply to Message](#)

andal schrieb am Wed, 16 December 2015 19:30<https://de.wikipedia.org/wiki/Denatoniumbenzoat>
zwar nur in spuren, aber mit dmso.... ich würd es nicht tun... aber frag pilos der weiß es sicher
genauer...

das ist doch nur im dreckigem brennspiritus drin...ansonsten nirgendwo im ethanol

überall im vergällten ist an sich nur MEK drin

Zitat:btw.. sonst noch wer mit günstigen ethanol >98 ??, unvergällt wär mir am liebsten...

94% reicht vollkommen, es müsen keine 98% sein

billiger unvergällt (Branntweinsteuer von 13,03) gibt er nicht gibt es nicht

<http://www.xn--likr-zubehr-tfbh.de/Weingeist-Primasprit-Trinkalkohol-964-volalk-1000ml>

Subject: Aw: Setiprant Anwenderthread
Posted by [andal](#) on Wed, 16 Dec 2015 18:06:46 GMT
[View Forum Message](#) <> [Reply to Message](#)

http://www.s3-chemicals.de/product_info.php?info=p1300_ethanol--99---vergaellt-mit-1--mek-.html

mek sowieso...

"Das Produkt ist zusätzlich vergällt mit 10ppm Denatoniumbenzoat."

merci für den link, schau ich mal nach...

softasept liegt doch auch schon bei 90%, funzt aber bei vielen nicht...

Subject: Aw: Setipirant Anwenderthread
Posted by [pilos](#) on Wed, 16 Dec 2015 18:19:14 GMT
[View Forum Message](#) <> [Reply to Message](#)

andal schrieb am Wed, 16 December 2015
20:06 http://www.s3-chemicals.de/product_info.php?info=p1300_ethanol--99---vergaellt-mit-1--mek-.html

mek sowieso...

"Das Produkt ist zusätzlich vergällt mit 10ppm Denatoniumbenzoat."

ok

das sind aber gerade mal 0,010g in 1000 ml

Zitat:merci für den link, schau ich mal nach...

softasept liegt doch auch schon bei 90%, funzt aber bei vielen nicht...

ja aber 13% isoprop davon, vielleicht stören genau diese?

Subject: Aw: Setipirant Anwenderthread
Posted by [Chillhair](#) on Wed, 16 Dec 2015 18:29:03 GMT
[View Forum Message](#) <> [Reply to Message](#)

Pilos , ich habe einen Anteil von 15% von 90%igem Ethanol in meiner Öl-Wasser Mischung drin...
Würde die Zugabe von DMSO schaden?

Subject: Aw: Setipirant Anwenderthread
Posted by [andal](#) on Wed, 16 Dec 2015 18:32:38 GMT
[View Forum Message](#) <> [Reply to Message](#)

stimme natürlich zu,

daher ja auch von spuren gesprochen....muss jeder wissen ob er das im blutkreislauf zusätzlich haben will...

ja das iso geht wohl nicht, allerdings täglicher mix geht mit softasept, aber vielleicht fällt es dann auf der kopfhaut aus, ist mir schon mit ru + minox passiert....

bleibt mir nur zu sagen..

vielen dank

Subject: Aw: Setipirant Anwenderthread
Posted by [Nemesis](#) on Wed, 16 Dec 2015 18:33:45 GMT
[View Forum Message](#) <> [Reply to Message](#)

Pilos, wenn ich Seti in Ethanol, PG, DMSO auftrage und wenn das getrocknet ist gleich die RU-Lösung drüber, schadet das? Oder hat DMSO seine Wirkung dann schon verwirkt?

Subject: Aw: Setipirant Anwenderthread
Posted by [Nemesis](#) on Wed, 16 Dec 2015 18:34:22 GMT
[View Forum Message](#) <> [Reply to Message](#)

andal schrieb am Wed, 16 December 2015
19:06http://www.s3-chemicals.de/product_info.php?info=p1300_ethanol--99---vergaellt-mit-1--mek-.html

mek sowieso...

"Das Produkt ist zusätzlich vergällt mit 10ppm Denatoniumbenzoat."

merci für den link, schau ich mal nach...

softasept liegt doch auch schon bei 90%, funzt aber bei vielen nicht...

Warum kauft ihr nicht einfach das Ethanol von Dragonspice?

Subject: Aw: Setipirant Anwenderthread
Posted by [pilos](#) on Wed, 16 Dec 2015 18:38:26 GMT
[View Forum Message](#) <> [Reply to Message](#)

Nemesis schrieb am Wed, 16 December 2015 20:34andal schrieb am Wed, 16 December 2015 19:06http://www.s3-chemicals.de/product_info.php?info=p1300_ethanol--99---vergaellt-mit-1--mek-.html

mek sowieso...

"Das Produkt ist zusätzlich vergällt mit 10ppm Denatoniumbenzoat."

merci für den link, schau ich mal nach...

softasept liegt doch auch schon bei 90%, funzt aber bei vielen nicht...

Warum kauft ihr nicht einfach das Ethanol von Dragonspice?

waruum fast 10 euro/liter mehr bezahlen?

Subject: Aw: Setipirant Anwenderthread
Posted by [Chillhair](#) on Wed, 16 Dec 2015 18:40:53 GMT
[View Forum Message](#) <> [Reply to Message](#)

Nochmal.Ich hab 90 %iges Alkohol von der Apotheke, was passiert wenn ich es mit DMSO mische?
Ich wäre sehr dankbar, wenn ihr mir antworten könntet

Subject: Aw: Setipirant Anwenderthread
Posted by [andal](#) on Wed, 16 Dec 2015 18:55:23 GMT
[View Forum Message](#) <> [Reply to Message](#)

Chillhair schrieb am Wed, 16 December 2015 19:40Nochmal.Ich hab 90 %iges Alkohol von der Apotheke, was passiert wenn ich es mit DMSO mische?
Ich wäre sehr dankbar, wenn ihr mir antworten könntet

ich wollte hier keinen stress auslösen....

aber generell sollten nur leute dms0 verwenden, die genau wissen was, und wie sie was tun....

man muss sehr sauber arbeiten, und genau wissen welche stoffe in der lösung sind.... das ist eigentlich schon alles....

von uns kann keiner wissen welches ethanol du verwendest, seh da aber eigentlich kein problem...

Subject: Aw: Setipirant Anwenderthread
Posted by [Chillhair](#) on Wed, 16 Dec 2015 18:57:07 GMT
[View Forum Message](#) <> [Reply to Message](#)

andal schrieb am Wed, 16 December 2015 19:55Chillhair schrieb am Wed, 16 December 2015 19:40Nochmal.Ich hab 90 %iges Alkohol von der Apotheke, was passiert wenn ich es mit DMSO mische?
Ich wäre sehr dankbar, wenn ihr mir antworten könntet

ich wollte hier keinen stress auslösen....

aber generell sollten nur leute dms0 verwenden, die genau wissen was, und wie sie was tun....

man muss sehr sauber arbeiten, und genau wissen welche stoffe in der lösung sind.... das ist eigentlich schon alles....

von uns kann keiner wissen welches ethanol du verwendest, seh da aber eigentlich kein problem...

Ethanol aus der Apotheke abgefüllt. Näheres steht nicht auf der Flasche. Was nun? DMSO weglassen?

Subject: Aw: Setipirant Anwenderthread
Posted by [andal](#) on Wed, 16 Dec 2015 19:05:43 GMT
[View Forum Message](#) <> [Reply to Message](#)

ehrlich keine ahnung, ich versuch nur mit meinem verstand die dinge anzugehen...

hier sind chemiker bzw. leute gefragt, die mehr erfahrung haben...

am ende muss man sowieso selbst entscheiden + der verantwortung die das mit sich bringt....

sorry, würde gerne mehr helfen...

lg..

Subject: Aw: Setipirant Anwenderthread
Posted by [pilos](#) on Wed, 16 Dec 2015 19:15:44 GMT
[View Forum Message](#) <> [Reply to Message](#)

Chillhair schrieb am Wed, 16 December 2015 20:57
Ethanol aus der Apotheke abgefüllt. Näheres steht nicht auf der Flasche.

das kann alles mögliche sein

Zitat:
Was nun? DMSO weglassen?

weglassen und gescheiten trink-alk kaufen

Subject: Aw: Setipirant Anwenderthread
Posted by [cursor](#) on Wed, 16 Dec 2015 19:19:09 GMT
[View Forum Message](#) <> [Reply to Message](#)

Da ich das PG anscheinend gar nicht vertrage, wollte ich fragen, ob es Sinn machen könnte, Seti nur in DMSO zu lösen und es so aufzutragen?

Subject: Aw: Setipirant Anwenderthread
Posted by [Chillhair](#) on Wed, 16 Dec 2015 19:20:45 GMT
[View Forum Message](#) <> [Reply to Message](#)

@ Pilos Trinkalkohol mit 90 % ? Wo krieg ich das her?

Subject: Aw: Setipirant Anwenderthread
Posted by [Haar2O](#) on Wed, 16 Dec 2015 19:22:43 GMT
[View Forum Message](#) <> [Reply to Message](#)

cursor schrieb am Wed, 16 December 2015 20:19 Da ich das PG anscheinend gar nicht vertrage, wollte ich fragen, ob es Sinn machen könnte, Seti nur in DMSO zu lösen und es so aufzutragen?
Pures DMSO funktioniert maximal als Kopfhautvernichtungsmittel

Subject: Aw: Setipirant Anwenderthread
Posted by [madmaxx](#) on Wed, 16 Dec 2015 19:26:07 GMT
[View Forum Message](#) <> [Reply to Message](#)

cursor schrieb am Wed, 16 December 2015 20:19 Da ich das PG anscheinend gar nicht vertrage, wollte ich fragen, ob es Sinn machen könnte, Seti nur in DMSO zu lösen und es so aufzutragen?

versuch es mal mit Butandiol 1 3 das ist ähnlich wie PG

Subject: Aw: Setipirant Anwenderthread
Posted by [Madrugada](#) on Wed, 16 Dec 2015 22:31:22 GMT
[View Forum Message](#) <> [Reply to Message](#)

mich würd auch interessieren welchen Trinkalkohol die Meisten hier verwenden?
DMSO lass ich nun weg. Was ist mit PG? Würdet ihr das ebenso weglassen?

Subject: Aw: Setipirant Anwenderthread
Posted by [Nemesis](#) on Wed, 16 Dec 2015 22:39:07 GMT
[View Forum Message](#) <> [Reply to Message](#)

Man wie oft noch es nervt. Weingeist von Dragonspice mit knapp 97% Ethanol und gut.

Subject: Aw: Setipirant Anwenderthread
Posted by [Anonym122](#) on Wed, 16 Dec 2015 22:45:21 GMT
[View Forum Message](#) <> [Reply to Message](#)

Mal eine Frage auch mit der Gefahr, dass sie bereits beantwortet wurde, warum Seti nicht einfach in Minox lösen? bis jetzt hat es sich ganz gut gelöst, lass es jetzt mal die Nacht stehen.

Subject: Aw: Setipirant Anwenderthread
Posted by [cursor](#) on Wed, 16 Dec 2015 23:00:52 GMT
[View Forum Message](#) <> [Reply to Message](#)

Anonym122 schrieb am Wed, 16 December 2015 23:45Mal eine Frage auch mit der Gefahr, dass sie bereits beantwortet wurde, warum Seti nicht einfach in Minox lösen? bis jetzt hat es sich ganz gut gelöst, lass es jetzt mal die Nacht stehen.

Würde mich auch interessieren. Habe nämlich eine seltsame Feststellung gemacht. Nachdem meine Setilösung auseinandergefallen ist (ca, 20 ml) hab ich sie mit 30 ml Minox gemischt. Danach war die Lösung wieder klar, kann natürlich auch an der Verdünnung liegen...

Subject: Aw: Setipirant Anwenderthread
Posted by [pilos](#) on Wed, 16 Dec 2015 23:05:17 GMT
[View Forum Message](#) <> [Reply to Message](#)

Chillhair schrieb am Wed, 16 December 2015 21:20@ Pilos Trinkalkohol mit 90 % ? Wo krieg ich das her?

http://www.alopezie.de/fud/index.php/m/353201/#msg_353201

Subject: Aw: Setipirant Anwenderthread
Posted by [miad](#) on Thu, 17 Dec 2015 00:00:52 GMT
[View Forum Message](#) <> [Reply to Message](#)

Kann nun sagen, dass Iso für mehrere Tage auch nichts ist... Es fällt ebenso aus...

Werde mir wahrscheinlich Weingeist von dragonspice bestellen und es ohne pg testen. Das Zeug macht mir dermaßen die Kopfhaut kaputt...

Subject: Aw: Setipirant Anwenderthread
Posted by [cursor](#) on Thu, 17 Dec 2015 01:15:10 GMT
[View Forum Message](#) <> [Reply to Message](#)

miad schrieb am Thu, 17 December 2015 01:00Kann nun sagen, dass Iso für mehrere Tage auch nichts ist... Es fällt ebenso aus...

Werde mir wahrscheinlich Weingeist von dragonspice bestellen und es ohne pg testen. Das Zeug macht mir dermaßen die Kopfhaut kaputt...

Bei mir ebenfalls, Butandiol wurde hier als Alternative erwähnt. Sollte man mal testen. Glaube Ethanol alleine verflüchtigt sich zu schnell...

Subject: Aw: Setipirant Anwenderthread
Posted by [ru-power](#) on Thu, 17 Dec 2015 13:16:52 GMT
[View Forum Message](#) <> [Reply to Message](#)

Anonym122 schrieb am Wed, 16 December 2015 23:45 Mal eine Frage auch mit der Gefahr, dass sie bereits beantwortet wurde, warum Seti nicht einfach in Minox lösen? bis jetzt hat es sich ganz gut gelöst, lass es jetzt mal die Nacht stehen.
ich benutze es in Minox. Funktioniert einwandfrei, dauert nur teilweise recht lange bis es komplett gelöst ist.

Evtl vorher mit reinem Ethanol lösen und hinzugeben.. 48h ist schon ne lange Zeit (Man muss nicht rühren oder sonstiges.. es löst sich selbstständig).
Es fällt in Minox nicht aus, auch nicht nach 2 Wochen.

Subject: Aw: Setipirant Anwenderthread
Posted by [alcapone101](#) on Thu, 17 Dec 2015 16:07:40 GMT
[View Forum Message](#) <> [Reply to Message](#)

Hat jemand schon probiert Seti in verflüssigtem Minox-Schaum zu lösen? Oder im Garnier Stemox?

Subject: Aw: Setipirant Anwenderthread
Posted by [icer1985](#) on Thu, 17 Dec 2015 22:07:42 GMT
[View Forum Message](#) <> [Reply to Message](#)

Mal eine kurze Frage... einige schreiben ja, dass sie das PG nicht vertragen - habe jetzt 40mg Seti in 2,1ml Ethanol (80%) und 0,9ml PG gelöst. Ging einwandfrei, keine Rückstände (hatte beim letzten Versuch daher wohl zu wenig Flüssigkeit für zu viel Seti). Jetzt juckt mir die Rube aber doch ganz schön...

Das hatte ich bei insgesamt 2ml (1,4ml Ethanol+0,6ml PG) nicht... kann das jetzt am PG liegen - zu viel? Dachte ich behalte das Verhältnis 70:30 bei?! Oder sollte man mit PG runter oder ganz durch Butandiol ersetzen?

Subject: Aw: Setipirant Anwenderthread
Posted by [Blackster](#) on Thu, 17 Dec 2015 22:15:39 GMT
[View Forum Message](#) <> [Reply to Message](#)

Hatte ich anfangs mit Softasept auch.

3 Stunden nach auftragen hats immer so 30 min gejuckt.
Das ging 3 Wochen jeden Tag, aber jetzt seit 2 Wochen nichts mehr.
Gewöhnungseffekt vllt

Subject: Aw: Setipirant Anwenderthread
Posted by [icer1985](#) on Thu, 17 Dec 2015 22:30:21 GMT
[View Forum Message](#) <> [Reply to Message](#)

Blackster schrieb am Thu, 17 December 2015 23:15 Hatte ich anfangs mit Softasept auch.
3 Stunden nach auftragen hats immer so 30 min gejuckt.
Das ging 3 Wochen jeden Tag, aber jetzt seit 2 Wochen nichts mehr.
Gewöhnungseffekt vllt

Hmm, ok. Also jetzt doch einfach mal durchhalten?

Kann man auch auf 80:20 Mischverhältnis gehen oder ist das mit 70:30 schon sinnvoller?

Subject: Aw: Setipirant Anwenderthread
Posted by [jpo03](#) on Fri, 18 Dec 2015 21:33:54 GMT
[View Forum Message](#) <> [Reply to Message](#)

icer1985 schrieb am Thu, 17 December 2015 23:30 Blackster schrieb am Thu, 17 December 2015 23:15 Hatte ich anfangs mit Softasept auch.
3 Stunden nach auftragen hats immer so 30 min gejuckt.
Das ging 3 Wochen jeden Tag, aber jetzt seit 2 Wochen nichts mehr.
Gewöhnungseffekt vllt

Hmm, ok. Also jetzt doch einfach mal durchhalten?

Kann man auch auf 80:20 Mischverhältnis gehen oder ist das mit 70:30 schon sinnvoller?
Eher 80:20

Subject: Aw: Setipirant Anwenderthread
Posted by [Blackster](#) on Fri, 18 Dec 2015 21:59:32 GMT
[View Forum Message](#) <> [Reply to Message](#)

Je weniger PG, desto schneller trocknet die Mische natürlich.
Bei 70:30 auch gerade mal 2-3 Stunden.

Subject: Aw: Setipirant Anwenderthread
Posted by [icer1985](#) on Sat, 19 Dec 2015 09:01:40 GMT
[View Forum Message](#) <> [Reply to Message](#)

Blackster schrieb am Fri, 18 December 2015 22:59 Je weniger PG, desto schneller trocknet die Mische natürlich.
Bei 70:30 auch gerade mal 2-3 Stunden.

Echt? Habe nie das Gefhl, dass es so lange "feucht" auf meinem Kopf ist. Meist ist nach 20 Minuten nichts mehr zu spüren.

Subject: Aw: Setipirant Anwenderthread
Posted by [Jürgen87](#) on Sat, 19 Dec 2015 10:29:13 GMT
[View Forum Message](#) <> [Reply to Message](#)

Bei mir auch max ne Stunde.

Subject: Aw: Setipirant Anwenderthread
Posted by [Experte](#) on Sat, 19 Dec 2015 10:31:38 GMT
[View Forum Message](#) <> [Reply to Message](#)

Ich empfehle TM30089. Ist viel potenter und zeigt weniger Nebenwirkungen.

250 mcg - 500 mcg sind schon genug um PGD2 komplett zu blocken. Das ist nicht mal 1 mg.

Subject: Aw: Setipirant Anwenderthread
Posted by [KlOpp0](#) on Sat, 19 Dec 2015 11:07:07 GMT
[View Forum Message](#) <> [Reply to Message](#)

Experte schrieb am Sat, 19 December 2015 11:31 Ich empfehle TM30089. Ist viel potenter und zeigt weniger Nebenwirkungen.

250 mcg - 500 mcg sind schon genug um PGD2 komplett zu blocken. Das ist nicht mal 1 mg.

Diese Substanz wurde bisher kaum diskutiert und zwar in sämtlichen Foren.
Hast du Erfolge damit? Dann zeig mal ein paar Bilder.

Subject: Aw: Setipirant Anwenderthread
Posted by [icer1985](#) on Sat, 19 Dec 2015 11:25:27 GMT
[View Forum Message](#) <> [Reply to Message](#)

Kl0ppo schrieb am Sat, 19 December 2015 12:07Experte schrieb am Sat, 19 December 2015 11:31Ich empfehle TM30089. Ist viel potenter und zeigt weniger Nebenwirkungen.

250 mcg - 500 mcg sind schon genug um PGD2 komplett zu blocken. Das ist nicht mal 1 mg.

Diese Substanz wurde bisher kaum diskutiert und zwar in sämtlichen Foren.
Hast du Erfolg damit? Dann zeig mal ein paar Bilder.

Höre ich auch das erste Mal von... gibt es wohl auch "nur" bei Kane. 1g ca. \$200. Fotos würde ich dann auch gerne mal sehen, übe Google findet man nicht viele dazu.

Subject: Aw: Setipirant Anwenderthread
Posted by [Jürgen87](#) on Sat, 19 Dec 2015 11:37:57 GMT
[View Forum Message](#) <> [Reply to Message](#)

Ich halte davon noch wenig.

Jemand mit 2 Beiträgen, dessen tatsächlicher Name scheinbar "Yan" ist, postet hier im Forum ein neues Präparat, dass es zufälligerweise gerade jetzt bei Kane (China) gibt.

Vermuteter Grund: Durch die in Zukunft tsehr einfache Beschaffung von Seti, brechen die Einnahmen von Kane weg. Das Muster gab es in der Vergangenheit sehr oft.

Subject: Aw: Setipirant Anwenderthread
Posted by [icer1985](#) on Sat, 19 Dec 2015 12:00:41 GMT
[View Forum Message](#) <> [Reply to Message](#)

Jetzt nochmal ganz am Rande eine andere Frage: lagert denn jemand sein Seti aus dem GB von SAGA auch noch weiterhin einfach in der Dose (in der das Seti ankam) bei Raumtemperatur? Mache mir jetzt doch etwas einen Kopf, dass das nicht ganz so ideal ist. Wenn ich so sehe, was für andere Substanzen in das Gefrierfach gehören... den Wirkungsverlust "sieht" man ja auch leider nicht.

Subject: Aw: Setipirant Anwenderthread
Posted by [egal123](#) on Sat, 19 Dec 2015 12:04:43 GMT
[View Forum Message](#) <> [Reply to Message](#)

icer1985 schrieb am Sat, 19 December 2015 13:00Jetzt nochmal ganz am Rande eine andere Frage: lagert denn jemand sein Seti aus dem GB von SAGA auch noch weiterhin einfach in der Dose (in der das Seti ankam) bei Raumtemperatur? Mache mir jetzt doch etwas einen Kopf, dass das nicht ganz so ideal ist. Wenn ich so sehe, was für andere Substanzen in das Gefrierfach gehören... den Wirkungsverlust "sieht" man ja auch leider nicht.

passiert nichts. also ja ich lagere "normal"

Subject: Aw: Setipirant Anwenderthread
Posted by [Sonic Boom](#) on Sat, 19 Dec 2015 17:43:35 GMT
[View Forum Message](#) <> [Reply to Message](#)

Experte schrieb am Sat, 19 December 2015 11:31Ich empfehle TM30089. Ist viel potenter und zeigt weniger Nebenwirkungen.

250 mcg - 500 mcg sind schon genug um PGD2 komplett zu blocken. Das ist nicht mal 1 mg. Guter Beitrag. Wir sollten über TM30089 am besten in einem anderen Thread weiter reden. Nimmst du das selber? Und hätte da noch weitere Fragen....

Subject: Aw: Setipirant Anwenderthread
Posted by [andal](#) on Sat, 19 Dec 2015 18:00:20 GMT
[View Forum Message](#) <> [Reply to Message](#)

lagere in der vanilla box bei raumtemperatur

hab jetzt mal 300mg in 10 ml minox geloest... nach 4h siehts gut aus...warte aber noch

ja tm hab ich bei saga gehoert...wenden da einige an...

Subject: Aw: Setipirant Anwenderthread
Posted by [Kaiza](#) on Sun, 20 Dec 2015 19:03:14 GMT
[View Forum Message](#) <> [Reply to Message](#)

Moin Leute,

nachdem ich RU nicht vertragen habe und ich letztens vor dem Spiegel stand und die Lampe über dem Spiegel direkt auf meine Kopfhaut "durchgeleuchtet" hat muss ich den Kampf nun dringend wieder aufnehmen.

Wäre cool wenn mir jemand einen Tipp (gerne auch per PN) geben könnte wo ich an Seti kommen könnte!

Subject: Aw: Setipirant Anwenderthread
Posted by [Schwarzgeld](#) on Sun, 20 Dec 2015 19:40:53 GMT
[View Forum Message](#) <> [Reply to Message](#)

Ich hab eine Frage, was kann ich zu Eth+pg geben, damit meine Kopfhaut, Haare nicht so trocken

sind. Nehm seit 15 Tagen isotretinoin 20mg am Tag. Meinen Haare sind sehr trocken, Kopfhaut juckt und ich verlier echt viele Haare. Hatte den Ha mit Seti+ Ru gut im Griff. Ich weiß das es durch das Medikament zu Ha kommen kann, jedoch ist es bei Aga Leuten halt echt scheiße, wenn man die wenigen auch noch verliert.

Subject: Aw: Setipirant Anwenderthread
Posted by [ynneb](#) on Mon, 21 Dec 2015 19:58:27 GMT
[View Forum Message](#) <> [Reply to Message](#)

Neue Erkenntis

Ich habe mich gewundert wieso Seti sich in Minox Komplett löst ohne das Seti nach paar Stunden zerfällt.

Wie wir alle bemerkten löst sich Seti in Ethanol zuerst problemlos,um in Anschluss wieder zu zerfallen.

Wie Pilos schon mitteilte mag Seti kein H2O

Ich habe gestern am morgen 7ml PG >> in meine leeren Neogenic Ampulle gefüllt >> 290mg Seti hinzugefügt >> geduldig gewartet

Nach ca. 1-2 Stunden hat sich alles von selbst gelöst, ohne das ich die Ampulle ständig kräftig schütteln musste.

und heute nach über 24h ist immernoch alles sauber gelöst

Somit löst sich Seti in reinem PG wunderbar!!

Notiz im Bild:

die weissen punkte sind nur Luftblässchen von vorherigem schütteln.

Seti sauber gelöst

File Attachments

1) [IMG_20151221_202806.jpg](#), downloaded 389 times

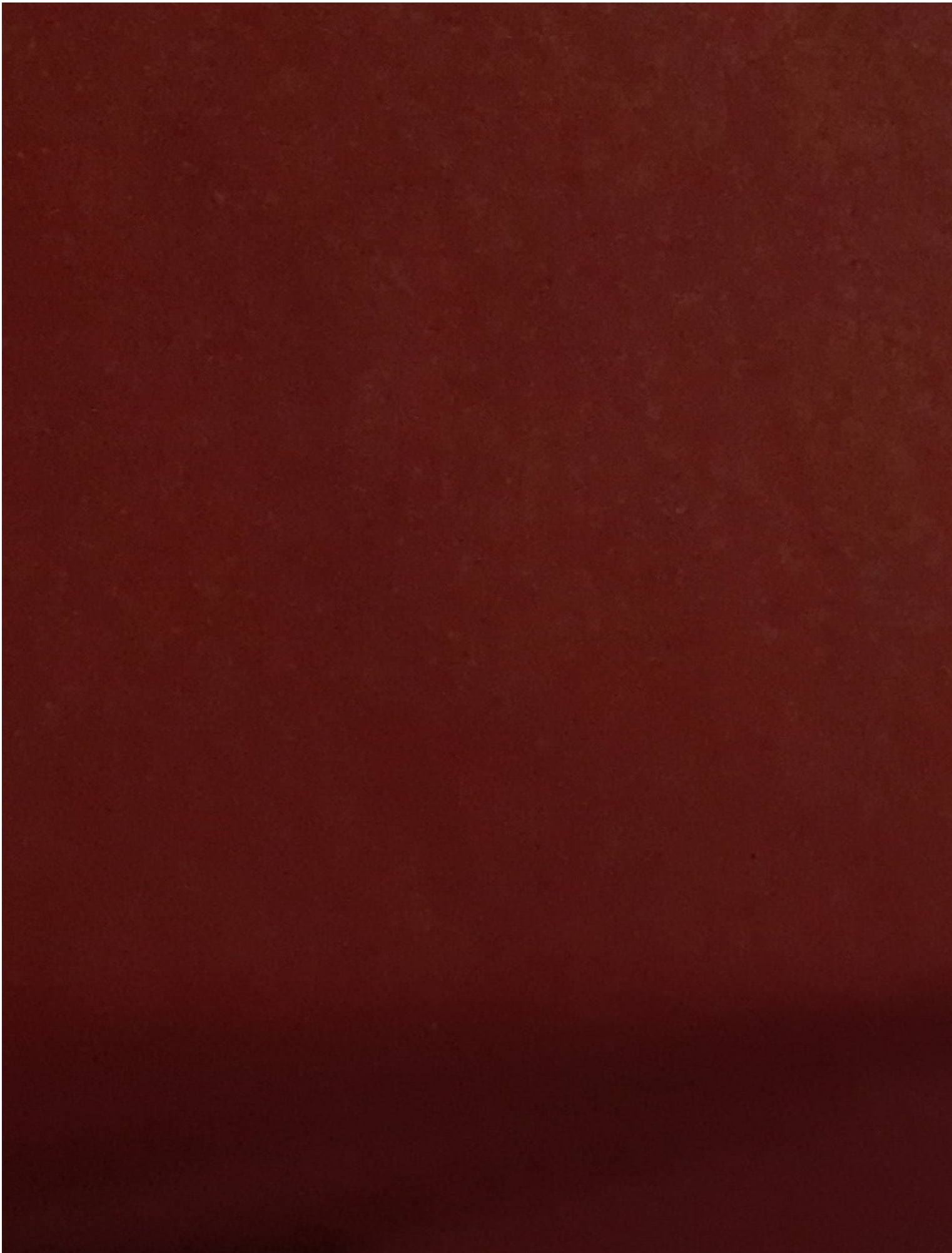

Subject: Aw: Setipirant Anwenderthread
Posted by [pilos](#) on Mon, 21 Dec 2015 20:02:06 GMT
[View Forum Message](#) <> [Reply to Message](#)

aber klar gelöst ist es nicht ganz

Subject: Aw: Setipirant Anwenderthread
Posted by [andal](#) on Mon, 21 Dec 2015 20:22:53 GMT
[View Forum Message](#) <> [Reply to Message](#)

andal schrieb am Sat, 19 December 2015 19:00lagere in der vanilla box bei raumtemperatur
hab jetzt mal 300mg in 10 ml minox geloest... nach 4h siehts gut aus...warte aber noch
ja tm hab ich bei saga gehoert...wenden da einige an...

immer noch geloest

Subject: Aw: Setipirant Anwenderthread
Posted by [jpo03](#) on Mon, 21 Dec 2015 20:27:23 GMT
[View Forum Message](#) <> [Reply to Message](#)

Reicht es ueberhaupt aus Seti nur in PG zu loesen, sodass es auch wirken kann?
Dachte Ethanol als weiteres Loesungsmittel ist notwendig.

Subject: Aw: Setipirant Anwenderthread
Posted by [Madrugada](#) on Mon, 21 Dec 2015 20:40:40 GMT
[View Forum Message](#) <> [Reply to Message](#)

in punkto PG

könnt ihr das von amazon empfehlen?

Propylenglykol für E-Liquid - 100ml

danke

Subject: Aw: Setipirant Anwenderthread
Posted by [ynneb](#) on Mon, 21 Dec 2015 20:55:12 GMT
[View Forum Message](#) <> [Reply to Message](#)

pilos schrieb am Mon, 21 December 2015 21:02

aber klar gelöst ist es nicht ganz

es ist nicht ganz durchsichtig, da haste recht.

Subject: Aw: Setipirant Anwenderthread
Posted by [haireinspaziert](#) on Mon, 21 Dec 2015 21:30:15 GMT
[View Forum Message](#) <> [Reply to Message](#)

Hast du Minox von Foligain? 5%? Habe das 2%ige und in 10ml davon haben soch < 300mg nicht verbünftig gelöst, es hat sich ein deutlicher Bodensatz gebildet. Wäre echt cool mal Konsistenz im "Ausfall" oder eben "Nicht-Ausfall" zu haben, dass das Testen per se schon trial and error ist, macht den trial and error der eigentlichen AGA-Bekämpfung noch mühseliger, wie brauchen endlich ein Vehikel.

Subject: Aw: Setipirant Anwenderthread
Posted by [icer1985](#) on Tue, 22 Dec 2015 22:05:32 GMT
[View Forum Message](#) <> [Reply to Message](#)

Mal ein vielleicht sehr blödes Anliegen, aber will es zumindest mal angefragt haben: nachdem ich Seti aufgetragen habe (klar gelöst in Ethanol 80%+PG), bekomme ich so 5-10 Minuten danach einen total seltsamen Geschmack im Mund. Und nein, ich esse/schlucke/trinke die Seti-Mixtur nicht. Geht das jemand anderem auch so? Ist so ein leicht bitterer, chemischer Geschmack... keine Ahnung woran das liegt. Ist nicht tragisch, aber seltsam.

Subject: Aw: Setipirant Anwenderthread
Posted by [ru-power](#) on Tue, 22 Dec 2015 22:09:30 GMT
[View Forum Message](#) <> [Reply to Message](#)

haireinspaziert schrieb am Mon, 21 December 2015 22:30Hast du Minox von Foligain? 5%? Habe das 2%ige und in 10ml davon haben soch < 300mg nicht verbünftig gelöst, es hat sich ein deutlicher Bodensatz gebildet. Wäre echt cool mal Konsistenz im "Ausfall" oder eben "Nicht-Ausfall" zu haben, dass das Testen per se schon trial and error ist, macht den trial and error der eigentlichen AGA-Bekämpfung noch mühseliger, wie brauchen endlich ein Vehikel. es bildet sich eine art harz,der sich nach 48h vollständig gelöst hat

5% wird es wohl sein.

Subject: Aw: Setipirant Anwenderthread
Posted by [cursor](#) on Tue, 22 Dec 2015 22:15:25 GMT
[View Forum Message](#) <> [Reply to Message](#)

ru-power schrieb am Tue, 22 December 2015 23:09haireinspaziert schrieb am Mon, 21 December 2015 22:30Hast du Minox von Foligain? 5%? Habe das 2%ige und in 10ml davon haben soch < 300mg nicht verbünftig gelöst, es hat sich ein deutlicher Bodensatz gebildet. Wäre echt cool mal Konsistenz im "Ausfall" oder eben "Nicht-Ausfall" zu haben, dass das Testen per se schon trial and error ist, macht den trial and error der eigentlichen AGA-Bekämpfung noch mühseliger, wie brauchen endlich ein Vehikel.
es bildet sich eine art harz,der sich nach 48h vollständig gelöst hat

5% wird es wohl sein.

Hab auch Seti mit Minox gemischt, mir ist exakt dasselbe wie dir passiert. Scheint wohl doch dasselbe Seti zu sein.

Subject: Aw: Setipirant Anwenderthread
Posted by [Kahlschläger](#) on Wed, 23 Dec 2015 00:39:25 GMT
[View Forum Message](#) <> [Reply to Message](#)

hatte übrigens auch das Problem mit Seti-Ablagerung.
Soll heißen, ich habe immer PG/Softasept. (Eth), 3/7 angemischt und zu 3% Seti verrührt, es bildete sich ein harter Rand, wie eine Art Kalk.
Jedoch ist der Rand nicht mehr größer geworden, als ich zuerst den Ethanol hereingegeben habe und das PG erst später, nach ca. 3h, daran kann es wohl auch beim Minox liegen..
Reiner Versuch und Irrtum

Subject: Aw: Setipirant Anwenderthread
Posted by [icer1985](#) on Fri, 25 Dec 2015 09:16:58 GMT
[View Forum Message](#) <> [Reply to Message](#)

Hey, frohe Weihnachten erstmal!

Habe seit ein paar Tagen so Schüppchen auf der Kopfhaut, bin mir aber fast sicher, dass es keine Hautschuppen sind, sondern "altes" Seti. Liegt auf der Haut wie eine Schicht auf... kann das sein? Wie ist das denn, wenn das gemischte Seti sich auf dem Kopf "zersetzt"? Ist die Wirkung denn dann noch da? Und nervig sind diese "Flakes" auf dem Kopf ja auch, fällt total auf... wenn es Hautschuppen wären, würde sich beim abschaben eine gerötete Haut zeigen, das ist jedoch nicht der Fall.

Da ich mir nur alle zwei Tage die Haare wasche (bei täglich trocknet mir die Kopfhaut zu sehr aus), muss ich das ja irgendwie in den Griff bekommen.

Benutze zum lösen nach wie vor 80%iges Ethanol - eine höhere Konzentration würde nur auf Dauer ebenfalls die Haut austrocknen. Jemand eine Idee?

Subject: Aw: Setipiprant Anwenderthread
Posted by [pilos](#) on Fri, 25 Dec 2015 09:47:38 GMT
[View Forum Message](#) <> [Reply to Message](#)

es zersetzt sich nix

der Träger ist mist

Subject: Aw: Setipiprant Anwenderthread
Posted by [Billig](#) on Fri, 25 Dec 2015 10:20:22 GMT
[View Forum Message](#) <> [Reply to Message](#)

icer1985 schrieb am Fri, 25 December 2015 10:16 Hey, frohe Weihnachten erstmal!

Habe seit ein paar Tagen so Schüppchen auf der Kopfhaut, bin mir aber fast sicher, dass es keine Hautschuppen sind, sondern "altes" Seti. Liegt auf der Haut wie eine Schicht auf... kann das sein? Wie ist das denn, wenn das gemischte Seti sich auf dem Kopf "zersetzt"? Ist die Wirkung denn dann noch da? Und nervig sind diese "Flakes" auf dem Kopf ja auch, fällt total auf... wenn es Hautschuppen wären, würde sich beim abschaben eine gerötete Haut zeigen, das ist jedoch nicht der Fall.

Da ich mir nur alle zwei Tage die Haare wasche (bei täglich trocknet mir die Kopfhaut zu sehr aus), muss ich das ja irgendwie in den Griff bekommen.

Benutze zum lösen nach wie vor 80%iges Ethanol - eine höhere Konzentration würde nur auf Dauer ebenfalls die Haut austrocknen. Jemand eine Idee?

Genau dieselbe Beobachtung habe ich auch gemacht. Kann mir jeden Morgen nach dem Auftragen gelbliches Pulver von der Stirn/KH rubbeln. Sogar nach dem Haarewaschen habe ich noch teilweise gelbliche Rückstände auf der KH..

Meine Mischung besteht aus Ru/Seti/Minox. Habe zuerst 3%RU 3% Seti im Minox probiert. Als ich dann am nächsten Tag diese Rückstände bemerkt habe bin ich mit der Konzentration

runtergegangen. Doch selbst bei 1-1,5% bemerke ich das..

Komisch ist, dass es sich (auch bei 3%) perfekt zu lösen scheint. Selbst bei Mischungen die mehrere Tage alt sind setzt sich absolut nichts im Braunglas ab (im Gegensatz zu Ethanol/PG - da hat sich schon nach wenigen Stunden etwas am Boden vom Braunglas abgesetzt).

Habe auch schon mit ru-power darüber gesprochen, da wir ja eigentlich die gleiche Mischung ansetzen. Jeodoch treten bei ihm diese Rückstände anscheinend nicht auf.

Wollte mal Fotos davon machen, aber bei meiner Handykamera kann man das nicht erkennen.

Fällt das sonst noch jemandem auf? Bzw wie siehts bei den Leuten aus, die ihr Seti im Minox lösen?

Subject: Aw: Setipirant Anwenderthread

Posted by [Jackson](#) on Fri, 25 Dec 2015 11:23:17 GMT

[View Forum Message](#) <> [Reply to Message](#)

Dito. Genau dasselbe auch bei mir.

Wie kann es sein dass das seit von ru power nicht diese Reaktion hervorruft aber das Polnische schon. Ich hoffe nur das uns nicht irgendein Mist angedreht wurde.

Subject: Aw: Setipirant Anwenderthread

Posted by [icer1985](#) on Fri, 25 Dec 2015 11:32:08 GMT

[View Forum Message](#) <> [Reply to Message](#)

pilos schrieb am Fri, 25 December 2015 10:47

es zersetzt sich nix

der träger ist mist

Ja toll, aber eine andere Möglichkeit zum mischen habe ich ja nunmal aktuell leider nicht. Und mit über 90%igen Ethanol fange ich gar nicht erst an, da macht man sich auf Dauer doch nur die Kopfhaut kaputt...

Ist es also jetzt eher ein schlechtes Zeichen, wenn Rückstände auf dem Kopf verbleiben?

Bringt ja dann ggf. nichts, wenn sich das Zeug auf dem Kopf absetzt, keine Ahnung. Habe von sowas keinen Plan, woher also wissen...

Jackson schrieb am Fri, 25 December 2015 12:23Dito. Genau dasselbe auch bei mir.

Wie kann es sein dass das seit von ru power nicht diese Reaktion hervorruft aber das Polnische schon. Ich hoffe nur das uns nicht irgendein Mist angedreht wurde.

Glaube nicht, dass die uns Mist verkauft haben - aber überprüfen können wir das ja selbst leider nicht.

Subject: Aw: Setipiprant Anwenderthread
Posted by [andal](#) on Fri, 25 Dec 2015 14:58:40 GMT
[View Forum Message](#) <> [Reply to Message](#)

wir lösen es in minox 5%, daher kann man das nicht unbedingt vergleichen....

hab aber auch den eindruck es zerfällt auf dem kopf...

seti ist mehlig , harzig... viele berichten ja von verbesserter haarstruktur, bei mir fühlt es sich an wie *strandmatte*...

glaube das liegt am zerfall auf der kopfhaut, fühlt sich pudrig an.....

jedenfalls kann man sagen es löst sich gut in minox, liegt wohl am hohen pg anteil....

weingeist 96 % probier ich als nächstes, werd mal panthenol mit reintun, sollte dann verträglicher sein für die kopfhaut...

Subject: Aw: Setipiprant Anwenderthread
Posted by [icer1985](#) on Fri, 25 Dec 2015 17:42:45 GMT
[View Forum Message](#) <> [Reply to Message](#)

andal schrieb am Fri, 25 December 2015 15:58wir lösen es in minox 5%, daher kann man das nicht unbedingt vergleichen....

hab aber auch den eindruck es zerfällt auf dem kopf...

seti ist mehlig , harzig... viele berichten ja von verbesserter haarstruktur, bei mir fühlt es sich an wie *strandmatte*...

glaube das liegt am zerfall auf der kopfhaut, fühlt sich pudrig an.....

jedenfalls kann man sagen es löst sich gut in minox, liegt wohl am hohen pg anteil....

weingeist 96 % probier ich als nächstes, werd mal panthenol mit reintun, sollte dann verträglicher sein für die kopfhaut...

Stimmt schon, kann man nicht ganz vergleichen. Aber immerhin wissen wir nun, dass es bei einigen Rückstände auf dem Kopf gibt. Von einer "verbesserten Haarstruktur" merke ich ebenso wenig, wie von dem oft angepriesenen "guten Kopfhautgefühl". Naja, aber das wäre mir auch alles egal, wenn es zumindest seine Wirkung tun würde.

Lösen tut sich das Zeug auch in dem Ethanol+PG einwandfrei, aber warum es dann auf dem Kopf "zerfällt" verstehe ich nicht. Wenn der Alk verdunstet ist, bleiben die Rückstände - aber wie kann das sein, wenn es doch voll gelöst war?! Sorry, das übersteigt einfach meinen Horizont - habe mit Chemie und Co. null am Hut.

Ich persönlich traue mich nicht an die 96% ran - mir trocknet die Rbe so schon aus. Meinst du echt mit Pathenol als "Beruhiger" kann man da was reien? Wre natrlich bld, wenn wir uns jetzt zwei Wochen schon umsonst das Seti auf den Kopf hauen und es keine Wirkung haben kann, weil es lose auf dem Kopf aufliegt.

Subject: Aw: Setipirant Anwenderthread
Posted by [Nemesis](#) on Fri, 25 Dec 2015 17:58:27 GMT
[View Forum Message](#) <> [Reply to Message](#)

Es ist doch eigentlich nur logisch, dass nur ein kleiner Teil penetriert. Das meiste trocknet halt bzw. verdunstet und das Seti bleibt logischerweise zurck. Wie soll das Seti auch verdunsten?

Subject: Aw: Setipirant Anwenderthread
Posted by [cantorer](#) on Fri, 25 Dec 2015 18:19:01 GMT
[View Forum Message](#) <> [Reply to Message](#)

Benutze Softasept/PG 7:3 und kann von keinen Rckstnden berichten, dusche mich allerdings jeden morgen und trage abends auf. Und Kopfhautgefhl hat sich eindeutig gendert, kann allerdings nicht unbedingt das "geil" besttigen. Ist halt anders wie frher.

Subject: Aw: Setipirant Anwenderthread
Posted by [haireinspaziert](#) on Fri, 25 Dec 2015 21:00:13 GMT
[View Forum Message](#) <> [Reply to Message](#)

Bei 2%igem Minox setzt es sich wie gesagt bei mir alles ab, funktioniert also auch nicht. Werde dann wohl auch mal Softasept/PG 7:3 ausprobieren aber hatte im Hinterkopf, dass es auch bei iwem ausgefallen ist? oder tusche ich mich da? Irgendwie ist es immer noch sehr inkonsistent alles.....

Frohe Weihnachten brigens!

Subject: Aw: Setipirant Anwenderthread
Posted by [icer1985](#) on Fri, 25 Dec 2015 22:35:47 GMT
[View Forum Message](#) <> [Reply to Message](#)

cantorer schrieb am Fri, 25 December 2015 19:19 Benutze Softasept/PG 7:3 und kann von keinen Rckstnden berichten, dusche mich allerdings jeden morgen und trage abends auf. Und Kopfhautgefhl hat sich eindeutig gendert, kann allerdings nicht unbedingt das "geil" besttigen. Ist halt anders wie frher.

Mischt du auch immer frisch an? Dachte Softasept ginge nicht... Habe heute gesehen, dass ich auch im Braunglas Rckstnde finde, aber immer erst am nchsten Tag im leeren Glas.

Nemesis schrieb am Fri, 25 December 2015 18:58Es ist doch eigentlich nur logisch, dass nur ein kleiner Teil penetriert. Das meiste trocknet halt bzw. verdunstet und das Seti bleibt logischerweise zurück. Wie soll das Seti auch verdunsten?

Ich dachte, wenn gelöst, dann gelöst. Im Sinne von, dass es entweder mit verfliegt oder komplett "einzieht". Wieso sollte ein Rückstand bleiben, wenn es sich gelöst hat?

Subject: Aw: Setipirant Anwenderthread
Posted by [Billig](#) on Fri, 25 Dec 2015 22:43:31 GMT
[View Forum Message](#) <> [Reply to Message](#)

Jackson schrieb am Fri, 25 December 2015 12:23Dito. Genau dasselbe auch bei mir. Wie kann es sein dass das seit von ru power nicht diese Reaktion hervorruft aber das Polnische schon. Ich hoffe nur das uns nicht irgendein Mist angedreht wurde.

Also ich glaube kaum, dass das Polen Seti Fake ist.
Ich hab sowohl das PHG Seti als auch das Polen Seti in Minox gelöst und bei beiden hatte ich die gleichen Resultate:
-Löst sich sehr gut in Minox
-Dennoch gelbliche rückstände auf der Kopfhaut

Fraglich ist dann, wie icer schon angemerkt hat, ob es zu einem gewissen Anteil auch penetrieren kann, wenn man sich so eine "Schicht" Pulver am nächsten Tag "abkratzen" kann... Pilos? Das geeignete Vehikel scheint wohl noch nicht gefunden zu sein.

Als ich früher 200-300mg RU + 2x 0,5mg DUTA tabs + 10ml Minox gelöst hab, hab ich das Pulver am Haaransatz beim Waschen auch GANZ leicht gespürt, aber kein Vergleich zu Seti. Und in der anderen Mischung waren ja auch z.T. noch die Füllstoffe drinn. Also so ganz normal kommt mir das mit Seti nicht vor.. Aber keine Ahnung, vielleicht bleibt eben ein (in meinen Augen) großer Teil auf der KH zurück und ein bisschen was penetriert.. Bin kein Chemiker, also keine Ahnung.

Fakt ist, seitdem ich Seti nehme und DUT topisch dafür aus dem Rennen geschmissen habe, kommt es mir so vor , dass ich mehr und mehr Haare lasse. Habe eigentlich gedacht, dass DUT topisch mir Nüsse bringt (weil kein Stop und keine Fortschritte nach 6 Monate+) aber es kommt mir seitdem rasanter vor. Vll ist meine AGA ja so aggressiv, dass DUT die Haare nicht halten/verbessern konnte.. Will jetzt allerdings nach 1 Monat Seti nicht wieder alles übern Haufen werfen.. Vll nur Shedding, vll nur eine Wechselphase, vll hat das DUT topisch aber doch etwas geholfen...

Ach AGA ist echt eine B*tch.

Subject: Aw: Setipirant Anwenderthread

Posted by [pilos](#) on Fri, 25 Dec 2015 22:59:58 GMT

[View Forum Message](#) <> [Reply to Message](#)

Nemesis schrieb am Fri, 25 December 2015 19:58Es ist doch eigentlich nur logisch, dass nur ein kleiner Teil penetriert. Das meiste trocknet halt bzw. verdunstet und das Seti bleibt logischerweise zurück. Wie soll das Seti auch verdunsten?

der träger ist eben nicht der hit

Subject: Aw: Setipirant Anwenderthread

Posted by [pilos](#) on Fri, 25 Dec 2015 23:00:01 GMT

[View Forum Message](#) <> [Reply to Message](#)

Nemesis schrieb am Fri, 25 December 2015 19:58Es ist doch eigentlich nur logisch, dass nur ein kleiner Teil penetriert. Das meiste trocknet halt bzw. verdunstet und das Seti bleibt logischerweise zurück. Wie soll das Seti auch verdunsten?

der träger ist eben nicht der hit

Subject: Aw: Setipirant Anwenderthread

Posted by [icer1985](#) on Sat, 26 Dec 2015 08:48:40 GMT

[View Forum Message](#) <> [Reply to Message](#)

pilos schrieb am Sat, 26 December 2015 00:00

der träger ist eben nicht der hit

Das ist ja dann nur logisch, aber was sonst nehmen? Wird ja sicher auch bei über 90%igen Alk

nicht anders ausfallen.

Subject: Aw: Setipirant Anwenderthread
Posted by [chribe](#) on Sat, 26 Dec 2015 09:32:03 GMT
[View Forum Message](#) <> [Reply to Message](#)

Also egal123 nimmt Weingeist mit 96% und dort fällt nichts aus. Er macht sich einen Monatsvorrat.

Subject: Aw: Setipirant Anwenderthread
Posted by [Gebirgskuchen](#) on Sat, 26 Dec 2015 09:36:04 GMT
[View Forum Message](#) <> [Reply to Message](#)

Ob das so gut für die Kopfhaut ist...

Subject: Aw: Setipirant Anwenderthread
Posted by [egal123](#) on Sat, 26 Dec 2015 09:46:57 GMT
[View Forum Message](#) <> [Reply to Message](#)

Gebirgskuchen schrieb am Sat, 26 December 2015 10:36Ob das so gut für die Kopfhaut ist...

Einfach mal testen...

Dachte anfangs auch, dass ich leicht schuppige Haut bekommen würde von dem Ethanol, hat sich aber im Nachhinein nicht bestätigt!

Eine Möglichkeit für all jene mit sensibler Kh könnte folgende sein: Seti im Weingeist lösen, dann anwenden und anschließend nach 2-3 h wieder auswaschen...das dürfte erträglicher für die Kh sein...

Außerdem: Das PGD2 ist mit Sicherheit schädlicher für ein gesundes Haarwachstum als eine (zu) trockene Kh

Subject: Aw: Setipirant Anwenderthread
Posted by [icer1985](#) on Sat, 26 Dec 2015 09:58:06 GMT
[View Forum Message](#) <> [Reply to Message](#)

egal123 schrieb am Sat, 26 December 2015 10:46Eine Möglichkeit für all jene mit sensibler Kh könnte folgende sein: Seti im Weingeist lösen, dann anwenden und anschließend nach 2-3 h wieder auswaschen...das dürfte erträglicher für die Kh sein...

Außerdem: Das PGD2 ist mit Sicherheit schädlicher für ein gesundes Haarwachstum als

eine (zu) trockene Kh

Wenn man eh schon eine empfindlichere Kopfhaut hat, dann ist das mit dem "nach 2-3 h wieder auswaschen" ebenfalls weniger ideal... Und mit weißen Schuppen von der Trockenheit will aber auch keinner rumlaufen. Für die Kopfhaut ist das auf Dauer zu 100% nichts - weder mit Weingeist, noch mit dem ständigen waschen (vor allem nach der Austrocknung direkt waschen)!

Maaaaaaaaaaaaan, wie das nervt. Jetzt hat man das Zeug, verschwendet es aber förmlich, weil es sich nicht wirklich löst...

Ganz am Rand: Pantostin hat hier zwar keinen so guten Ruf, ich nehme das Zeug trotzdem weiterhin - mich erstaunt jedes Mal, wie gut sich die Kopfhaut mit dem Zeug anfühlt, kein austrocknen, nix. Leider eignet sich das Zeug nicht für Seti (hab es getestet - 40mg Seti auf 2,5ml Pantostin, löst sich nicht - jaja, war einigen eh schon klar, wollte es dennoch testen). Ich weiß, das Pantostin hat eine völlig andere Zusammensetzung, aber sowas für Seti wäre ein Traum.

Subject: Aw: Setipirant Anwenderthread
Posted by [egal123](#) on Sat, 26 Dec 2015 10:07:15 GMT
[View Forum Message](#) <> [Reply to Message](#)

icer1985 schrieb am Sat, 26 December 2015 10:58egal123 schrieb am Sat, 26 December 2015 10:46Eine Möglichkeit für all jene mit sensibler Kh könnte folgende sein: Seti im Weingeist lösen, dann anwenden und anschließend nach 2-3 h wieder auswaschen...das dürfte erträglicher für die Kh sein...

Außerdem: Das PGD2 ist mit Sicherheit schädlicher für ein gesundes Haarwachstum als eine (zu) trockene Kh

Wenn man eh schon eine empfindlichere Kopfhaut hat, dann ist das mit dem "nach 2-3 h wieder auswaschen" ebenfalls weniger ideal... Und mit weißen Schuppen von der Trockenheit will aber auch keinner rumlaufen. Für die Kopfhaut ist das auf Dauer zu 100% nichts - weder mit Weingeist, noch mit dem ständigen waschen (vor allem nach der Austrocknung direkt waschen)!

Maaaaaaaaaaaaan, wie das nervt. Jetzt hat man das Zeug, verschwendet es aber förmlich, weil es sich nicht wirklich löst...

Ganz am Rand: Pantostin hat hier zwar keinen so guten Ruf, ich nehme das Zeug trotzdem weiterhin - mich erstaunt jedes Mal, wie gut sich die Kopfhaut mit dem Zeug anfühlt, kein austrocknen, nix. Leider eignet sich das Zeug nicht für Seti (hab es getestet - 40mg Seti auf 2,5ml Pantostin, löst sich nicht - jaja, war einigen eh schon klar, wollte es dennoch testen). Ich weiß, das Pantostin hat eine völlig andere Zusammensetzung, aber sowas für Seti wäre ein Traum.

kapiere nicht, warum man alles nur so verkomplizieren muss....hauptsache alles wird vollgespamt hier...

Subject: Aw: Setipirant Anwenderthread
Posted by [icer1985](#) on Sat, 26 Dec 2015 12:22:58 GMT
[View Forum Message](#) <> [Reply to Message](#)

egal123 schrieb am Sat, 26 December 2015 11:07kapiere nicht, warum man alles nur so verkomplizieren muss....hauptsache alles wird vollgespamt hier...

Danke, das hilft jetzt natürlich! Dann überles es und nörgel nicht... verstehe eh nicht, was hier manche gleich so aggro werden. Macht wohl der Haarverlust... *spam*

Man muss ja auch nicht den ganzen Beitrag zitieren *hust*, gerade wenn man sich einen Satz als "Spam" rauspickt. Aber ich will ja nicht klugscheißen - nur so im Bezug auf "Spam" bzw. "Übersichtlichkeit". *doppelspam*

Subject: Aw: Setipirant Anwenderthread
Posted by [egal123](#) on Sat, 26 Dec 2015 13:22:02 GMT
[View Forum Message](#) <> [Reply to Message](#)

Hat gar nichts mit "aggro" zu tun... Der Thread ist kompletter Müll und die Antwort warum dies so ist, erspare ich mir lieber, da ich nicht polemisch werden möchte...

Bin raus hier

Subject: Aw: Setipirant Anwenderthread
Posted by [chribe](#) on Sat, 26 Dec 2015 14:47:11 GMT
[View Forum Message](#) <> [Reply to Message](#)

Evtl. ein blöder Gedanke, aber kann an Seti nicht mit Weingeist lösen und dann anschließend wieder strecken? Natürlich dann eine höhere Konzentration.

Subject: Aw: Setipirant Anwenderthread
Posted by [pilos](#) on Sat, 26 Dec 2015 15:00:01 GMT
[View Forum Message](#) <> [Reply to Message](#)

chribe schrieb am Sat, 26 December 2015 16:47Evtl. ein blöder Gedanke, aber kann an Seti nicht mit Weingeist lösen und dann anschließend wieder strecken? Natürlich dann eine höhere Konzentration.

mit was strecken?

Subject: Aw: Setipirant Anwenderthread
Posted by [chribe](#) on Sat, 26 Dec 2015 15:10:28 GMT
[View Forum Message](#) <> [Reply to Message](#)

pilos schrieb am Sat, 26 December 2015 16:00chribe schrieb am Sat, 26 December 2015 16:47Evtl. ein blöder Gedanke, aber kann an Seti nicht mit Weingeist lösen und dann anschließend wieder strecken? Natürlich dann eine höhere Konzentration.

mit was strecken?

Wasser, Panto, Stemox, Vodka? Sofern es dann nicht wieder ausfällt. Wenn du es nicht weisst, dann ich sicherlich auch nicht.

Subject: Aw: Setipirant Anwenderthread
Posted by [pilos](#) on Sat, 26 Dec 2015 15:13:53 GMT
[View Forum Message](#) <> [Reply to Message](#)

chribe schrieb am Sat, 26 December 2015 17:10pilos schrieb am Sat, 26 December 2015 16:00chribe schrieb am Sat, 26 December 2015 16:47Evtl. ein blöder Gedanke, aber kann an Seti nicht mit Weingeist lösen und dann anschließend wieder strecken? Natürlich dann eine höhere Konzentration.

mit was strecken?

Wasser, Panto, Stemox, Vodka? Sofern es dann nicht wieder ausfällt. Wenn du es nicht weisst, dann ich sicherlich auch nicht.

fällt wieder aus

ich habe gesagt

habt geduld..ich lasse mir was einfallen.....aber ihr schaltet auf durchzug und vernichtet wirkstoff

Subject: Aw: Setipirant Anwenderthread
Posted by [andal](#) on Sat, 26 Dec 2015 15:54:28 GMT
[View Forum Message](#) <> [Reply to Message](#)

ich finde, das ist mal ein wort, danke vorab@ pilos

ansonsten

ich persönlich geh jetzt runter mit der konzentration, 1-2%... bringt mir nix wenn das teure zeug auf meiner kopfhaut verstaubt...

als haarpuder definitiv zu teuer...

Subject: Aw: Setipirant Anwenderthread
Posted by [cantorer](#) on Sat, 26 Dec 2015 17:24:09 GMT
[View Forum Message](#) <> [Reply to Message](#)

icer1985 schrieb am Fri, 25 December 2015 23:35
Mischt du auch immer frisch an? Dachte Softasept ginge nicht... Habe heute gesehen, dass ich auch im Braunglas Rückstände finde, aber immer erst am nächsten Tag im leeren Glas.

Ja, ich mische täglich. Zuerst Softasept, dann Seti und dann PG dazu. Hat sich meistens zum Großteil direkt gelöst und der Rest nach paar Minuten.

Subject: Aw: Setipirant Anwenderthread
Posted by [haireinspaziert](#) on Sun, 27 Dec 2015 11:33:05 GMT
[View Forum Message](#) <> [Reply to Message](#)

Die 7:3 Softasept/PG-Geschichte ist bei mir auch wieder ausgefallen, was ich mir gedacht habe mehr ausprobieren, ist echt Wirkstoffverschwendung!

Subject: Aw: Setipirant Anwenderthread
Posted by [icer1985](#) on Sun, 27 Dec 2015 11:39:05 GMT
[View Forum Message](#) <> [Reply to Message](#)

haireinspaziert schrieb am Sun, 27 December 2015 12:33 Die 7:3 Softasept/PG-Geschichte ist bei mir auch wieder ausgefallen, was ich mir gedacht habe aber es hat ja scheinbar bei anderen

Wirkstoffverschwendung!

Wie lange hast du es denn stehen lassen?

Subject: Aw: Setipirant Anwenderthread
Posted by [haireinspaziert](#) on Sun, 27 Dec 2015 12:11:31 GMT
[View Forum Message](#) <> [Reply to Message](#)

48h in etwa, anfangs hat sich alles problemlos gelöst, wann es dann genau ausfiel weiß ich allerdings nicht, aber in kleinstmengen pro Anwendung anmischen finde ich iwie sehr mühselig.....hatte halt knappe 300mg auf 10ml

Subject: Aw: Setipirant Anwenderthread
Posted by [Marks1987](#) on Sun, 27 Dec 2015 12:58:37 GMT
[View Forum Message](#) <> [Reply to Message](#)

Was ist der Grund für das herauskristallisieren des Wirkstoffs? Könnte man in puren Alk durch das zufügen von einen Stabilisator und Antioxidationsmittel das Seti vor dem zerfall retten!?

Subject: Aw: Setipirant Anwenderthread
Posted by [Aristo084](#) on Sun, 27 Dec 2015 14:21:47 GMT
[View Forum Message](#) <> [Reply to Message](#)

pilos schrieb am Sat, 26 December 2015 16:13chribe schrieb am Sat, 26 December 2015 17:10pilos schrieb am Sat, 26 December 2015 16:00chribe schrieb am Sat, 26 December 2015 16:47Evtl. ein blöder Gedanke, aber kann an Seti nicht mit Weingeist lösen und dann anschließend wieder strecken? Natürlich dann eine höhere Konzentration.

mit was strecken?

Wasser, Panto, Stemox, Vodka? Sofern es dann nicht wieder ausfällt. Wenn du es nicht weisst, dann ich sicherlich auch nicht.

fällt wieder aus

ich habe gesagt

habt geduld..ich lasse mir was einfallen.....aber ihr schaltet auf durchzug und vernichtet wirkstoff

Ich warte auch auf deine Ergnisse, die dann wohl in der Selbsthilfe veröffentlich werden. Aber ich kann eh erst ab Jan. 16 bestellen. Viell. gibts bis dahin was passendes?

An die "Betatester" Seti User hier: Danke fürs rum probieren, welcher Träger wohl stabiler ist.

Subject: Aw: Setipiprant Anwenderthread
Posted by [pilos](#) on Sun, 27 Dec 2015 17:21:58 GMT
[View Forum Message](#) <> [Reply to Message](#)

Marks1987 schrieb am Sun, 27 December 2015 14:58 das Seti vor dem zerfall retten!?

was faselt ihr ständig von irgendeinem zerfall

hat jemand analysiert oder wie?

Subject: Aw: Setipiprant Anwenderthread
Posted by [pilos](#) on Tue, 29 Dec 2015 11:26:05 GMT
[View Forum Message](#) <> [Reply to Message](#)

pilos schrieb am Sun, 27 December 2015 19:21Marks1987 schrieb am Sun, 27 December 2015 14:58 das Seti vor dem zerfall retten!?

was faselt ihr ständig von irgendeinem zerfall

hat jemand analysiert oder wie?

es zerfällt oder es zersetzt sich gar nix

es fällt einfach nur aus

Subject: Aw: Setipiprant Anwenderthread
Posted by [Nemesis](#) on Tue, 29 Dec 2015 11:50:57 GMT
[View Forum Message](#) <> [Reply to Message](#)

Also habe es gestern mal in Minox getestet, 110mg auf 3ml und es löst sich hervorragend, absolut stabil. Aber kp, habe kein gutes Gefühl dabei. Glaube, die Kopfhaut kann Minox und Seti nicht wirklich gleichzeitig aufnehmen, das es mit 8% Wirkstoffe einfach zu viel ist. Würde es lieber nacheinander auftragen, oder is das Quatsch?

Subject: Aw: Setipirant Anwenderthread
Posted by [pilos](#) on Tue, 29 Dec 2015 12:09:41 GMT
[View Forum Message](#) <> [Reply to Message](#)

Nemesis schrieb am Tue, 29 December 2015 13:50Also habe es gestern mal in Minox getestet, 110mg auf 3ml und es löst sich hervorragend, absolut stabil.

es sind noch nicht mal 24h

Subject: Aw: Setipirant Anwenderthread
Posted by [ru-power](#) on Tue, 29 Dec 2015 12:35:54 GMT
[View Forum Message](#) <> [Reply to Message](#)

pilos schrieb am Tue, 29 December 2015 13:09Nemesis schrieb am Tue, 29 December 2015 13:50Also habe es gestern mal in Minox getestet, 110mg auf 3ml und es löst sich hervorragend, absolut stabil.

es sind noch nicht mal 24h

auch nach mittlerweile 3 wochen sieht der kram noch genauso aus...

Subject: Aw: Setipirant Anwenderthread
Posted by [andal](#) on Tue, 29 Dec 2015 13:03:23 GMT
[View Forum Message](#) <> [Reply to Message](#)

minox 5% sieht auch bei mir auch sehr gut aus...

dagegen.....

14ml ethanol 96% + 6ml pg + 400mg seti,

nach 12 h essig sprich ausgefallen

und das bei 2%, das wars jetzt auch mit experimenten, erstmal minox 5%

Subject: Aw: Setipirant Anwenderthread
Posted by [pilos](#) on Tue, 29 Dec 2015 13:08:57 GMT
[View Forum Message](#) <> [Reply to Message](#)

minox ist eine leichte base deshalb löst es sich mit säuren

seti ist eine leichte säure deshalb löst es sich mit basen

theoretisch entsteht das salz der beiden

1 g minox reagiert quasi mit 2 g seti

Subject: Aw: Setiprant Anwenderthread
Posted by [andal](#) on Tue, 29 Dec 2015 13:28:00 GMT
[View Forum Message](#) <> [Reply to Message](#)

ja ist auch als non-chemical plausibel...

aber wie ist das zu interpretieren...

kurzfassung..

gut oder schlecht?

Subject: Aw: Setiprant Anwenderthread
Posted by [icer1985](#) on Tue, 29 Dec 2015 13:28:58 GMT
[View Forum Message](#) <> [Reply to Message](#)

andal schrieb am Tue, 29 December 2015 14:03minox 5% sieht auch bei mir auch sehr gut aus...

dagegen.....

14ml ethanol 96% + 6ml pg + 400mg seti,

nach 12 h essig sprich ausgefallen

und das bei 2%, das wars jetzt auch mit experimenten, erstmal minox 5%

Dann muss ich es auch erstmal lassen... an Minox traue ich mich nicht ran und bei dem Ethanol+PG fällt es bei mir auch wieder aus (mal ja, mal nein).

Subject: Aw: Setipirant Anwenderthread
Posted by [Nemesis](#) on Tue, 29 Dec 2015 13:33:09 GMT
[View Forum Message](#) <> [Reply to Message](#)

Ja wenn die wirklich miteinander reagieren, was entsteht da dann?

Subject: Aw: Setipirant Anwenderthread
Posted by [andal](#) on Tue, 29 Dec 2015 13:38:38 GMT
[View Forum Message](#) <> [Reply to Message](#)

das salz der beiden

die anwort nehm ich schon mal vorweg...sonst müssen wir nochmal fragen

und für die wartezeit

<https://www.youtube.com/watch?v=L0C8n2lf-1A>

ja etwas , gefällt mir aber...

Subject: Aw: Setipirant Anwenderthread
Posted by [Nemesis](#) on Tue, 29 Dec 2015 13:40:45 GMT
[View Forum Message](#) <> [Reply to Message](#)

Ja kenn mich da nicht so aus. Wirkt es dann trotzdem noch, ist die Frage.

Subject: Aw: Setipirant Anwenderthread
Posted by [pilos](#) on Tue, 29 Dec 2015 13:54:49 GMT
[View Forum Message](#) <> [Reply to Message](#)

Nemesis schrieb am Tue, 29 December 2015 15:40Ja kenn mich da nicht so aus. Wirkt es dann trotzdem noch, ist die Frage.

bestimmt...ob jetzt besser oder schlechter

Nemesis schrieb am Tue, 29 December 2015 15:33Ja wenn die wirklich miteinander reagieren, was entsteht da dann?

setipirant-minoxidilum

Subject: Aw: Setiprant Anwenderthread
Posted by [Nemesis](#) on Tue, 29 Dec 2015 13:59:19 GMT
[View Forum Message](#) <> [Reply to Message](#)

pilos schrieb am Tue, 29 December 2015 14:54Nemesis schrieb am Tue, 29 December 2015 15:40Ja kenn mich da nicht so aus. Wirkt es dann trotzdem noch, ist die Frage.

bestimmt...ob jetzt besser oder schlechter

Nemesis schrieb am Tue, 29 December 2015 15:33Ja wenn die wirklich miteinander reagieren, was entsteht da dann?

setiprant-minoxidilum

Hoffen wir es mal. Dann fange ich wohl am seitlichen Kopf jetzt auch mit Minox an. So schlimm wie es da mittlerweile ist...

Subject: Aw: Setiprant Anwenderthread
Posted by [pilos](#) on Tue, 29 Dec 2015 14:10:32 GMT
[View Forum Message](#) <> [Reply to Message](#)

müsste man nach 1 woche mal eine analyse machen ob es ok bleibt

am 05.01 sind wir schlauer

Subject: Aw: Setiprant Anwenderthread
Posted by [Nemesis](#) on Tue, 29 Dec 2015 14:11:21 GMT
[View Forum Message](#) <> [Reply to Message](#)

pilos schrieb am Tue, 29 December 2015 15:10müsste man nach 1 woche mal eine analyse machen ob es ok bleibt

am 05.01 sind wir schlauer

Sehr gut Pilos. Also warst du auch beim GB dabei?

Subject: Aw: Setipirant Anwenderthread
Posted by [pilos](#) on Tue, 29 Dec 2015 14:14:46 GMT
[View Forum Message](#) <> [Reply to Message](#)

Nemesis schrieb am Tue, 29 December 2015 16:11
Also warst du auch beim GB dabei?

nein

aber für eine analyse braucht man nur 1 mg

Subject: Aw: Setipirant Anwenderthread
Posted by [Nemesis](#) on Tue, 29 Dec 2015 14:20:53 GMT
[View Forum Message](#) <> [Reply to Message](#)

Ahh okay

Frage ist halt ob 5%Minox und 3% Seti in einer Lösung nicht overpowered sind und ib da überhaupt soviel Wirkstoff auf einmal penetrieren kann.

Subject: Aw: Setipirant Anwenderthread
Posted by [pilos](#) on Tue, 29 Dec 2015 15:26:40 GMT
[View Forum Message](#) <> [Reply to Message](#)

Nemesis schrieb am Tue, 29 December 2015 16:20Ahh okay

Frage ist halt ob 5%Minox und 3% Seti in einer Lösung nicht overpowered sind und ib da überhaupt soviel Wirkstoff auf einmal penetrieren kann.

an sich schon

aber strecken kannst es trotzdem nur mit dem gleichen träger also 50/30/20 pg/alk/wasser

Subject: Aw: Setipirant Anwenderthread
Posted by [Nemesis](#) on Tue, 29 Dec 2015 16:37:05 GMT
[View Forum Message](#) <> [Reply to Message](#)

Also gaaanz grob vereinfacht, könnte man z.B. sagen, wenn man Minox 5% anwendet, wirken 5% und wenn man Minox 5%+Seti 3% anwendet, wirken nur noch 2,5% Minox und 2,5% Seti? Mal grob vereinfacht?

Subject: Aw: Setipirant Anwenderthread
Posted by [pilos](#) on Tue, 29 Dec 2015 18:27:16 GMT
[View Forum Message](#) <> [Reply to Message](#)

Nemesis schrieb am Tue, 29 December 2015 18:37Also gaaanz grob vereinfacht, könnte man z.B. sagen, wenn man Minox 5% anwendet, wirken 5% und wenn man Minox 5%+Seti 3% anwendet, wirken nur noch 2,5% Minox und 2,5% Seti? Mal grob vereinfacht?
nein

Subject: Aw: Setipirant Anwenderthread
Posted by [egal123](#) on Tue, 29 Dec 2015 19:45:04 GMT
[View Forum Message](#) <> [Reply to Message](#)

Folgende Lösung scheint zu funktionieren:

270 mg Seti zuerst in 6 mL Ehtanol (96 %) lösen; anschließend (!) 5 mL Bifon + 1 mL Pg hinzufügen!

Dies scheint zu passen. Hautverträglicher wäre es allemal ... Mal schauen was so passiert die nächsten Tage...

Subject: Aw: Setipirant Anwenderthread
Posted by [egal123](#) on Wed, 30 Dec 2015 12:06:44 GMT
[View Forum Message](#) <> [Reply to Message](#)

egal123 schrieb am Tue, 29 December 2015 20:45Folgende Lösung scheint zu funktionieren:

270 mg Seti zuerst in 6 mL Ehtanol (96 %) lösen; anschließend (!) 5 mL Bifon + 1 mL Pg hinzufügen!

Dies scheint zu passen. Hautverträglicher wäre es allemal ... Mal schauen was so passiert die nächsten Tage...

Ok. Erster Tag perfekt gelöst, 2. Tag sind kleine Brocken sichtbar (vermutlich ca 95% gelöst)... ob der großteil penetriert? Danke eindeutig schon, da ich bereits vor Monaten bei meinem ersten Mix Bifon - Seti (1%) eine positive Wirkung feststellen konnte...

Subject: Aw: Setipirant Anwenderthread
Posted by [icer1985](#) on Wed, 30 Dec 2015 22:23:50 GMT
[View Forum Message](#) <> [Reply to Message](#)

Habe heute auch das erste Mal Seti in Ethanol 96% (+PG) gelöst - rückstandsfrei, war erstaunt. Wie zu erwarten, juckt mir nun aber ganz schön die Rübe vom Ethanol mit den 96%... gibt es also absolut keinen für uns zugänglichen Wirkstoff, der die Haut etwas pflegt bzw. beruhigt, den man mit einmischen kann? Bringt evtl. Bifon etwas, wie es egal123 erwähnte?

Subject: Aw: Setipirant Anwenderthread
Posted by [Gebirgskuchen](#) on Wed, 30 Dec 2015 23:06:02 GMT
[View Forum Message](#) <> [Reply to Message](#)

Leute, chillt doch einfach mal bis Anfang Januar, anstatt das Pulver jetzt in irgendwelchen abenteuerlichen Mischungen zu verschwenden. Pilos hat doch gesagt, in absehbarer Zeit neue Infos bezüglich eines Trägers zu haben.
Bis dahin werden die Haare schon nicht komplett ausgefallen sein.

Subject: Aw: Setipirant Anwenderthread
Posted by [chribe](#) on Wed, 30 Dec 2015 23:59:10 GMT
[View Forum Message](#) <> [Reply to Message](#)

icer1985 schrieb am Wed, 30 December 2015 23:23 Habe heute auch das erste Mal Seti in Ethanol 96% (+PG) gelöst - rückstandsfrei, war erstaunt. Wie zu erwarten, juckt mir nun aber ganz schön die Rübe vom Ethanol mit den 96%... gibt es also absolut keinen für uns zugänglichen Wirkstoff, der die Haut etwas pflegt bzw. beruhigt, den man mit einmischen kann? Bringt evtl. Bifon etwas, wie es egal123 erwähnte?

Schon mal Panthenol hinzugefügt?

Subject: Aw: Setipirant Anwenderthread
Posted by [egal123](#) on Thu, 31 Dec 2015 07:05:45 GMT
[View Forum Message](#) <> [Reply to Message](#)

icer1985 schrieb am Wed, 30 December 2015 23:23 Habe heute auch das erste Mal Seti in Ethanol 96% (+PG) gelöst - rückstandsfrei, war erstaunt. Wie zu erwarten, juckt mir nun aber

ganz schön die Rube vom Ethanol mit den 96%... gibt es also absolut keinen für uns zugänglichen Wirkstoff, der die Haut etwas pflegt bzw. beruhigt, den man mit einmischen kann? Bringt evtl. Bifon etwas, wie es egal123 erwähnte?

Es hilft. Fakt aber ist, dass der Träger allgemein nicht optimal ist. Dennoch unwahrscheinlich ist, dass wir hier einen optimalen Träger zusammenstellen können...VI schafftts ja Pilos eine optimale Rezeptur zu finden, die auch aus mehrer Hinsicht herstellbar ist...

Zusatz: Ich denke auch, dass die Penetration mit dem von mir angeführten Mix besser ist. Mit Ethanol only trocknet die Mischung innerhalb weniger Sekunden. Mit Ethanol/Pg wirds zwar besser, dennoch ist mir subjektiv aufgefallen, dass der Mix Bifon-Ethanol (96%)-Pg die Mischung am längsten feucht hält...

Subject: Aw: Setipirant Anwenderthread
Posted by [pilos](#) on Thu, 31 Dec 2015 08:33:37 GMT
[View Forum Message](#) <> [Reply to Message](#)

egal123 schrieb am Thu, 31 December 2015 09:05

Es hilft. Fakt aber ist, dass der Träger allgemein nicht optimal ist. Dennoch unwahrscheinlich ist, dass wir hier einen optimalen Träger zusammenstellen können...VI schafftts ja Pilos eine optimale Rezeptur zu finden, die auch aus mehrer Hinsicht herstellbar ist...

gibt es demnächst

Subject: Aw: Setipirant Anwenderthread
Posted by [Yes No](#) on Thu, 31 Dec 2015 10:32:32 GMT
[View Forum Message](#) <> [Reply to Message](#)

icer1985 schrieb am Wed, 30 December 2015 23:23 gibt es also absolut keinen für uns zugänglichen Wirkstoff, der die Haut etwas pflegt bzw. beruhigt, den man mit einmischen kann? Vllt beschäftigst du dich besser mit Kochen. Wieso hilft hier keiner so dass er nicht mehr nervt? Habt doch Erbarmen. Ey.

Subject: Aw: Setipirant Anwenderthread

Posted by [icer1985](#) on Thu, 31 Dec 2015 11:24:04 GMT

[View Forum Message](#) <> [Reply to Message](#)

Yes No schrieb am Thu, 31 December 2015 11:32icer1985 schrieb am Wed, 30 December 2015 23:23gibt es also absolut keinen für uns zugänglichen Wirkstoff, der die Haut etwas pflegt bzw. beruhigt, den man mit einmischen kann?

Vllt beschäftigst du dich besser mit Kochen. Wieso hilft hier keiner so dass er nicht mehr nervt? Habt doch Erbarmen. Ey.

@Yes No: Danke! Mehr fällt mir dazu nicht ein... zum kotzen solche Aussagen, aber egal, steh' ich drüber. Wenn ich mir so manche deiner Beiträge ansehe - aber Hauptsache hier noch seinen Senf dazugeben...

Subject: Aw: Setipirant Anwenderthread

Posted by [solinco](#) on Thu, 31 Dec 2015 11:33:39 GMT

[View Forum Message](#) <> [Reply to Message](#)

Yes No schrieb am Thu, 31 December 2015 11:32icer1985 schrieb am Wed, 30 December 2015 23:23gibt es also absolut keinen für uns zugänglichen Wirkstoff, der die Haut etwas pflegt bzw. beruhigt, den man mit einmischen kann?

Vllt beschäftigst du dich besser mit Kochen. Wieso hilft hier keiner so dass er nicht mehr nervt? Habt doch Erbarmen. Ey.

Junge, hast du heut n bad hair day erwischt?
Ist heut nicht der erste Beitrag der Sorte von dir

: Spam ende

Subject: Aw: Setipirant Anwenderthread

Posted by [Nemesis](#) on Thu, 31 Dec 2015 12:11:23 GMT

[View Forum Message](#) <> [Reply to Message](#)

icer1985 schrieb am Thu, 31 December 2015 12:24Yes No schrieb am Thu, 31 December 2015 11:32icer1985 schrieb am Wed, 30 December 2015 23:23gibt es also absolut keinen für uns zugänglichen Wirkstoff, der die Haut etwas pflegt bzw. beruhigt, den man mit einmischen kann? Vllt beschäftigst du dich besser mit Kochen. Wieso hilft hier keiner so dass er nicht mehr nervt? Habt doch Erbarmen. Ey.

@Yes No: Danke! Mehr fällt mir dazu nicht ein... zum kotzen solche Aussagen, aber egal, steh' ich drüber. Wenn ich mir so manche deiner Beiträge ansehe - aber Hauptsache hier noch seinen Senf dazugeben...

Nicht das erste mal, das Yes No in letzter Zeit durch seine widerwärtige Art aufgefallen ist. Trotzdem tut mir für ihn der Grund leid, der hinter seinem Fehlverhalten steckt, auch wenn ich diesen nicht kenne.

Subject: Bitte beachten!

Posted by [Mona](#) on Thu, 31 Dec 2015 13:46:11 GMT

[View Forum Message](#) <> [Reply to Message](#)

Yes No schrieb am Thu, 31 December 2015 11:32icer1985 schrieb am Wed, 30 December 2015 23:23gibt es also absolut keinen für uns zugänglichen Wirkstoff, der die Haut etwas pflegt bzw. beruhigt, den man mit einmischen kann?

Vllt beschäftigst du dich besser mit Kochen. Wieso hilft hier keiner so dass er nicht mehr nervt? Habt doch Erbarmen. Ey.

In etlichen Themen findet man unangemessene Kommentare von dir, teils sogar Beleidigungen, die editiert werden mussten. Halte dich bitte an die Netiquette und lass' die Leute in Ruhe! Wenn dir bestimmte Themen nicht liegen: Einfach nicht beteiligen, aber nicht ständig die Diskussionen stören. Bis zum 04.01. nehmen wir deinen Account in die Moderation, Verlängerung nicht ausgeschlossen.

Gruß, Mona

Subject: Aw: Setipirant Anwenderthread

Posted by [andal](#) on Sun, 03 Jan 2016 14:10:52 GMT

[View Forum Message](#) <> [Reply to Message](#)

hab die krusten jetzt bei genauer betrachtung bei meiner minox 5% lösung auch , am boden des braunglases abgelagert...

hatte 20 ml minox 5% / 1% seti

dachte das wäre safe....

ich brech jetzt ab und stell mein pulver ins gefrierfach...

Subject: Aw: Setipirant Anwenderthread

Posted by [icer1985](#) on Sun, 03 Jan 2016 14:29:06 GMT

[View Forum Message](#) <> [Reply to Message](#)

Gorilla schrieb am Sun, 03 January 2016 10:51Wahrscheinlich nehmt ihr einfach viel zu viel mg

pro ml

Lag definitiv auch daran - bin von 40mg auf noch immer 30mg, und von 2ml auf 2,5ml gegangen. Keine Rückstände mehr. Ob es so wirkt ist natürlich dennoch fraglich.

andal schrieb am Sun, 03 January 2016 15:10ich brech jetzt ab und stell mein pulver ins gefrierfach...

Damit hast du wohl recht...

Subject: Aw: Setipirant Anwenderthread
Posted by [Aristo084](#) on Sun, 03 Jan 2016 14:34:08 GMT
[View Forum Message](#) <> [Reply to Message](#)

Ich würde auch abwarten, bis Pilos eine geeignete Trägerlösung entdeckt hat.

Subject: Aw: Setipirant Anwenderthread
Posted by [Mona](#) on Tue, 05 Jan 2016 13:50:48 GMT
[View Forum Message](#) <> [Reply to Message](#)

Wir schließen an dieser Stelle im Sinne der Übersichtlichkeit, die Fortsetzung ist hier zu finden:

Setipirant Anwenderthread Teil 2
