Subject: Allergische Reaktion auf No Shine Klebestreifen
Posted by mckay on Fri, 12 May 2017 22:04:35 GMT
View Forum Message <> Reply to Message

Hi, ich hab leider zum ersten mal eine allergische Reaktion von den No Shine Klebestreifen

Hat das schonmal jemand gehabt?

Was mach ich nun? Denke werde mal anderen Klebestreifen für die Front nehmen...

Was merkwürig ist, seit ich die Maßanfertigung hab, hab ich nach dem Abnehmen immer ein Muster in die Haut gedrückt wo die Klebestreifen waren (als ob es zu stramm sitzen würde..), ich meine das hatte ich vorher nicht..

Hier mal 2 Bilder, leider sieht man es nicht so gut...

File Attachments

1) 20170510_051950_resized.jpg, downloaded 578 times

2) 20170510_052034_resized.jpg, downloaded 596 times

Subject: Aw: Allergische Reaktion auf No Shine Klebestreifen
Posted by NKM64 on Sat, 13 May 2017 05:25:16 GMT
View Forum Message <> Reply to Message

Dieses "Muster" habe ich auch, ebenso leicht Rötung jedoch unabhängig vom Klebestreifen.
Ich führe das auf Druckkräfte zurück, die z.Bsp. beim Schlafen auf den Kopf wirken.
Wenn das HT 1-2 Stunden nicht auf dem Kopf ist , verschwindet es wieder. Daher mache ich mir keine Sorgen.
Mein HT ist auch Maßanfertigung, daher ist unser "Problem" dasselbe.

Subject: Aw: Allergische Reaktion auf No Shine Klebestreifen
Posted by mckay on Sat, 13 May 2017 10:51:08 GMT
View Forum Message <> Reply to Message

Naja das Muster macht mir auch keine sorgen, aber allergische reaktion schon, das hat jetzt einige Tage gedauert bis es weg war

Subject: Aw: Allergische Reaktion auf No Shine Klebestreifen
Posted by mckay on Sat, 20 May 2017 20:48:30 GMT
View Forum Message <> Reply to Message

Und schon wieder

Das war vor 3 Tagen, seit dem hab ich das HT ab und es ist noch nicht weg, habe jetzt sogar eine art Wundkruste dort...

Denke die Tapes kann ich nicht mehr nutzen...

File Attachments

1) 20170518_233340_resized.jpg, downloaded 204 times

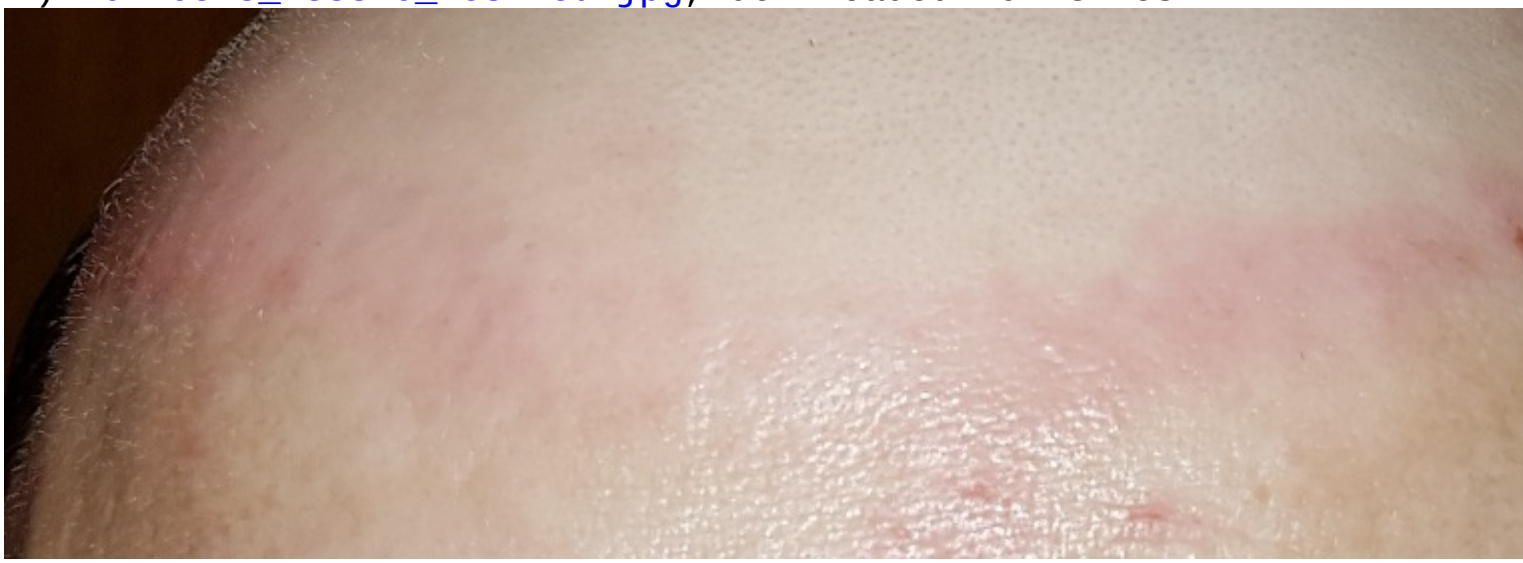

2) 20170518_233346_resized.jpg, downloaded 175 times

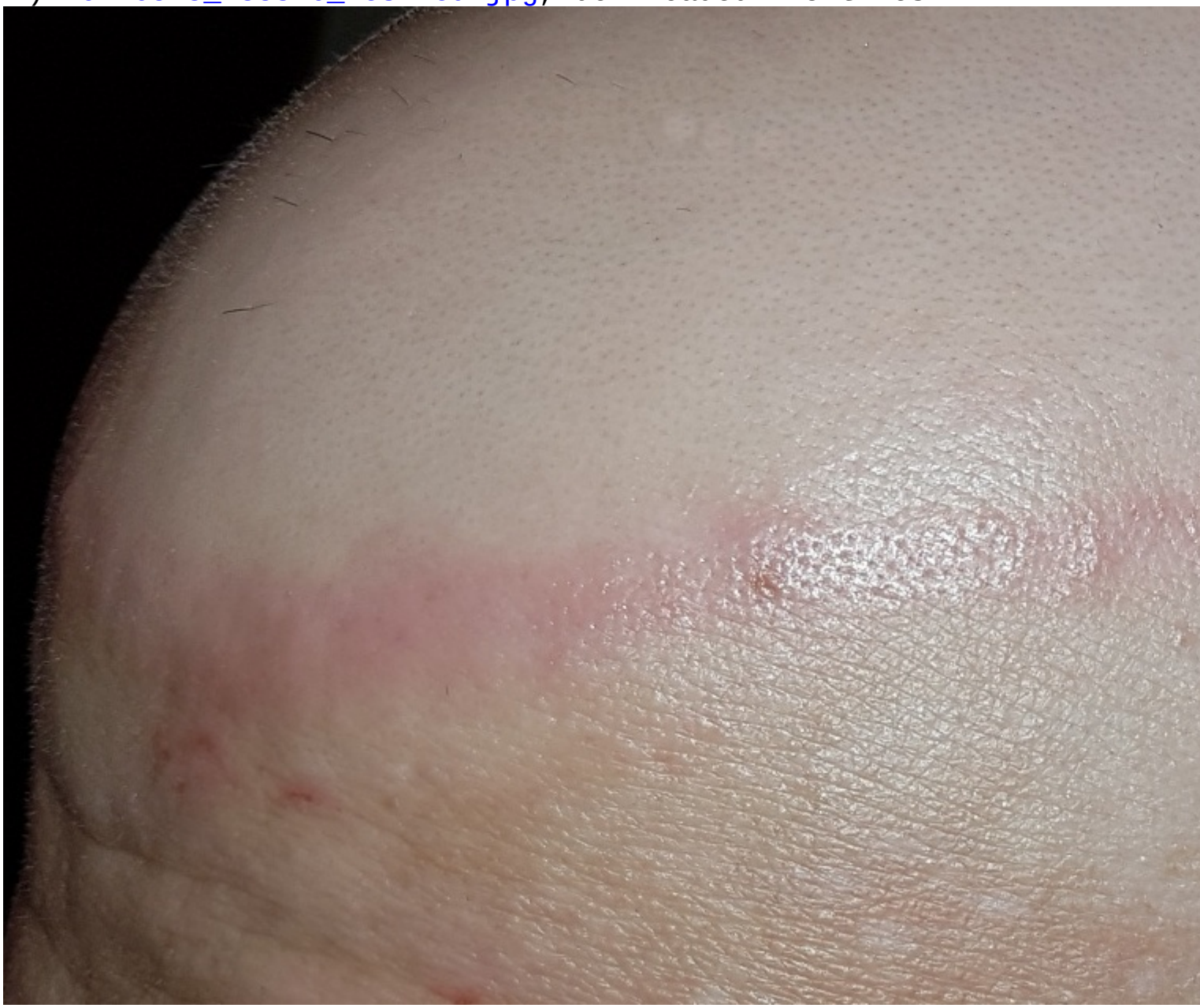

3) 20170518_233350_resized.jpg, downloaded 183 times

Subject: Aw: Allergische Reaktion auf No Shine Klebestreifen
Posted by NKM64 on Sun, 21 May 2017 05:53:32 GMT
View Forum Message <> Reply to Message

und welche verträglichen, gleich gut haftenden Alternativen gibt es, z.Bsp speziell für empfindliche Haut?

Subject: Aw: Allergische Reaktion auf No Shine Klebestreifen
Posted by mckay on Sun, 21 May 2017 10:10:19 GMT
View Forum Message <> Reply to Message

Wenn du darauf ne Antwort hast, lass es mich wissen