

Hallo zusammen,

auch ich lese hier schon länger still mit und möchte nun auch meine Situation vorstellen und gerne ein paar eurer Meinungen hören.

Den ersten Haarausfall habe ich bei mir bereits vor langer Zeit bemerkt, auf alten Fotos hatte ich wohl bereits mit 16 Jahren leichte GHE.

Bis vor kurzem hatte ich allerdings längere Haare, wodurch das alles etwas weniger aufgefallen ist.

Nachdem ich mich nun dazu entschlossen habe, demnächst eine HT anzugehen, habe ich vor ca. einer Woche alles komplett rasiert - dabei ist mir dann auch erst die m.M.n. diffuse Ausdünnung so richtig aufgefallen.

Mein Haaransatz ist dagegen im mittleren Bereich nahezu unverändert/nicht zurückgewichen.

Seit 04.01.18 nehme ich nun tägl. 1mg Fin.

trage zweimal tägl. 5% Minoxidol auf

und benutze alle 2-3 Tage KetoZolin Shampoo, wodurch sich hoffentlich auch die Kopfhaut verbessern wird.

Nun würde ich euch gerne um eine Einschätzung meiner aktuellen Situation sowie zu meiner vorhandenen Dichte bitten und auch dazu wieviele Grafts bei mir nötig wären um ein gutes Ergebniss zu erzielen.

Vielen Dank bereits im Voraus!

Anbei findet Ihr ein paar Fotos.

Von oben und seitlich mit etwas längeren Haaren( ca. 8 mm? )

---

### File Attachments

1) [IMG\\_8398.JPG](#), downloaded 578 times

---



2) [IMG\\_8397.JPG](#), downloaded 511 times



3) [IMG\\_8399.jpg](#), downloaded 477 times



Subject: Aw: 28 Jahre - HT geplant - bitte um Einschätzung  
Posted by [hanshans89](#) on Mon, 08 Jan 2018 17:51:01 GMT  
[View Forum Message](#) <> [Reply to Message](#)

---

Hier von oben nach kompletter Rasur auf ca. 1mm

---

#### File Attachments

1) [IMG\\_8417.jpg](#), downloaded 380 times

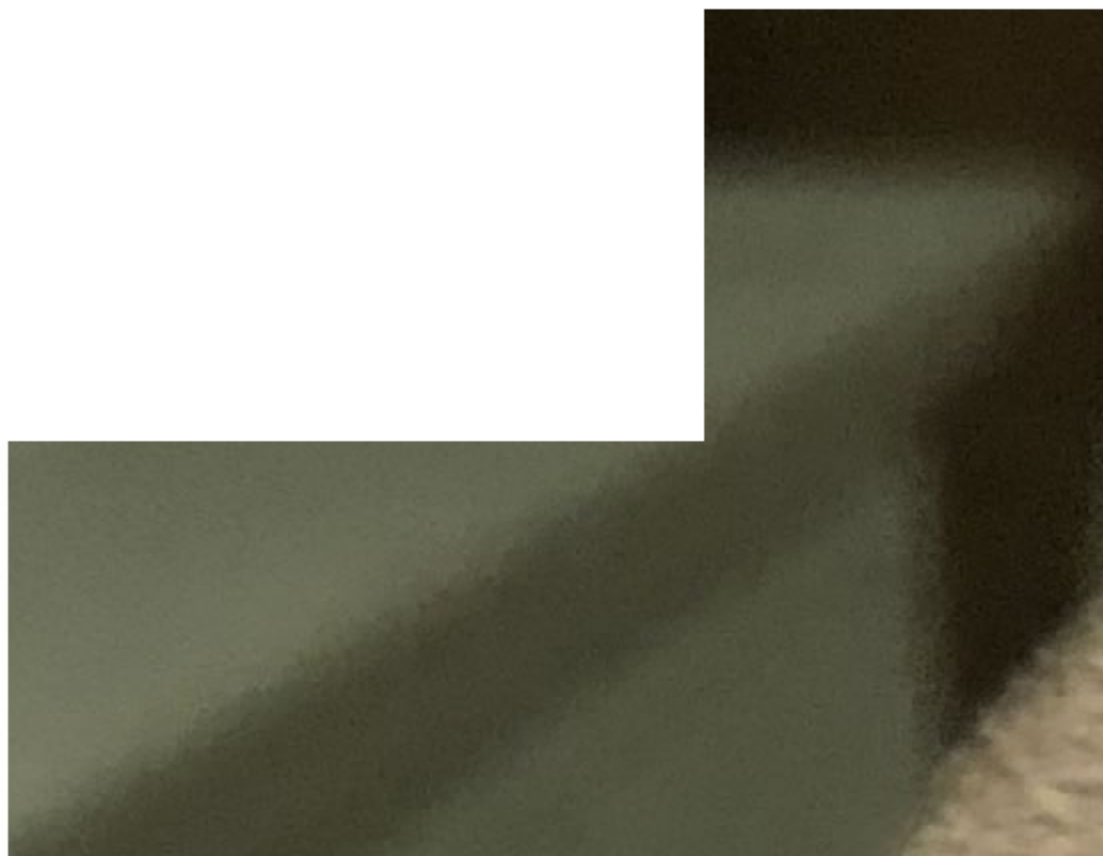



2) [IMG\\_8424.jpg](#), downloaded 261 times



3) [IMG\\_8427.jpg](#), downloaded 245 times



Subject: Aw: 28 Jahre - HT geplant - bitte um Einschätzung  
Posted by [hanshans89](#) on Mon, 08 Jan 2018 17:52:52 GMT  
[View Forum Message](#) <> [Reply to Message](#)

---

Hier seitlich/hinten nach kompletter Rasur auf ca. 1mm

---

#### File Attachments

1) [IMG\\_8432.jpg](#), downloaded 325 times



2) [IMG\\_8433.jpg](#), downloaded 233 times

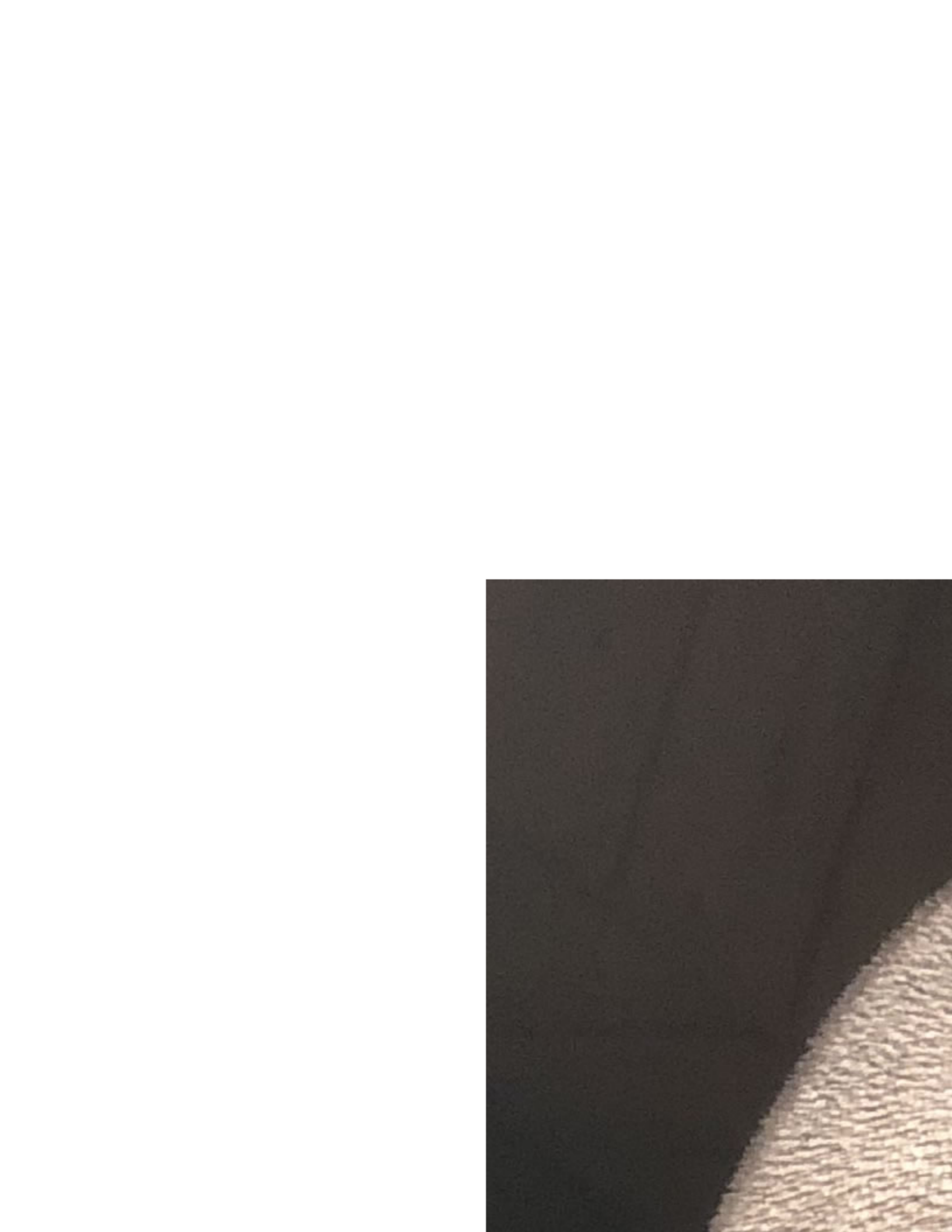



3) [IMG\\_8435.jpg](#), downloaded 231 times



Subject: Aw: 28 Jahre - HT geplant - bitte um Einschätzung  
Posted by [hanshans89](#) on Mon, 08 Jan 2018 17:54:10 GMT  
[View Forum Message](#) <> [Reply to Message](#)

---

nochmal seitlich und Bilder vom Februar 2014 - noch mit den bereits erwähnten längeren Haaren.

---

#### File Attachments

1) [IMG\\_8440.jpg](#), downloaded 360 times



2) [Seite2a.jpg](#), downloaded 249 times



3) [vornela.jpg](#), downloaded 262 times

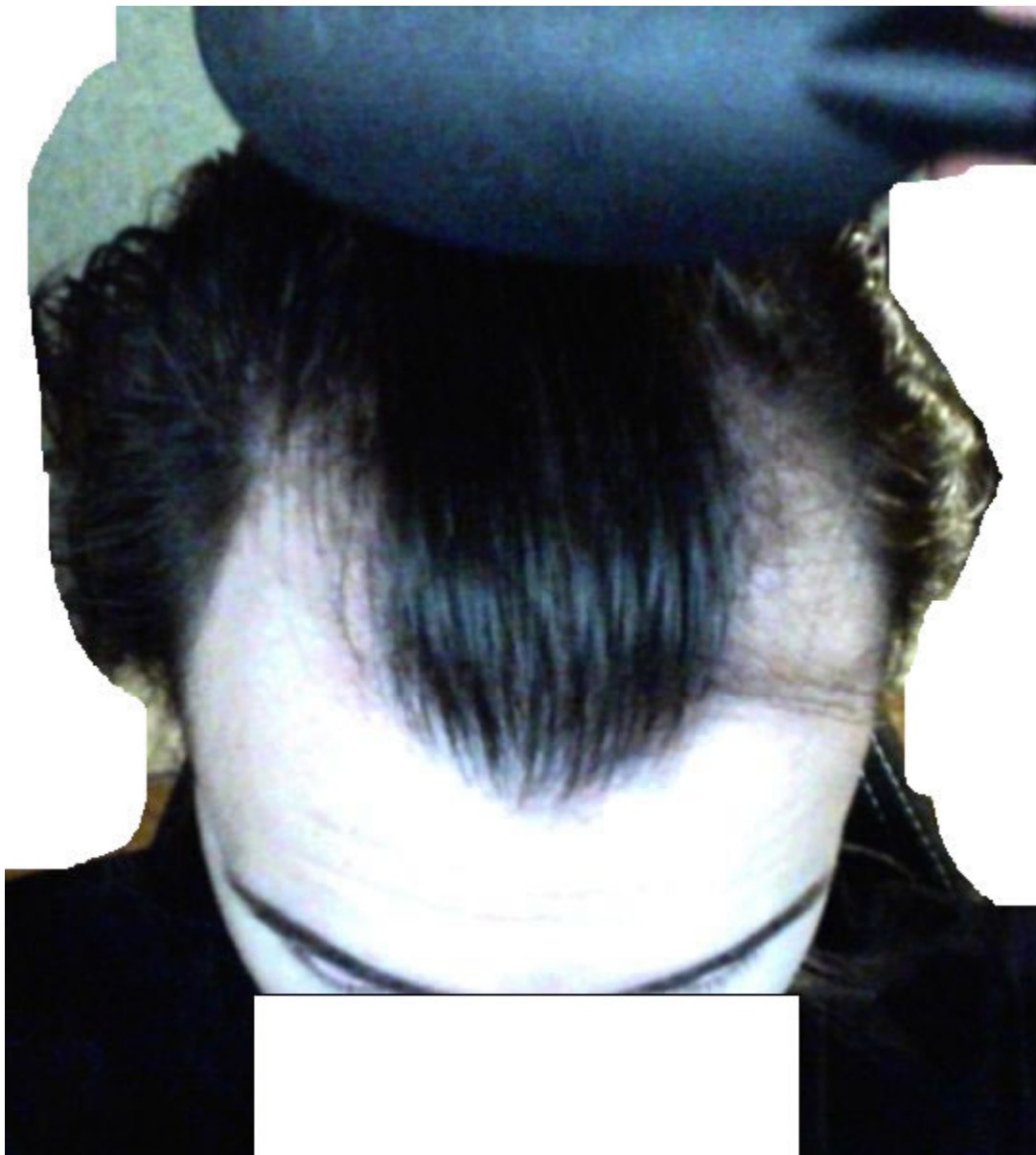

---

Subject: Aw: 28 Jahre - HT geplant - bitte um Einschätzung  
Posted by [hanshans89](#) on Mon, 08 Jan 2018 17:55:03 GMT  
[View Forum Message](#) <> [Reply to Message](#)

---

und die zwei letzten älteren Bilder vom Februar 2014.  
Diese haben leider eine schlechtere Qualität.

---

#### File Attachments

1) [vorne3a.jpg](#), downloaded 350 times

---

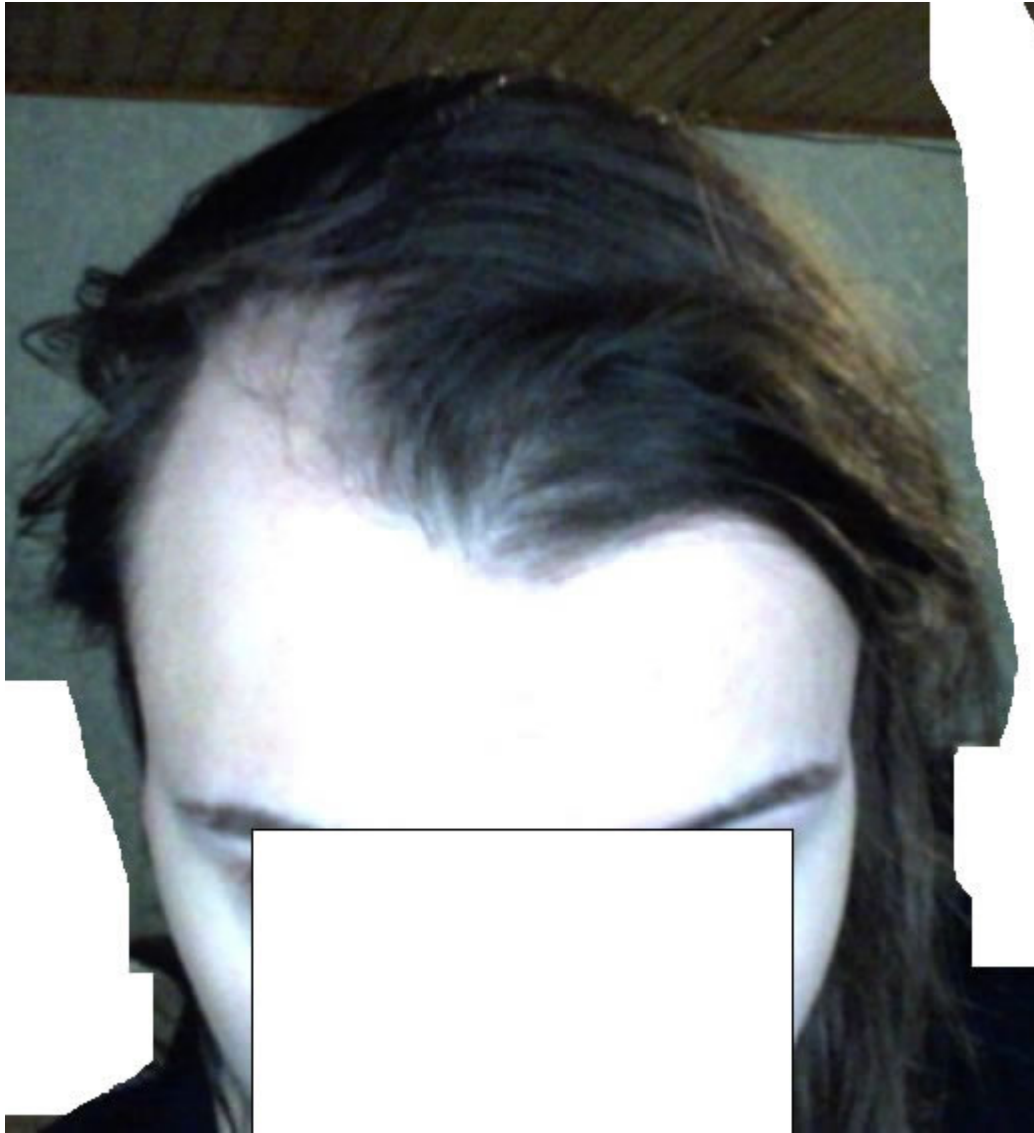

2) [hinten-oben.jpg](#), downloaded 266 times

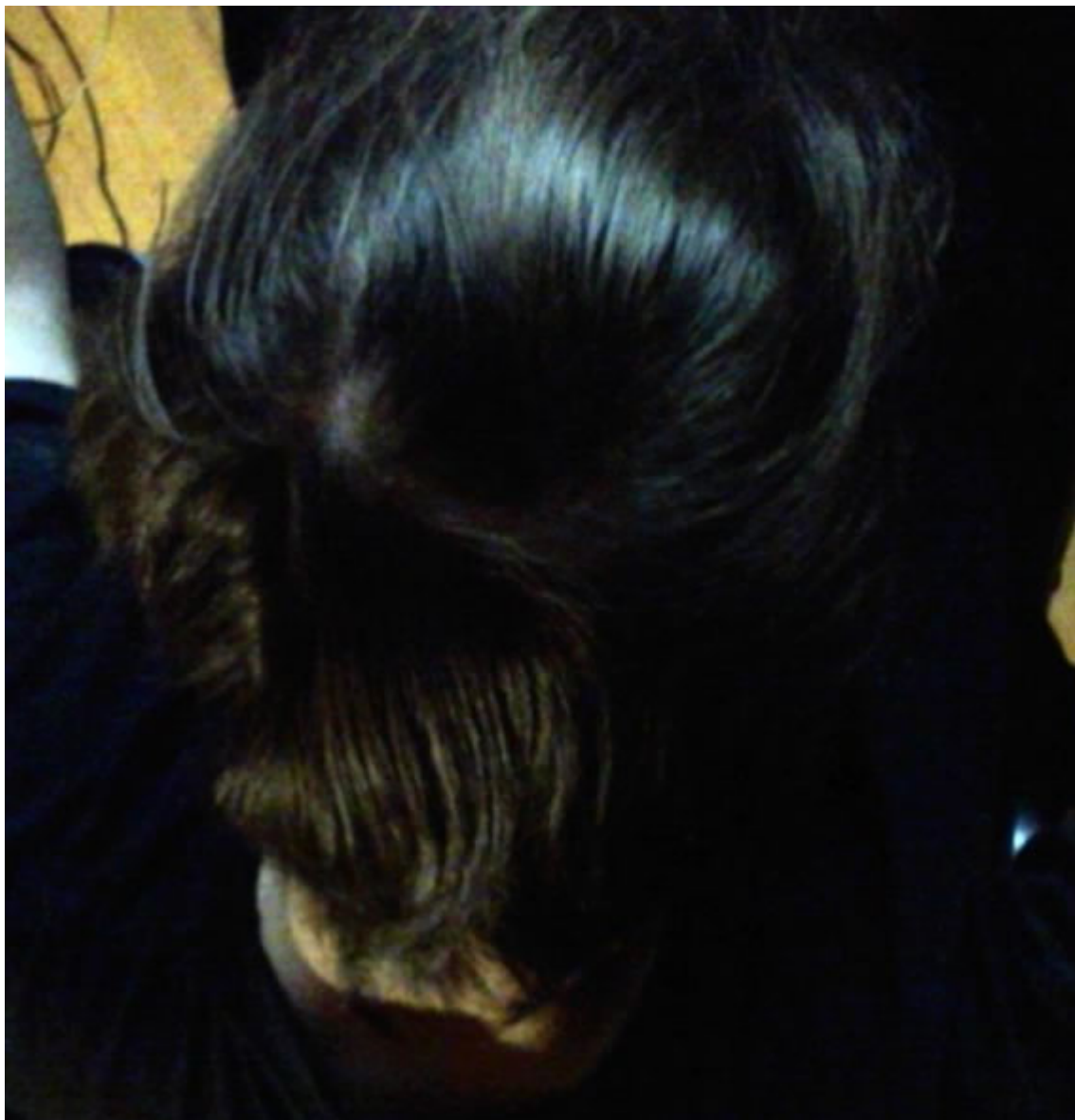

---

Subject: Aw: 28 Jahre - HT geplant - bitte um Einschätzung

Posted by [daniel91](#) on Mon, 08 Jan 2018 18:22:59 GMT

[View Forum Message](#) <> [Reply to Message](#)

---

Gab es in deiner Familie NW6 ?

---

Subject: Aw: 28 Jahre - HT geplant - bitte um Einschätzung

Posted by [makemyhairgreatagain](#) on Mon, 08 Jan 2018 20:45:48 GMT

[View Forum Message](#) <> [Reply to Message](#)



Wieso ht du hast ne top Kopfform und die kurzen Haare sehen echt gut aus finde ich also es steht dir

---

---

Subject: Aw: 28 Jahre - HT geplant - bitte um Einschätzung

Posted by [hallowelt](#) on Mon, 08 Jan 2018 21:05:59 GMT

[View Forum Message](#) <> [Reply to Message](#)

---

hanshans89 schrieb am Mon, 08 January 2018 18:47

wieviele Grafts bei mir nötig wären um ein gutes Ergebniss zu erzielen.

Falsches Forum. Du mußt hier fragen:

<https://www.alopezie.de/foren/transplant>

---

---

Subject: Aw: 28 Jahre - HT geplant - bitte um Einschätzung

Posted by [buttkeis](#) on Tue, 09 Jan 2018 07:53:19 GMT

[View Forum Message](#) <> [Reply to Message](#)

---

hanshans89 schrieb am Mon, 08 January 2018 18:47Hallo zusammen,

auch ich lese hier schon länger still mit und möchte nun auch meine Situation vorstellen und gerne ein paar eurer Meinungen hören.

Den ersten Haarausfall habe ich bei mir bereits vor langer Zeit bemerkt, auf alten Fotos hatte ich wohl bereits mit 16 Jahren leichte GHE.

Bis vor kurzem hatte ich allerdings längere Haare, wodurch das alles etwas weniger aufgefallen ist.

Nachdem ich mich nun dazu entschlosse habe, demnächst eine HT anzugehen, habe ich vor ca. einer Woche alles komplett rasiert - dabei ist mir dann auch erst die m.M.n. diffuse Ausdünnung so richtig aufgefallen.

Mein Haaransatz ist dagegen im mittleren Bereich nahezu unverändert/nicht zurückgewichen.

Seit 04.01.18 nehme ich nun tägl. 1mg Fin.

trage zweimal tägl. 5% Minoxidol auf

und benutze alle 2-3 Tage Ketozolin Shampoo, wodurch sich hoffentlich auch die Kopfhaut verbessern wird.

Nun würde ich euch gerne um eine Einschätzung meiner aktuellen Situation sowie zu meiner vorhandenen Dichte bitten und auch dazu wieviele Grafts bei mir nötig wären um ein gutes Ergebniss zu erzielen.

Vielen Dank bereits im Voraus!

Anbei findet Ihr ein paar Fotos.

Von oben und seitlich mit etwas längeren Haaren( ca. 8 mm? )

Die Frage ist eher, was DU möchtest? Zone 1 mit konservativer Haarlinie?

Zone 1 und 2?

Bestimmte Dichte? Oder einfach dass der Kopf gerahmt aussieht?

3000 grafts solltest Du rechnen, wenn Du die GHE´s zumachen lassen willst

---