Subject: Verteporfin als (neuer) Game-Changer?!
Posted by Herzgewinn on Thu, 20 Oct 2022 07:43:35 GMT
View Forum Message <> Reply to Message

Hallo zusammen,

viele von euch werden es bestimmt schon in einigen andere Foren mitbekommen haben - Verteporfin soll als "neues" Mittel neue Haarwurzeln wachsen lassen.
Da ich in unserem deutschen Forum noch keinen Thread zu dem Thema gefunden habe, mache ich jetzt mal hiermit den Anfang.

Was ist überhaupt Verteporfin?
Verteporfin ist ein Mittel, welches (ähnlich wie seinerzeit Finasterid) bereits seit vielen Jahren auf dem Markt ist und welches die Entstehung von Narben verhindert. Es handelt sich also um einen vollkommen anderen Ansatz als bei Fin/Minox etc.

Um zu überprüfen, ob dies auch bei Haartransplantation mit der FUE-Methode funktioniert, hat Dr. Barghouthi einige Experimente durchgeführt. Das Ergebnis ist zwar noch nicht zu 100% perfekt (was man nach den ersten Tests auch nicht erwarten kann) aber es sieht vielversprechend aus.
Während der Tests hat sich allerdings etwas bestätigt, was sich bereits in der Vergangenheit durch die ersten Tests an Mäusen und Schweinen angedeutet hat: Es kam zu einem Neuwuchs von Haaren an den Stellen, an denen die alten/originalen Follikel entnommen wurden.
Durch das Unterbindenden von Vernarbungen, welche den Neuwuchs von Haaren ausschließen würden, können (so wie ich das verstanden habe) Stammzellen(?) durch die umliegenden Zellen zur Bildung von neuen Haarfolliken umgepolt werden.
Als Ergebnis gab es in den ersten Tests einen Neuwuchs von gut 75% an den Stellen der entfernten Haarfollikeln.

Durch diese Entdeckung sollte es in nicht all zu ferner Zukunft möglich sein, auch höheren Norwood's mit etlichen HT's zu einem ansehnlichen Haarkleid zu verhelfen.
Außerdem soll es demnächst Tests zur Kombination aus Microneedling und Verteporfin geben. Sollte dies funktionieren - auch wenn es natürlich recht unwahrscheinlich ist, könnte man mit vergleichweise wenig Aufwand wieder zu vollerem Haar kommen.

Es bleibt auf jeden Fall spannend. Mal gucken was die Zukunft für weitere Erkenntnisse bringt.

Was haltet ihr von diesem Ansatz? Seht ihr darin Potential oder hat die Methode keine Zukunftschancen?

Viele Grüße
Herzgewinn

p.s. seht es mir bitte nach, sollte ich Fehler bei der Erklärung der Wirkungsweise gemacht haben. Ich habe versucht mir den ganzen Vorgang so gut es geht zu erschließen

Subject: Aw: Verteporfin als (neuer) Game-Changer?!
Posted by wonderwhy on Thu, 20 Oct 2022 19:58:35 GMT
View Forum Message <> Reply to Message

Hört sich interessant an. Die Meinung der Forumsexperten wäre mal interessant

---

Subject: Aw: Verteporfin als (neuer) Game-Changer?!
Posted by Norwood-packt-das-an on Thu, 20 Oct 2022 20:34:00 GMT
View Forum Message <> Reply to Message

Zitat: welches die Entstehung von Narben verhindert. Es handelt sich also um einen vollkommen anderen Ansatz als bei Fin/Minox etc.
Das ist sicher kein vollkommen anderer Ansatz.
Das ist genau das Wirkprinzip von Minox und Fin:
Die Fibrose (Vernarbung) in die Schranken zu weisen.

Hier stehts auch:
"Our findings suggest that T-induced TGF-beta1 and type I procollagen expression may contribute to the development of perifollicular fibrosis in the AGA, and the inhibitory effects on T-induced procollagen and TGF-beta1 expression may explain another possible mechanism how finasteride works in AGA."
https://pubmed.ncbi.nlm.nih.gov/16755026/

Bei Minox ist diese anti-fibrotische Wirkung schon
lange bekannt.

Subject: Aw: Verteporfin als (neuer) Game-Changer?!
Posted by Frank1970 on Fri, 21 Oct 2022 12:13:11 GMT
View Forum Message <> Reply to Message

Norwood-packt-das-an schrieb am Thu, 20 October 2022 22:34Zitat: welches die Entstehung von Narben verhindert. Es handelt sich also um einen vollkommen anderen Ansatz als bei Fin/Minox etc.
Das ist sicher kein vollkommen anderer Ansatz.
Das ist genau das Wirkprinzip von Minox und Fin:
Die Fibrose (Vernarbung) in die Schranken zu weisen.

Hier stehts auch:
"Our findings suggest that T-induced TGF-beta1 and type I procollagen expression may contribute to the development of perifollicular fibrosis in the AGA, and the inhibitory effects on T-induced procollagen and TGF-beta1 expression may explain another possible mechanism how finasteride works in AGA."
https://pubmed.ncbi.nlm.nih.gov/16755026/

Bei Minox ist diese anti-fibrotische Wirkung schon

lange bekannt.

.....
Doch!

Nur mal prinzipiell erwähnt....
Fibrose entsteht nicht nur durch DHT, und muss demzufolge auch von anderen Seiten angegangen werden.
Das DHT über Tgf beta fibrotusch wirkt, ist doch ein alter Hut.
Die logische Konsequenz ist, daß Finasterid partial antifibrotisch wirkt.
Daher verstehe ich nicht das die Autoren das überhaupt erwähnen.
Und auch nicht das du so überrascht bist.

Wenn man Fin oder Avo an c. A 20,bis hin zur Andropause einnimmt, müsste das theoretisch verjuengend wirken.
Dieser Effekt lässt aber spätestens dann nach, wenn T und E2 Abfälle. Also nach 50.

Zu dem neuen Ansatz des TE,..., hab ich in der Fachliteratur im Bezug auf Haare, oder Haut nichts gefunden.
Nur Narbenkorrekturen.

Ein paar Kommentare von Transplanteuren.

Ich kann es nicht einschaetzen

Subject: Aw: Verteporfin als (neuer) Game-Changer?!
Posted by daniel91 on Fri, 21 Oct 2022 18:55:47 GMT
View Forum Message <> Reply to Message

Norwood-packt-das-an schrieb am Thu, 20 October 2022 22:34Zitat: welches die Entstehung von Narben verhindert. Es handelt sich also um einen vollkommen anderen Ansatz als bei Fin/Minox etc.
Das ist sicher kein vollkommen anderer Ansatz.
Das ist genau das Wirkprinzip von Minox und Fin:
Die Fibrose (Vernarbung) in die Schranken zu weisen.

Hier stehts auch:
"Our findings suggest that T-induced TGF-beta1 and type I procollagen expression may contribute to the development of perifollicular fibrosis in the AGA, and the inhibitory effects on T-induced procollagen and TGF-beta1 expression may explain another possible mechanism how finasteride works in AGA."
https://pubmed.ncbi.nlm.nih.gov/16755026/

Bei Minox ist diese anti-fibrotische Wirkung schon

lange bekannt.

Absoluter BS.
Niemand der eine HT hatte und Fin und minox nimmt, konnte an der Entnahmestelle Haare regenerieren.

Subject: Aw: Verteporfin als (neuer) Game-Changer?!
Posted by Frank1970 on Fri, 21 Oct 2022 19:09:48 GMT
View Forum Message <> Reply to Message

daniel91 schrieb am Fri, 21 October 2022 20:55Norwood-packt-das-an schrieb am Thu, 20 October 2022 22:34Zitat: welches die Entstehung von Narben verhindert. Es handelt sich also um einen vollkommen anderen Ansatz als bei Fin/Minox etc.
Das ist sicher kein vollkommen anderer Ansatz.
Das ist genau das Wirkprinzip von Minox und Fin:
Die Fibrose (Vernarbung) in die Schranken zu weisen.

Hier stehts auch:
"Our findings suggest that T-induced TGF-beta1 and type I procollagen expression may contribute to the development of perifollicular fibrosis in the AGA, and the inhibitory effects on T-induced procollagen and TGF-beta1 expression may explain another possible mechanism how finasteride works in AGA."
https://pubmed.ncbi.nlm.nih.gov/16755026/

Bei Minox ist diese anti-fibrotische Wirkung schon
lange bekannt.

Absoluter BS.
Niemand der eine HT hatte und Fin und minox nimmt, konnte an der Entnahmestelle Haare regenerieren.

Vernaerbung und Fibrose bei AGA darf nicht verwechselt werden!
Ein Vergleich mit einer OP Narbe ist hier nicht möglich, da mechanische Verletzung.

Fibrosen hingegen, sind bedingt regenerationsfaehig.

Sonst würde auch kein TG Regimen wirken.

Subject: Aw: Verteporfin als (neuer) Game-Changer?!
Posted by Frank1970 on Fri, 21 Oct 2022 19:56:29 GMT
View Forum Message <> Reply to Message

E. V ist Verteprofin ein brauchbares Antifibrotikum.

https://pubmed.ncbi.nlm.nih.gov/35977978/

Unter diesem Aspekt wäre auch eine Kombi mit Microneedeling sinvoll

---

Subject: Aw: Verteporfin als (neuer) Game-Changer?!
Posted by Emil45 on Fri, 14 Apr 2023 16:46:30 GMT
View Forum Message <> Reply to Message

Guten Tag,

ich kann die Ergebnisse von Dr. Barghouthi bzgl. Verteporfin schlecht deuten.

Die Ergebnisse stehen hier: https://verteporfin.org/latest-update/

"A 4mm biopsy was taken for both test and control areas in patient 1 and analysed by a pathologist.

Test: Sections show follicular hyperkeratosis, focal follicular plugging, No Lichenoid perifollicular lymphoid infiltrate, No dyskeratosis of the follicular epithelium, No perifollicular concentric fibrosis and minimal dermal fibrosis. 10 Hair follicles are seen. Three in anagen, 5 in catagen and 2 in telogen phase.

Control : Sections show follicular hyperkeratosis, focal follicular plugging, focal lichenoid perifollicular lymphoid cell infiltrate, No dyskeratosis of the follicular epithelium. Perifollicular concentric fibrosis in some hair follicles and focal dermal fibrosis. 5 hair follicles are seen, 1 in anagen, 2 in catagen and 2 in telogen phase."

Also scheinbar wurde eine FUE Behandlung durchgeführt. Einmal mit Verteporfin und einmal ohne. Dann wurden 4mm Ausschnitte verglichen? Bei Verteporfin halt bestimmte Vernarbungsprozesse nicht vorhanden und 10 Follikel und bei der Kontrollfläche Vernarbungsprozesse und 5 Follikel.

Die Anzahl der Follikel zu zählen ist doch völlig sinnfrei oder? Woher will man da was ableiten oder seh ich das falsch?

Zwei FUT Behandlungen hätte man machen sollen.

Inwiefern sind FAK-Inhibitoren wie VS-6062 wirkungsvoller als Verteporfin?

Subject: Aw: Verteporfin als (neuer) Game-Changer?!
Posted by Obes89 on Mon, 17 Apr 2023 08:23:32 GMT
View Forum Message <> Reply to Message

Danke für den Beitrag. Das man fernab von Anti-Androgenen irgendwann die beste Lösung finden wird, habe ich mir schon lange gedacht. Mal sehen wann es so weit sein wird. Bis dahin

erreicht man noch am meisten mit Minox, fin und RU.

Ich habe seit einem Unfall eine kleine Narbe, rechts an der Seite vom Bauch. Während die Stelle geheilt ist, sind dort ein paar lange Haare gewachsen, die sogar dunkel geworden sind. Vorher wuchs dort nichts und auch im Bereich neben der Narbe ist nichts. Die Zell Neubildung durch gewisse Einflüsse kann wirklich unfassbar viel bewirken. Wie bei dem älteren Mann, der nach Verbrennungen auf dem Kopf, wieder sehr volles Haar erlangte, nach dem er Jahre lang eine fast vollständige Glatze hatte.

Subject: Aw: Verteporfin als (neuer) Game-Changer?!
Posted by pilos on Mon, 17 Apr 2023 09:16:37 GMT
View Forum Message <> Reply to Message

Obes89 schrieb am Mon, 17 April 2023 11:23Wie bei dem älteren Mann, der nach Verbrennungen auf dem Kopf, wieder sehr volles Haar erlangte, nach dem er Jahre lang eine fast vollständige Glatze hatte.
ganz sicher?

Subject: Aw: Verteporfin als (neuer) Game-Changer?!
Posted by Christian24 on Mon, 17 Apr 2023 09:26:41 GMT
View Forum Message <> Reply to Message

Also ich habe eine Narbe am Kinn, verursacht durch einen Unfall mit drei Jahren. Direkt um die Narbe herum ist nun der Vollbart. Auf der Narbe selbst wächst kein einziges Haar.

Subject: Aw: Verteporfin als (neuer) Game-Changer?!
Posted by mike. on Mon, 17 Apr 2023 09:47:47 GMT
View Forum Message <> Reply to Message

Um eine narbe herum kann es zu mehr Blutgefäße kommen (hypertrophe narbe). Es kann dort den einen oder anderen follicle besser versorgen... Mehr wäre nicht zu erwarten

---

Subject: Aw: Verteporfin als (neuer) Game-Changer?!
Posted by Biernot0815 on Mon, 17 Apr 2023 21:24:58 GMT
View Forum Message <> Reply to Message

mike. schrieb am Mon, 17 April 2023 11:47Um eine narbe herum kann es zu mehr Blutgefäße kommen (hypertrophe narbe). Es kann dort den einen oder anderen follicle besser versorgen...

Mehr wäre nicht zu erwarten
Aber, damit sich eine Wunde schließt, muss neues Gewebe gebildet werden. Also ist es doch auch nicht ausgeschlossen, oder?

Subject: Aw: Verteporfin als (neuer) Game-Changer?!
Posted by mike. on Tue, 18 Apr 2023 05:52:48 GMT
View Forum Message <> Reply to Message

Biernot0815 schrieb am Mon, 17 April 2023 23:24mike. schrieb am Mon, 17 April 2023 11:47Um eine narbe herum kann es zu mehr Blutgefäße kommen (hypertrophe narbe). Es kann dort den einen oder anderen follicle besser versorgen... Mehr wäre nicht zu erwarten
Aber, damit sich eine Wunde schließt, muss neues Gewebe gebildet werden. Also ist es doch auch nicht ausgeschlossen, oder?

Kosmetisch bringt es nicht viel wenn 3 Haare dicker und länger werden..Wo froher 30 dicke Lange Haare waren

---

Subject: Aw: Verteporfin als (neuer) Game-Changer?!
Posted by Nomadd on Tue, 18 Apr 2023 16:00:51 GMT
View Forum Message <> Reply to Message

Verteporfin muss man weiter beobachten. Wenn es wirklich neue Haarfollikel in großer Menge produziert, wäre das ein Game-Changer.

Wie schaut es bzgl. Krebsrisiko aus?

Subject: Aw: Verteporfin als (neuer) Game-Changer?!
Posted by Emil45 on Thu, 20 Apr 2023 18:13:49 GMT
View Forum Message <> Reply to Message

Bei Schweinen hat man mit dem FAK-Inhibitor VS-6062 (verwandte Wirkung
wie Verteporfin) scheinbar ca. 50% der Haarfollikel nachwachsen lassen.

https://www.nature.com/articles/s41467-021-25410-z

Dr. Bloxham hat wohl einen FUT-Versuch mit Verteporfin geplant.

Interessant wäre auch mal zu sehen, wie DHT-sensitive Bereiche auf Verteporfin reagieren.

Subject: Aw: Verteporfin als (neuer) Game-Changer?!
Posted by Emil45 on Wed, 28 Jun 2023 15:24:05 GMT
View Forum Message <> Reply to Message

Hier ein Bild einer Narbenverbesserung aus der Verteporfin-Telegramgruppe.

Edit. Bilder von anderen Webseiten hier einzustellen, ist hier nicht erlaubt, bitte das Urheberrecht beachten!

Hier ein Video Stand Mai (Link ist nur für zwei Tage gültig)
https://streamable.com/t9o69d

In der Telegramgruppe hat scheinbar auch noch eine zweite Person sich einer Narbenkorrektur mit Verteporfin
unterzogen. Allerdings steht diese Person noch am Anfang da werden die nächsten Monate zeigen wie es
sich entwickelt.

Dr. Barghouthi möchte im Juli einen FUT-Versuch mit Verteporfin durchführen. Hoffen wir mal auf das beste.

Subject: Aw: Verteporfin als (neuer) Game-Changer?!
Posted by Emil45 on Wed, 19 Jul 2023 09:47:27 GMT
View Forum Message <> Reply to Message

Hier die Aussagen von Dr. Bloxham nach Anwendung von Verteporfin bei drei FUT-Operationen:

***Edit. Texte von anderen Webseiten ohne schriftliche Erlaubnis des Autoren hier zu veröffentlichen, ist nicht erlaubt. Bitte das Urheberrecht beachten! Und bitte auch hier lesen > https://www.alopezie.de/fud/index.php?t=msg&th=19359&goto=206620#msg_206620 ***

Subject: Aw: Verteporfin als (neuer) Game-Changer?!
Posted by Emil45 on Sat, 22 Jul 2023 08:05:47 GMT
View Forum Message <> Reply to Message

Hier das erste Video von Dr. Bloxham über Verteporfin.
Er wird seine Erkenntnisse mit dem Medikament nachfolgend im Videoformat dokumentieren.

https://youtu.be/_G8Fw_dBPkg

Subject: Aw: Verteporfin als (neuer) Game-Changer?!
Posted by Emil45 on Tue, 29 Aug 2023 07:56:08 GMT
View Forum Message <> Reply to Message

Dr. Bloxham erläutert hier, bei welchen Fällen er Verteporfin angewendet hat.

https://youtu.be/HeWK3pkXeXo?si=fY4IEcTmXnfv6gK9

Subject: Aw: Verteporfin als (neuer) Game-Changer?!
Posted by Emil45 on Sat, 21 Oct 2023 06:05:30 GMT
View Forum Message <> Reply to Message

Hier das erste Update von Dr. Bloxham. Es wird aufgezeigt, wie sich die behandelten Areale im Vergleich zu den unbehandelten verhalten. Der Zeitraum beträgt in
diesem Video 1 Monat nach Operation.

https://youtu.be/0VzhuEtMWTA?si=MlXsm3yeOa_75Yw4

Subject: Aw: Verteporfin als (neuer) Game-Changer?!
Posted by chess on Sat, 21 Oct 2023 21:26:41 GMT
View Forum Message <> Reply to Message

spannend.

Subject: Aw: Verteporfin als (neuer) Game-Changer?!
Posted by Emil45 on Wed, 01 Nov 2023 10:13:39 GMT
View Forum Message <> Reply to Message

Hier sind die Bilder von Dr. Barghouti nach 1,5 Jahren. Es fand eine FUE statt mit Verteporfin in drei Dosierungen.

https://www.hairrestorationnetwork.com/topic/64737-verteporfin-hair-regeneration-human-trial-dr-barghouthi-official-thread/page/47/

Subject: Aw: Verteporfin als (neuer) Game-Changer?!
Posted by HerrOber on Wed, 01 Nov 2023 11:00:23 GMT
View Forum Message <> Reply to Message

Ja die 0,4er sehen recht gut aus, also so als ob da nix war, vielleicht funktioniert es ja wirklich. Könnte natürlich auch sein, dass das Gebiet vorher schon dichter war, aber sieht man nicht ohne Nachzählen, wenn man das mal mit dem Bereich über den Rechtecken vergleicht.

Subject: Aw: Verteporfin als (neuer) Game-Changer?!
Posted by Emil45 on Wed, 01 Nov 2023 13:18:21 GMT
View Forum Message <> Reply to Message

Na ja mich macht es etwas stutzig, dass der 0,4mg control-Bereich weniger stark belastet aussieht, als der 0,24mg control-Bereich. Unter Umständen liegt es am Licht oder dort wurde weniger entnommen.

Der 0,4mg Testbereich sieht erstaunlich gut aus. Hätte ich nicht erwartet, da kann man ja eigentlich mit dem Auge gar nichts mehr sehen.

Subject: Aw: Verteporfin als (neuer) Game-Changer?!
Posted by TanteDetlef2 on Sun, 05 Nov 2023 10:24:20 GMT
View Forum Message <> Reply to Message

Verteporfin sollte viel mehr Aufmerksamkeit bekommen. Theoretisch könnten wir es sofort verwenden. Es braucht nur Ärzte und Chirurgen, die bereit sind, sich damit auseinanderzusetzen. Das einzige, was mich stört, ist der sehr lange Heilungsprozess. Nach 4 Monaten sahen die behandelten Stellen nicht ansatzweise so gut aus wie jetzt.

Subject: Aw: Verteporfin als (neuer) Game-Changer?!
Posted by Tom10 on Sun, 05 Nov 2023 14:05:28 GMT
View Forum Message <> Reply to Message

Nein kein Gamechanger

Subject: Aw: Verteporfin als (neuer) Game-Changer?!
Posted by TanteDetlef2 on Sun, 05 Nov 2023 14:09:40 GMT
View Forum Message <> Reply to Message

Tom10 schrieb am Sun, 05 November 2023 15:05Nein kein Gamechanger
Warum nicht?

Subject: Aw: Verteporfin als (neuer) Game-Changer?!
Posted by Emil45 on Mon, 13 Nov 2023 08:03:43 GMT
View Forum Message <> Reply to Message

Hier das zwei - und dreimonatige Update von Dr. Bloxham.

https://youtu.be/NsRP7G_V_jE?si=KMdNtr4g8DSbYTco

Subject: Aw: Verteporfin als (neuer) Game-Changer?!
Posted by Nomadd on Tue, 14 Nov 2023 23:57:47 GMT
View Forum Message <> Reply to Message

Emil45 schrieb am Mon, 13 November 2023 09:03Hier das zwei - und dreimonatige Update von Dr. Bloxham.

https://youtu.be/NsRP7G_V_jE?si=KMdNtr4g8DSbYTco
Danke. Sehr interessant.

Subject: Aw: Verteporfin als (neuer) Game-Changer?!
Posted by Mbatten on Wed, 15 Nov 2023 21:58:58 GMT
View Forum Message <> Reply to Message

Ich bin vor wenigen Tagen auf Reddit auf Thema gestoßen. Wer noch mehr Meinungen dazu will, hier sind über 400 Kommentare:
https://www.reddit.com/r/tressless/comments/17rhwzz/holy_shit_verteporfin_may_actually_be_the_cure/

Subject: Aw: Verteporfin als (neuer) Game-Changer?!
Posted by Nomadd on Fri, 17 Nov 2023 20:53:29 GMT
View Forum Message <> Reply to Message

Mbatten schrieb am Wed, 15 November 2023 22:58Ich bin vor wenigen Tagen auf Reddit auf Thema gestoßen. Wer noch mehr Meinungen dazu will, hier sind über 400 Kommentare:
https://www.reddit.com/r/tressless/comments/17rhwzz/holy_shit_verteporfin_may_actually_be_the_cure/
Kevin Mann hat ebenfalls einen Videobeitrag dazu gepostet:

https://www.youtube.com/watch?v=r463VnDDpiw

Subject: Aw: Verteporfin als (neuer) Game-Changer?!
Posted by Mbatten on Sat, 18 Nov 2023 08:05:46 GMT
View Forum Message <> Reply to Message

Tom10 schrieb am Sun, 05 November 2023 15:05Nein kein Gamechanger
Für Haartransplantationen wird es das sicherlich eine große Verbesserung sein. Denn es ist krass, wenn man die Haare, die umtransplantert werden, zusätzlich dazugewinnt.

Für den Haarausfall generell ist es kein wirklicher Vorteil, da Haartransplantationen teuer und aufwendig sind, es viele schlechte Ärzte gibt und je undichter die Haare bereits sind, desto länger dauert es auch, bis man den Spenderbereich zig mal dupliziert hat, um volles Haar wie vor dem Ausfall zu haben, vorausgesetzt er wächst wirklich bei jedem Menschen immer wieder neu nach.

Aber Leute die an dem Haarausfall leiden, verlieren ihre Haare trotzdem und kommen nicht um die Transplantationen rum, um die Spenderhaare an die betroffenen Stellen einsetzen zu lassen.

Subject: Aw: Verteporfin als (neuer) Game-Changer?!
Posted by mike. on Sun, 19 Nov 2023 21:12:52 GMT
View Forum Message <> Reply to Message

Wo kann man das kaufen?

Ich möchte mich gerne damit praktisch beschäftigen....

Subject: Aw: Verteporfin als (neuer) Game-Changer?!
Posted by mike. on Sun, 19 Nov 2023 21:16:44 GMT
View Forum Message <> Reply to Message

Mbatten schrieb am Sat, 18 November 2023 09:05Tom10 schrieb am Sun, 05 November 2023 15:05Nein kein Gamechanger
Für Haartransplantationen wird es das sicherlich eine große Verbesserung sein. Denn es ist krass, wenn man die Haare, die umtransplantert werden, zusätzlich dazugewinnt.

Für den Haarausfall generell ist es kein wirklicher Vorteil, da Haartransplantationen teuer und aufwendig sind, es viele schlechte Ärzte gibt und je undichter die Haare bereits sind, desto länger dauert es auch, bis man den Spenderbereich zig mal dupliziert hat, um volles Haar wie vor dem Ausfall zu haben, vorausgesetzt er wächst wirklich bei jedem Menschen immer wieder neu nach.

Aber Leute die an dem Haarausfall leiden, verlieren ihre Haare trotzdem und kommen nicht um die Transplantationen rum, um die Spenderhaare an die betroffenen Stellen einsetzen zu lassen.

Das AGA Thema ist theoretisch vom Tisch. Von A bis Z kann man sich entscheiden, wie weit man gehen mag. Von topical ru bis hin zu fin/minox bis zu E2 konstant 300 pg/ml und P4 über 5 ng/ml.(müsste ziemlich sicher die AGA stoppen).

Es geht um die extra quantitative HF zunahme...

Wir oder ich möchte Alternativen zu Dr Ghos Methode...die ja nicht wirklich sauber ist...

Subject: Aw: Verteporfin als (neuer) Game-Changer?!
Posted by Tom10 on Sun, 19 Nov 2023 21:36:24 GMT
View Forum Message <> Reply to Message

Mbatten schrieb am Sat, 18 November 2023 09:05Tom10 schrieb am Sun, 05 November 2023 15:05Nein kein Gamechanger
Für Haartransplantationen wird es das sicherlich eine große Verbesserung sein. Denn es ist krass, wenn man die Haare, die umtransplantert werden, zusätzlich dazugewinnt.

Für den Haarausfall generell ist es kein wirklicher Vorteil, da Haartransplantationen teuer und aufwendig sind, es viele schlechte Ärzte gibt und je undichter die Haare bereits sind, desto länger dauert es auch, bis man den Spenderbereich zig mal dupliziert hat, um volles Haar wie vor dem Ausfall zu haben, vorausgesetzt er wächst wirklich bei jedem Menschen immer wieder neu nach.

Aber Leute die an dem Haarausfall leiden, verlieren ihre Haare trotzdem und kommen nicht um die Transplantationen rum, um die Spenderhaare an die betroffenen Stellen einsetzen zu lassen.
Wirkung des Mittel ist nicht erwiesen

Subject: Aw: Verteporfin als (neuer) Game-Changer?!
Posted by Tom10 on Sun, 19 Nov 2023 21:37:07 GMT
View Forum Message <> Reply to Message

TanteDetlef schrieb am Sun, 05 November 2023 15:09Tom10 schrieb am Sun, 05 November 2023 15:05Nein kein Gamechanger
Warum nicht?

Wirkung ist nicht erwiesen

Subject: Aw: Verteporfin als (neuer) Game-Changer?!
Posted by mike. on Sun, 19 Nov 2023 21:41:02 GMT
View Forum Message <> Reply to Message

Es arbeitet kein Chirurg damit und darum existieren keine praktischen Erfahrungen.....?

Subject: Aw: Verteporfin als (neuer) Game-Changer?!
Posted by Nomadd on Sun, 19 Nov 2023 23:41:07 GMT
View Forum Message <> Reply to Message

Mbatten schrieb am Sat, 18 November 2023 09:05Tom10 schrieb am Sun, 05 November 2023 15:05Nein kein Gamechanger
Für Haartransplantationen wird es das sicherlich eine große Verbesserung sein. Denn es ist krass, wenn man die Haare, die umtransplantert werden, zusätzlich dazugewinnt.

Für den Haarausfall generell ist es kein wirklicher Vorteil, da Haartransplantationen teuer und aufwendig sind, es viele schlechte Ärzte gibt und je undichter die Haare bereits sind, desto länger dauert es auch, bis man den Spenderbereich zig mal dupliziert hat, um volles Haar wie vor dem Ausfall zu haben, vorausgesetzt er wächst wirklich bei jedem Menschen immer wieder neu nach.

Aber Leute die an dem Haarausfall leiden, verlieren ihre Haare trotzdem und kommen nicht um die Transplantationen rum, um die Spenderhaare an die betroffenen Stellen einsetzen zu lassen. Interesant wäre ja die Kombi "Dermaroller + Verteporfin"...

Subject: Aw: Verteporfin als (neuer) Game-Changer?!
Posted by Emil45 on Mon, 20 Nov 2023 08:45:19 GMT
View Forum Message <> Reply to Message

Na ja die Sache kommt jetzt so langsam ins Rollen glaube ich.

Bisher gab es nur die zwei Versuche der HT-Ärzte Barghouti und Bloxham.
Zudem hat sich jemand eine Narbe im Gesicht mit Verteporfin behandeln lassen. Das Ergebnis sieht erstaunlich gut aus. Man weiß natürlich nicht ob das der Wahrheit entspricht. Das werden dann die nächsten Versuche zeigen.

Ansonsten gab es halt wissenschaftliche Studien an Mäusen und Schweinen, wobei Schweine der menschlichen Haut sehr ähnlich sind.

In einem Telegram-Kanal wird nun auch vermehrt darüber berichtet, dass Narbenleidende, sich einer Verteporfinbehandlung unterziehen wollen. Viele Dermatologen sind natürlich noch skeptisch da es bzgl. Narben keine Zulassung gibt.

Bei der eigentlich angedachten Anwendung wird das Medikament in die Venen gespritzt in deutlicher größerer Konzentration als man es bei einer Narbenbehandlung machen würde. Zudem ergaben sich meistens keine Nebenwirkungen bei der ursprünglich angedachten Anwendung (Augenerkrankung). Daher ist es eigentlich sehr sicher.

Bei der Defactinib-Studie hat man bei Schweinen 50% der Haarfollikel nachwachsen lassen können. Defactinib ist allerdings ein noch nicht zugelassenes Medikament.

Interessant ist vielleicht auch GNE-7883, manche versuchen da ein Microneedling mit dieser Substanz.

Anmerken muss man auch, dass es bei Verteporfin vermutlich einen "sweetspot" gibt. Der Stoff ist ziemlich dick und entfaltet bei zu hoher Konzentration keine Wirkung mehr.

Subject: Aw: Verteporfin als (neuer) Game-Changer?!
Posted by Tom10 on Mon, 20 Nov 2023 10:12:38 GMT
View Forum Message <> Reply to Message

Langsam ins Rollen. Und was bring uns das? Erwiesen ist gar nix und somit
für mich reine Zeitverschwenderei.

Seit 30 Jahren gibt es unzählige Therapien/Mittel.Viele davon sind nicht mal auf den Markt gekommen. Das letzten CosmaRNA.oder Exoxomes. Bilder mit Neuwuchs findest du natürlich auch. Wirklich ggebrachts hat bisher gar nix.

Selbst wenn noch mal brauchbares kommen würde, was brinbg es sich damit vorab zu beschäftigen. Musst ja eh mal abwarten bis es zugelassen.

Subject: Aw: Verteporfin als (neuer) Game-Changer?!
Posted by mike. on Mon, 20 Nov 2023 10:13:53 GMT
View Forum Message <> Reply to Message

https://www.bioscience.co.uk/product~723811

Subject: Aw: Verteporfin als (neuer) Game-Changer?!
Posted by Emil45 on Mon, 20 Nov 2023 11:28:46 GMT
View Forum Message <> Reply to Message

Tom10 schrieb am Mon, 20 November 2023 11:12Langsam ins Rollen. Und was bring uns das? Erwiesen ist gar nix und somit
für mich reine Zeitverschwenderei.

Ich meine damit, dass es jetzt mehr Aufmerksamkeit bekommt. Es müssen umfangreiche Tests durchgeführt werden. Die YAP-Inhibierung und die damit verbundene Nichtausbildung von Narben ist ja erst seit 2021 bekannt.

Subject: Aw: Verteporfin als (neuer) Game-Changer?!
Posted by HerrOber on Mon, 20 Nov 2023 16:42:55 GMT
View Forum Message <> Reply to Message

Ja, N muss halt noch ein bisschen größer werden um den Effekt zu validieren, plus optimale Dosis muss gefunden werden (0.4?), aber es gibt hier erste invivo Ergebnisse, das ist um einiger besser als irgendwelche Effekte in Zellkulturen oder Mäusen. Wenns wirklich einen positiven Effekt haben sollte, ist das nicht schlecht, zumal es für andere Zwecke bereits zugelassen ist.

Subject: Aw: Verteporfin als (neuer) Game-Changer?!
Posted by Nomadd on Mon, 20 Nov 2023 20:41:33 GMT
View Forum Message <> Reply to Message

Tom10 schrieb am Mon, 20 November 2023 11:12
Selbst wenn noch mal brauchbares kommen würde, was brinbg es sich damit vorab zu beschäftigen. Musst ja eh mal abwarten bis es zugelassen.
Verteporfin ist bereits zugelassen.

Subject: Aw: Verteporfin als (neuer) Game-Changer?!
Posted by mike. on Tue, 21 Nov 2023 08:08:07 GMT
View Forum Message <> Reply to Message

Wo bekomme ich das her?

Was ist eine alternative?

Das Zeug wird so nie zugelassen werden.

Für x tsd eur vllt nur für ggf Regeneration von Muskelgewebe des Herzens oder ähnliches...

Sonst nie.. es würde ganze Märkte zusammen brechen lassen

Subject: Aw: Verteporfin als (neuer) Game-Changer?!
Posted by Emil45 on Tue, 21 Nov 2023 08:43:57 GMT
View Forum Message <> Reply to Message

mike. schrieb am Tue, 21 November 2023 09:08

Wo bekomme ich das her?

Was ist eine alternative?

Das Zeug wird so nie zugelassen werden.

Für x tsd eur vllt nur für ggf Regeneration von Muskelgewebe des Herzens oder ähnliches...

Sonst nie.. es würde ganze Märkte zusammen brechen lassen

Verteporfin, Defactinib und GNE-7883 gibt es halt auf diesen Seiten zu kaufen, die Versuchschemikalien anbieten.

Für GNE-7883 läuft soweit ich weiß gerade ein Groupbuy da kommt man etwas günstiger weg.

Subject: Aw: Verteporfin als (neuer) Game-Changer?!
Posted by mike. on Tue, 21 Nov 2023 09:12:58 GMT
View Forum Message <> Reply to Message

Emil45 schrieb am Tue, 21 November 2023 09:43mike. schrieb am Tue, 21 November 2023 09:08

Wo bekomme ich das her?

Was ist eine alternative?

Das Zeug wird so nie zugelassen werden.

Für x tsd eur vllt nur für ggf Regeneration von Muskelgewebe des Herzens oder ähnliches...

Sonst nie.. es würde ganze Märkte zusammen brechen lassen

Verteporfin, Defactinib und GNE-7883 gibt es halt auf diesen Seiten zu kaufen, die Versuchschemikalien anbieten.

Für GNE-7883 läuft soweit ich weiß gerade ein Groupbuy da kommt man etwas günstiger weg.

Kannst du mir bzgl groupbuy was senden?

Ich möchte es unbedingt testen und berichten.

Meine AGA ist auf 0.00 gestoppt und NW 1 war der letzte Stand. Jetzt habe ich NW0 aber das reicht mir nicht

---

Subject: Aw: Verteporfin als (neuer) Game-Changer?!
Posted by mike. on Tue, 21 Nov 2023 09:16:44 GMT
View Forum Message <> Reply to Message

Ein paar haarfollikel habe ich bereits regeneriert.

Bodyhair auf ehemaligen Narben wo lange nichts mehr war.

Meine x Nems, hrt, microneedling schafft, wo eine saubere subkutis und kutis entstanden ist.. natürlich mit subkutanes Fettgewebe ganz unten.... Hf.. bzw waren da Mal welche

An Stellen wo die subkutis über die kutis steht.. keine Chance

---

Subject: Aw: Verteporfin als (neuer) Game-Changer?!
Posted by mike. on Tue, 21 Nov 2023 09:34:46 GMT
View Forum Message <> Reply to Message

Für unbehaarte Hypertrophic scars nehme ich folienocclusiin mit Cortisol drunter... mittlerweile hypotrophiert eine Narbe und wird statt rot, weiß und wird flach.

Sollte das irgendwann ein Dauerzustand Bleiben..kann ich diese stellen microneedling und verteporfin zufügen

---

Subject: Aw: Verteporfin als (neuer) Game-Changer?!
Posted by mike. on Tue, 21 Nov 2023 09:35:25 GMT
View Forum Message <> Reply to Message

Und Testosteron, es verstärkt das wnf Signal

Subject: Aw: Verteporfin als (neuer) Game-Changer?!
Posted by Emil45 on Tue, 21 Nov 2023 14:41:37 GMT
View Forum Message <> Reply to Message

Inwiefern möchtest du denn Verteporfin anwenden?
Möchtest du es erst auf Arm oder Bein testen oder gleich auf der Kopfhaut anwenden?

Subject: Aw: Verteporfin als (neuer) Game-Changer?!
Posted by mike. on Tue, 21 Nov 2023 15:30:27 GMT
View Forum Message <> Reply to Message

Emil45 schrieb am Tue, 21 November 2023 15:41Inwiefern möchtest du denn Verteporfin anwenden?
Möchtest du es erst auf Arm oder Bein testen oder gleich auf der Kopfhaut anwenden?

An einem Arm und am linken Bein (viele Narben aus einem Auto Unfall 1999)

Subject: Aw: Verteporfin als (neuer) Game-Changer?!
Posted by positron on Tue, 21 Nov 2023 19:19:24 GMT
View Forum Message <> Reply to Message

Liest sich immer alles so schön, aber wie oft gabs diese Nachrichten schon ... Selbst wenn es was hervorbringt, wird es doch aufwendig und teuer um sich zu curen,oder? Ich meine die komplette Behandlung kostet am Anfang doch wie immer erstmal das zigfache einer konventionellen Behandlung, was es für den Normalo unerschwinglich macht ... wenn man jetzt sagt, in 5 jahren wäre sowas nutzbar, dann bekommt der normalsterbliche vermutlich in 10 Jahre eine Behandlung. Ich denke, für die, die jetzt schon fortgeschritten sind im haarausfall, kommt in absehbarer Zeit keine Hilfe, die dauerhaft "heilt" ... bis dahin vielleicht doch lieber haare weg und Kopf frei machen :|

Subject: Aw: Verteporfin als (neuer) Game-Changer?!
Posted by TanteDetlef2 on Wed, 22 Nov 2023 19:57:31 GMT
View Forum Message <> Reply to Message

Verteporfin ist bereits zugelassen. Das Patent ist abgelaufen, d. h. jedes Pharmaunternehmen könnte ein Generikum herstellen, was die Kosten deutlich reduzieren würde. Es hat in Mäusen, Schweinen und Hasen funktioniert. Es ist doch nicht abwegig, dass der gleiche Wirkmechanismus beim Menschen funktioniert. 4 weitere Chirurgen neben Bloxham und Barghouthi haben Interesse angekündigt es auszuprobieren. In der Verteporfin Telegram Gruppe haben zwei Mitglieder es für Narbenkorrekturen verwendet und die Ergebnisse sehen ebenfalls vielversprechend aus, wenn auch nicht 100 prozentig perfekt.

Subject: Aw: Verteporfin als (neuer) Game-Changer?!
Posted by mike. on Thu, 23 Nov 2023 08:16:35 GMT
View Forum Message <> Reply to Message

TanteDetlef schrieb am Wed, 22 November 2023 20:57Verteporfin ist bereits zugelassen. Das Patent ist abgelaufen, d. h. jedes Pharmaunternehmen könnte ein Generikum herstellen, was die Kosten deutlich reduzieren würde. Es hat in Mäusen, Schweinen und Hasen funktioniert. Es ist doch nicht abwegig, dass der gleiche Wirkmechanismus beim Menschen funktioniert. 4 weitere Chirurgen neben Bloxham und Barghouthi haben Interesse angekündigt es

auszuprobieren. In der Verteporfin Telegram Gruppe haben zwei Mitglieder es für Narbenkorrekturen verwendet und die Ergebnisse sehen ebenfalls vielversprechend aus, wenn auch nicht 100 prozentig perfekt.

Lt Telegramm Gruppe arbeiten schon ein paar Chirurgen damit... Mal sehen was ich herausfinden kann

---

Subject: Aw: Verteporfin als (neuer) Game-Changer?!
Posted by positron on Thu, 23 Nov 2023 09:13:05 GMT
View Forum Message <> Reply to Message

TanteDetlef schrieb am Wed, 22 November 2023 20:57 Es ist doch nicht abwegig, dass der gleiche Wirkmechanismus beim Menschen funktioniert. 4 weitere Chirurgen neben Bloxham und Barghouthi haben Interesse angekündigt es auszuprobieren. In der Verteporfin Telegram Gruppe haben zwei Mitglieder es für Narbenkorrekturen verwendet und die Ergebnisse sehen ebenfalls vielversprechend aus, wenn auch nicht 100 prozentig perfekt.
Es ist ja nie abwegig, vor allem wenn man bereits davon liest...aber hier müssen doch sicher wieder und wieder Studien durchgeführt werden, die diesen use case erproben ... ich bleibe skeptisch

---

Subject: Aw: Verteporfin als (neuer) Game-Changer?!
Posted by mike. on Thu, 23 Nov 2023 09:22:26 GMT
View Forum Message <> Reply to Message

Selber machen

Theoretisch könnte man auch eine HT selbst machen.

Subject: Aw: Verteporfin als (neuer) Game-Changer?!
Posted by TanteDetlef2 on Fri, 24 Nov 2023 16:20:14 GMT
View Forum Message <> Reply to Message

Skeptisch zu sein ist berechtigt. Ich würde es lieber trotzdem versuchen und scheitern, als es von vornerein aufzugeben. Das Schlimmste was passieren kann, ist das es nicht funktioniert.

Subject: Aw: Verteporfin als (neuer) Game-Changer?!
Posted by Tom10 on Fri, 24 Nov 2023 20:11:59 GMT
View Forum Message <> Reply to Message

Ich glaub das wird wieder ein Reinfall

Subject: Aw: Verteporfin als (neuer) Game-Changer?!
Posted by mike. on Sun, 26 Nov 2023 13:52:51 GMT
View Forum Message <> Reply to Message

Hat da wer Zugangsdaten zum Volltext?

https://onlinelibrary.wiley.com/doi/abs/10.1002/mabi.202300165

Subject: Aw: Verteporfin als (neuer) Game-Changer?!
Posted by Mbatten on Sun, 26 Nov 2023 17:09:40 GMT
View Forum Message <> Reply to Message

mike. schrieb am Sun, 19 November 2023 22:16
Das AGA Thema ist theoretisch vom Tisch. Von A bis Z kann man sich entscheiden, wie weit man gehen mag. Von topical ru bis hin zu fin/minox bis zu E2 konstant 300 pg/ml und P4 über 5 ng/ml.(müsste ziemlich sicher die AGA stoppen).

Es geht um die extra quantitative HF zunahme...

Wir oder ich möchte Alternativen zu Dr Ghos Methode...die ja nicht wirklich sauber ist...
Okay, das habe ich verstanden, auch vor deinem Beitrag.

Aber die Mittel die du hier auflistet sagen mir teilweise gar nichts und das hat bestimmt auch einen Grund, warum die auch nicht bekannt bei meinem Hautarzt sind.

Minoxidil hilft nur 2 Jahre maximal und Finasterid verträgt nicht jeder.

Die "Extra Quantitative Zunahme" will man über den gesamten Kopfhaarbereich und nicht nur im Spenderbereich. Wenn man generell dünnes Haar hat, kommt man nicht um Transplantationen rum, wenn es nicht überall auf dem Kopf wirkt.

Subject: Aw: Verteporfin als (neuer) Game-Changer?!
Posted by Emil45 on Mon, 27 Nov 2023 08:15:48 GMT
View Forum Message <> Reply to Message

mike. schrieb am Sun, 26 November 2023 14:52Hat da wer Zugangsdaten zum Volltext?

https://onlinelibrary.wiley.com/doi/abs/10.1002/mabi.202300165

Ja, ich habe Zugriff, kann es per Discord oder Telegram versenden oder halt per Mail, andere Dienste verwende ich nicht.

Es gibt auch zwei Dissertationen zu dieser Thematik über die Anwendung von Verteporfin bei Schweinen. Bei Bedarf kann ich diese auch versenden.

Subject: Aw: Verteporfin als (neuer) Game-Changer?!
Posted by mike. on Mon, 27 Nov 2023 08:16:31 GMT
View Forum Message <> Reply to Message

Emil45 schrieb am Mon, 27 November 2023 09:15mike. schrieb am Sun, 26 November 2023 14:52Hat da wer Zugangsdaten zum Volltext?

https://onlinelibrary.wiley.com/doi/abs/10.1002/mabi.202300165
Ja, ich habe Zugriff, kann es per Discord oder Telegram versenden oder halt per Mail, andere Dienste verwende ich nicht.

Es gibt auch zwei Dissertationen zu dieser Thematik über die Anwendung von Verteporfin bei Schweinen. Bei Bedarf kann ich diese auch versenden.

Subject: Aw: Verteporfin als (neuer) Game-Changer?!
Posted by mike. on Wed, 29 Nov 2023 14:24:06 GMT
View Forum Message <> Reply to Message

https://www.sciencedirect.com/science/article/abs/pii/S1385894723035970

Ich Frage mich, ob es Knorpel auch regenerieren kann?

Mir fehlen aufgrund eines Unfalls nun Teile des Gesichts und ich brauche was. Aktuell liege ich auf der Station...ggf frage ich morgen einen Arzt, ob er mir was verschreibt

---

Subject: Aw: Verteporfin als (neuer) Game-Changer?!
Posted by mike. on Wed, 29 Nov 2023 14:34:48 GMT
View Forum Message <> Reply to Message

Ich habe nun eine Quelle aus Österreich.

5mg Verteporfin für 94 Eur

Kann man da ein topical machen oder eine Spritze?

Ich möchte am arm mit einer 1,5x1,5cm Hypertrophe Narbe beginnen damit microneedling zu machen

---

Subject: Aw: Verteporfin als (neuer) Game-Changer?!
Posted by pilos on Wed, 29 Nov 2023 16:22:27 GMT
View Forum Message <> Reply to Message

mike. schrieb am Wed, 29 November 2023 15:34Ich habe nun eine Quelle aus Österreich.

5mg Verteporfin für 94 Eur

Kann man da ein topical machen oder eine Spritze?

reinststoff?

ist schon sehr schlecht löslich

ich denke nicht dass man da schnell was sehen wird

Subject: Aw: Verteporfin als (neuer) Game-Changer?!
Posted by mike. on Wed, 29 Nov 2023 16:24:24 GMT
View Forum Message <> Reply to Message

pilos schrieb am Wed, 29 November 2023 17:22mike. schrieb am Wed, 29 November 2023 15:34Ich habe nun eine Quelle aus Österreich.

5mg Verteporfin für 94 Eur

Kann man da ein topical machen oder eine Spritze?

reinststoff?

ist schon sehr schlecht löslich

ich denke nicht dass man da schnell was sehen wird

Diese Quelle... Was könnte ich tun?

https://lifescience.thp.at/?searchterm=Verteporfin+

Subject: Aw: Verteporfin als (neuer) Game-Changer?!
Posted by mike. on Wed, 29 Nov 2023 16:44:20 GMT
View Forum Message <> Reply to Message

Und 110mM*1mL? F ca 150 eur?

Subject: Aw: Verteporfin als (neuer) Game-Changer?!
Posted by pilos on Wed, 29 Nov 2023 17:57:36 GMT
View Forum Message <> Reply to Message

mike. schrieb am Wed, 29 November 2023 17:44

Und 10mM*1mL? F ca 150 eur?
das sind 7,2mg

das lohnt sich alles überhaupt nicht
das sind forschungs-mond-preise...
auch verkaufen die nicht an privat

Subject: Aw: Verteporfin als (neuer) Game-Changer?!
Posted by mike. on Wed, 29 Nov 2023 18:46:34 GMT
View Forum Message <> Reply to Message

https://www.medchemexpress.com/Verteporfin.html

Es ist so teuer :pistol:

Subject: Aw: Verteporfin als (neuer) Game-Changer?!
Posted by pilos on Wed, 29 Nov 2023 19:17:34 GMT
View Forum Message <> Reply to Message

mike. schrieb am Wed, 29 November 2023 19:46https://www.medchemexpress.com/Verteporfin.html

Es ist so teuer :pistol:
forschungs-mond-preise...

vergiss diese quellen

Subject: Aw: Verteporfin als (neuer) Game-Changer?!
Posted by mike. on Wed, 29 Nov 2023 19:19:28 GMT
View Forum Message <> Reply to Message

Ich brauche andere Quellen.. weiß aber momentan keine :?
Vielleicht hat jemand welche

Subject: Aw: Verteporfin als (neuer) Game-Changer?!
Posted by mike. on Wed, 29 Nov 2023 19:23:10 GMT
View Forum Message <> Reply to Message

https://aobious.com/aobious/products/1535-verteporfin.html

Subject: Aw: Verteporfin als (neuer) Game-Changer?!
Posted by Nomadd on Wed, 29 Nov 2023 20:51:42 GMT
View Forum Message <> Reply to Message

mike. schrieb am Wed, 29 November 2023 15:24
Mir fehlen aufgrund eines Unfalls nun Teile des Gesichts und ich brauche was. Aktuell liege ich auf der Station...ggf frage ich morgen einen Arzt, ob er mir was verschreibt
8o

Was denn für ein Unfall?

Subject: Aw: Verteporfin als (neuer) Game-Changer?!

Posted by Mbatten on Wed, 29 Nov 2023 21:01:58 GMT
View Forum Message <> Reply to Message

mike. schrieb am Wed, 29 November 2023
19:46https://www.medchemexpress.com/Verteporfin.html

Es ist so teuer :pistol:
Das war ja klar, dass es da irgendeinen Haken gibt.

Google Bard sagt, dass die Leute 5mg pro KG Körpergewicht bekommen haben in der Studie. Also sagen wir mal 400mg bei 80kg. Laut dem Link kosten 100mg knapp 1000 Euro. Ist die Frage, wie oft man das braucht.

Subject: Aw: Verteporfin als (neuer) Game-Changer?!
Posted by Mbatten on Wed, 29 Nov 2023 21:11:04 GMT
View Forum Message <> Reply to Message

mike. schrieb am Wed, 29 November 2023
20:23https://aobious.com/aobious/products/1535-verteporfin.html
1500 Dollar für 100mg, na noch besser

Subject: Aw: Verteporfin als (neuer) Game-Changer?!
Posted by pilos on Wed, 29 Nov 2023 21:21:46 GMT
View Forum Message <> Reply to Message

Mbatten schrieb am Wed, 29 November 2023 22:11mike. schrieb am Wed, 29 November 2023
20:23https://aobious.com/aobious/products/1535-verteporfin.html
1500 Dollar für 100mg, na noch besser

nein 675 usd ;)

aber für narben braucht man nicht so viel...es wird nur paar mal verabreicht und als topical

0,4mg für eine fläche von 2x2 cm

zumindest im HT test

Subject: Aw: Verteporfin als (neuer) Game-Changer?!
Posted by ParkerMark on Thu, 30 Nov 2023 09:30:56 GMT
View Forum Message <> Reply to Message

Kann mich jemand darüber aufklären inwiefern es erfolgsversprechend für die Haare ist?

Ich fand nur etwas in dem gesagt wird das es nach einer HT auf den Narben angewandt wurde und ein Haar wieder Nachwuchs. Gibt es seit diesem Test etwas Neues?

Subject: Aw: Verteporfin als (neuer) Game-Changer?!
Posted by mike. on Fri, 01 Dec 2023 11:16:03 GMT
View Forum Message <> Reply to Message

Lt einem user aus diecord reicht 4mg verteporfin Implantate oder Liquid aus um eine 3x3 cm wunde sauber zu regenerieren.

Subject: Aw: Verteporfin als (neuer) Game-Changer?!
Posted by mike. on Fri, 01 Dec 2023 15:11:05 GMT
View Forum Message <> Reply to Message

https://www.sciencedirect.com/science/article/abs/pii/S1385894723035970

Zum selber machen könnte man ein liquid basteln und zum microneedling verwenden?

Subject: Aw: Verteporfin als (neuer) Game-Changer?!
Posted by mike. on Fri, 01 Dec 2023 16:35:06 GMT
View Forum Message <> Reply to Message

Ein natürliches Präparat das yap hemmt

https://en.m.wikipedia.org/wiki/Helenin

https://en.m.wikipedia.org/wiki/Elecampane

Ich kaufe mir diese Pflanzen, wie könnte ich den Wirkstoff extrahieren?

Vorerst würde ich es nur zum microneedling verwenden.

Subject: Aw: Verteporfin als (neuer) Game-Changer?!
Posted by mike. on Fri, 01 Dec 2023 16:36:59 GMT
View Forum Message <> Reply to Message

https://www.bachblueten-shop.com/bluetenmittel/bluetenmitteleinzelflaschen/advancedessences/elecampanealant10ml.php

---

Subject: Aw: Verteporfin als (neuer) Game-Changer?!
Posted by pilos on Fri, 01 Dec 2023 17:22:45 GMT
View Forum Message <> Reply to Message

mike. schrieb am Fri, 01 December 2023 17:36https://www.bachblueten-shop.com/bluetenmittel/bluetenmitteleinzelflaschen/advancedessences/elecampanealant10ml.php
ungeeignet

was heißt

0.4% Original Pflanzenextrakt Elecampane

also in einer flasche sind 40 mg eines nicht näher definierten "Original Pflanzenextrakt Elecampane"

mit was wurde extrahiert? usw.. usf..

und das für 8 euro :arrow:

Subject: Aw: Verteporfin als (neuer) Game-Changer?!
Posted by Mbatten on Sat, 02 Dec 2023 18:17:04 GMT
View Forum Message <> Reply to Message

pilos schrieb am Fri, 01 December 2023 18:22mike. schrieb am Fri, 01 December 2023 17:36https://www.bachblueten-shop.com/bluetenmittel/bluetenmitteleinzelflaschen/advancedessences/elecampanealant10ml.php
ungeeignet

was heißt

0.4% Original Pflanzenextrakt Elecampane

also in einer flasche sind 40 mg eines nicht näher definierten "Original Pflanzenextrakt Elecampane"

mit was wurde extrahiert? usw.. usf..

und das für 8 euro :arrow:

Pssst lass den User seine dünnen Haare für das Forum aufopfern

---

Subject: Aw: Verteporfin als (neuer) Game-Changer?!
Posted by pilos on Sat, 02 Dec 2023 18:31:59 GMT
View Forum Message <> Reply to Message

es geht doch gar nicht um haare.....

Subject: Aw: Verteporfin als (neuer) Game-Changer?!
Posted by mike. on Sat, 02 Dec 2023 19:23:36 GMT
View Forum Message <> Reply to Message

https://allmedtech.com/viveforin15b.html

x(

Subject: Aw: Verteporfin als (neuer) Game-Changer?!
Posted by pilos on Sat, 02 Dec 2023 22:24:21 GMT
View Forum Message <> Reply to Message

https://www.medikamente-per-klick.de/visudyne-pulver-f-infusionsloesung-15mg-00869382

deshalb waren die 5mg für 90 euro auch superbillig

Subject: Aw: Verteporfin als (neuer) Game-Changer?!
Posted by Nomadd on Sun, 03 Dec 2023 00:38:34 GMT

View Forum Message <> Reply to Message

mike. schrieb am Sat, 02 December 2023 20:23

https://allmedtech.com/viveforin15b.html

x(
Taschengeld... :p

Subject: Aw: Verteporfin als (neuer) Game-Changer?!
Posted by mike. on Sun, 03 Dec 2023 07:51:50 GMT
View Forum Message <> Reply to Message

Für mich Tagelöhner unleistbar x(

Subject: Aw: Verteporfin als (neuer) Game-Changer?!
Posted by mike. on Sun, 03 Dec 2023 09:10:38 GMT
View Forum Message <> Reply to Message

pilos schrieb am Sat, 02 December 2023 23:24

https://www.medikamente-per-klick.de/visudyne-pulver-f-infusionsloesung-15mg-00869382

deshalb waren die 5mg für 90 euro auch superbillig

https://www.bioscience.co.uk/product~723811

Subject: Aw: Verteporfin als (neuer) Game-Changer?!
Posted by mike. on Sun, 03 Dec 2023 09:15:44 GMT
View Forum Message <> Reply to Message

https://www.sciencedirect.com/science/article/abs/pii/S1385894723035970

Subject: Aw: Verteporfin als (neuer) Game-Changer?!
Posted by mike. on Sun, 03 Dec 2023 11:44:12 GMT
View Forum Message <> Reply to Message

Das ist die Vorgehensweise

https://www.nature.com/articles/s41467-023-39129-6

Subject: Aw: Verteporfin als (neuer) Game-Changer?!
Posted by Nomadd on Sun, 03 Dec 2023 13:58:26 GMT
View Forum Message <> Reply to Message

mike. schrieb am Sun, 03 December 2023 08:51

Für mich Tagelöhner unleistbar x(
Vermutlich für uns alle ;)

Subject: Aw: Verteporfin als (neuer) Game-Changer?!
Posted by mike. on Thu, 07 Dec 2023 16:55:49 GMT
View Forum Message <> Reply to Message

Ich habe eine Benachrichtigung, dass mein 0.5 mg verteporfin da ist.

Am Samstag hole ich es.....

Mal sehen, welche Form es ist (tab, pulver, ..?)

Subject: Aw: Verteporfin als (neuer) Game-Changer?!
Posted by pilos on Thu, 07 Dec 2023 17:49:32 GMT
View Forum Message <> Reply to Message

mike. schrieb am Thu, 07 December 2023 17:55

Ich habe eine Benachrichtigung, dass mein 0.5 mg verteporfin da ist.

Am Samstag hole ich es.....

Mal sehen, welche Form es ist (tab, pulver, ..?)

kaum sichtbares pulver in einen glas-vial.

Subject: Aw: Verteporfin als (neuer) Game-Changer?!
Posted by mike. on Thu, 07 Dec 2023 21:46:18 GMT
View Forum Message <> Reply to Message

Tests von Leuten

https://www.acne.org/forums/7-scar-treatments/157005-scarless-healing/paged/496

Subject: Aw: Verteporfin als (neuer) Game-Changer?!
Posted by mike. on Fri, 08 Dec 2023 18:08:54 GMT
View Forum Message <> Reply to Message

Optimales donor regeneration Ergebnis bei ab 0.4 mg vp/cm2

Man braucht schon ein paar mg.

Subject: Aw: Verteporfin als (neuer) Game-Changer?!
Posted by mike. on Sat, 09 Dec 2023 16:35:25 GMT
View Forum Message <> Reply to Message

Vp aufbereiten..... Mit ..

70% Dmso und 30% wasser

Dmso zb dieses hier
https://www.amazon.de/Dimethyl-Sulfoxide-Pharmaceutical-Purity-99-99/dp/B014DT29W0/

Wie bereite ich die 0.5 mg vp auf. Ich habe 100ml Flaschen mit pinpette.

Wie bereite ich die 5.0 mg vp auf. Bei ebenso 100ml Flaschen.

Danke pilos :thumbup: +1

Ps. Stand heute habe ich noch kein dmso...wird wahrscheinlich Dienstag kommen.

File Attachments

1) PXL_20231209_151154395.MP~3.jpg, downloaded 1391 times

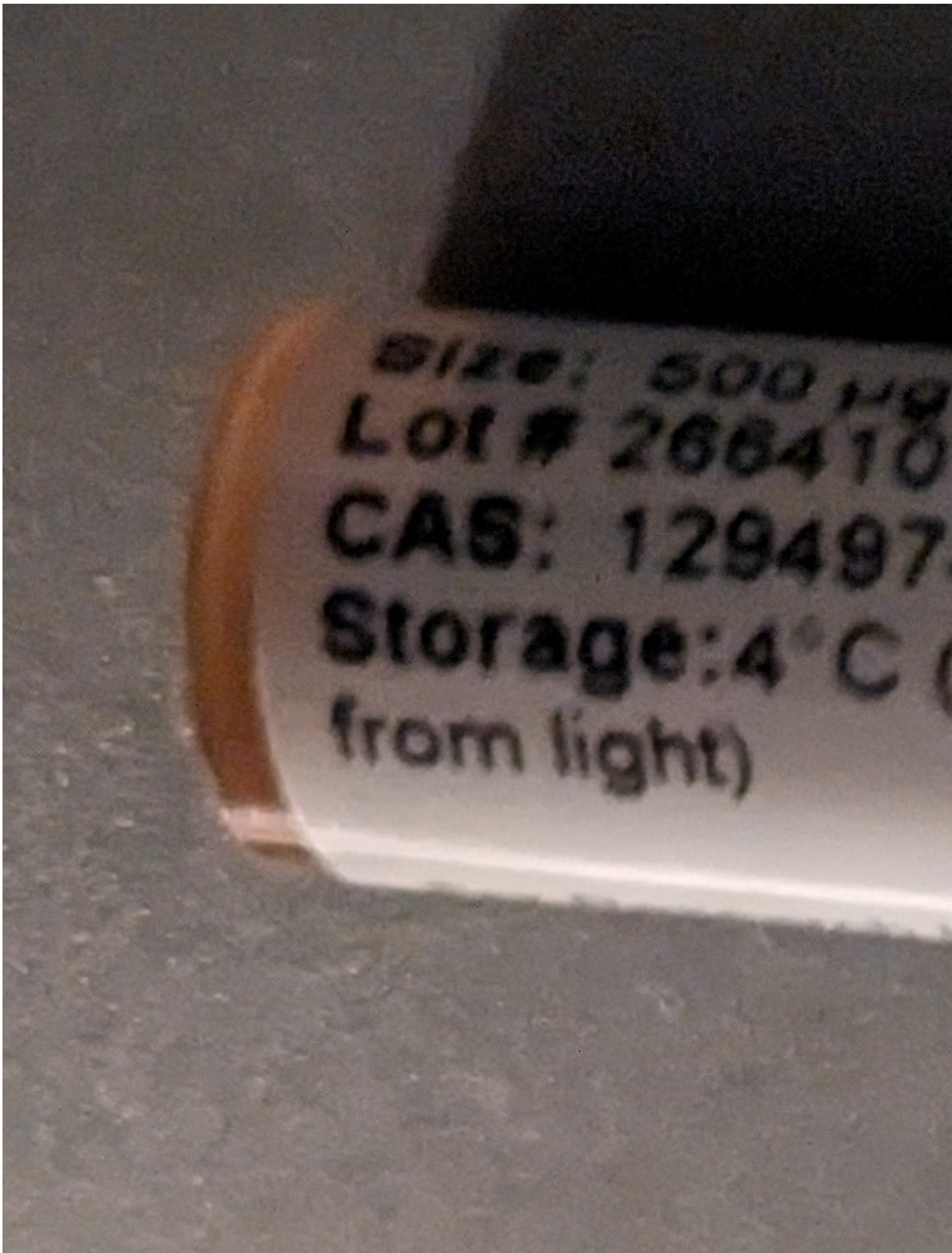
Size: 500 mg
Lot # 268418
CAS: 129497
Storage:4°C (
from light)

Subject: Aw: Verteporfin als (neuer) Game-Changer?!
Posted by mike. on Sat, 09 Dec 2023 16:53:31 GMT
View Forum Message <> Reply to Message

Etwas später möchte ich ein vp/dmso Gemisch verwenden für die Kopfhaut+microneedling
im Bereich einer Narbe u fibrose Gebiet

Subject: Aw: Verteporfin als (neuer) Game-Changer?!
Posted by pilos on Sat, 09 Dec 2023 18:05:12 GMT
View Forum Message <> Reply to Message

mike. schrieb am Sat, 09 December 2023 17:35
Wie bereite ich die 0.5 mg vp auf. Ich habe 100ml Flaschen mit pinpette.

Wie bereite ich die 5.0 mg vp auf. Bei ebenso 100ml Flaschen

damit nichts verloren geht und weil man es auch nicht wiegen kann

in dmso lösen 2mg/mL also in 2,5 ml

und dann in sehr kleine gefäße 1 ml gefäße in 0,25 mL portionen aufteilen und einfrieren

Subject: Aw: Verteporfin als (neuer) Game-Changer?!
Posted by mike. on Sat, 09 Dec 2023 18:30:18 GMT
View Forum Message <> Reply to Message

Danke :thumbup:

Sobald Dmso da ist kann ich starten

Sowas werde ich mir noch besorgen
https://www.amazon.de/-/en/gp/aw/d/B0C3HCN9YQ?ref=ppx_pt2_mob_b_prod_image

Subject: Aw: Verteporfin als (neuer) Game-Changer?!
Posted by pilos on Sat, 09 Dec 2023 18:37:32 GMT
View Forum Message <> Reply to Message

mike. schrieb am Sat, 09 December 2023 19:30Danke :thumbup:

Sobald Dmso da ist kann ich starten

Sowas werde ich mir noch besorgen
https://www.amazon.de/-/en/gp/aw/d/B0C3HCN9YQ?ref=ppx_pt2_mob_b_prod_image

10 ml sind viel zu groß

250 µL sind gerade mal 5 tropfen

auch soll man das nicht ständig auftauen und einfrieren.

https://www.amazon.de/ChenXi-Shop-abgestufte-Kunststoffläschchen-selbststehend/dp/B0924BRLT3/ref=sr_1_14?

wenn man mit so kleine voluminas und mengen arbeitet ...ist immer so eine sache mit der austattung

---

Subject: Aw: Verteporfin als (neuer) Game-Changer?!
Posted by mike. on Sat, 09 Dec 2023 18:42:51 GMT
View Forum Message <> Reply to Message

Ist gekauft... danke pilos :thumbup: :proud:

Subject: Aw: Verteporfin als (neuer) Game-Changer?!
Posted by TanteDetlef2 on Sun, 10 Dec 2023 20:36:51 GMT
View Forum Message <> Reply to Message

Viel Glück! Pass auf, dass Verteporfin nicht mit Licht reagiert. Hoffentlich klappt alles.

Subject: Aw: Verteporfin als (neuer) Game-Changer?!
Posted by chess on Sun, 10 Dec 2023 23:08:13 GMT
View Forum Message <> Reply to Message

pilos schrieb am Sat, 02 December 2023 23:24

https://www.medikamente-per-klick.de/visudyne-pulver-f-infusionsloesung-15mg-00869382

deshalb waren die 5mg für 90 euro auch superbillig

wo gab/gibt es 50mg Verteporfin
für nur 90 Euronen? ich sehe 543€
als Preis bei MCE (superteuer)

und ist der Wirkstoff nun für
Narbenfreie Wundheilung oder
für AGA?

Subject: Aw: Verteporfin als (neuer) Game-Changer?!
Posted by TanteDetlef2 on Wed, 13 Dec 2023 09:01:56 GMT
View Forum Message <> Reply to Message

Der Wirkstoff blockiert Narbenbildung. Durch die Regeneration lassen sich Theoretisch unbegrenzt viele Haartransplantationen durchführen lassen, weil die Haare immer nachwachsen.

Subject: Aw: Verteporfin als (neuer) Game-Changer?!
Posted by pilos on Wed, 13 Dec 2023 09:10:38 GMT
View Forum Message <> Reply to Message

chess schrieb am Mon, 11 December 2023 00:08pilos schrieb am Sat, 02 December 2023 23:24

https://www.medikamente-per-klick.de/visudyne-pulver-f-infusionsloesung-15mg-00869382

deshalb waren die 5mg für 90 euro auch superbillig

wo gab/gibt es 50mg Verteporfin
für nur 90 Euronen? ich sehe 543€
als Preis bei MCE (superteuer)

und ist der Wirkstoff nun für
Narbenfreie Wundheilung oder
für AGA?

:!: :?:

Wundheilung

Subject: Aw: Verteporfin als (neuer) Game-Changer?!
Posted by mike. on Wed, 13 Dec 2023 09:34:13 GMT
View Forum Message <> Reply to Message

TanteDetlef2 schrieb am Wed, 13 December 2023 10:01Der Wirkstoff blockiert Narbenbildung. Durch die Regeneration lassen sich Theoretisch unbegrenzt viele Haartransplantationen durchführen lassen, weil die Haare immer nachwachsen.

Das ist mein Plan für später.

Mehr Haare.

Subject: Aw: Verteporfin als (neuer) Game-Changer?!
Posted by TanteDetlef2 on Wed, 13 Dec 2023 09:48:05 GMT
View Forum Message <> Reply to Message

Hast du schon eine Idee, wie dein Anwendungsprotokoll aussieht? Wie oft willst du microneedling und Verteporfin benutzen und in welchen Abständen?

Subject: Aw: Verteporfin als (neuer) Game-Changer?!
Posted by mike. on Wed, 13 Dec 2023 10:02:13 GMT
View Forum Message <> Reply to Message

TanteDetlef2 schrieb am Wed, 13 December 2023 10:48Hast du schon eine Idee, wie dein Anwendungsprotokoll aussieht? Wie oft willst du microneedling und Verteporfin benutzen und in welchen Abständen?

Momentan noch nicht

Es geht erst um eine wunde/narbe

Irgendwann später werde ich vp mit microneedling verwenden auf der Kopfhaut.

Subject: Aw: Verteporfin als (neuer) Game-Changer?!
Posted by mike. on Sat, 16 Dec 2023 19:58:10 GMT
View Forum Message <> Reply to Message

Wie wäre es, wenn man ein loch hat (fehlen von dermis und Epidermis..nur subkutis ist da..ca 1

cm2 Durchmesser...

Wächst dann theoretisch dermis und Epidermis in das loch hinein?

Bei vp mit Folie und komplett dicht gehalten

Nicht, dass ich sowas aktuell habe...mich würde es nur interessieren

---

Subject: Aw: Verteporfin als (neuer) Game-Changer?!
Posted by pilos on Sat, 16 Dec 2023 21:45:39 GMT
View Forum Message <> Reply to Message

mike. schrieb am Sat, 16 December 2023 20:58Wie wäre es, wenn man ein loch hat (fehlen von dermis und Epidermis..nur subkutis ist da..ca 1 cm2 Durchmesser...

Wächst dann theoretisch dermis und Epidermis in das loch hinein?

Bei vp mit Folie und komplett dicht gehalten

Nicht, dass ich sowas aktuell habe...mich würde es nur interessieren

bei einer FUE ist es doch auch nicht anders

https://upload.wikimedia.org/wikipedia/commons/0/0a/HautAufbau.png

ist nur die frage welche entfernung zwischen den rändern besteht.....sprich überbrückt werden muss

---

Subject: Aw: Verteporfin als (neuer) Game-Changer?!
Posted by mike. on Sun, 17 Dec 2023 08:48:10 GMT
View Forum Message <> Reply to Message

:thumbup:

Vllt beginne ich mit 1 mm testweise

1 Schnitt in die dermis und Epidermis und ziehe die Fläche auseinander..oder besser noch. 1 Hypertrophie Narbe mit subkutis bis zur obersten Schicht..es fehlt dermis und Epidermis..dieses überschüssige Gewebe schneide ich Stück für Stück raus und lasse soviel wie möglich rand der Gesunden haut mit allen Merkmalen..vlt repliciert der Körper dort saubere haut und Zellen hinein

Gebe vp 1mg rein... nach deiner Rezeptur mit dmso..frisch vorbereitet..und schließe die wunde ...

Im Bereich einer hässlichen Narbe

Subject: Aw: Verteporfin als (neuer) Game-Changer?!
Posted by mike. on Mon, 18 Dec 2023 12:40:31 GMT
View Forum Message <> Reply to Message

Ich habe Jetzt die 5mg vp

Am besten ich bereite es Nach pilos Empfehlung mit dmso auf und verwende es rasch bzw vorerst friere es ein...

Ca 1 mg möchte ich heute im zuge eines wounding an der.nase.testen..ca 2cm3 Fläche würde ich bearbeiten

---

Subject: Aw: Verteporfin als (neuer) Game-Changer?!
Posted by pilos on Mon, 18 Dec 2023 13:00:31 GMT
View Forum Message <> Reply to Message

mike. schrieb am Mon, 18 December 2023 13:40

Ich habe Jetzt die 5mg vp

Am besten ich bereite es Nach pilos Empfehlung mit dmso auf und verwende es rasch bzw vorerst friere es ein...

Ca 1 mg möchte ich heute im zuge eines wounding an der.nase.testen..ca 2cm3 Fläche würde ich bearbeiten

es gibt bedenken laut zertifikat :!:

Zitat:Storage: 4°C, protect from light
* In solvent : -80°C, 6 months; -20°C, 1 month
muss man überdenken :!:

Subject: Aw: Verteporfin als (neuer) Game-Changer?!
Posted by mike. on Mon, 18 Dec 2023 13:35:27 GMT
View Forum Message <> Reply to Message

Danke

Subject: Aw: Verteporfin als (neuer) Game-Changer?!
Posted by pilos on Mon, 18 Dec 2023 13:39:30 GMT
View Forum Message <> Reply to Message

mike. schrieb am Mon, 18 December 2023 14:35

Danke

man muss es anders machen

"gucki-metrische" pulver-portionierung nur nach bedarf mit einem extrem schmalen 2mm spatel

Subject: Aw: Verteporfin als (neuer) Game-Changer?!
Posted by mike. on Mon, 18 Dec 2023 13:54:51 GMT
View Forum Message <> Reply to Message

pilos schrieb am Mon, 18 December 2023 14:39mike. schrieb am Mon, 18 December 2023 14:35

Danke

man muss es anders machen

"gucki-metrische" pulver-portionierung nur nach bedarf mit einem extrem schmalen 2mm spatel

DANKE pilos

Wie gesagt... vorerst lagere ich die 5mg verpackt bei 4 Grad im Kühlschrank...ich hab keinen Stress damit..

Wir können in ruhe alles klären und vorbereiten :o

Subject: Aw: Verteporfin als (neuer) Game-Changer?!
Posted by mike. on Tue, 19 Dec 2023 06:47:22 GMT
View Forum Message <> Reply to Message

Wie wäre es....stark microneedling 1cm2 und mehrere mm tief und auch dort das 0.1ml h2o .4ml dmso und 0.5mg vp auftragen

Im Bereich einer kleinen Narbe zum testen

Würde das penetrieren?

Ein wunde in dem sinn habe ich nicht mehr

Subject: Aw: Verteporfin als (neuer) Game-Changer?!
Posted by pilos on Tue, 19 Dec 2023 08:38:28 GMT
View Forum Message <> Reply to Message

mike. schrieb am Tue, 19 December 2023 07:47

Wie wäre es....stark microneedling 1cm2 und mehrere mm tief und auch dort das 0.1ml h2o .4ml dmso und 0.5mg vp auftragen

Im Bereich einer kleinen Narbe zum testen

Würde das penetrieren?

Ein wunde in dem sinn habe ich nicht mehr

bluten wunden nicht nach aussen?

durch das 80%dmso penetriert es auch so sehr tief

es reichen 0,1-0,25 mm bereits..nur um die oberste haut zu durchlöchern

an sich müsste man es spritzen, aber dafür hat man kein diy träger.

aber wenn schon eine narbe da, schwer zu sagen.

alles noch sehr experimentell..auch in der wissenschaft.

Subject: Aw: Verteporfin als (neuer) Game-Changer?!
Posted by mike. on Tue, 19 Dec 2023 12:55:46 GMT
View Forum Message <> Reply to Message

Narben sind teilweise tiefer bis in die subkutis hinein

Mit tiefen microneedling erhoffe ich das narbengewebe zu zerstückeln und dass der Körper in Bereichen der Alten Narben neue saubere Zellen erzeugt

---

Subject: Aw: Verteporfin als (neuer) Game-Changer?!
Posted by HerrOber on Tue, 19 Dec 2023 13:46:21 GMT
View Forum Message <> Reply to Message

Bin auch mal gespannt was daraus wird, wenn man nicht nur Vernarbung verhindern kann, sondern auch bestehende Narben beseitigen kann und gar noch HF regenerieren kann, geht das schon in eine Richtung mit größerem Impact. Es gibt da auch vereinzelte Berichte bzgl. bestehende Narben beseitigen, wie z.B. hier https://www.realself.com/review/scarless-after-verteporfin-injected-scar-revision . Kann natürlich alles Fake sein, daher mal abwarten.

Subject: Aw: Verteporfin als (neuer) Game-Changer?!
Posted by mike. on Tue, 19 Dec 2023 14:00:00 GMT
View Forum Message <> Reply to Message

HerrOber schrieb am Tue, 19 December 2023 14:46Bin auch mal gespannt was daraus wird, wenn man nicht nur Vernarbung verhindern kann, sondern auch bestehende Narben beseitigen kann und gar noch HF regenerieren kann, geht das schon in eine Richtung mit größerem Impact. Es gibt da auch vereinzelte Berichte bzgl. bestehende Narben beseitigen, wie z.B. hier https://www.realself.com/review/scarless-after-verteporfin-injected-scar-revision . Kann natürlich alles Fake sein, daher mal abwarten.
Abwarten und schon selber ausprobieren

Ich glaube nur das, was ich selber gesehen oder gemacht habe

Subject: Aw: Verteporfin als (neuer) Game-Changer?!
Posted by Icetea on Tue, 19 Dec 2023 19:50:47 GMT
View Forum Message <> Reply to Message

Müsst ja auch bei bestehenden Aknenarben im Gesicht helfen?

Subject: Aw: Verteporfin als (neuer) Game-Changer?!
Posted by pilos on Wed, 20 Dec 2023 09:45:02 GMT
View Forum Message <> Reply to Message

Icetea schrieb am Tue, 19 December 2023 20:50Müsst ja auch bei bestehenden Aknenarben im Gesicht helfen?

kommt auf die tiefe an..es wird nie alles ersetzt

dann muss man es aber 2-3 jahre dauerhaft anwenden..wenn überhaupt

alles diese zelllen müssen einmal ausgetauscht werden

und dermis turnover ist nicht gleich epidermis turnover

man darf wunden nicht austrockenen lassen

https://www.nbcnews.com/id/wbna3076698

Subject: Aw: Verteporfin als (neuer) Game-Changer?!
Posted by mike. on Wed, 20 Dec 2023 10:30:24 GMT
View Forum Message <> Reply to Message

Ich rechne mit Jahre und ständige Okklusion

Ständiges neu wounding bis in die Tiefe. Es darf nie trocken werden und sollte steril sein

Subject: Aw: Verteporfin als (neuer) Game-Changer?!
Posted by TanteDetlef2 on Thu, 21 Dec 2023 13:05:10 GMT
View Forum Message <> Reply to Message

Sind hier Mediziner im Forum unterwegs? Es wäre interessant zu wissen, was sie von Verteporfin halten. Ich bin nur noch genervt davon, wie langsam alles abläuft.

Subject: Aw: Verteporfin als (neuer) Game-Changer?!
Posted by pilos on Thu, 21 Dec 2023 13:42:15 GMT
View Forum Message <> Reply to Message

TanteDetlef2 schrieb am Thu, 21 December 2023 14:05Ich bin nur noch genervt davon, wie langsam alles abläuft. das sind biologisch grenzen.

eine zellteilung alle 40 tage. und es teilen sich nicht alle gleichzeitig

also auch noch mehrere zyklen...

auch sind teile(gerüst) welche sich nie ändern kommt auf die tiefe an.

Subject: Aw: Verteporfin als (neuer) Game-Changer?!
Posted by TanteDetlef2 on Thu, 21 Dec 2023 14:06:24 GMT
View Forum Message <> Reply to Message

Ich meine gar nicht die biologische Ebene. Ich weiß, der Heilungsprozess dauert lange. in den wenigen Off-Label Anwendungen hat es über 1 Jahr gedauert bis man das endgültige Resultat gesehen hat. Ich meine damit das Desinteresse von Ärzten und Wissenschaftlern sich mit dem Zeug auseinanderzusetzen. Ich renne seit fast drei Jahren mit einer Narbe im Gesicht rum. Ein bereits zugelassenes Medikament könnte vielleicht dieses Problem aus meinem Gesicht entfernen, aber niemand scheint das ernst zu nehmen.

Subject: Aw: Verteporfin als (neuer) Game-Changer?!
Posted by pilos on Thu, 21 Dec 2023 14:33:25 GMT
View Forum Message <> Reply to Message

TanteDetlef2 schrieb am Thu, 21 December 2023 15:06Ich meine gar nicht die biologische Ebene. Ich weiß, der Heilungsprozess dauert lange. in den wenigen Off-Label Anwendungen hat es über 1 Jahr gedauert bis man das endgültige Resultat gesehen hat. Ich meine damit das Desinteresse von Ärzten und Wissenschaftlern sich mit dem Zeug auseinanderzusetzen. Ich renne seit fast drei Jahren mit einer Narbe im Gesicht rum. Ein bereits zugelassenes Medikament könnte vielleicht dieses Problem aus meinem Gesicht entfernen, aber niemand scheint das ernst

zu nehmen.
jetzt verstehe ich was du meintest

wissenschaftler wollen finanziert werden..ohne moos nix los und es gibt viele rechtliche hürden.

ärzte haben es da einfacher, off label use, nur dafür müsstest du gezielt plastische chirurgen fragen...weil die meisten noch nie etwas davon gehört haben

---

Subject: Aw: Verteporfin als (neuer) Game-Changer?!
Posted by mike. on Mon, 25 Dec 2023 19:19:14 GMT
View Forum Message <> Reply to Message

Vp und microneedling
https://m.youtube.com/watch?v=HSufadrj_Ko

Subject: Aw: Verteporfin als (neuer) Game-Changer?!
Posted by buddyboy on Mon, 25 Dec 2023 21:07:28 GMT
View Forum Message <> Reply to Message

bei Narbenbehandlung kommen viele plastische Chirurgen mit Kristall Cortison. Wenn man das aber nicht korrekt dosiert, kann das schlimmer werden als vorher. Da zählt jede Dosierung.

Das VP wäre auf jeden Fall einen Versuch wert. Woher bekommt man das bzw. den Ersatz dazu? Wahrscheinlich nur auf Rezept

---

Subject: Aw: Verteporfin als (neuer) Game-Changer?!
Posted by mike. on Tue, 26 Dec 2023 10:51:05 GMT
View Forum Message <> Reply to Message

Mein Dmso wurde bei ca 8 Grad Celsius gelagert

Jetzt ist es erstarrt

Ich lasse es bei 20 Grad Raumtemperatur auftauen.... Kann man das dann noch verwenden?

Subject: Aw: Verteporfin als (neuer) Game-Changer?!
Posted by mike. on Tue, 26 Dec 2023 10:52:49 GMT
View Forum Message <> Reply to Message

buddyboy schrieb am Mon, 25 December 2023 22:07bei Narbenbehandlung kommen viele plastische Chirurgen mit Kristall Cortison. Wenn man das aber nicht korrekt dosiert, kann das schlimmer werden als vorher. Da zählt jede Dosierung.

Das VP wäre auf jeden Fall einen Versuch wert. Woher bekommt man das bzw. den Ersatz dazu? Wahrscheinlich nur auf Rezept

Bei medchemexpress..als Firma für Forschung kann man dort bestellen
Mit Angabe eines Projektes bzw Zweck
Zb Forschung bei Wundheilung an Ratten oder in vitro verhalten von Zellkultur bzgl yap1 Inhibition usw...

Subject: Aw: Verteporfin als (neuer) Game-Changer?!
Posted by pilos on Tue, 26 Dec 2023 10:57:40 GMT
View Forum Message <> Reply to Message

mike. schrieb am Tue, 26 December 2023 11:51Mein Dmso wurde bei ca 8 Grad Celsius gelagert

Jetzt ist es erstarrt

Ich lasse es bei 20 Grad Raumtemperatur auftauen.... Kann man das dann noch verwenden?
klar

es erstart immer bei niedriger als 16°C

Subject: Aw: Verteporfin als (neuer) Game-Changer?!
Posted by mike. on Tue, 26 Dec 2023 13:34:21 GMT
View Forum Message <> Reply to Message

DANKE pilos :thumbup:

Es gibt einen gescheiterten Erfahrungsbericht

Zitat:"Verteporfin self experiment

100 microliters of 2% lidocaine with DMSO solvent was injected to numb the area before punch

biopsy

Area swelled up after injection, nothing too scary so I went ahead anyways

3.5mm punch biopsy was used to remove the skin, it went about 3 mm deep

It’s very hard to measure and inject Verteporfin with DMSO in the darkness so I had to expose the area to a small amount of light but overall it was fairly dark, dark enough to where I could barely see where I was injecting and how much.

I estimate about 150 microliters of VP solution was injection into the wound and around the wound edges.

I don’t have the best scale but my estimates are 3-5mg of verteporfin mixed with 500 microliters of DMSO"

Subject: Aw: Verteporfin als (neuer) Game-Changer?!
Posted by mike. on Tue, 26 Dec 2023 13:36:51 GMT
View Forum Message <> Reply to Message

Vllt waren die 3,5mm.wundrander zu weit?
War das lido unpassend...
Vertrocknete die offene Wunde/loch und vernarbte so von der mitter heraus?

War das vp zu warm/falsch gelagert?
4 Grad Celsius hat es beim Versand kaum..zb in der DHL Paket Verteilerzentrum?

Subject: Aw: Verteporfin als (neuer) Game-Changer?!
Posted by pilos on Tue, 26 Dec 2023 13:53:53 GMT
View Forum Message <> Reply to Message

was jeder so macht ist schwierig nachzuvollziehen

man soll es nicht mit anderen medis zusammenmischen

temperatur ist egal

okklusion muss auch mit vp gemacht werden

leute haben auch keine fantasie....null praktisch veranlagt

man kann auch die spritze mit einer alufolie umwickeln

mit edding kann man auf dem stempel striche machen....usw....

Subject: Aw: Verteporfin als (neuer) Game-Changer?!
Posted by mike. on Tue, 26 Dec 2023 14:38:37 GMT
View Forum Message <> Reply to Message

pilos schrieb am Tue, 26 December 2023 14:53was jeder so macht ist schwierig nachzuvollziehen

man soll es nicht mit anderen medis zusammenmischen

temperatur ist egal

okklusion muss auch mit vp gemacht werden

leute haben auch keine fantasie....null praktisch veranlagt

man kann auch die spritze mit einer alufolie umwickeln

mit edding kann man auf dem stempel striche machen....usw....

Darf das vp Pulver nie Licht bekommen?

Soll ich die 0.5mg, wenn ich sie zubereite in einem verdunkelten raum mit schwachem Licht machen..zb Kerzenschein?

Dunkle sprize usw wird kein Problem sein

Ich würde es gerne bald mit einer 1cm2 bzw 1cmx2mm und 4mm tiefen offenen Stellen (in der Hoffnung dass Gewebe hinein wächst) inkl sofortige folienokklusion verwenden

---

Subject: Aw: Verteporfin als (neuer) Game-Changer?!
Posted by pilos on Tue, 26 Dec 2023 14:50:13 GMT
View Forum Message <> Reply to Message

mike. schrieb am Tue, 26 December 2023 15:38
Darf das vp Pulver nie Licht bekommen?

lesen oder nur überfliegen ist nicht das gleiche

https://www.alopezie.de/fud/index.php?t=msg&goto=499426/#msg_499426

Subject: Aw: Verteporfin als (neuer) Game-Changer?!
Posted by mike. on Tue, 26 Dec 2023 14:55:20 GMT
View Forum Message <> Reply to Message

pilos schrieb am Tue, 26 December 2023 15:50mike. schrieb am Tue, 26 December 2023 15:38
Darf das vp Pulver nie Licht bekommen?

lesen oder nur überfliegen ist nicht das gleiche

https://www.alopezie.de/fud/index.php?t=msg&goto=499426/#msg_499426

:blush: :blush: :blush:

Subject: Aw: Verteporfin als (neuer) Game-Changer?!
Posted by Emil45 on Tue, 23 Jan 2024 07:22:56 GMT
View Forum Message <> Reply to Message

Hier das 5-Monats-Update von Dr. Bloxham:

https://youtu.be/r-D2vfzuQ6c?si=CM0KIXwLJjmJVlBG

Subject: Aw: Verteporfin als (neuer) Game-Changer?!
Posted by pilos on Tue, 23 Jan 2024 08:11:19 GMT
View Forum Message <> Reply to Message

Emil45 schrieb am Tue, 23 January 2024 08:22Hier das 5-Monats-Update von Dr. Bloxham:

https://youtu.be/r-D2vfzuQ6c?si=CM0KIXwLJjmJVlBG
habe jetzt nur zur bilder vorgespult.

der user @Kyle_Bu, hat eine gute bemerkung was wirkung und FUE/FUT wundfläche angeht.

um so kleine der schaden um so besser das ergebnis und umgekehrt

---

Subject: Aw: Verteporfin als (neuer) Game-Changer?!
Posted by mike. on Tue, 23 Jan 2024 08:24:31 GMT
View Forum Message <> Reply to Message

pilos schrieb am Tue, 23 January 2024 09:11Emil45 schrieb am Tue, 23 January 2024 08:22Hier das 5-Monats-Update von Dr. Bloxham:

https://youtu.be/r-D2vfzuQ6c?si=CM0KIXwLJjmJVlBG
habe jetzt nur zur bilder vorgespult.

der user @Kyle_Bu, hat eine gute bemerkung was wirkung und FUE/FUT wundfläche angeht.

um so kleine der schaden um so besser das ergebnis und umgekehrt

Der user KK aus der Telegramm Gruppe meint.. je größer die wundrander desto eher sieht es gedehnt aus

Es sind x mm maximaler Spalt. Viel jedenfalls nicht

Subject: Aw: Verteporfin als (neuer) Game-Changer?!
Posted by TanteDetlef2 on Tue, 23 Jan 2024 21:18:34 GMT
View Forum Message <> Reply to Message

Neues von Dr. Bloxham. Haare wachsen aus der Narbe.

https://youtu.be/r-D2vfzuQ6c

Edit: Ich sehe gerade jemand war schneller, sorry.

Subject: Aw: Verteporfin als (neuer) Game-Changer?!
Posted by TanteDetlef2 on Tue, 23 Jan 2024 21:26:23 GMT
View Forum Message <> Reply to Message

Bei den Schweinen wurde nicht nur in die Wundränder gespritzt, sondern auch in die "Base". Als Bloxham die FUT + Verteporfin durchgeführt hat, lag diese Information noch nicht vor. Das kann leider einen großen Unterschied machen.

Subject: Aw: Verteporfin als (neuer) Game-Changer?!
Posted by mike. on Wed, 24 Jan 2024 07:24:33 GMT
View Forum Message <> Reply to Message

TanteDetlef2 schrieb am Tue, 23 January 2024 22:26Bei den Schweinen wurde nicht nur in die Wundränder gespritzt, sondern auch in die "Base". Als Bloxham die FUT + Verteporfin durchgeführt hat, lag diese Information noch nicht vor. Das kann leider einen großen Unterschied machen.

Hat bloxham nur die wundrander versorgt und nicht das Zentrum?

Subject: Aw: Verteporfin als (neuer) Game-Changer?!
Posted by TanteDetlef2 on Wed, 24 Jan 2024 12:37:32 GMT
View Forum Message <> Reply to Message

Ja. Die Info stammt aus den Dissertationen der Stanford Wissenschaftler. Die Doktorarbeiten waren erst für uns zugänglich nachdem Bloxham schon angefangen hatte. Ist mal wieder dumm gelaufen.

Subject: Aw: Verteporfin als (neuer) Game-Changer?!
Posted by mike. on Thu, 01 Feb 2024 16:02:51 GMT
View Forum Message <> Reply to Message

pilos schrieb am Tue, 19 December 2023 09:38mike. schrieb am Tue, 19 December 2023 07:47

Wie wäre es....stark microneedling 1cm2 und mehrere mm tief und auch dort das 0.1ml h2o .4ml dmso und 0.5mg vp auftragen

Im Bereich einer kleinen Narbe zum testen

Würde das penetrieren?

Ein wunde in dem sinn habe ich nicht mehr

bluten wunden nicht nach aussen?

durch das 80%dmso penetriert es auch so sehr tief

es reichen 0,1-0,25 mm bereits..nur um die oberste haut zu durchlöchern

an sich müsste man es spritzen, aber dafür hat man kein diy träger.

aber wenn schon eine narbe da, schwer zu sagen.

alles noch sehr experimentell..auch in der wissenschaft.

Habs gerade angewendet. 1cm2 Narbe needled und dazu die 0.5mg vp..im dunklen zimmer

In Dmso wasser gelöst ist es rötlich.. bzw das Pulver ist rötlich

---

Subject: Aw: Verteporfin als (neuer) Game-Changer?!
Posted by pilos on Thu, 01 Feb 2024 16:08:02 GMT
View Forum Message <> Reply to Message

mike. schrieb am Thu, 01 February 2024 17:02pilos schrieb am Tue, 19 December 2023 09:38mike. schrieb am Tue, 19 December 2023 07:47

Wie wäre es....stark microneedling 1cm2 und mehrere mm tief und auch dort das 0.1ml h2o .4ml dmso und 0.5mg vp auftragen

Im Bereich einer kleinen Narbe zum testen

Würde das penetrieren?

Ein wunde in dem sinn habe ich nicht mehr

bluten wunden nicht nach aussen?

durch das 80%dmso penetriert es auch so sehr tief

es reichen 0,1-0,25 mm bereits..nur um die oberste haut zu durchlöchern

an sich müsste man es spritzen, aber dafür hat man kein diy träger.

aber wenn schon eine narbe da, schwer zu sagen.

alles noch sehr experimentell..auch in der wissenschaft.

Habs gerade angewendet. 1cm2 Narbe needled und dazu die 0.5mg vp..im dunklen zimmer

In Dmso wasser gelöst ist es rötlich.. bzw das Pulver ist rötlich

bräunlich grün

Subject: Aw: Verteporfin als (neuer) Game-Changer?!
Posted by mike. on Sun, 04 Feb 2024 09:41:21 GMT
View Forum Message <> Reply to Message

Vp und acne Narben

Aus der vp Gruppe erhalten

https://pubmed.ncbi.nlm.nih.gov/38174806/

Subject: Aw: Verteporfin als (neuer) Game-Changer?!
Posted by pilos on Sun, 04 Feb 2024 09:54:39 GMT
View Forum Message <> Reply to Message

von vp steht aber nix

Subject: Aw: Verteporfin als (neuer) Game-Changer?!
Posted by mike. on Sun, 04 Feb 2024 09:59:48 GMT
View Forum Message <> Reply to Message

pilos schrieb am Sun, 04 February 2024 10:54

von vp steht aber nix

Stimmt. :?

Subject: Aw: Verteporfin als (neuer) Game-Changer?!
Posted by mike. on Mon, 05 Feb 2024 18:49:12 GMT
View Forum Message <> Reply to Message

Hab mir weitere 10mg vp bestellt :d

Subject: Aw: Verteporfin als (neuer) Game-Changer?!
Posted by mike. on Wed, 21 Feb 2024 10:05:34 GMT
View Forum Message <> Reply to Message

Vp und microneedling kann nur bedingt funktionieren

Wenn Zellen beschädigt werden..auch fibrolasten.. Teilen sich die Nachbarn diesen Platz
Unabhängig von yap sind fibrolasten und fibrolasten Stammzellen vorhanden und nehmen diese Plätze wieder ein

Man muss hierfür..bei bestehenden Narben... Ganze teile zerstören und neu wunden...damit Yap hemmen funktioniert und normale Zellen die Plätze einnehmen

Subject: Aw: Verteporfin als (neuer) Game-Changer?!
Posted by mike. on Wed, 21 Feb 2024 10:10:17 GMT
View Forum Message <> Reply to Message

Zwischenstand needling 3mm und Simvastatin topical und jetzt ein paar mal vp dmso wasser und immer feucht.. Silikon Pflaster

File Attachments

1) 1000060787.jpg, downloaded 935 times

Subject: Aw: Verteporfin als (neuer) Game-Changer?!
Posted by Nomadd on Wed, 21 Feb 2024 23:48:56 GMT
View Forum Message <> Reply to Message

Bei mir ist heute ein Münzgroßes (1 €) Atherom am Kinn entfernt worden. Mal gucken wie es heilt, aber eventuell muss ich auch auf Verteporfin zurückkommen um die Narbe dann zu behandeln. x(

Subject: Aw: Verteporfin als (neuer) Game-Changer?!
Posted by pilos on Thu, 22 Feb 2024 08:15:04 GMT
View Forum Message <> Reply to Message

Nomadd schrieb am Thu, 22 February 2024 00:48Bei mir ist heute ein Münzgroßes (1 €) Atherom am Kinn entfernt worden. Mal gucken wie es heilt, aber eventuell muss ich auch auf Verteporfin zurückkommen um die Narbe dann zu behandeln. x(
hätte man direkt machen sollen...

Subject: Aw: Verteporfin als (neuer) Game-Changer?!
Posted by Icetea on Thu, 22 Feb 2024 09:05:54 GMT
View Forum Message <> Reply to Message

pilos schrieb am Thu, 22 February 2024 09:15Nomadd schrieb am Thu, 22 February 2024 00:48Bei mir ist heute ein Münzgroßes (1 €) Atherom am Kinn entfernt worden. Mal gucken wie es heilt, aber eventuell muss ich auch auf Verteporfin zurückkommen um die Narbe dann zu behandeln. x(
hätte man direkt machen sollen...

Das zeug scheint noch nicjt so verbreitet zu sein bei Ärzten? Wann kommt das Ding offiziell raus und wird öfters verwendet was denkt ihr?

Subject: Aw: Verteporfin als (neuer) Game-Changer?!
Posted by mike. on Thu, 22 Feb 2024 09:06:41 GMT
View Forum Message <> Reply to Message

Icetea schrieb am Thu, 22 February 2024 10:05pilos schrieb am Thu, 22 February 2024 09:15Nomadd schrieb am Thu, 22 February 2024 00:48Bei mir ist heute ein Münzgroßes (1 €) Atherom am Kinn entfernt worden. Mal gucken wie es heilt, aber eventuell muss ich auch auf Verteporfin zurückkommen um die Narbe dann zu behandeln. x(
hätte man direkt machen sollen...

Das zeug scheint noch nicjt so verbreitet zu sein bei Ärzten? Wann kommt das Ding offiziell raus und wird öfters verwendet was denkt ihr?
Gar nicht.

Diy

Subject: Aw: Verteporfin als (neuer) Game-Changer?!
Posted by Nomadd on Thu, 22 Feb 2024 21:42:40 GMT
View Forum Message <> Reply to Message

pilos schrieb am Thu, 22 February 2024 09:15Nomadd schrieb am Thu, 22 February 2024 00:48Bei mir ist heute ein Münzgroßes (1 €) Atherom am Kinn entfernt worden. Mal gucken wie es heilt, aber eventuell muss ich auch auf Verteporfin zurückkommen um die Narbe dann zu behandeln. x(
hätte man direkt machen sollen...

Scheint bei den Ärzten noch nicht angekommen zu sein...

Subject: Aw: Verteporfin als (neuer) Game-Changer?!
Posted by pilos on Fri, 23 Feb 2024 17:10:38 GMT
View Forum Message <> Reply to Message

Nomadd schrieb am Thu, 22 February 2024 22:42pilos schrieb am Thu, 22 February 2024 09:15Nomadd schrieb am Thu, 22 February 2024 00:48Bei mir ist heute ein Münzgroßes (1 €) Atherom am Kinn entfernt worden. Mal gucken wie es heilt, aber eventuell muss ich auch auf Verteporfin zurückkommen um die Narbe dann zu behandeln. x(
hätte man direkt machen sollen...

Scheint bei den Ärzten noch nicht angekommen zu sein...
ist ja auch nicht zugelassen, nur experimentell vorbehalten

Subject: Aw: Verteporfin als (neuer) Game-Changer?!
Posted by Nomadd on Fri, 23 Feb 2024 18:45:47 GMT
View Forum Message <> Reply to Message

pilos schrieb am Fri, 23 February 2024 18:10Nomadd schrieb am Thu, 22 February 2024 22:42pilos schrieb am Thu, 22 February 2024 09:15Nomadd schrieb am Thu, 22 February 2024 00:48Bei mir ist heute ein Münzgroßes (1 €) Atherom am Kinn entfernt worden. Mal gucken wie es heilt, aber eventuell muss ich auch auf Verteporfin zurückkommen um die Narbe dann zu behandeln. x(
hätte man direkt machen sollen...

Scheint bei den Ärzten noch nicht angekommen zu sein...
ist ja auch nicht zugelassen, nur experimentell vorbehalten

Wird bisher nur bei folgenden Krankheitsbildern angewendet:

https://en.wikipedia.org/wiki/Macular_degeneration

https://en.wikipedia.org/wiki/Central_serous_chorioretinopathy

---

Subject: Aw: Verteporfin als (neuer) Game-Changer?!
Posted by mike. on Sat, 24 Feb 2024 18:10:18 GMT
View Forum Message <> Reply to Message

Wie könnte man es in der Mundschleimhaut anwenden

Ich habe dort eine Narbe... Microneedling und vp theoretisch.. aber ist praktisch unmöglich

---

Subject: Aw: Verteporfin als (neuer) Game-Changer?!
Posted by pilos on Sat, 24 Feb 2024 18:46:12 GMT
View Forum Message <> Reply to Message

Nomadd schrieb am Fri, 23 February 2024 19:45pilos schrieb am Fri, 23 February 2024 18:10Nomadd schrieb am Thu, 22 February 2024 22:42pilos schrieb am Thu, 22 February 2024 09:15Nomadd schrieb am Thu, 22 February 2024 00:48Bei mir ist heute ein Münzgroßes (1 €) Atherom am Kinn entfernt worden. Mal gucken wie es heilt, aber eventuell muss ich auch auf Verteporfin zurückkommen um die Narbe dann zu behandeln. x(
hätte man direkt machen sollen...

Scheint bei den Ärzten noch nicht angekommen zu sein...
ist ja auch nicht zugelassen, nur experimentell vorbehalten

Wird bisher nur bei folgenden Krankheitsbildern angewendet:

https://en.wikipedia.org/wiki/Macular_degeneration

https://en.wikipedia.org/wiki/Central_serous_chorioretinopathy
schon..aber keine indikation dafür und dann der preis ....

für eine wunde braucht man ganz wenig...aber eine verkaufseinhiet ist zum systemisch spritzen...alles etwas komplizierter

---

Subject: Aw: Verteporfin als (neuer) Game-Changer?!
Posted by pilos on Thu, 29 Feb 2024 11:13:48 GMT
View Forum Message <> Reply to Message

mike. schrieb am Sat, 24 February 2024 19:10

Wie könnte man es in der Mundschleimhaut anwenden

Ich habe dort eine Narbe... Microneedling und vp theoretisch.. aber ist praktisch unmöglich
kommt drauf an wo genau ?

Subject: Aw: Verteporfin als (neuer) Game-Changer?!
Posted by mike. on Thu, 29 Feb 2024 15:23:22 GMT
View Forum Message <> Reply to Message

pilos schrieb am Thu, 29 February 2024 12:13mike. schrieb am Sat, 24 February 2024 19:10

Wie könnte man es in der Mundschleimhaut anwenden

Ich habe dort eine Narbe... Microneedling und vp theoretisch.. aber ist praktisch unmöglich
kommt drauf an wo genau ?

Unten unter der Unterlippe gleich rechts

Subject: Aw: Verteporfin als (neuer) Game-Changer?!
Posted by pilos on Thu, 29 Feb 2024 15:35:49 GMT
View Forum Message <> Reply to Message

mike. schrieb am Thu, 29 February 2024 16:23Unten unter der Unterlippe gleich rechts
da ist die speicheldrüse gleich in der nähe

stahlplättchen/silikonkappe(1-1,5mm raum)/tupfer/lippe/magnet 8)

Subject: Aw: Verteporfin als (neuer) Game-Changer?!
Posted by mike. on Sat, 02 Mar 2024 16:28:49 GMT
View Forum Message <> Reply to Message

https://www.hairrestorationnetwork.com/topic/64737-verteporfin-hair-regeneration-human-trial-dr-barghouthi-official-thread/page/83/

@pilos... Danke :smug:

Subject: Aw: Verteporfin als (neuer) Game-Changer?!
Posted by mike. on Sat, 02 Mar 2024 16:31:01 GMT
View Forum Message <> Reply to Message

pilos schrieb am Thu, 29 February 2024 16:35mike. schrieb am Thu, 29 February 2024 16:23Unten unter der Unterlippe gleich rechts
da ist die speicheldrüse gleich in der nähe

stahlplättchen/silikonkappe(1-1,5mm raum)/tupfer/lippe/magnet 8)

Die Sachen besorge ich mir

Subject: Aw: Verteporfin als (neuer) Game-Changer?!
Posted by pilos on Sat, 02 Mar 2024 16:41:35 GMT
View Forum Message <> Reply to Message

mike. schrieb am Sat, 02 March 2024 17:31pilos schrieb am Thu, 29 February 2024 16:35mike. schrieb am Thu, 29 February 2024 16:23Unten unter der Unterlippe gleich rechts
da ist die speicheldrüse gleich in der nähe

stahlplättchen/silikonkappe(1-1,5mm raum)/tupfer/lippe/magnet 8)

Die Sachen besorge ich mir

einen mini-tupfer

einen mini neodym-magneten

so wie Magnetohrringe

eine passende silikonkappe welche du auf 2mm innenhöhe zurückschneidest

der innerdurchmesser soll zum tupfer/wunde passen, so dass sich das gewebe durch den magnetendruck reinwölbt und tupferkontakt bekommt

---

Subject: Aw: Verteporfin als (neuer) Game-Changer?!
Posted by mike. on Thu, 23 May 2024 08:24:25 GMT
View Forum Message <> Reply to Message

https://m.youtube.com/watch?v=bpWi8TRgx2o

New verteporfin Trial in LA, Dr Behnam

Subject: Aw: Verteporfin als (neuer) Game-Changer?!
Posted by hansmaulwurff on Thu, 23 May 2024 20:49:31 GMT
View Forum Message <> Reply to Message

danke für das Update! finde das Thema sehr spannend. Glaubt ihr eine HT mit Verteporfin wird in den kommenden Jahren weitflächig angeboten? (vorausgesetzt die ganzen aktuellen Trials sind auch langfristig erfolgreich)

Subject: Aw: Verteporfin als (neuer) Game-Changer?!
Posted by mike. on Thu, 23 May 2024 21:01:41 GMT
View Forum Message <> Reply to Message

hansmaulwurff schrieb am Thu, 23 May 2024 22:49danke für das Update! finde das Thema sehr spannend. Glaubt ihr eine HT mit Verteporfin wird in den kommenden Jahren weitflächig angeboten? (vorausgesetzt die ganzen aktuellen Trials sind auch langfristig erfolgreich)

Hoffentlich....
Ich habe mit Kliniken gesprochen.. ein diy unmittelbar vor und nach der HT ist machbar nach Absprache

---

Subject: Aw: Verteporfin als (neuer) Game-Changer?!
Posted by hansmaulwurff on Thu, 23 May 2024 23:54:37 GMT
View Forum Message <> Reply to Message

ok danke, waren das deutsche, europäische oder türkische Kliniken? Und was bedeutet diy in diesem Fall? du machst alles selber von Besorgung des Vert. bis zum Injizieren? Der Arzt begleitet nur und überprüft auf Komplikationen?

Subject: Aw: Verteporfin als (neuer) Game-Changer?!
Posted by mike. on Fri, 24 May 2024 06:21:37 GMT
View Forum Message <> Reply to Message

hansmaulwurff schrieb am Fri, 24 May 2024 01:54ok danke, waren das deutsche, europäische oder türkische Kliniken? Und was bedeutet diy in diesem Fall? du machst alles selber von Besorgung des Vert. bis zum Injizieren? Der Arzt begleitet nur und überprüft auf Komplikationen?
Er macht nur die HT. In Türkei.

Subject: Aw: Verteporfin als (neuer) Game-Changer?!
Posted by mike. on Fri, 28 Jun 2024 06:59:47 GMT
View Forum Message <> Reply to Message

Dr bloxham fut vp Update

https://youtu.be/Z7kJMpRVYzE?si=eNxDw04psAMEXDKZ

Subject: Aw: Verteporfin als (neuer) Game-Changer?!
Posted by mike. on Fri, 28 Jun 2024 07:00:50 GMT
View Forum Message <> Reply to Message

https://youtu.be/Me2p5b0-BBw?si=UCG_bs4DpBhHTthK

Dr bisanga aus Belgien ist auch auf den vp zug aufgesprungen

Subject: Aw: Verteporfin als (neuer) Game-Changer?!
Posted by Nomadd on Fri, 05 Jul 2024 14:44:18 GMT

View Forum Message <> Reply to Message

https://youtu.be/xuqfax2yITA?si=xW-TjFhin6uhdBWX

Subject: Aw: Verteporfin als (neuer) Game-Changer?!
Posted by Tomatello on Thu, 03 Oct 2024 22:02:30 GMT
View Forum Message <> Reply to Message

Hauptaugenmerk bezüglich Haare ist ja, den Spenderbereich wieder voll zu bekommen um quasi eine unendliche Haarquelle zu haben, korrekt?
Warum nicht auf die HT verzichten und nicht gleich die Prozedur bspw. vorne an der Stirn in den GHE anwenden? Weil die Haare dort wieder DHT empfindlich wären?

Subject: Aw: Verteporfin als (neuer) Game-Changer?!
Posted by pilos on Thu, 03 Oct 2024 22:16:09 GMT
View Forum Message <> Reply to Message

Tomatello schrieb am Fr., 04 Oktober 2024 00:02Hauptaugenmerk bezüglich Haare ist ja, den Spenderbereich wieder voll zu bekommen um quasi eine unendliche Haarquelle zu haben, korrekt?
Warum nicht auf die HT verzichten und nicht gleich die Prozedur bspw. vorne an der Stirn in den GHE anwenden? Weil die Haare dort wieder DHT empfindlich wären?
wie soll das gehen?

wo ist dann der spender? in der dht-trümmerwüste?

das zeug kann nur haare zaubern wo vorher auch richtige haare gewesen sind.

Subject: Aw: Verteporfin als (neuer) Game-Changer?!
Posted by Icetea on Fri, 04 Oct 2024 23:18:46 GMT
View Forum Message <> Reply to Message

pilos schrieb am Fr., 04 Oktober 2024 00:16Tomatello schrieb am Fr., 04 Oktober 2024 00:02Hauptaugenmerk bezüglich Haare ist ja, den Spenderbereich wieder voll zu bekommen um quasi eine unendliche Haarquelle zu haben, korrekt?
Warum nicht auf die HT verzichten und nicht gleich die Prozedur bspw. vorne an der Stirn in den GHE anwenden? Weil die Haare dort wieder DHT empfindlich wären?

wie soll das gehen?

wo ist dann der spender? in der dht-trümmerwüste?

das zeug kann nur haare zaubern wo vorher auch richtige haare gewesen sind.

Ich wäre glaub ein guter Kandidat für ne ht mit verteporfin. Ist die Methode mittlerweile bei ht Standard oder muss man aktiv drauf hinweisen?

Subject: Aw: Verteporfin als (neuer) Game-Changer?!
Posted by pilos on Sat, 05 Oct 2024 03:59:34 GMT
View Forum Message <> Reply to Message

kein standard, alles noch sehr experimentelll

Subject: Aw: Verteporfin als (neuer) Game-Changer?!
Posted by mike. on Wed, 09 Oct 2024 12:01:45 GMT
View Forum Message <> Reply to Message

Mir sagen die Kliniken alle ab weil es keine Praxis dzt gibt.. in Fortbildungen

Es wird zwar diskutiert aber die Datenlage ist denen zu schwach

Es geht nix weiter und versickert.

Klar, eine fut oder größere Wunde bringt nichts, es anzuwenden.. je kleiner die Verletzung und je feuchter/lebendiger (keine vertrocknen des Gewebes) desto besser

Auch sind die 0.4mg per cm2 einzuhalten oder mehr

Vp h2o dmso microneedling hat mir eine Narbe reduziert.. ebenso Simvastatin topisch microneedling im Bereich der nase fast vollständig verschwinden lassen...

Aber ich möchte es nächstes Jahr fur meine mini HT vorne anwenden und den donor genauso

Wieder zurück haben als wäre hinten nie was gewesen :d

Wahrscheinlich muss ich ein diy machen vor und nach der HT
. Hairofistanbul würden mich das durchführen lassen (sie dürfen das nicht?)

Ich weiß aber nicht, ob ich dort hin gehen werde

Subject: Aw: Verteporfin als (neuer) Game-Changer?!
Posted by pilos on Wed, 09 Oct 2024 12:11:54 GMT
View Forum Message <> Reply to Message

kein etabliertes verfahren, keine verantwortung.

Subject: Aw: Verteporfin als (neuer) Game-Changer?!
Posted by mike. on Wed, 09 Oct 2024 12:14:55 GMT
View Forum Message <> Reply to Message

pilos schrieb am Mi., 09 Oktober 2024 14:11
kein etabliertes verfahren, keine verantwortung.

Das ist das Problem

Wie kann ich als kleiner Mann/Kunde beschleunigen?
Triggern?

Ein DIY als topical möchte ich noch vermeiden..da Barghouti mit licht gearbeitet hat und erst hier 99% regrowth erreicht hat

Mein vp h2o dmso topical schätze ich als schwach ein

Subject: Aw: Verteporfin als (neuer) Game-Changer?!
Posted by mike. on Wed, 09 Oct 2024 12:17:00 GMT
View Forum Message <> Reply to Message

Ein paar Klinken bieten mir prp und zusätzlich stem cell Cocktail am donor und Empfänger an
x(

Empfänger prp ist ok
Ansonsten

Recht und gut... Aber erwarten kann ich nichts.. regrowth nahezu 0% x(

Subject: Aw: Verteporfin als (neuer) Game-Changer?!
Posted by mike. on Wed, 09 Oct 2024 13:22:46 GMT
View Forum Message <> Reply to Message

https://www.hairrestorationnetwork.com/topic/73596-official-verteporfin-human-trial-official-thread/page/118/#comment-787193

Subject: Aw: Verteporfin als (neuer) Game-Changer?!
Posted by mike. on Wed, 09 Oct 2024 13:33:06 GMT
View Forum Message <> Reply to Message

mike. schrieb am Mi., 09 Oktober 2024 15:22

https://www.hairrestorationnetwork.com/topic/73596-official-verteporfin-human-trial-official-thread/page/118/#comment-787193
Dieser Kandidat ist nicht so positiv wie der erste von Barghouti

Wenn hier schon Fibroblasten sind..wars das bei diesen Stellen

Da braucht Barghouti nicht argumentieren und sagen, dass sie pigmentierter werden x(

Das wirkt ziemlich stümperhaft.. nach dem ersten 99% Erfolg

Außer ich taeusche mich da?

Subject: Aw: Verteporfin als (neuer) Game-Changer?!
Posted by Svenuto on Thu, 10 Oct 2024 13:59:42 GMT
View Forum Message <> Reply to Message

Ich teile hier meine persönlichen Tipps, wie ich selbst vorgehen würde. Ich bin kein Arzt und übernehme keine Haftung – jeder ist für sein Handeln selbst verantwortlich.

Subject: Aw: Verteporfin als (neuer) Game-Changer?!
Posted by mike. on Tue, 05 Nov 2024 18:28:51 GMT
View Forum Message <> Reply to Message

https://m.youtube.com/watch?v=gIs6LeGZMsA

Dr Bloxham.. Final Result in fut ht with verteporfin

Subject: Aw: Verteporfin als (neuer) Game-Changer?!
Posted by pilos on Tue, 05 Nov 2024 19:51:32 GMT
View Forum Message <> Reply to Message

mike. schrieb am Di., 05 November 2024 19:28https://m.youtube.com/watch?v=gIs6LeGZMsA

Dr Bloxham.. Final Result in fut ht with verteporfin
und die kurzversion?

:d

Subject: Aw: Verteporfin als (neuer) Game-Changer?!
Posted by mike. on Wed, 06 Nov 2024 10:59:46 GMT
View Forum Message <> Reply to Message

pilos schrieb am Tue, 05 November 2024 20:51mike. schrieb am Di., 05 November 2024 19:28https://m.youtube.com/watch?v=gIs6LeGZMsA

Dr Bloxham.. Final Result in fut ht with verteporfin
und die kurzversion?

:d

Kurz und bündig
:d

File Attachments

1) Screenshot_2024-11-06_115804_org.telegram.messenger.web~2.jpg, downloaded 416 times

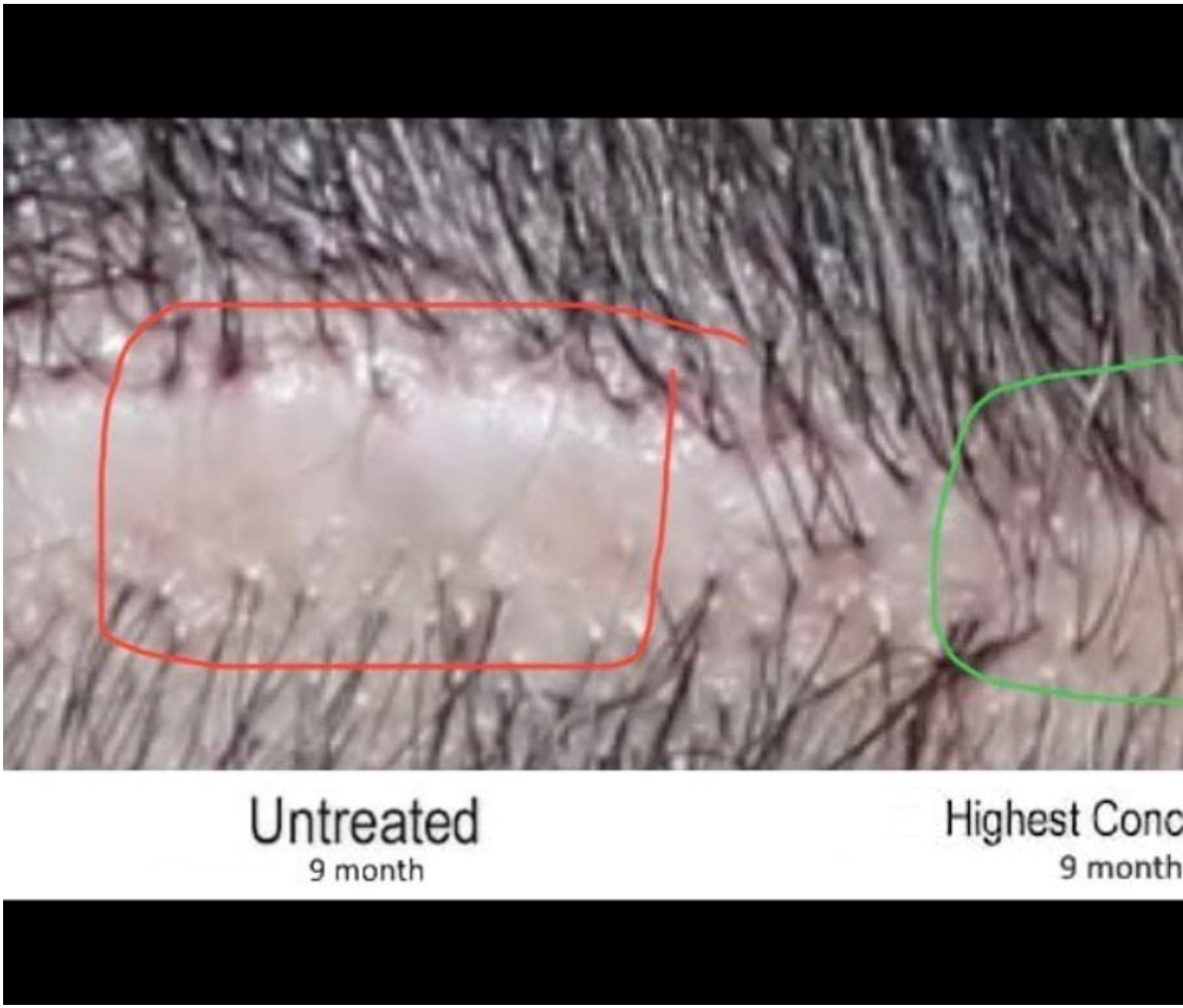

Subject: Aw: Verteporfin als (neuer) Game-Changer?!
Posted by pilos on Wed, 06 Nov 2024 11:05:39 GMT
View Forum Message <> Reply to Message

mike. schrieb am Mi., 06 November 2024 11:59
Kurz und bündig
:thumbup:

zwar nicht 100%, war auch nicht zu erwarten, aber beachtlich.
liegt es bestimmt an der entnahme
wo rest-stammzellen noch verbeliben oder nicht

Subject: Aw: Verteporfin als (neuer) Game-Changer?!
Posted by Stackerworld on Tue, 03 Dec 2024 09:56:16 GMT
View Forum Message <> Reply to Message

Es ist wieder sehr ruhig um das Mittel geworden, kann das sein?

Subject: Aw: Verteporfin als (neuer) Game-Changer?!
Posted by mike. on Tue, 03 Dec 2024 10:50:11 GMT
View Forum Message <> Reply to Message

Stackerworld schrieb am Di., 03 Dezember 2024 10:56Es ist wieder sehr ruhig um das Mittel geworden, kann das sein?
Dr Barghoutis Team schrieb mir, dass Dr B weiter forscht und ggf in 2 Jahren es anbieten kann im Zuge einer fue HT

Es sind hierbei noch rechtliche Dinge zu klären etc

Subject: Aw: Verteporfin als (neuer) Game-Changer?!
Posted by mike. on Tue, 03 Dec 2024 10:52:53 GMT
View Forum Message <> Reply to Message

Dr Bisanga aus Brüssel hat den Versuch abgebrochen...nicht gestartet aus unbekannten

Gründen.

Dr Bicer habe ich damit konfrontiert und bin mit denen in Kontakt

Machen es aber nicht, da keine fundierte Dokumentation, Studien, Zubereitung, Praxis etc vorliegt und nicht geklärt ist, ob das türkische Gesundheitsministerium es zulässt.....

Subject: Aw: Verteporfin als (neuer) Game-Changer?!
Posted by Icetea on Tue, 03 Dec 2024 20:41:37 GMT
View Forum Message <> Reply to Message

Interessant
Habe nächste Woche Termin bei Dr Ayoub in D. Werde es auch ansprechen aber vntl wird er es nicht anbieten. Vllt dann bei der 2. Ht in paar Jahren

---

Subject: Aw: Verteporfin als (neuer) Game-Changer?!
Posted by Nomadd on Fri, 28 Feb 2025 17:55:33 GMT
View Forum Message <> Reply to Message

Wo kauft ihr euer Verteporfin?

Ich habe eine ca. 1 cm² große Narbe an meinem Kinn nach einer Atherom-„Operation“.
Ich würde diese Narbe gerne mit Verteporfin behandeln. Bloxham hat in seinen Studien 0,4 mg/cm² und 0,8 mg / cm² verwendet, wobei 0,8 mg / cm² deutlich erfolgreicher war.

Wäre für dieses Anwendungsgebiet Simvastatin eine Alternative?

Subject: Aw: Verteporfin als (neuer) Game-Changer?!
Posted by mike. on Sat, 01 Mar 2025 08:02:00 GMT
View Forum Message <> Reply to Message

Nomadd schrieb am Fri, 28 February 2025 18:55Wo kauft ihr euer Verteporfin?

Ich habe eine ca. 1 cm² große Narbe an meinem Kinn nach einer Atherom-„Operation“.
Ich würde diese Narbe gerne mit Verteporfin behandeln. Bloxham hat in seinen Studien 0,4 mg/cm² und 0,8 mg / cm² verwendet, wobei 0,8 mg / cm² deutlich erfolgreicher war.

Wäre für dieses Anwendungsgebiet Simvastatin eine Alternative?
Medchemexpress

Du brauchst aber eine Firma.. (egal welche Branche)

Subject: Aw: Verteporfin als (neuer) Game-Changer?!
Posted by pilos on Sat, 01 Mar 2025 09:23:51 GMT
View Forum Message <> Reply to Message

Nomadd schrieb am Fr., 28 Februar 2025 18:55
Ich habe eine ca. 1 cm² große Narbe an meinem Kinn nach einer Atherom-„Operation“.
Ich würde diese Narbe gerne mit Verteporfin behandeln. Bloxham hat in seinen Studien 0,4 mg/cm² und 0,8 mg / cm² verwendet, wobei 0,8 mg / cm² deutlich erfolgreicher war.
verteporfin muss man unmittelbar nach der op spritzen
danach richtet es nicht mehr aus
es verhindert die Entstehung einer narbe
eine bereits entstandene narbe kann es auch nicht mehr wegzaubern

Subject: Aw: Verteporfin als (neuer) Game-Changer?!
Posted by Nomadd on Sat, 01 Mar 2025 17:37:19 GMT
View Forum Message <> Reply to Message

pilos schrieb am Sa., 01 März 2025 10:23Nomadd schrieb am Fr., 28 Februar 2025 18:55
Ich habe eine ca. 1 cm² große Narbe an meinem Kinn nach einer Atherom-„Operation“.
Ich würde diese Narbe gerne mit Verteporfin behandeln. Bloxham hat in seinen Studien 0,4 mg/cm² und 0,8 mg / cm² verwendet, wobei 0,8 mg / cm² deutlich erfolgreicher war.
verteporfin muss man unmittelbar nach der op spritzen
danach richtet es nicht mehr aus
es verhindert die Entstehung einer narbe
eine bereits entstandene narbe kann es auch nicht mehr wegzaubern

In Kombination mit Mikroneedling?

Subject: Aw: Verteporfin als (neuer) Game-Changer?!
Posted by Nomadd on Sat, 01 Mar 2025 17:40:19 GMT
View Forum Message <> Reply to Message

pilos schrieb am Sa., 01 März 2025 10:23Nomadd schrieb am Fr., 28 Februar 2025 18:55
Ich habe eine ca. 1 cm² große Narbe an meinem Kinn nach einer Atherom-„Operation“.
Ich würde diese Narbe gerne mit Verteporfin behandeln. Bloxham hat in seinen Studien 0,4 mg/cm² und 0,8 mg / cm² verwendet, wobei 0,8 mg / cm² deutlich erfolgreicher war.
verteporfin muss man unmittelbar nach der op spritzen

danach richtet es nicht mehr aus
es verhindert die Entstehung einer narbe
eine bereits entstandene narbe kann es auch nicht mehr wegzaubern

Solange wieder Haare auf der Narbenhaut wachsen, wäre ich voll und ganz zufrieden.

Subject: Aw: Verteporfin als (neuer) Game-Changer?!
Posted by mike. on Sat, 01 Mar 2025 18:36:13 GMT
View Forum Message <> Reply to Message

Nomadd schrieb am Sat, 01 March 2025 18:37pilos schrieb am Sa., 01 März 2025 10:23Nomadd schrieb am Fr., 28 Februar 2025 18:55
Ich habe eine ca. 1 cm² große Narbe an meinem Kinn nach einer Atherom-„Operation“.
Ich würde diese Narbe gerne mit Verteporfin behandeln. Bloxham hat in seinen Studien 0,4 mg/cm² und 0,8 mg / cm² verwendet, wobei 0,8 mg / cm² deutlich erfolgreicher war.
verteporfin muss man unmittelbar nach der op spritzen
danach richtet es nicht mehr aus
es verhindert die Entstehung einer narbe
eine bereits entstandene narbe kann es auch nicht mehr wegzaubern

In Kombination mit Mikroneedling?
Nein.

Es verhindert dass wieder neue Fibroblasten Stammzellen entstehen.. bestehende teilen sich einfach wieder oder werden repariert.

Jedoch würde mich interessieren...ob vp mit microneedling haarfollikel Stammzellen differenziert und regeneriert oder neogenese v. HF möglich ist....

Subject: Aw: Verteporfin als (neuer) Game-Changer?!
Posted by Nomadd on Sat, 01 Mar 2025 18:46:16 GMT
View Forum Message <> Reply to Message

mike. schrieb am Sat, 01 March 2025 19:36Nomadd schrieb am Sat, 01 March 2025 18:37pilos schrieb am Sa., 01 März 2025 10:23Nomadd schrieb am Fr., 28 Februar 2025 18:55
Ich habe eine ca. 1 cm² große Narbe an meinem Kinn nach einer Atherom-„Operation“.
Ich würde diese Narbe gerne mit Verteporfin behandeln. Bloxham hat in seinen Studien 0,4 mg/cm² und 0,8 mg / cm² verwendet, wobei 0,8 mg / cm² deutlich erfolgreicher war.
verteporfin muss man unmittelbar nach der op spritzen

danach richtet es nicht mehr aus
es verhindert die Entstehung einer narbe
eine bereits entstandene narbe kann es auch nicht mehr wegzaubern

In Kombination mit Mikroneedling?
Nein.

Es verhindert dass wieder neue Fibroblasten Stammzellen entstehen.. bestehende teilen sich einfach wieder oder werden repariert.

Jedoch würde mich interessieren...ob vp mit microneedling haarfollikel Stammzellen differenziert und regeneriert oder neogenese v. HF möglich ist....

Auf der "Narbenhaut" sind teilweise Haare gewachsen, aber nicht überall... Ich werde es trotzdem versuchen. Mal schauen, was passiert.

Subject: Aw: Verteporfin als (neuer) Game-Changer?!
Posted by pilos on Sat, 01 Mar 2025 20:26:10 GMT
View Forum Message <> Reply to Message

mike. schrieb am Sa., 01 März 2025 19:36Nomadd schrieb am Sat, 01 March 2025 18:37pilos schrieb am Sa., 01 März 2025 10:23Nomadd schrieb am Fr., 28 Februar 2025 18:55
Ich habe eine ca. 1 cm² große Narbe an meinem Kinn nach einer Atherom-„Operation“.
Ich würde diese Narbe gerne mit Verteporfin behandeln. Bloxham hat in seinen Studien 0,4 mg/cm² und 0,8 mg / cm² verwendet, wobei 0,8 mg / cm² deutlich erfolgreicher war.
verteporfin muss man unmittelbar nach der op spritzen
danach richtet es nicht mehr aus
es verhindert die Entstehung einer narbe
eine bereits entstandene narbe kann es auch nicht mehr wegzaubern

In Kombination mit Mikroneedling?
Nein.

Es verhindert dass wieder neue Fibroblasten Stammzellen entstehen.. bestehende teilen sich einfach wieder oder werden repariert.

Jedoch würde mich interessieren...ob vp mit microneedling haarfollikel Stammzellen differenziert und regeneriert oder neogenese v. HF möglich ist....

genau, die Kollagenfasern im narbengewebe erneuern sich nicht. deshalb bleibt es bestehen man kann es nur nur wieder wegoperieren

und unmittelbar mit der verteporfin-behandlung beginnen

gute frage
es muss erstens 4-6 mm tief erfolgen

Subject: Aw: Verteporfin als (neuer) Game-Changer?!
Posted by mike. on Sun, 29 Jun 2025 12:53:57 GMT
View Forum Message <> Reply to Message

https://youtube.com/live/8K6MtXCKlTI?si=6EeKehvRtgu7PnDe

Dr Melissa Toyos
probiert nun auch an Patienten verteporfin zur donor Regeneration.

Subject: Aw: Verteporfin als (neuer) Game-Changer?!
Posted by Stackerworld on Tue, 05 Aug 2025 17:02:17 GMT
View Forum Message <> Reply to Message

Ich meine du hattest mal bei einem Microneedling-Thread so eine Bemerkung wie "Microneedling immer nur mit Verteporfin" geschrieben, ich weiß nicht mehr ganz.

Subject: Aw: Verteporfin als (neuer) Game-Changer?!
Posted by mike. on Mon, 11 Aug 2025 16:42:37 GMT
View Forum Message <> Reply to Message

Stackerworld schrieb am Tue, 05 August 2025 19:02Ich meine du hattest mal bei einem Microneedling-Thread so eine Bemerkung wie "Microneedling immer nur mit Verteporfin" geschrieben, ich weiß nicht mehr ganz.
Ja, ist besser als ohne

Mich würde interessieren wie Lasern und verteporfin wirkt

Innerliche Verletzung ohne offene trocken werdende Wunde....

Vllt weiß da wer was

Subject: Aw: Verteporfin als (neuer) Game-Changer?!
Posted by pilos on Mon, 11 Aug 2025 16:44:42 GMT
View Forum Message <> Reply to Message

mike. schrieb am Mon, 11 August 2025 18:42Stackerworld schrieb am Tue, 05 August 2025 19:02Ich meine du hattest mal bei einem Microneedling-Thread so eine Bemerkung wie "Microneedling immer nur mit Verteporfin" geschrieben, ich weiß nicht mehr ganz.
Ja, ist besser als ohne

Mich würde interessieren wie Lasern und verteporfin wirkt

Innerliche Verletzung ohne offene trocken werdende Wunde....

Vllt weiß da wer was
dann muss es sehr zeitnah gespritzt werden

Subject: Aw: Verteporfin als (neuer) Game-Changer?!
Posted by mike. on Tue, 14 Oct 2025 14:34:39 GMT
View Forum Message <> Reply to Message

Von HT Ärzte (aus mehreren Ländern) höre ich immer wieder "keine Zulassung"

Die Bürokratie nimmt uns diese Möglichkeit.. und wir bleiben auf dem EntwicklungsNiveau der letzten 30 Jahre stehen x(

Subject: Aw: Verteporfin als (neuer) Game-Changer?!
Posted by mike. on Tue, 14 Oct 2025 14:36:18 GMT
View Forum Message <> Reply to Message

Hairofinstanbul hat mir erlaubt es kurz vor der HT und kurz danach selbst zu applizieren (muss es auch selber hergestellt haben und mittrasportiert haben..was schwierig ist). :|

Subject: Aw: Verteporfin als (neuer) Game-Changer?!
Posted by pilos on Tue, 14 Oct 2025 14:43:19 GMT
View Forum Message <> Reply to Message

mike. schrieb am Di., 14 Oktober 2025 16:36Hairofinstanbul hat mir erlaubt es kurz vor der HT und kurz danach selbst zu applizieren (muss es auch selber hergestellt haben und mittrasportiert haben..was schwierig ist). :|

:thumbup:

berichten, wie es in ein paar monate aussieht