

---

Subject: Probleme bei der Farbfindung - Welche Farbe ist das?:D

Posted by [Petroni](#) on Sat, 25 Jan 2025 14:50:00 GMT

[View Forum Message](#) <> [Reply to Message](#)

---

Liebe Gemeinde,

habe bislang verschiedene Farbexperimente hinter mir und verschiedenste Tönungen ausprobiert, leider komme ich meinem Naturton jedoch nicht ansatzweise Nahe. Mein Seitenhaar sieht an sich sehr dunkel aus, fast schwarz. Wenn man die Strähne jedoch mit der bisher von mir gewählten Stockhaarfarbe #2 vergleicht, sieht man, dass der Ton überhaupt nicht passt. Mein Eigenhaar hat dort gefühlt einen ultra dunken Gelbton. Habe schon versucht, mit diversen Aschtönen zu färben, die Haare werden dadurch jedoch lediglich dunkler und nähern sich überhaupt nicht meinem Ton.

Dann habe ich probeweise mal eins in #4 ash bestellt; was aber leider einem hellen kupferrot entspricht und überhaupt nichts von meiner Farbe hat. Da es als aschton eigentlich mehr grünanteil haben sollte, hoffe ich, dass es vielleicht durch Tönung etwas aschiger wird. Es sieht aber leider roter aus als alle anderen Teile bisher.

Vielleicht kann hier jemand anhand der Bilder erkennen, welche Farbe meine Strähne überhaupt hat und ob es da Möglichkeiten gibt, diese zu erreichen... würde mich über jeden Beitrag sehr freuen, da ich langsam nicht mehr weiter weiss...

Vielen Dank!

---

### File Attachments

1) [Screenshot\\_20250125\\_154852\\_Gallery.jpg](#), downloaded 593 times



#2, darkest brown

2) [Screenshot\\_20250125\\_154855\\_Gallery.jpg](#), downloaded 590 times



#4, ash brown

3) [Screenshot\\_20250125\\_154858\\_Gallery.jpg](#), downloaded 599 times

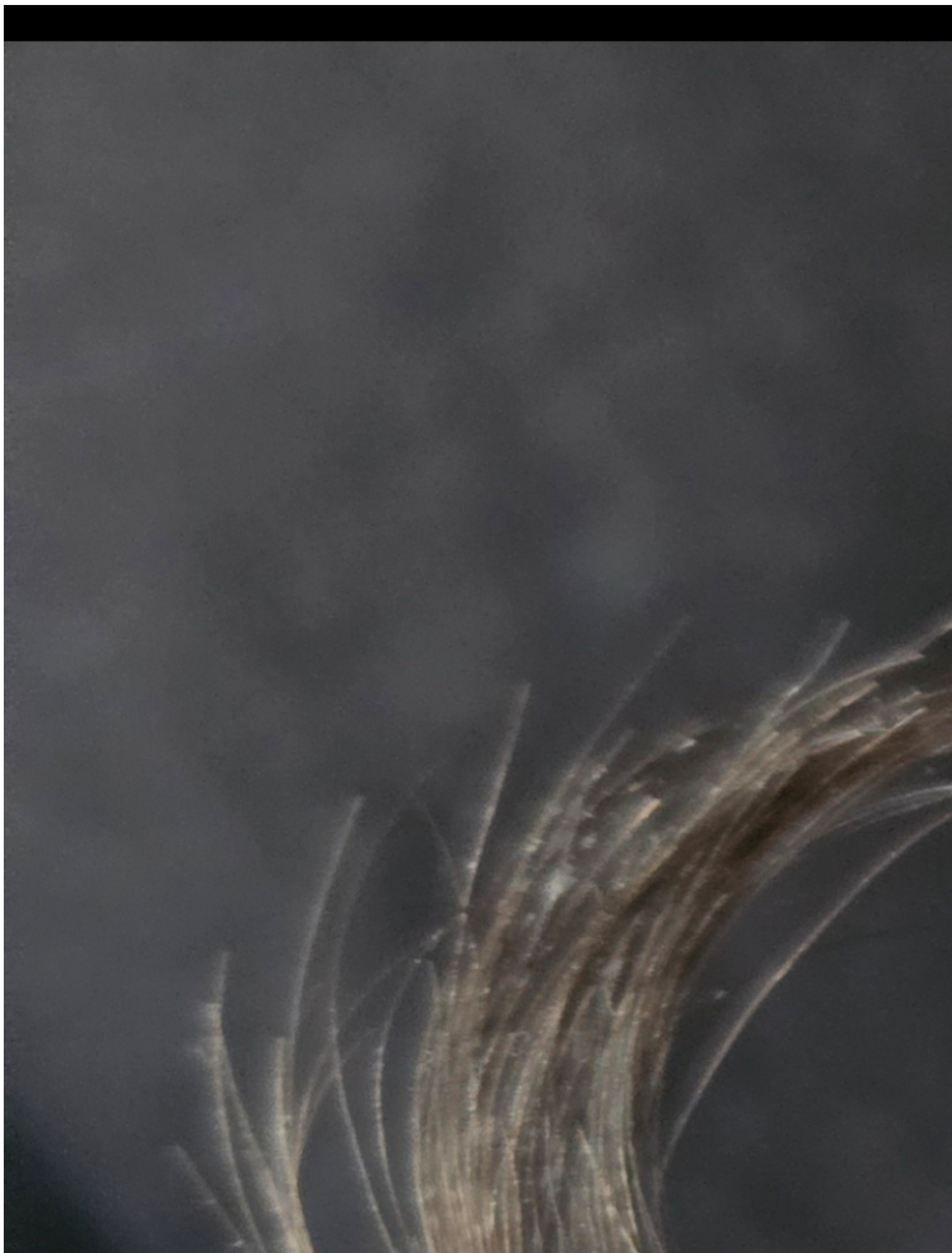

Subject: Aw: Probleme bei der Farbfindung - Welche Farbe ist das?:D

Posted by [Gl@tzkopf](#) on Sat, 25 Jan 2025 19:04:48 GMT

[View Forum Message](#) <> [Reply to Message](#)

---

Ich denke es ist aschbraun ?

---

Subject: INFO: Probleme bei der Farbfindung - mögliche Vorgehensweisen

Posted by [Tolle-und-Locke](#) on Mon, 27 Jan 2025 14:14:34 GMT

[View Forum Message](#) <> [Reply to Message](#)

---

Lieber Petroni,

bei Dir scheinen unglücklicherweise die Dinge etwas über Umwege zu laufen. In der Quintessenz wären nachfolgende, verkürzte Stichpunkte gut zu wissen:

1. Verlässliche Farben anhand von Fotos zu bestimmen ist aus diversen technischen Gründen praktisch nicht möglich.
2. Deine Eigenhaarsträhne zeigt auf zwei verschiedenen Fotos jeweils einen unterschiedlichen Ton. Zudem ist ein Farbverlauf innerhalb Deiner Haarsträhne zu sehen.
3. "Deine" Stock Farbe #2 sieht heller und rötlicher als "normal zu erwarten" aus. "Deine" Stock Farbe #4ASH sieht noch heller und noch rötlicher als "normal zu erwarten" aus. Beide Farben würden bei anderen Herstellern abweichend aussehen.
4. Haarfarben von Stock Ware sind nicht genormt. Sie fallen von Produktion zu Produktion unterschiedlich aus. Träger:innen müssen sich daher farblich mit jeder Einkaufsquelle neu abgleichen.
5. Der "beste" Weg: Lass Dir Stock Ware nach einem verlässlichen Haarmuster fertigen. Der "gute/solide" Weg: Stelle Deinen Verkäufer:innen eine Eigenhaarsträhne zur Verfügung oder nutze deren verbindlichen Echthaarfarbring zwecks Farbauswahl. Der "professionelle" Weg: Gebe Deine Haarsysteme zum Colorieren zu Farbexperten. Der "experimentelle" Weg: Bitte z.B. das Mitglied "Lumpi" um konkrete praktische Hilfe bei der nachträglichen Intensivtönung.

Gutes Gelingen!

Mit freundlichen Wintergrüßen aus dem Norden

Tolle & Locke Team

---